



TESOURO NACIONAL

RREO | *Estados* + *Distrito Federal* em foco

Relatório Resumido de Execução Orçamentária (Foco Estados + Distrito Federal)

Subsecretária de Contabilidade Pública

Gildenora Batista Dantas Milhomem

Coordenador-Geral de

Normas de Contabilidade Aplicadas à Federação

Leonardo Silveira do Nascimento

**Coordenador de Suporte às Normas de
Contabilidade Aplicadas à Federação**

Bruno Ramos Mangualde

Gerente de Normas e Procedimentos de Gestão Fiscal

Cláudia Magalhães Dias Rabelo de Sousa

Equipe Técnica

Cristina Quintão Vieira
Daniele Muniz de Oliveira Matos
Jeanne Vidal de Araújo
Jordão Mota Gonçalves
Maria José Pereira Yamamoto
Sérgio Amorim de Oliveira
Thiago de Castro Sousa

3º Bimestre de 2017

Outubro de 2017

Secretaria do Tesouro Nacional
Mistério da Fazenda

Apresentação

O Relatório Resumido de Execução Orçamentária (RREO) consiste em uma publicação bimestral que apresenta as informações fiscais consolidadas de cada ente da República Federativa do Brasil. Congrega as informações da execução orçamentária de todos os poderes, Executivo, Legislativo e Judiciário, incluindo também o Ministério Público e a Defensoria Pública, e contempla as esferas Federal, Estadual, Distrital e Municipal. Abaixo, os dados extraídos dos demonstrativos dos estados e do Distrito Federal relativos ao 3º bimestre do exercício de 2017.

Gráfico 1
Crescimento das Receitas e Despesas Correntes
Receitas realizadas e despesas liquidadas em 2017 em relação ao mesmo período de 2016

As despesas de 2017 em educação e saúde do Distrito Federal – DF, com recursos do Fundo Constitucional do Distrito Federal – FCDF, foram acrescidas às receitas e despesas orçamentárias do DF em 2017 para permitir a comparação com o exercício de 2016, em que os recursos do FCDF para essa finalidade foram transferidos ao Distrito Federal.

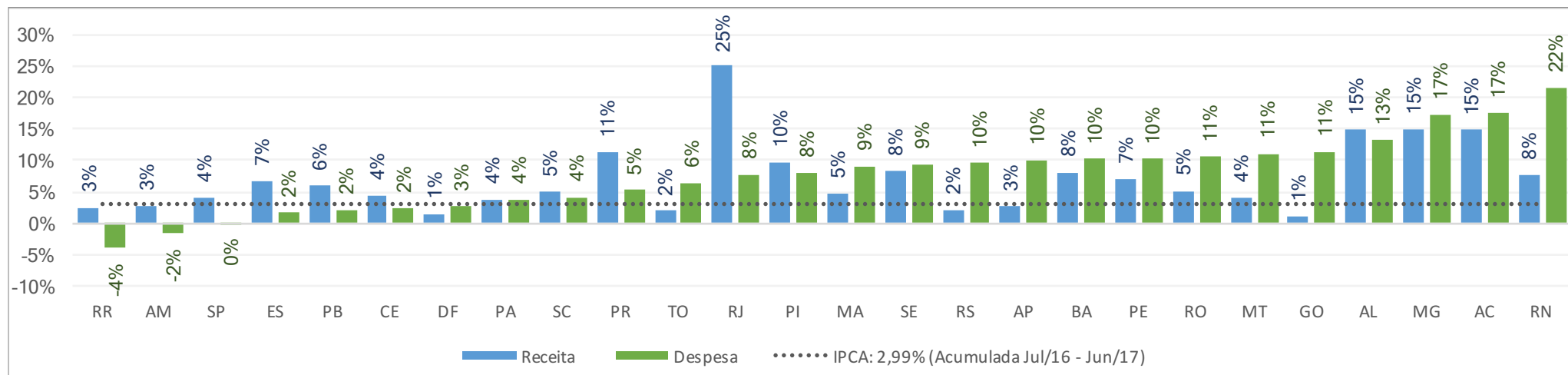

Considerações

1. A Receita Corrente Líquida (RCL), de acordo com a LRF, deve ser apurada somando-se as receitas arrecadadas no mês em referência e nos onze anteriores. No entanto, pelo fato de essa publicação tratar das informações apuradas até o 3º bimestre de 2017, optou-se pela utilização, nos indicadores, da RCL proporcional aos 3 (três) primeiros bimestres do ano, ou seja, ao somatório das receitas arrecadadas no mês de junho de 2017 e nos cinco anteriores;
2. Todas as receitas e despesas dos estados e do Distrito Federal foram ajustadas de forma a expurgar o efeito dos valores das transferências constitucionais e legais aos municípios;
3. Os dados do RREO foram extraídos do sistema Siconfi/Tesouro Nacional em 19/09/17, das 15h40 às 15h48; e as informações do Fundo Constitucional do Distrito Federal (FCDF) foram apuradas no sistema SIAFI em 12/09/17, às 16h36.
4. O estado do Mato Grosso do Sul – MS não homologou o RREO do 3º bimestre de 2017 até a data de extração dos dados.

Gráfico 2
Resultado Orçamentário em relação à RCL proporcional

Receitas realizadas menos despesas liquidadas

Dados em: %

Elaboração: Secretaria do Tesouro Nacional



Tabela 1
Resultado Orçamentário

Dados em: R\$ milhões

Elaboração: Secretaria do Tesouro Nacional

UF	2016	% RCL 2016	2017	% RCL 2017
AC	321,12	16%	325,28	14%
AL	508,04	15%	597,17	19%
AM	323,42	6%	692,15	15%
AP	585,24	29%	493,91	27%
BA	694,15	5%	928,90	8%
CE	1.269,86	15%	1.291,24	18%
DF	1.706,51	17%	1.865,72	23%
ES	648,20	11%	946,24	18%
GO	916,33	10%	83,46	1%

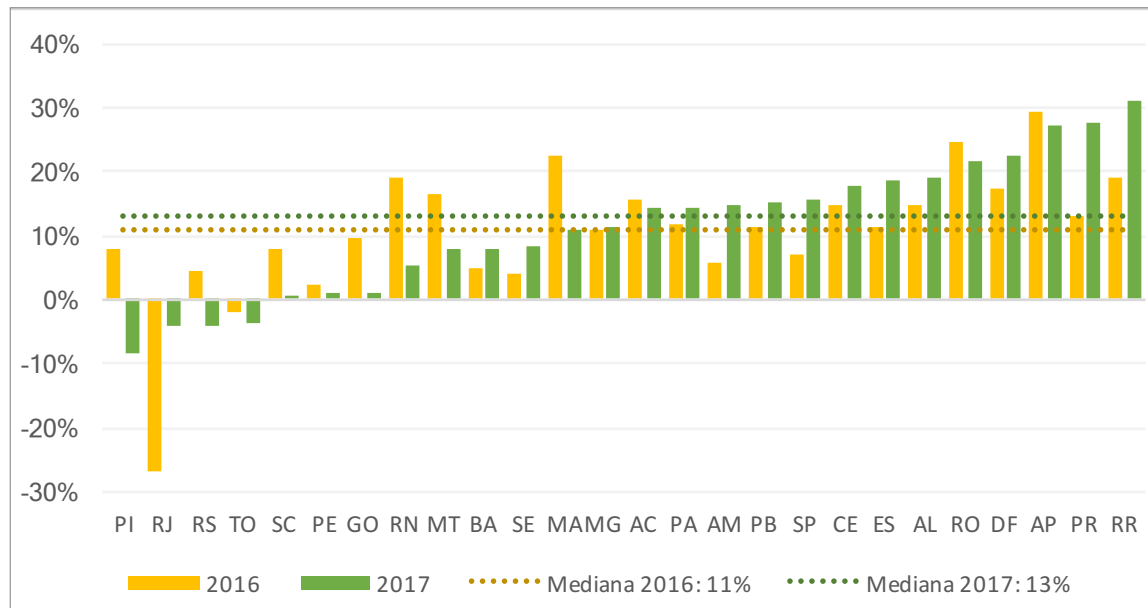
UF	2016	% RCL 2016	2017	% RCL 2017
MA	1.344,00	22%	593,86	11%
MG	2.819,07	11%	2.620,82	11%
MT	1.050,91	16%	407,52	8%
PA	1.011,49	12%	1.072,59	14%
PB	479,97	11%	579,90	15%
PE	219,71	2%	83,68	1%
PI	278,26	8%	-272,17	-8%
PR	2.166,00	13%	4.435,10	27%
RJ	-5.734,91	-27%	-875,96	-4%

UF	2016	% RCL 2016	2017	% RCL 2017
RN	780,51	19%	196,62	5%
RO	745,77	24%	577,25	21%
RR	309,23	19%	427,76	31%
RS	792,61	4%	-628,67	-4%
SC	775,92	8%	53,95	1%
SE	133,71	4%	247,18	8%
SP	4.995,41	7%	9.835,61	16%
TO	-66,35	-2%	-111,18	-4%

Gráfico 3
Grau de Dependência das Transferências em relação à Receita Corrente Total

Dados em: %
 Receita corrente própria e transferências correntes recebidas (inclusive, no caso do DF, os valores referentes ao FCDF)
 Dados em: %
 Elaboração: Secretaria do Tesouro Nacional



Gráfico 4
Composição das despesas em relação à Receita Total

Os entes que ultrapassam 100% da Receita Total apresentam déficit no Balanço Orçamentário
 Dados em: %
 Elaboração: Secretaria do Tesouro Nacional

Gráfico 5

Poupança Corrente em relação à RCL proporcional

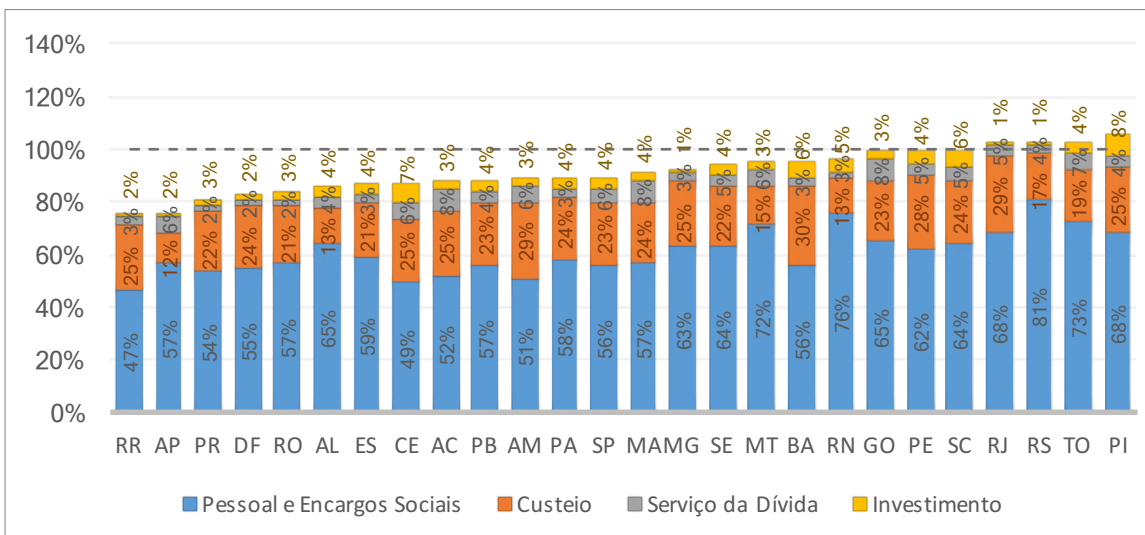
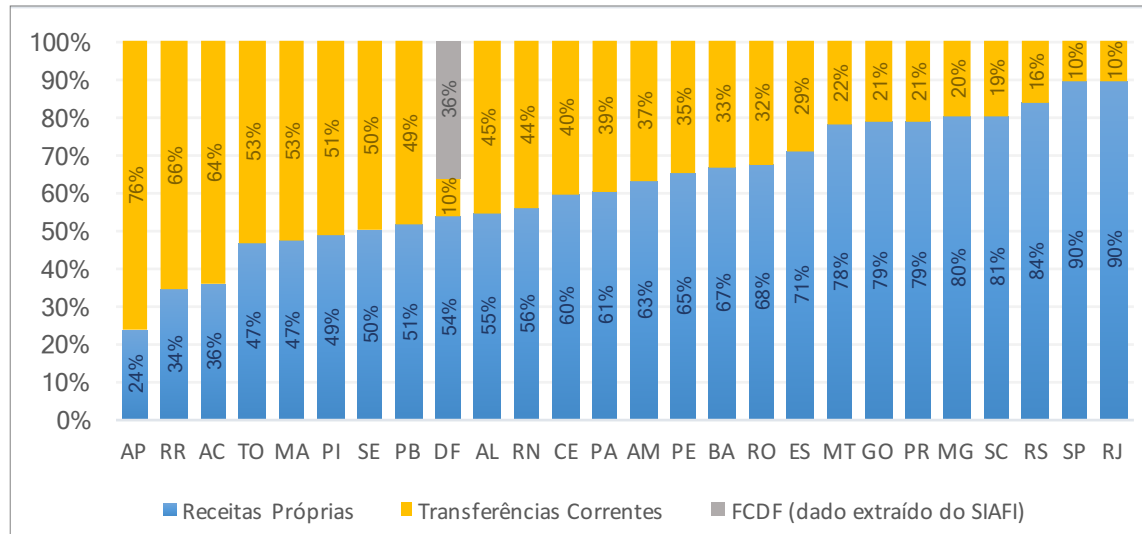
Receitas Correntes menos despesas correntes: demonstra a autonomia de recursos próprios do ente ou, quando negativo, a dependência de operação de crédito para investimentos

Dados em: %

Elaboração: Secretaria do Tesouro Nacional



Gráfico 6

Resultado do Regime Próprio de Previdência Social (RPPS) em relação à RCL proporcional

O Plano Financeiro, estruturado somente no caso de segregação da massa de segurados do RPPS, deve ser compreendido como uma transição para o alcance do equilíbrio financeiro e atuarial do RPPS

Dados em: %

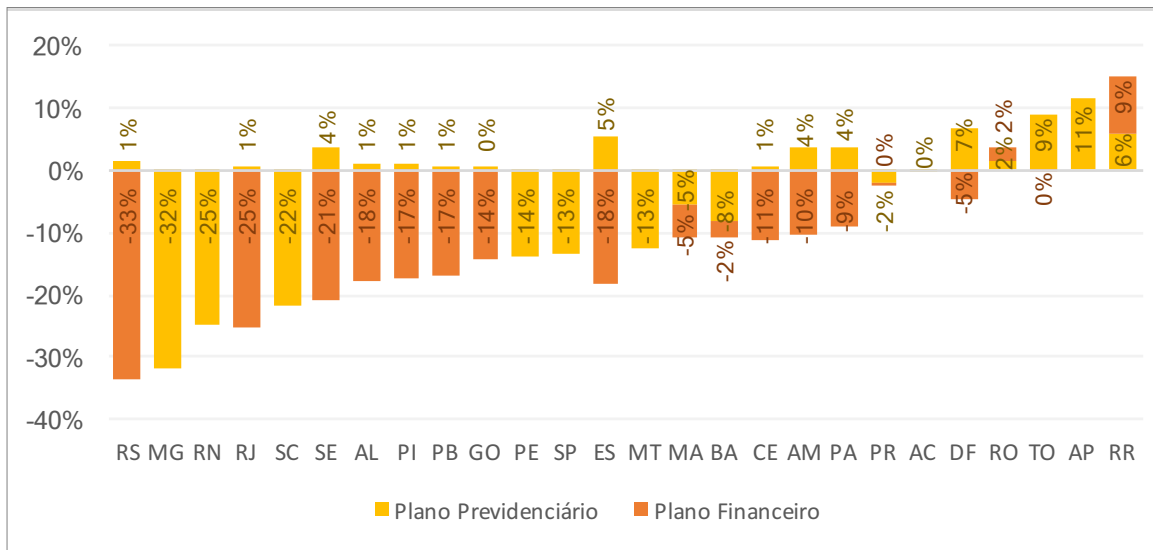
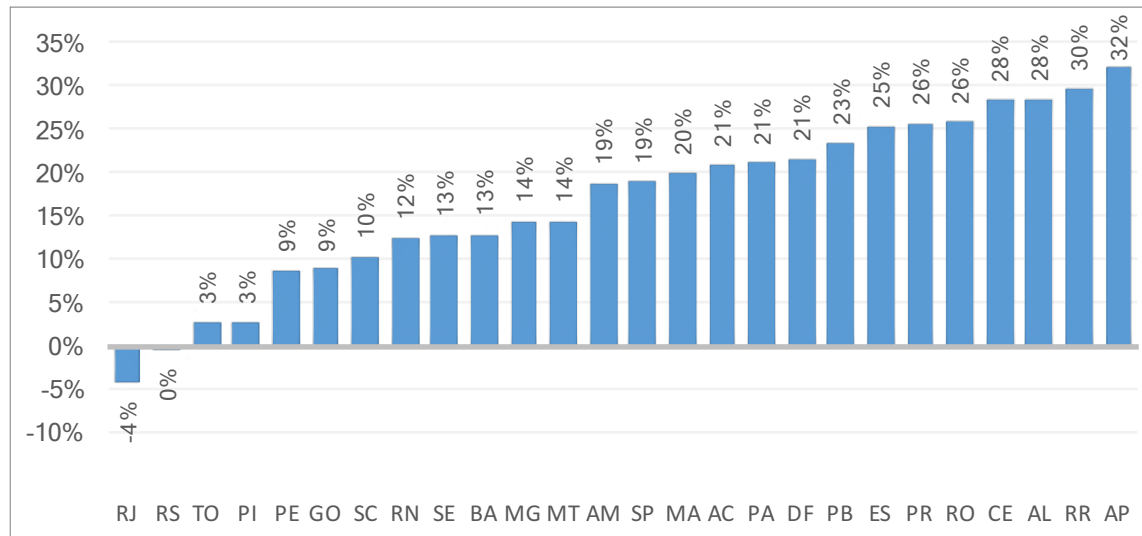
Elaboração: Secretaria do Tesouro Nacional

Gráfico 7
Resultado Primário em relação à RCL proporcional

Valor do Resultado Primário em relação às receitas realizadas e despesas liquidadas

Dados em: %

Elaboração: Secretaria do Tesouro Nacional



Tabela 2
Resultado Primário

Dados em: R\$ milhões

Elaboração: Secretaria do Tesouro Nacional

UF	2016	% RCL 2016	2017	% RCL 2017	UF	2016	% RCL 2016	2017	% RCL 2017	UF	2016	% RCL 2016	2017	% RCL 2017
AC	474,03	23%	455,80	20%	MG	3.345,95	13%	3.521,81	15%	RR	394,51	24%	367,10	27%
AL	739,58	22%	685,34	22%	MT	1.132,89	18%	591,99	11%	RS	1.734,97	10%	-4,69	0%
AM	470,63	9%	795,43	17%	PA	770,34	9%	913,36	12%	SC	33,03	0%	141,43	2%
AP	481,22	24%	416,50	23%	PB	550,03	13%	671,33	18%	SE	306,29	9%	327,89	11%
BA	570,78	4%	903,08	8%	PE	668,03	6%	500,58	5%	SP	10.470,24	15%	11.994,94	19%
CE	1.198,03	14%	1.442,94	20%	PI	-311,02	-9%	-146,78	-4%	TO	-257,02	-7%	-186,02	-6%
DF	1.486,44	15%	1.413,94	17%	PR	1.760,53	10%	2.970,67	18%					
ES	353,60	6%	815,90	16%	RJ	-3.961,63	-18%	382,88	2%					
GO	1.706,86	18%	837,61	11%	RN	827,77	20%	346,55	9%					
MA	1.178,63	20%	939,55	18%	RO	540,82	18%	476,71	18%					

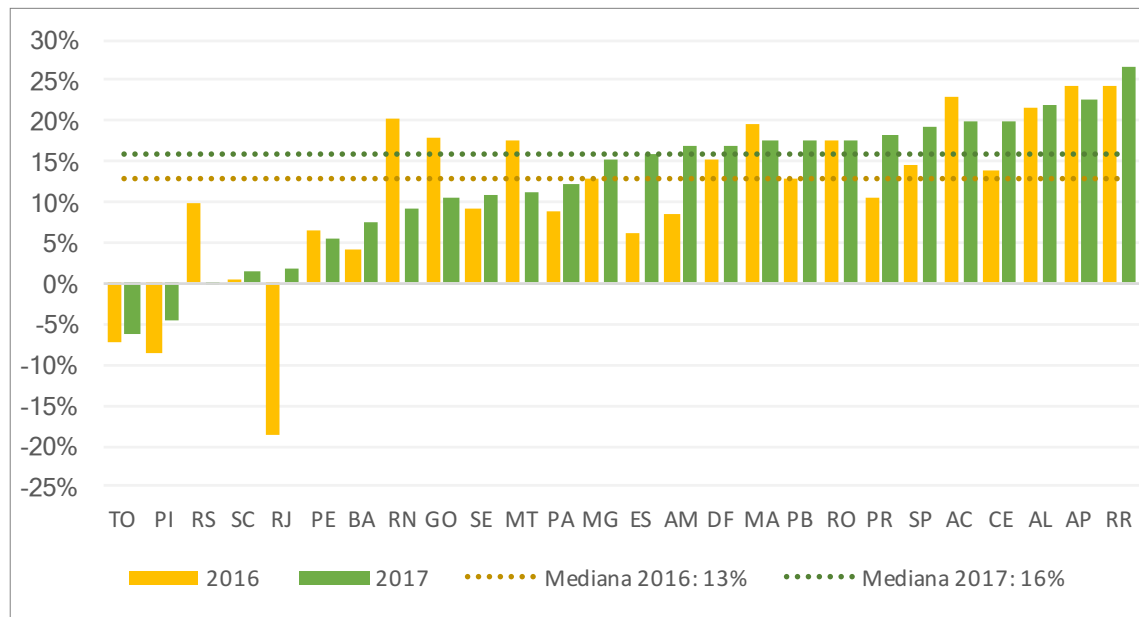
Gráfico 8
Varição da Dívida Consolidada desde o início do ano de 2017

Valor da Dívida Consolidada no 3º bimestre de 2017 em relação ao valor da Dívida Consolidada em 31/12/2016

Dados em: %

Elaboração: Secretaria do Tesouro Nacional



Gráfico 9

Restos a pagar (RP) pagos em 2017 em relação ao valor de RP inscritos no início do ano

RP pagos até o 3º bimestre de 2017 em relação ao total de RP inscritos até 31/12/2016

Dados em: %

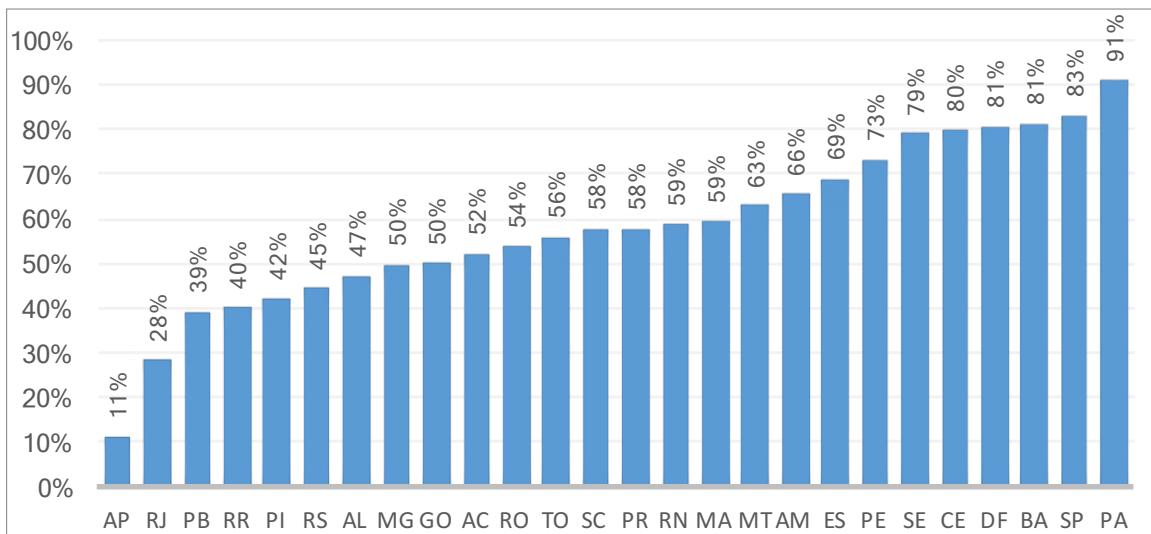
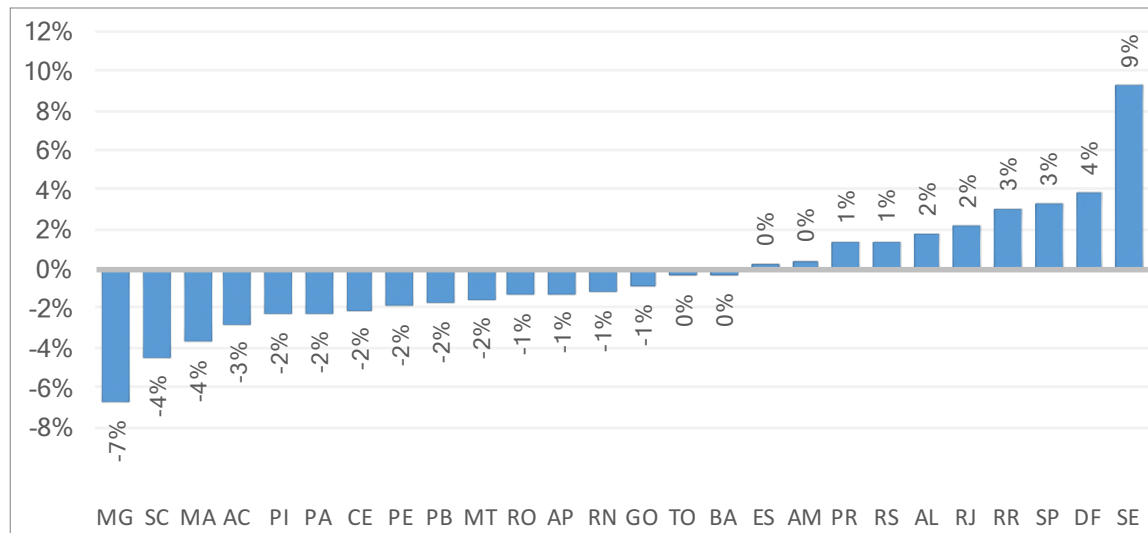
Elaboração: Secretaria do Tesouro Nacional

Gráfico 10
Obrigações pagas e a pagar em relação à Receita Total

Obrigações pagas: RP pagos e despesas pagas. Obrigações a pagar: RP Liquidados e não pagos, despesas liquidadas e não pagas
Dados em: %

Elaboração: Secretaria do Tesouro Nacional

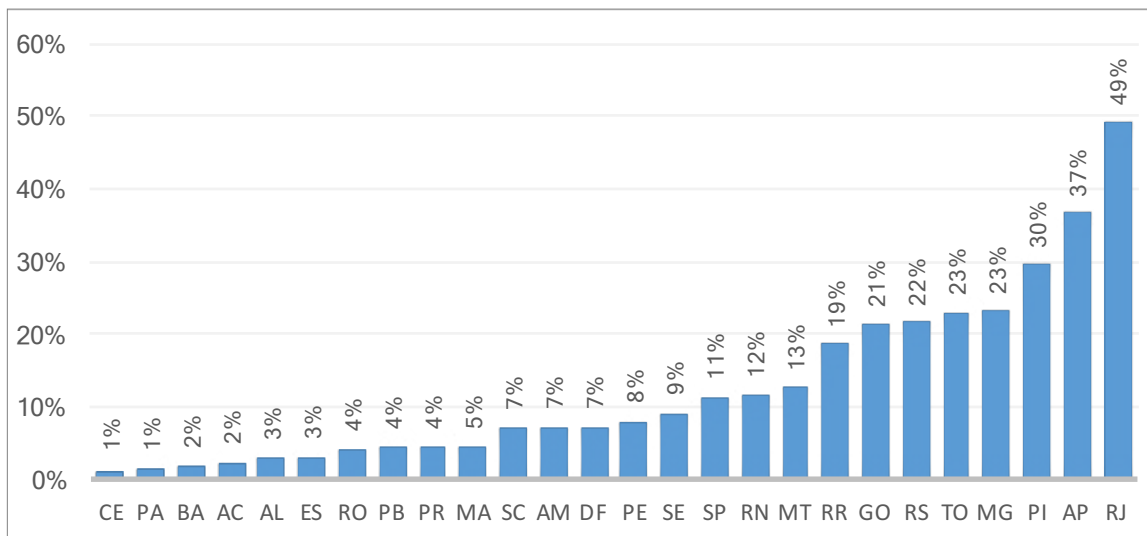
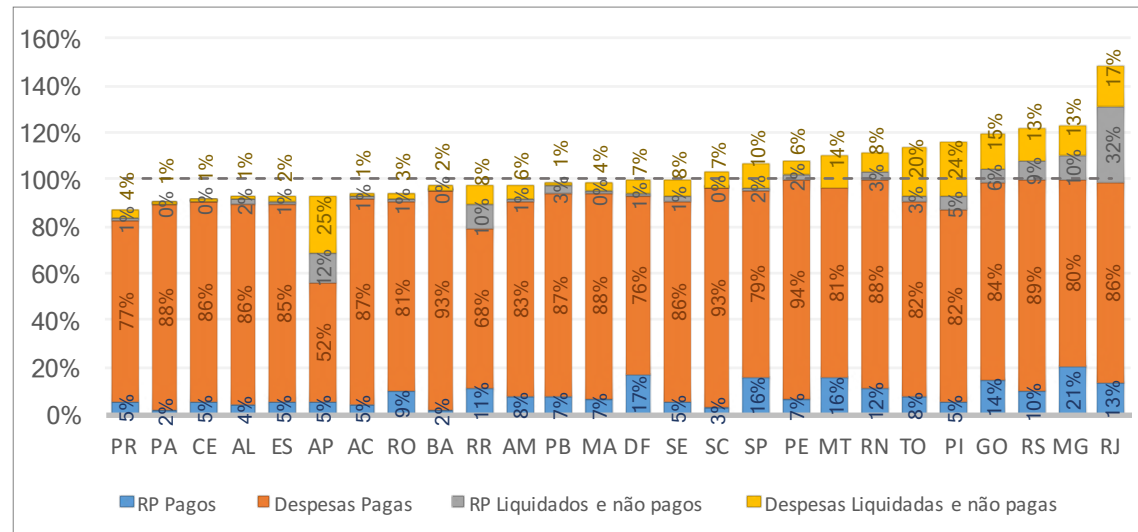

Gráfico 11
Obrigações financeiras pendentes em relação à Receita Total

Obrigações financeiras pendentes: RP Liquidados e não pagos, despesas liquidadas e não pagas

Dados em: %

Elaboração: Secretaria do Tesouro Nacional