



TESOURO NACIONAL

# RREO | *Estados* + em foco | *Distrito Federal*

Relatório Resumido de Execução Orçamentária (Foco Estados + Distrito Federal)

**Subsecretária de Contabilidade Pública**

Gildenora Batista Dantas Milhomem

**Coordenador-Geral de**

**Normas de Contabilidade Aplicadas à Federação**

Leonardo Silveira do Nascimento

**Coordenador de Suporte às Normas de**

**Contabilidade Aplicadas à Federação**

Bruno Ramos Mangualde

**Gerente de Normas e Procedimentos de Gestão Fiscal**

Cláudia Magalhães Dias Rabelo de Sousa

**Equipe Técnica**

Cristina Quintão Vieira  
Daniele Muniz de Oliveira Matos  
Jeanne Vidal de Araújo  
Jordão Mota Gonçalves  
Maria José Pereira Yamamoto  
Sérgio Amorim de Oliveira  
Thiago de Castro Sousa

*6º Bimestre de 2017*

**Dezembro de 2017**

**Secretaria do Tesouro Nacional**  
Mistério da Fazenda

## Apresentação

O Relatório Resumido de Execução Orçamentária (RREO) consiste em uma publicação bimestral que apresenta as informações fiscais consolidadas de cada ente da República Federativa do Brasil. Congrega as informações da execução orçamentária de todos os poderes, Executivo, Legislativo e Judiciário, incluindo também o Ministério Público e a Defensoria Pública, e contempla as esferas Federal, Estadual, Distrital e Municipal. Abaixo, os dados extraídos dos demonstrativos dos estados e do Distrito Federal relativos ao 6º bimestre do exercício de 2017.

### Gráfico 1 Crescimento das Receitas e Despesas Correntes

Receitas realizadas e despesas empenhadas em 2017 em relação ao mesmo período de 2016.

As despesas de 2017 em educação e saúde do Distrito Federal – DF, com recursos do Fundo Constitucional do Distrito Federal – FCDF, foram acrescidas às receitas e despesas orçamentárias do DF em 2017 para permitir a comparação com o exercício de 2016, em que os recursos do FCDF para essa finalidade foram transferidos ao Distrito Federal.

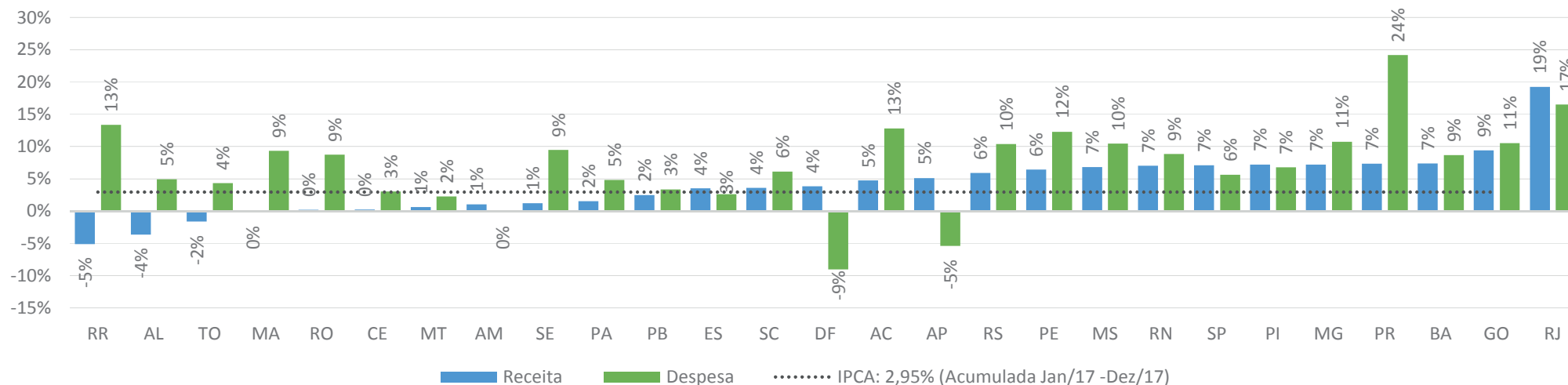

## Considerações

1. A Receita Corrente Líquida (RCL), de acordo com a LRF, deve ser apurada somando-se as receitas arrecadadas no mês em referência e nos onze anteriores. Essa publicação trata das informações apuradas até o 6º bimestre de 2017, utilizando, nos indicadores, a RCL referente ao somatório dos meses de janeiro a dezembro de 2017.
2. Todas as receitas e despesas dos estados e do Distrito Federal foram ajustadas de forma a expurgar o efeito dos valores das transferências constitucionais e legais aos municípios. De acordo com o MDF, no último bimestre, o cálculo das despesas considera as despesas empenhadas, e não mais as despesas liquidadas como nos bimestres anteriores;
3. Os dados do RREO foram extraídos do sistema Siconfi/Tesouro Nacional em 21/02/18, das 16h00 às 16h30; e as informações do Fundo Constitucional do Distrito Federal (FCDF) foram apuradas no sistema SIAFI em 28/02/18, às 13h08.

**Gráfico 2**  
**Resultado Orçamentário em relação à RCL**

Receitas realizadas menos despesas empenhadas

Dados em: %

Elaboração: Secretaria do Tesouro Nacional

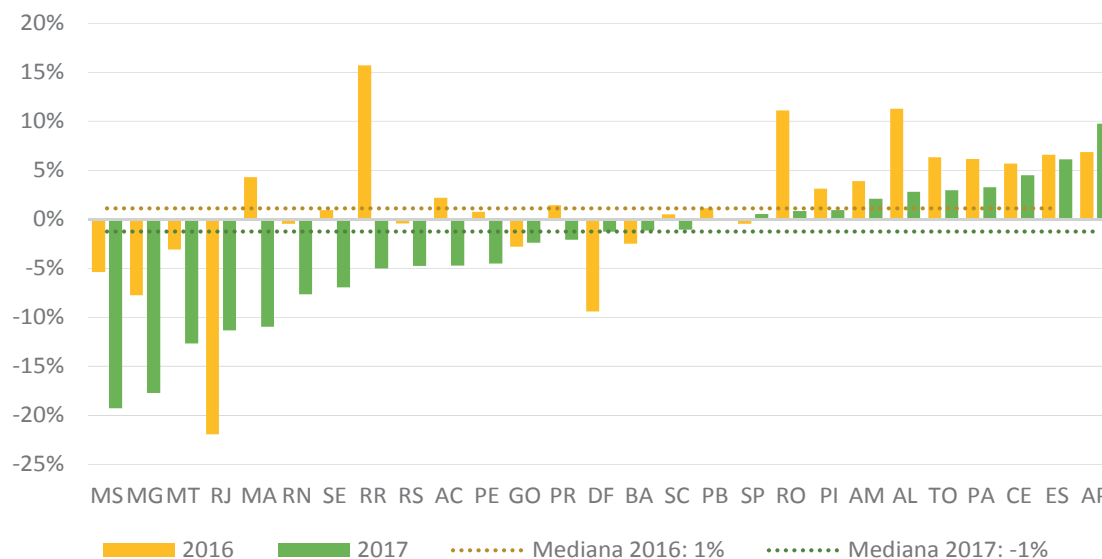

**Tabela 1**  
**Resultado Orçamentário**

Dados em: R\$ milhões

Elaboração: Secretaria do Tesouro Nacional

UF	2016	% RCL 2016	2017	% RCL 2017	UF	2016	% RCL 2016	2017	% RCL 2017	UF	2016	% RCL 2016	2017	% RCL 2017
AC	97,58	2%	-210,66	-5%	MA	535,52	4%	-1.369,75	-11%	RJ	-10.146,74	-22%	-5.691,49	-11%
AL	863,62	11%	205,28	3%	MG	-4163,39	-8%	-9.767,76	-18%	RN	-40,16	0%	-696,30	-8%
AM	443,27	4%	253,80	2%	MS	-501,77	-5%	-1.877,46	-19%	RO	722,26	11%	55,49	1%
AP	334,22	7%	424,11	10%	MT	-386,06	-3%	-1.694,52	-13%	RR	530,30	16%	-160,38	-5%
BA	-716,31	-2%	-344,55	-1%	PA	1.103,10	6%	590,26	3%	RS	-143,13	0%	-1.668,74	-5%
CE	1.015,34	6%	800,60	5%	PB	99,45	1%	0,86	0%	SC	104,69	1%	-221,32	-1%
DF	-1.871,64	-9%	-258,44	-1%	PE	158,67	1%	-972,97	-5%	SE	63,35	1%	-478,46	-7%
ES	782,54	7%	745,74	6%	PI	238,51	3%	76,09	1%	SP	-643,72	0%	840,25	1%
GO	-536,06	-3%	-503,35	-2%	PR	490,36	1%	-762,35	-2%	TO	461,43	6%	214,67	3%

**Gráfico 3**  
**Grau de Dependência das Transferências em relação à Receita Corrente Total**

Dados em: %  
 Receita corrente própria e transferências correntes recebidas (inclusive, no caso do DF, os valores referentes ao FCDF)  
 Dados em: %  
 Elaboração: Secretaria do Tesouro Nacional

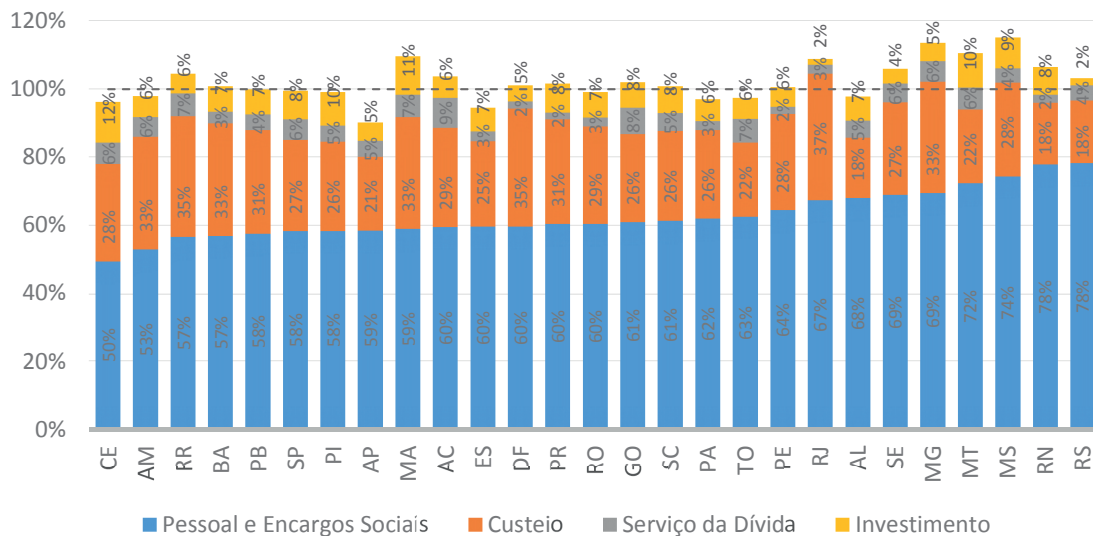
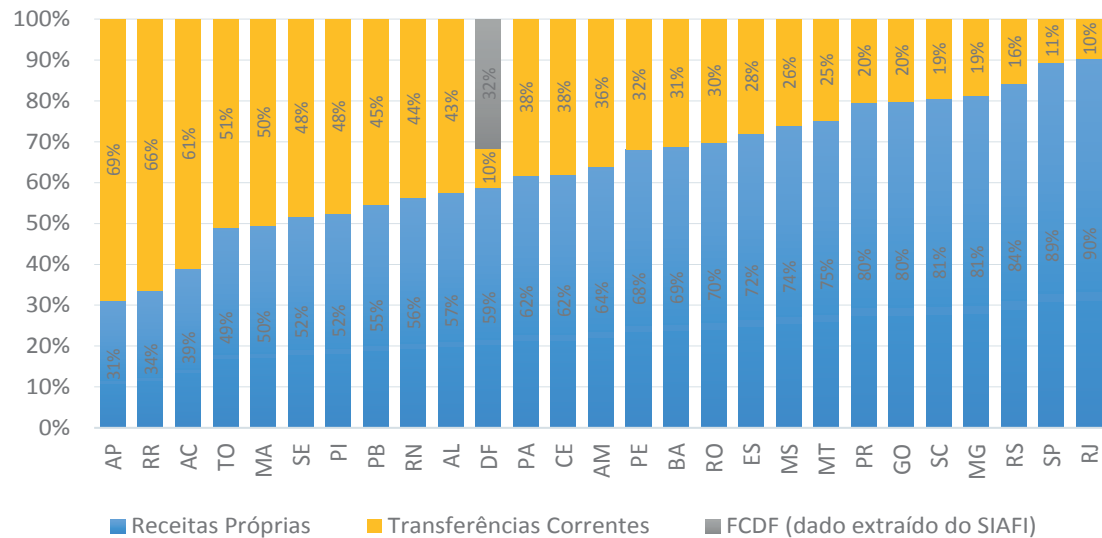

**Gráfico 4**  
**Composição das despesas em relação à Receita Total**

Os entes que ultrapassam 100% da Receita Total apresentam déficit no Balanço Orçamentário  
 Dados em: %  
 Elaboração: Secretaria do Tesouro Nacional

**Gráfico 5**  
**Poupança Corrente em relação à RCL**

Receitas Correntes menos despesas correntes empenhadas: demonstra a autonomia de recursos próprios do ente ou, quando negativo, a dependência de operação de crédito para investimentos.

Dados em: %

Elaboração: Secretaria do Tesouro Nacional

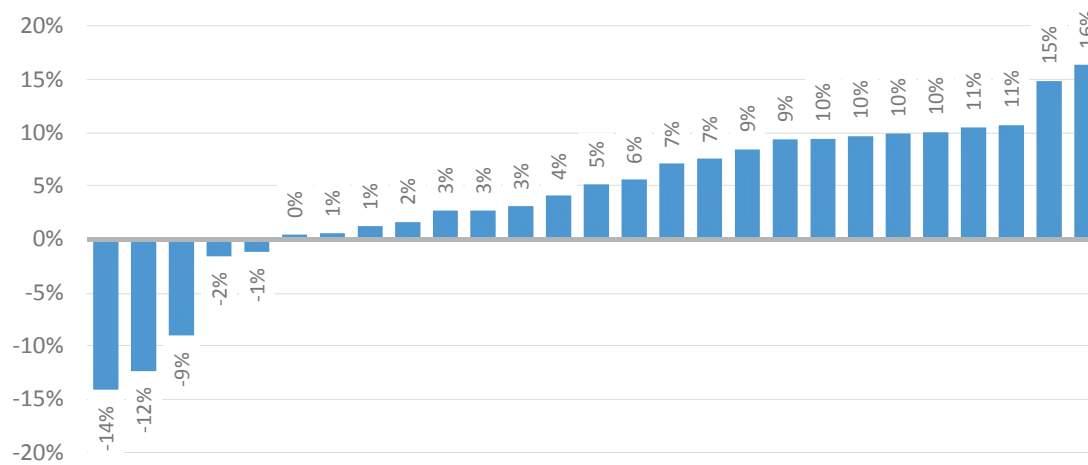

RN MSMG SE RS DF RR MA RN PE MT SC BA AC PR GO SP PI PB RO AM PA AL TO CE ES AP

**Gráfico 6**  
**Resultado do Regime Próprio de Previdência Social (RPPS) em relação à RCL**

O Plano Financeiro, estruturado somente no caso de segregação da massa de segurados do RPPS, deve ser compreendido como uma transição para o alcance do equilíbrio financeiro e atuarial do RPPS.

Dados em: %

Elaboração: Secretaria do Tesouro Nacional

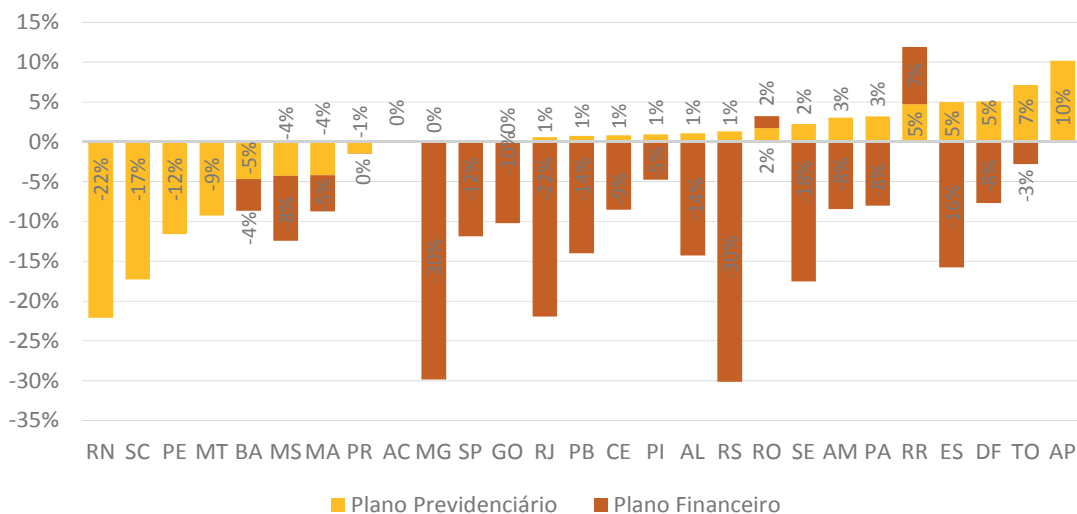

RN SC PE MT BA MSMA PR AC MG SP GO RJ PB CE PI AL RS RO SE AM PA RR ES DF TO AP

Plano Previdenciário Plano Financeiro

**Gráfico 7**  
**Resultado Primário em relação à RCL**

Valor do Resultado Primário em relação às receitas realizadas e despesas empenhadas.

Dados em: %

Elaboração: Secretaria do Tesouro Nacional

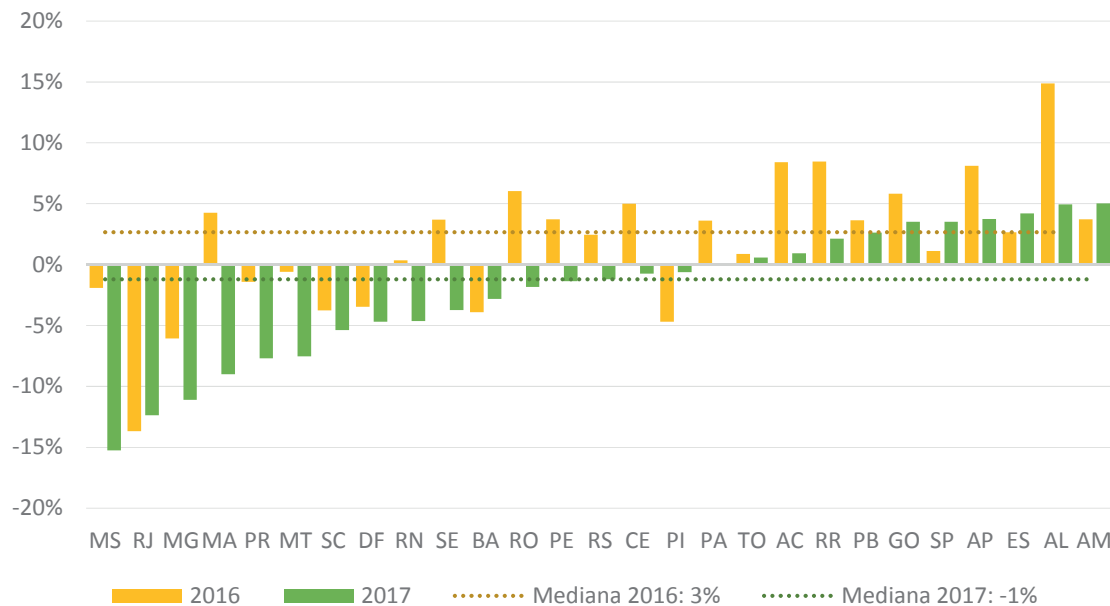

**Tabela 2**  
**Resultado Primário**

Dados em: R\$ milhões

Elaboração: Secretaria do Tesouro Nacional

UF	2016	% RCL 2016	2017	% RCL 2017	UF	2016	% RCL 2016	2017	% RCL 2017	UF	2016	% RCL 2016	2017	% RCL 2017
AC	373,99	8%	41,49	1%	MA	533,46	4%	-1.126,28	-9%	RJ	-6.324,63	-14%	-6.204,63	-12%
AL	1.138,36	15%	363,88	5%	MG	-3.249,13	-6%	-6.123,57	-11%	RN	30,99	0%	-422,08	-5%
AM	425,96	4%	607,22	5%	MS	-178,18	-2%	-1.488,53	-15%	RO	392,57	6%	-117,97	-2%
AP	395,96	8%	162,51	4%	MT	-73,69	-1%	-1.005,50	-8%	RR	286,12	8%	67,79	2%
BA	-1.117,84	-4%	-843,06	-3%	PA	647,60	4%	16,86	0%	RS	854,66	2%	-422,49	-1%
CE	890,05	5%	130,27	-1%	PB	321,82	4%	240,01	3%	SC	-769,58	-4%	-1.133,49	-5%
DF	-686,18	-3%	-974,82	-5%	PE	777,41	4%	-292,21	-1%	SE	249,93	4%	-256,31	-4%
ES	316,57	3%	512,32	4%	PI	-356,29	-5%	-49,04	-1%	SP	1.563,75	1%	5.351,99	4%
GO	1.120,42	6%	739,61	4%	PR	-481,01	-1%	-2.821,97	-8%	TO	63,82	0,01%	41,48	0,01%

**Gráfico 8**  
**Varição da Dívida Consolidada desde o início do ano de 2017**

Valor da Dívida Consolidada no 6º bimestre de 2017 em relação ao valor da Dívida Consolidada em 31/12/2016

Dados em: %

Elaboração: Secretaria do Tesouro Nacional

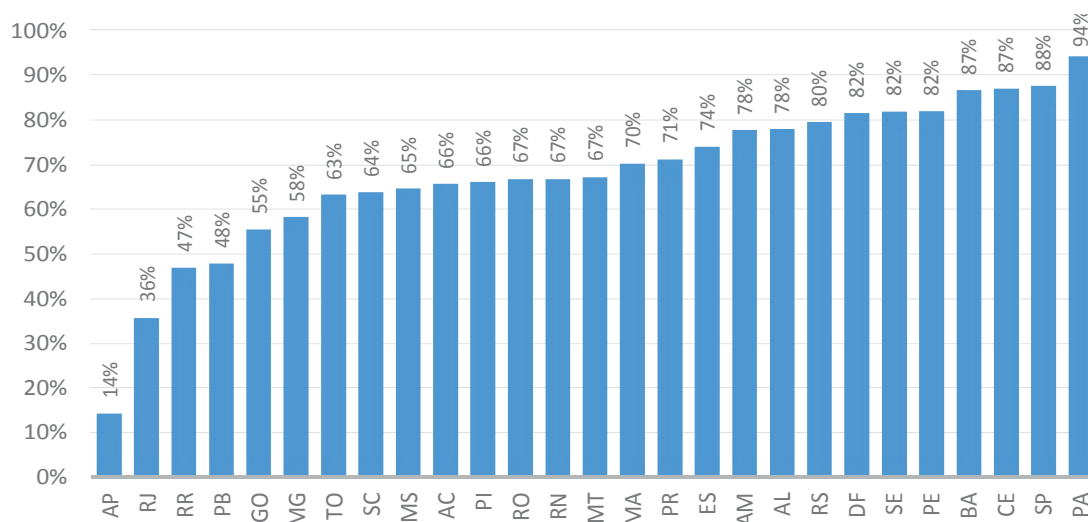
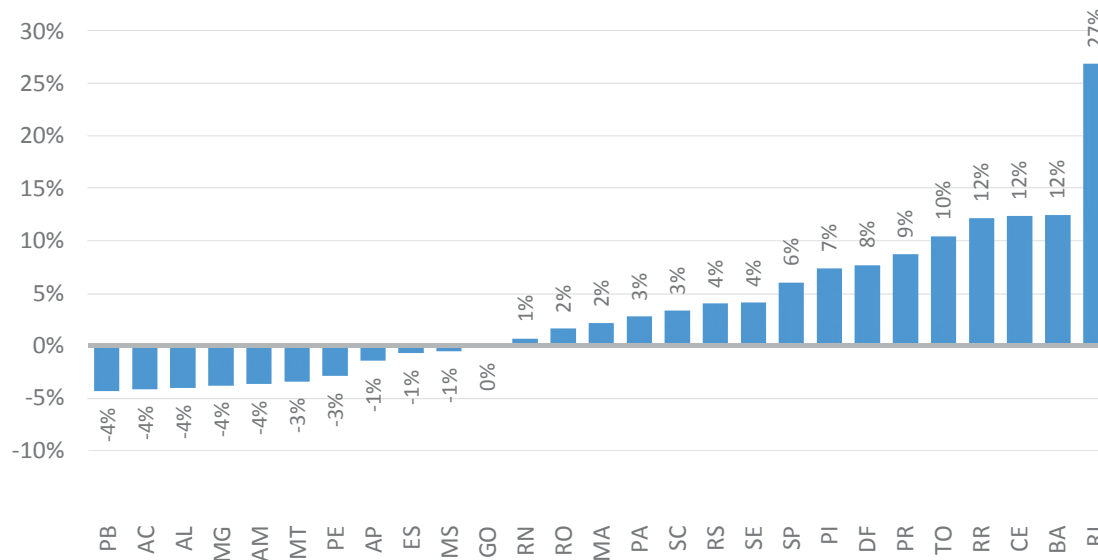

**Gráfico 9**

**Restos a pagar (RP) pagos em 2017 em relação ao valor de RP inscritos no início do ano**

RP pagos até o 6º bimestre de 2017 em relação ao total de RP inscritos até 31/12/2016

Dados em: %

Elaboração: Secretaria do Tesouro Nacional

**Gráfico 10**  
**Obrigações pagas e a pagar em relação à Receita Total**

Obrigações pagas: RP pagos e despesas pagas. Obrigações a pagar:  
 RP Liquidados e não pagos, despesas liquidadas e não pagas  
 Dados em: %  
 Elaboração: Secretaria do Tesouro Nacional

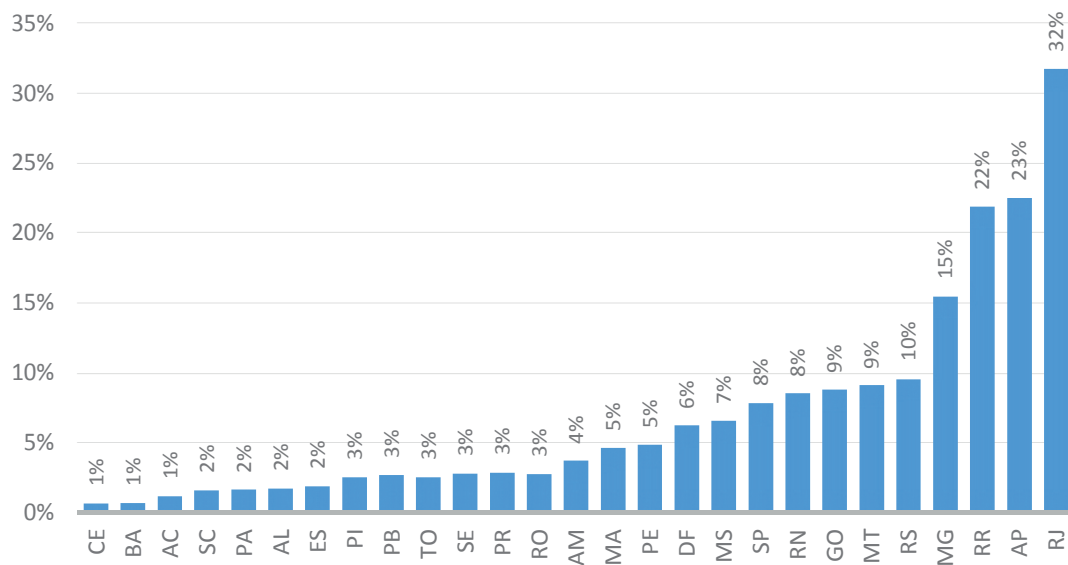
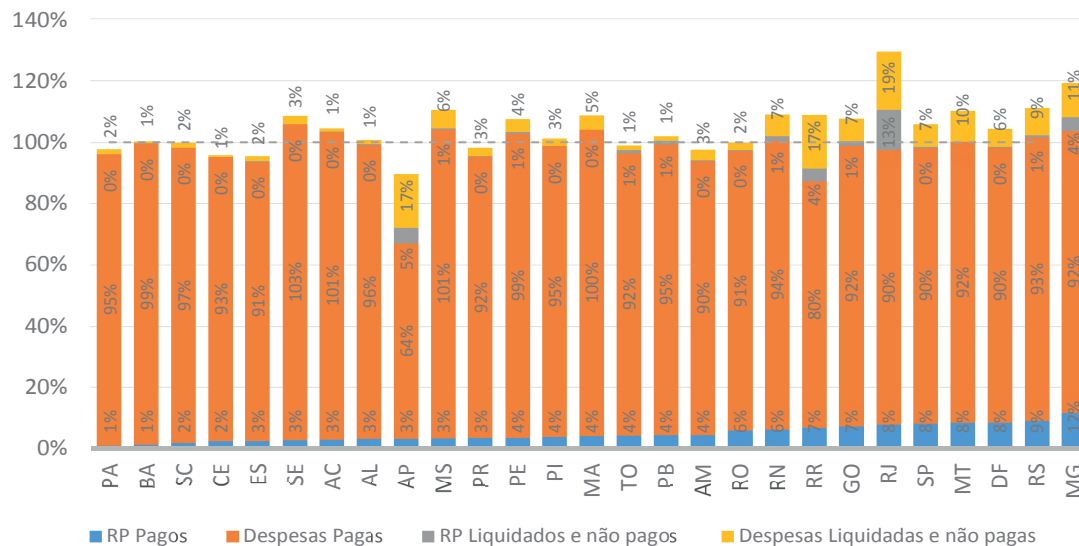

**Gráfico 11**  
**Obrigações financeiras pendentes em relação à Receita Total**

Obrigações financeiras pendentes: RP Liquidados e não pagos, despesas liquidadas e não pagas  
 Dados em: %  
 Elaboração: Secretaria do Tesouro Nacional