Resultado das Principais Atividades em Números – 2021

ATIVIDADES DE SANEAMENTO

618 Processos sancionadores julgados em 1ª instância

1 regime especial encerrado

ATIVIDADES DE ORGANIZAÇÃO

1.855 atos societários analisados

4726 produtos analisados

10 análises de limites de cessão em resseguro e retrocessão

ATIVIDADES DE MONITORAMENTO

7 relatórios temáticos

170 empresas monitoradas sob o aspecto prudencial

160 empresas monitoradas em PLD/FT

AÇÕES DE REGULAÇÃO

47 normas publicadas

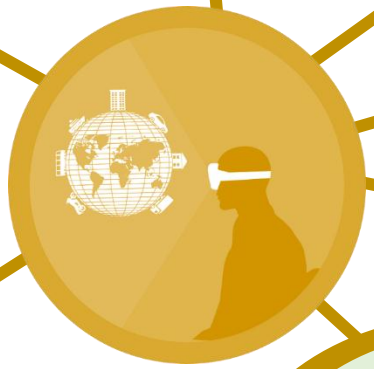

AÇÕES DE COOPERAÇÃO INTERNACIONAL

72 participações ativas em eventos internacionais

ATENDIMENTO AO CIDADÃO

25.568 via Call Center

47.252 via consumidor.gov.br

997 Pedidos pelo SIC

ATIVIDADES DE FISCALIZAÇÃO

16 fiscalizações de conduta

28 fiscalizações prudenciais

4 fiscalizações - Rating Susep

4 fiscalizações de Governança e Controles Internos

SUSEP

Nossos Resultados até 31 de dezembro de 2021