

FICHA DO INDICADOR

INDICADOR (NOME DO INDICADOR)

ÍNDICE DE CONCENTRAÇÃO DOS MERCADOS

SIGLA

ICMS

UNIDADE ADMINISTRATIVA RESPONSÁVEL

SUPER

RESPONSÁVEL PELA COLETA DOS DADOS

Annibal Vasconcelos

RESPONSÁVEL PELA ANÁLISE DO INDICADOR

Coordenadora-Geral da CGEST

DADOS TÉCNICOS DO INDICADOR

OBJETIVO ESTRATÉGICO IMPACTADO: Estimular a concorrência e promover a sinergia com os mercados supervisionados, visando a simplificação, agilidade e inovação das soluções resultantes desta cooperação

FINALIDADE DO INDICADOR: Rastrear o aumento da competitividade do mercado com uma 'proxy' (concentração).

MÉTODO DE CÁLCULO

$$HHI = \sum_{i=1}^M \beta_i^2, \text{ onde: } \beta_i = \frac{Q_i}{\sum_{i=1}^M Q_i}$$

(ÍNDICE HERFINDAL - HIRSCHMAN (HHI) POR SETOR: SEGURO

DESCRIÇÃO DOS COMPONENTES: β_i = market share (percentual de cada empresa no segmento considerado)

M = nº de operadoras do mercado

Q_i = volume de prêmios de cada seguradora

$\sum Q_i$ = volume total de prêmios do segmento

UNIDADE DE MEDIDA

Índice

DIMENSÃO DO INDICADOR

RESULTADO

SUBDIMENSÃO DO INDICADOR

EFETIVIDADE

POLARIDADE

NEGATIVA

FONTE DE DADOS

Bancos de Dados SAPIEMS e BDESTATIST

PERIODICIDADE - APURAÇÃO

SEMESTRAL

PRAZO DE COLETA

Jan - Jun
Jul - Dez

PRAZO DE CÁLCULO

80 dias

AVALIAÇÃO DO INDICADOR

1. Status do indicador

Novo

2. Disponibilidade

Disponível sem restrições

3. Confiabilidade

Confiável sem restrições

4. Tempestividade

Atende parcialmente

4. Simplicidade de comunicação

Atende plenamente

6. Representatividade Objetivo Estratégico

Atende parcialmente

AVALIAÇÃO DO INDICADOR

Adequado - o indicador é adequado para uso, entretanto buscar melhorias nos critérios não atendidos plenamente.

DESEMPENHO DO INDICADOR

	T(-3)	T(-2)	T(-1)	T0	T1	T2	T3	T4	T5	T6	T7	T8	T9	T10	T11	T12	T13	T14	T5	T6
	dez/16	dez/17	dez/18	dez/19	mar/20	jun/20	set/20	dez/20	mar/21	jun/21	set/21	dez/21	jun/22	dez/22	jun/23	dez/23	jun/24	dez/24	jun/25	dez/25
RESULTADOS	0,039	0,038	0,036	0,037	0,038	0,039	0,037	0,036	0,036	0,037	0,037	0,037	0,038	0,039	0,037	0,039				
METAS																				

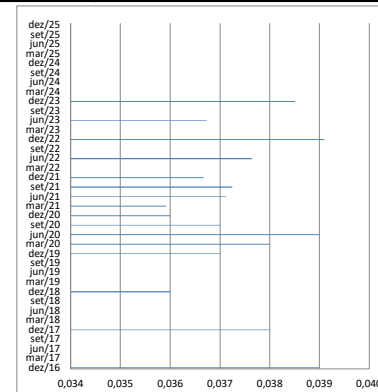
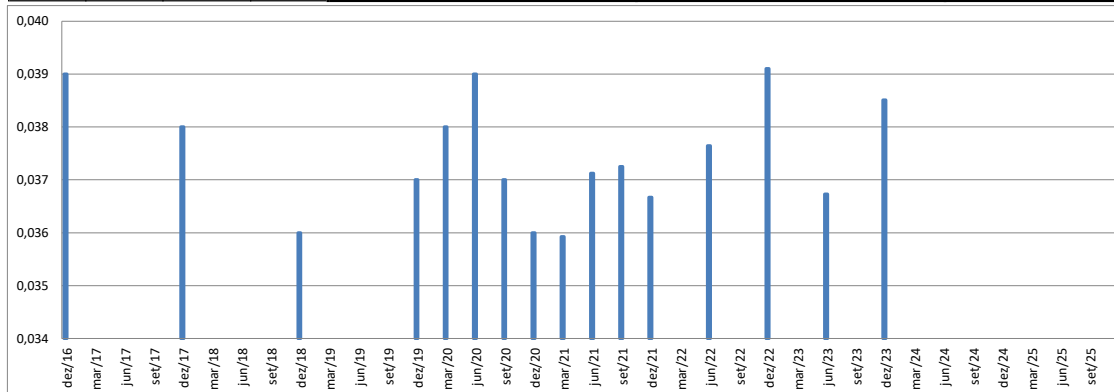

PARECER SOBRE O INDICADOR

1. Calculado para a segmentação Seguros (sem VGBL); Previdência (com VGBL); Capitalização e Resseguros.
2. Indicador em fase de coleta: esse indicador está sendo calculado em fase de coleta para refinamento dos parâmetros de cálculo e estipulação das metas.
3. O Comitê de Governança, Riscos e Controles - CGRC da Superintendência de Seguros Privados-Susep, em reunião ordinária eletrônica realizada em março de 2022, decidiu pelo alinhamento da periodicidade de cálculo deste indicador, com apuração semestral de todos os segmentos e sem a necessidade de abertura dos resultados por trimestre.
4. Índice vem apresentando pouca variação desde o início das medições.

FICHA DO INDICADOR

INDICADOR (NOME DO INDICADOR)

ÍNDICE DE CONCENTRAÇÃO DOS MERCADOS

SIGLA

ICMP

UNIDADE ADMINISTRATIVA RESPONSÁVEL

SUPER

RESPONSÁVEL PELA COLETA DOS DADOS

Annibal Vasconcellos

RESPONSÁVEL PELA ANÁLISE DO INDICADOR

Coordenadora-Geral da CGEST

DADOS TÉCNICOS DO INDICADOR

OBJETIVO ESTRATÉGICO IMPACTADO: Estimular a concorrência e promover a sinergia com os mercados supervisionados, visando a simplificação, agilidade e inovação das soluções resultantes desta cooperação

FINALIDADE DO INDICADOR: Rastrear o aumento da competitividade do mercado com uma 'proxy' (concentração).

MÉTODO DE CÁLCULO

$$HHI = \sum_{i=1}^M \beta_i^2, \text{ onde: } \beta_i = \frac{Q_i}{\sum_{i=1}^M Q_i}$$

(ÍNDICE HERFINDAL - HIRSCHMAN (HHI) POR SETOR: PREVIDÊNCIA/VGBL

DESCRIÇÃO DOS COMPONENTES: β_i = market share (percentual de cada empresa no segmento considerado)

M = nº de operadoras do mercado

Q_i = volume de prêmios de cada seguradora

$\sum Q_i$ = volume total de prêmios do segmento

UNIDADE DE MEDIDA

Índice

DIMENSÃO DO INDICADOR

RESULTADO

SUBDIMENSÃO DO INDICADOR

EFETIVIDADE

POLARIDADE

NEGATIVA

FONTE DE DADOS

Bancos de Dados SAPIEMS e BDESTATIST

PERIODICIDADE - APURAÇÃO

SEMESTRAL

PRAZO DE COLETA

Jan - Jun
Jul - Dez

PRAZO DE CÁLCULO

80 dias

AValiação DO INDICADOR

1. Status do indicador

Novo

2. Disponibilidade

Disponível sem restrições

3. Confiabilidade

Confiável sem restrições

4. Tempestividade

Atende parcialmente

4. Simplicidade de comunicação

Atende plenamente

6. Representatividade Objetivo Estratégico

Atende parcialmente

AValiação DO INDICADOR

Adequado - o indicador é adequado para uso, entretanto buscar melhorias nos critérios não atendidos plenamente.

DESEMPENHO DO INDICADOR

	T(-3)	T(-2)	T(-1)	T0	T1	T2	T3	T4	T5	T6	T7	T8	T9	T10	T11	T12	T13	T14	T5	T6
	dez/16	dez/17	dez/18	dez/19	mar/20	jun/20	set/20	dez/20	mar/21	jun/21	set/21	dez/21	jun/22	dez/22	jun/23	dez/23	jun/24	dez/24	jun/25	dez/25
RESULTADOS	0,268	0,236	0,214	0,209	0,217	0,196	0,214	0,212	0,212	0,215	0,217	0,208	0,220	0,214	0,219	0,199				
METAS																				

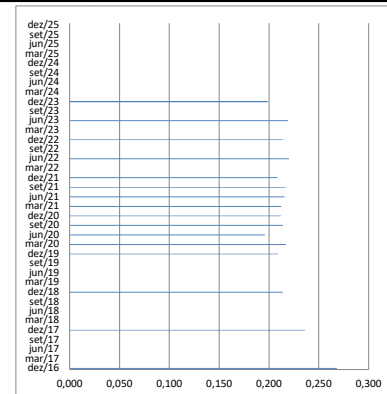
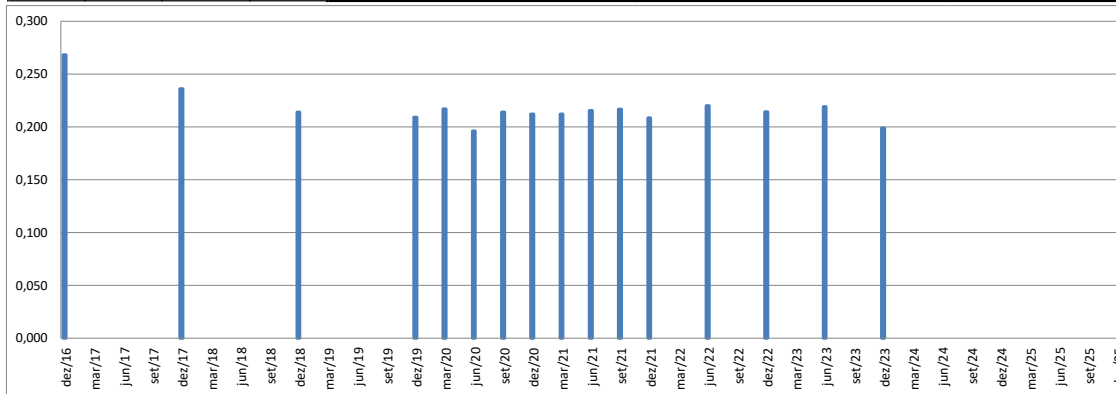

PARECER SOBRE O INDICADOR

- Calculado para a segmentação Seguros (sem VGBl); Previdência (com VGBl); Capitalização e Resseguros.
- Indicador em fase de coleta: esse indicador está sendo calculado em fase de coleta para refinamento dos parâmetros de cálculo e estipulação das metas.
- O Comitê de Governança, Riscos e Controles - CGRC da Superintendência de Seguros Privados-Susep, em reunião ordinária eletrônica realizada em março de 2022, decidiu pelo alinhamento da periodicidade de cálculo deste indicador, com apuração semestral de todos os segmentos e sem a necessidade de abertura dos resultados por trimestre.
- Índice vem fluando pouco desde 2020, sem tendência definida. Apresentou ligeira queda no segundo semestre de 2023.

FICHA DO INDICADOR

INDICADOR (NOME DO INDICADOR)

ÍNDICE DE CONCENTRAÇÃO DOS MERCADOS

SIGLA

ICMC

UNIDADE ADMINISTRATIVA RESPONSÁVEL

SUPER

RESPONSÁVEL PELA COLETA DOS DADOS

Annibal Vasconcellos

RESPONSÁVEL PELA ANÁLISE DO INDICADOR

Coordenadora-Geral da CGEST

DADOS TÉCNICOS DO INDICADOR

OBJETIVO ESTRATÉGICO IMPACTADO

Estimular a concorrência e promover a sinergia com os mercados supervisionados, visando a simplificação, agilidade e inovação das soluções resultantes desta cooperação

FINALIDADE DO INDICADOR

Rastrear o aumento da competitividade do mercado com uma 'proxy' (concentração).

MÉTODO DE CÁLCULO

$$HHI = \sum_{i=1}^M \beta_i^2, \text{ onde: } \beta_i = \frac{Q_i}{\sum_{i=1}^M Q_i}$$

DESCRIÇÃO DOS COMPONENTES

βi = market share (percentual de cada empresa no segmento considerado)
M = nº de operadoras do mercado
Qi = volume de prêmios de cada seguradora
∑Qi = volume total de prêmios do segmento

UNIDADE DE MEDIDA
Índice
FONTE DE DADOS
Bancos de Dados SAPIEMS e BDESTATIST

DIMENSÃO DO INDICADOR
RESULTADO
PERIODICIDADE - APURAÇÃO
SEMESTRAL

SUBDIMENSÃO DO INDICADOR
EFETIVIDADE
PRAZO DE COLETA
Jan - Jun
Jul - Dez

POLARIDADE
NEGATIVA
PRAZO DE CÁLCULO
80 dias

AValiação DO INDICADOR

- 1. Status do indicador **Novo**
- 2. Disponibilidade **Disponível sem restrições**
- 3. Confiabilidade **Confiável sem restrições**

- 4. Tempestividade **Atende parcialmente**
- 4. Simplicidade de comunicação **Atende plenamente**
- 6. Representatividade Objetivo Estratégico **Atende parcialmente**

AValiação DO INDICADOR

Adequado - o indicador é adequado para uso, entretanto buscar melhorias nos critérios não atendidos plenamente.

DESEMPENHO DO INDICADOR

	T(-3)	T(-2)	T(-1)	T0	T1	T2	T3	T4	T5	T6	T7	T8	T9	T10	T11	T12	T13	T14	T5	T6
RESULTADOS	dez/16	dez/17	dez/18	dez/19	mar/20	jun/20	set/20	dez/20	mar/21	jun/21	set/21	dez/21	jun/22	dez/22	jun/23	dez/23	jun/24	dez/24	jun/25	dez/25
METAS	0,174	0,167	0,166	0,158	0,146	0,153	0,148	0,131	0,140	0,135	0,134	0,126	0,139	0,141	0,134	0,129				

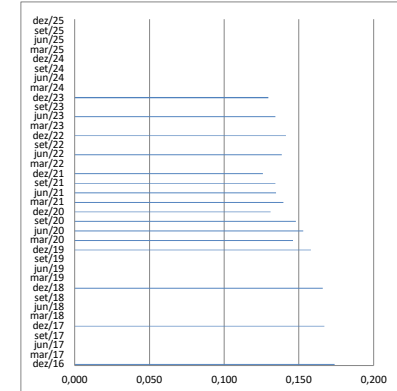
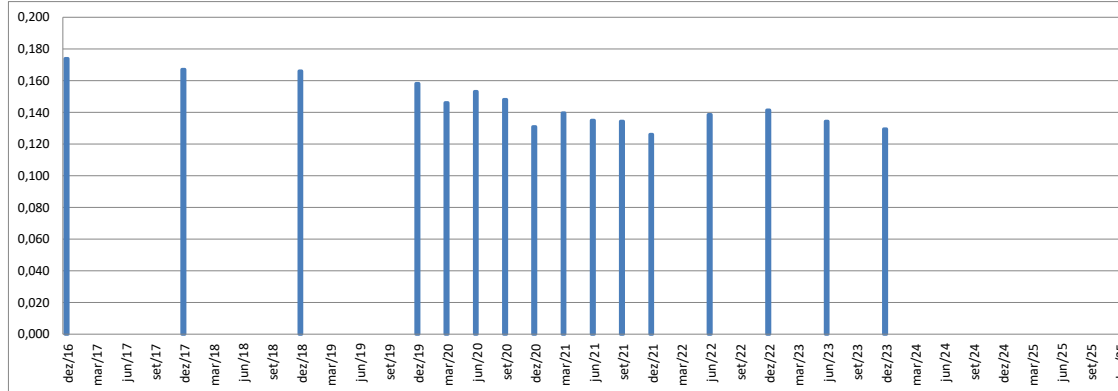

PARECER SOBRE O INDICADOR

1. Calculado para a segmentação Seguros (sem VGBL); Previdência (com VGBL); Capitalização e Resseguros.
2. Indicador em fase de coleta: esse indicador está sendo calculado em fase de coleta para refinamento dos parâmetros de cálculo e estipulação das metas.
3. O Comitê de Governança, Riscos e Controles - CGRC da Superintendência de Seguros Privados-Susep, em reunião ordinária eletrônica realizada em março de 2022, decidiu pelo alinhamento da periodicidade de cálculo deste indicador, com apuração semestral de todos os segmentos e sem a necessidade de abertura dos resultados por trimestre.
4. Após queda significativa, índice vem flutuando pouco desde 2021, sem tendência definida. Quando considerada a variação do índice no período correspondente ao ciclo estratégico 2020-2023, observa-se uma redução de 18% na concentração desse segmento de mercado.

FICHA DO INDICADOR

INDICADOR (NOME DO INDICADOR)

ÍNDICE DE CONCENTRAÇÃO DOS MERCADOS

SIGLA

ICMR

UNIDADE ADMINISTRATIVA RESPONSÁVEL

SUPER

RESPONSÁVEL PELA COLETA DOS DADOS

Annibal Vasconcelos

RESPONSÁVEL PELA ANÁLISE DO INDICADOR

Coordenadora-Geral da CGEST

DADOS TÉCNICOS DO INDICADOR

OBJETIVO ESTRATÉGICO IMPACTADO Estimular a concorrência e promover a sinergia com os mercados supervisionados, visando a simplificação, agilidade e inovação das soluções resultantes desta cooperação

FINALIDADE DO INDICADOR Rastrear o aumento da competitividade do mercado com uma 'proxy' (concentração).

MÉTODO DE CÁLCULO

$$HHI = \sum_{i=1}^n \beta_i^2, \text{ onde: } \beta_i = \frac{Q_i}{\sum_{i=1}^n Q_i}$$

(ÍNDICE HERFINDAL - HIRSCHMAN (HHI) POR SETOR: RESSEGURO

DESCRIÇÃO DOS COMPONENTES β_i = market share (percentual de cada empresa no segmento considerado)

M = nº de operadoras do mercado

Q_i = volume de prêmios de cada seguradora

$\sum Q_i$ = volume total de prêmios do segmento

UNIDADE DE MEDIDA

Índice

DIMENSÃO DO INDICADOR

RESULTADO

SUBDIMENSÃO DO INDICADOR

EFETIVIDADE

POLARIDADE

NEGATIVA

FONTE DE DADOS

Bancos de Dados SAPIEMS e BDESTATIST

PERIODICIDADE - APURAÇÃO

SEMESTRAL

PRAZO DE COLETA

Jan - Jun
Jul - Dez

PRAZO DE CÁLCULO

80 dias

AValiação DO INDICADOR

- Status do indicador
- Disponibilidade
- Confiabilidade

Novo
Disponível sem restrições
Confiável sem restrições

- Tempestividade
- Simplicidade de comunicação
- Representatividade Objetivo Estratégico

Atende parcialmente
Atende plenamente
Atende parcialmente

AValiação DO INDICADOR



Adequado - o indicador é adequado para uso, entretanto buscar melhorias nos critérios não atendidos plenamente.

DESEMPENHO DO INDICADOR

	T(-3)	T(-2)	T(-1)	T0	T1	T2	T3	T4	T5	T6	T7	T8	T9	T10	T11	T12	T13	T14	T5	T6
dez/16	dez/17	dez/18	dez/19	mar/20	jun/20	set/20	dez/20	mar/21	jun/21	set/21	dez/21	jun/22	dez/22	jun/23	dez/23	jun/24	dez/24	jun/25	dez/25	
RESULTADOS	0,118	0,150	0,149	0,132	0,129	0,216	0,101	0,106	0,095	0,120	0,078	0,080	0,085	0,065	0,068	0,054				
METAS																				

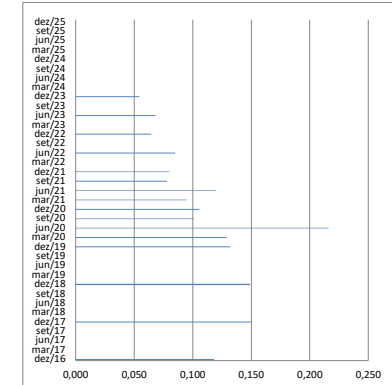
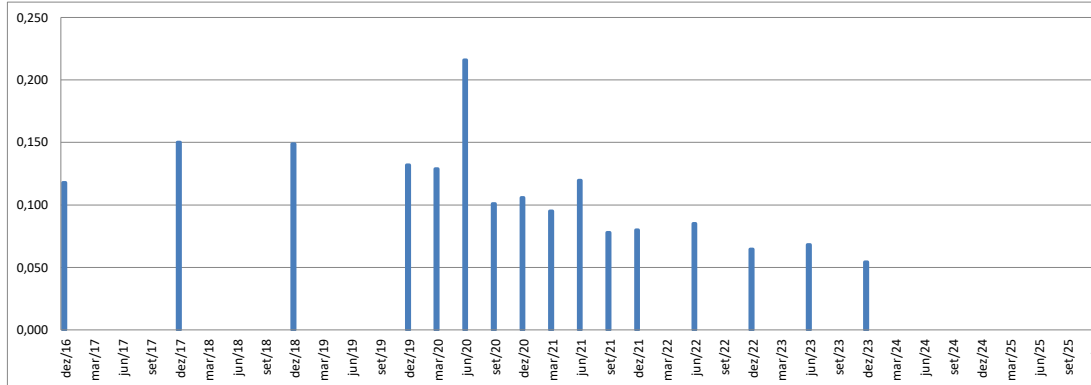

PARECER SOBRE O INDICADOR

- Calculado para a segmentação Seguros (sem VGBL); Previdência (com VGBL); Capitalização e Resseguros.
- Indicador em fase de coleta: esse indicador está sendo calculado em fase de coleta para refinamento dos parâmetros de cálculo e estipulação das metas.
- O Comitê de Governança, Riscos e Controles - CGRC da Superintendência de Seguros Privados-Susep, em reunião ordinária eletrônica realizada em março de 2022, decidiu pelo alinhamento da periodicidade de cálculo deste indicador, com apuração semestral de todos os segmentos e sem a necessidade de abertura dos resultados por trimestre.
- Índice vem apresentando tendência de queda acentuada, apesar de algumas flutuações. Quando considerada a variação do índice no período correspondente ao ciclo estratégico 2020-2023, observa-se uma redução de 58% na concentração desse segmento de mercado.