

FICHA DO INDICADOR

INDICADOR (NOME DO INDICADOR)

**ÍNDICE DE DENSIDADE NO MERCADO SUPERVISIONADO PELA SUSEP**

SIGLA

**IDMS**

UNIDADE ADMINISTRATIVA RESPONSÁVEL

**SUPER**

RESPONSÁVEL PELA COLETA DOS DADOS

**Annibal Vasconcelos**

RESPONSÁVEL PELA ANÁLISE DO INDICADOR

**Coordenadora-Geral da CGEST**

DADOS TÉCNICOS DO INDICADOR

OBJETIVO ESTRATÉGICO IMPACTADO: **Ampliação da abrangência e inclusão social dos mercados supervisionados, contribuindo para o desenvolvimento econômico e social do País**

FINALIDADE DO INDICADOR: **Rastrear o valor médio da receita com seguros 'per capita' como sendo uma 'proxy' da ampliação do acesso ao mercado de seguros.**

MÉTODO DE CÁLCULO

**TOTAL DE RECEITAS DO SEGMENTO DE SEGUROS/ POPULAÇÃO MÉDIA ESTIMADA NO PERÍODO**

DESCRIÇÃO DOS COMPONENTES: **TOTAL DE RECEITAS DO SEGMENTO = PRÊMIOS DIRETOS**

UNIDADE DE MEDIDA

**Valor monetário**

DIMENSÃO DO INDICADOR

**RESULTADO**

SUBDIMENSÃO DO INDICADOR

**EFETIVIDADE**

POLARIDADE

**POSITIVA**

FONTE DE DADOS

**Bancos de Dados SAPIEMS e BDESTATIST**

PERIODICIDADE - APURAÇÃO

**SEMESTRAL**

PRAZO DE COLETA

**Jan - Jun  
Jul - Dez**

PRAZO DE CÁLCULO

**80 dias**

AVALIAÇÃO DO INDICADOR

- 1. Status do indicador: **Novo**
- 2. Disponibilidade: **Disponível sem restrições**
- 3. Confiabilidade: **Confiável sem restrições**

- 4. Tempestividade: **Atende parcialmente**
- 4. Simplicidade de comunicação: **Atende plenamente**
- 6. Representatividade Objetivo Estratégico: **Atende parcialmente**

AVALIAÇÃO DO INDICADOR

**Adequado - o indicador é adequado para uso, entretanto buscar melhorias nos critérios não atendidos plenamente.**

DESEMPENHO DO INDICADOR

	T(-3)	T(-2)	T(-1)	T0	T1	T2	T3	T4	T5	T6	T7	T8	T9	T10	T11	T12	T13	T14	T5	T6
<b>RESULTADOS</b>	dez/16	dez/17	dez/18	dez/19	mar/20	jun/20	set/20	dez/20	mar/21	jun/21	set/21	dez/21	jun/22	dez/22	jun/23	dez/23	jun/24	dez/24	jun/25	dez/25
<b>METAS</b>	490,89	509,41	541,07	567,48	570,65	563,25	572,58	585,87	599,09	625,35	643,38	661,02	721,74	796,74	861,48	866,13				

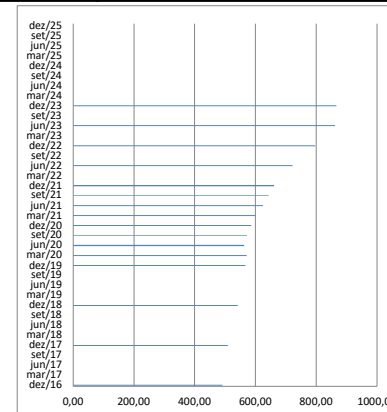
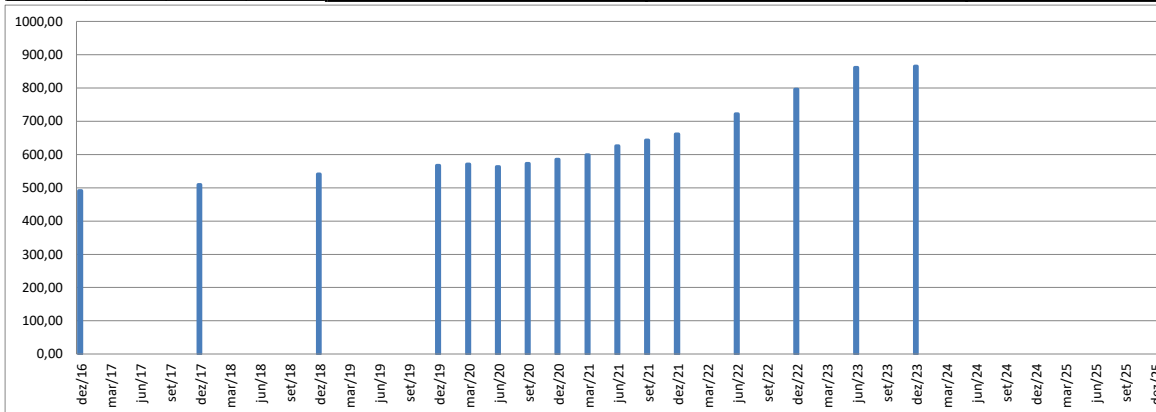

PARECER SOBRE O INDICADOR

1. Calculado para a segmentação Seguros (sem VGBL); Produtos de Acumulação (com VGBL) e Capitalização.
2. Indicador em fase de coleta: esse indicador está sendo calculado em fase de coleta para refinamento dos parâmetros de cálculo e estipulação das metas.
3. O Comitê de Governança, Riscos e Controles - CGRC da Superintendência de Seguros Privados-Susep, em reunião ordinária eletrônica realizada em março de 2022, decidiu pelo alinhamento da periodicidade de cálculo deste indicador, com apuração semestral de todos os segmentos e sem a necessidade de abertura dos resultados por trimestre.
4. Indicador segue a tendência de alta observada desde 2021. Como a apuração é feita com base em valores nominais, para avaliação do crescimento real da receita *per capita* do segmento é necessário descontar a inflação no período.

FICHA DO INDICADOR

INDICADOR (NOME DO INDICADOR)

**ÍNDICE DE DENSIDADE NO MERCADO SUPERVISIONADO PELA SUSEP**

SIGLA

**IDMA**

UNIDADE ADMINISTRATIVA RESPONSÁVEL

**SUPER**

RESPONSÁVEL PELA COLETA DOS DADOS

**Annibal Vasconcelos**

RESPONSÁVEL PELA ANÁLISE DO INDICADOR

**Coordenadora-Geral da CGEST**

DADOS TÉCNICOS DO INDICADOR

OBJETIVO ESTRATÉGICO IMPACTADO: **Ampliação da abrangência e inclusão social dos mercados supervisionados, contribuindo para o desenvolvimento econômico e social do País**

FINALIDADE DO INDICADOR: **Rastrear o valor médio da receita com seguros 'per capita' como sendo uma 'proxy' da ampliação do acesso ao mercado de seguros.**

MÉTODO DE CÁLCULO

**TOTAL DE RECEITAS DO SEGMENTO DE PRODUTOS DE ACUMULAÇÃO / POPULAÇÃO MÉDIA ESTIMADA NO PERÍODO**

DESCRIÇÃO DOS COMPONENTES: **TOTAL DE RECEITAS DO SEGMENTO = CONTRIBUIÇÕES A PREV TRAD E P/VGBL**

UNIDADE DE MEDIDA

**Valor monetário**

DIMENSÃO DO INDICADOR

**RESULTADO**

SUBDIMENSÃO DO INDICADOR

**EFETIVIDADE**

POLARIDADE

**POSITIVA**

FUNÇÃO DE DADOS

**Bancos de Dados SAPIEMS e BDESTATIST**

PERIODICIDADE - APURAÇÃO

**SEMESTRAL**

PRAZO DE COLETA

**Jan - Jun  
Jul - Dez**

PRAZO DE CÁLCULO

**80 dias**

AValiação DO INDICADOR

- 1. Status do indicador: **Novo**
- 2. Disponibilidade: **Disponível sem restrições**
- 3. Confiabilidade: **Confiável sem restrições**

- 4. Tempestividade: **Atende parcialmente**
- 4. Simplicidade de comunicação: **Atende plenamente**
- 6. Representatividade Objetivo Estratégico: **Atende parcialmente**

AValiação DO INDICADOR



**Adequado - o indicador é adequado para uso, entretanto buscar melhorias nos critérios não atendidos plenamente.**

DESEMPENHO DO INDICADOR

	T(-3)	T(-2)	T(-1)	T0	T1	T2	T3	T4	T5	T6	T7	T8	T9	T10	T11	T12	T13	T14	T5	T6
	dez/16	dez/17	dez/18	dez/19	mar/20	jun/20	set/20	dez/20	mar/21	jun/21	set/21	dez/21	jun/22	dez/22	jun/23	dez/23	jun/24	dez/24	jun/25	dez/25
<b>RESULTADOS</b>	574,29	585,55	536,02	614,81	627,04	592,22	601,81	599,04	613,52	663,11	655,22	661,61	697,50	728,04	754,99	786,72				
<b>METAS</b>																				

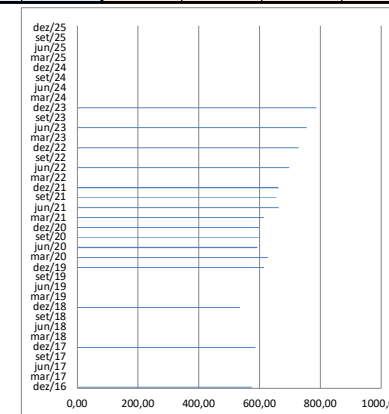
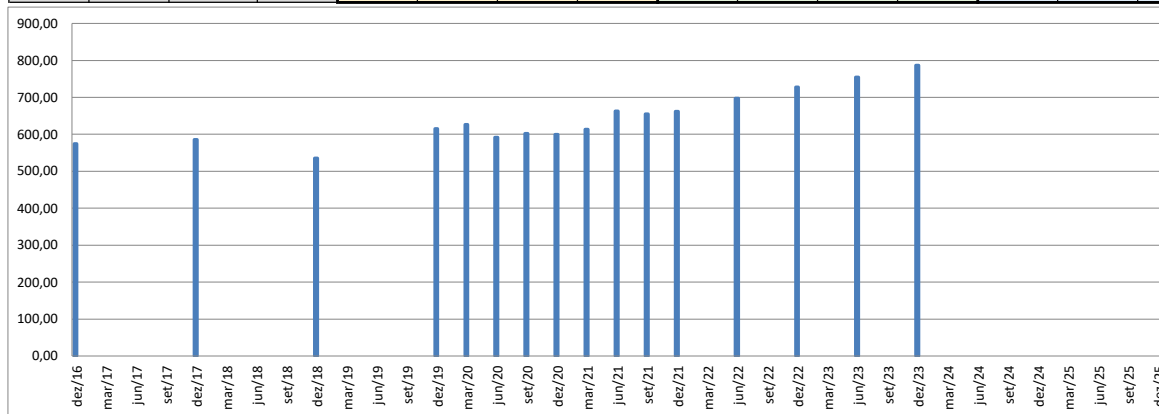

PARECER SOBRE O INDICADOR

1. Calculado para a segmentação Seguros (sem VGBl); Produtos de Acumulação (com VGBl) e Capitalização.
2. Indicador em fase de coleta: esse indicador está sendo calculado em fase de coleta para refinamento dos parâmetros de cálculo e estipulação das metas.
3. O Comitê de Governança, Riscos e Controles - CGRC da Superintendência de Seguros Privados-Susep, em reunião ordinária eletrônica realizada em março de 2022, decidiu pelo alinhamento da periodicidade de cálculo deste indicador, com apuração semestral de todos os segmentos e sem a necessidade de abertura dos resultados por trimestre.
4. Indicador segue a tendência de alta observada desde o primeiro semestre de 2022, após flutuações observadas no período da pandemia de covid-19. Como a apuração é feita com base em valores nominais, para avaliação do crescimento real da receita per capita do segmento é necessário descontar a inflação no período.

FICHA DO INDICADOR

INDICADOR (NOME DO INDICADOR)

**ÍNDICE DE DENSIDADE NO MERCADO SUPERVISIONADO PELA SUSEP**

SIGLA

**IDMC**

UNIDADE ADMINISTRATIVA RESPONSÁVEL

**SUPER**

RESPONSÁVEL PELA COLETA DOS DADOS

**Annibal Vasconcelos**

RESPONSÁVEL PELA ANÁLISE DO INDICADOR

**Coordenadora-Geral da CGEST**

DADOS TÉCNICOS DO INDICADOR

OBJETIVO ESTRATÉGICO IMPACTADO	Ampliação da abrangência e inclusão social dos mercados supervisionados, contribuindo para o desenvolvimento econômico e social do País		
FINALIDADE DO INDICADOR	Rastrear o valor médio da receita com seguros 'per capita' como sendo uma 'proxy' da ampliação do acesso ao mercado de seguros.		
MÉTODO DE CÁLCULO	TOTAL DE RECEITAS DO SEGMENTO DE CAPITALIZAÇÃO/ POPULAÇÃO MÉDIA ESTIMADA NO PERÍODO		
DESCRIÇÃO DOS COMPONENTES	TOTAL DE RECEITAS DO SEGMENTO = RECEITA COM COMERCIALIZAÇÃO DE TÍTULOS DE CAPITALIZAÇÃO		
UNIDADE DE MEDIDA	Valor monetário	DIMENSÃO DO INDICADOR	RESULTADO
FONTES DE DADOS	Bancos de Dados SAPIEMS e BDESTATIST	PERIODICIDADE - APURAÇÃO	SEMESTRAL
		SUBDIMENSÃO DO INDICADOR	EFETIVIDADE
		PRAZO DE COLETA	Jan - Jun Jul - Dez
		POLARIDADE	POSITIVA
		PRAZO DE CÁLCULO	80

AValiação DO INDICADOR

1. Status do indicador	Novo
2. Disponibilidade	Disponível sem restrições
3. Confiabilidade	Confiável sem restrições

4. Tempestividade	Atende parcialmente
4. Simplicidade de comunicação	Atende plenamente
6. Representatividade Objetivo Estratégico	Atende parcialmente

AValiação DO INDICADOR

Adequado - o indicador é adequado para uso, entretanto buscar melhorias nos critérios não atendidos plenamente.

DESEMPENHO DO INDICADOR

	T(-3)	T(-2)	T(-1)	T0	T1	T2	T3	T4	T5	T6	T7	T8	T9	T10	T11	T12	T13	T14	T5	T6
	dez/16	dez/17	dez/18	dez/19	mar/20	jun/20	set/20	dez/20	mar/21	jun/21	set/21	dez/21	jun/22	dez/22	jun/23	dez/23	jun/24	dez/24	jun/25	dez/25
<b>RESULTADOS</b>	103,45	101,23	101,79	114,69	115,47	110,52	112,22	109,47	109,65	112,19	111,80	113,35	122,67	132,19	139,26	138,37				
<b>METAS</b>																				

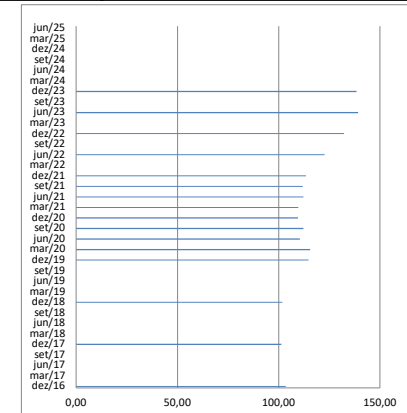
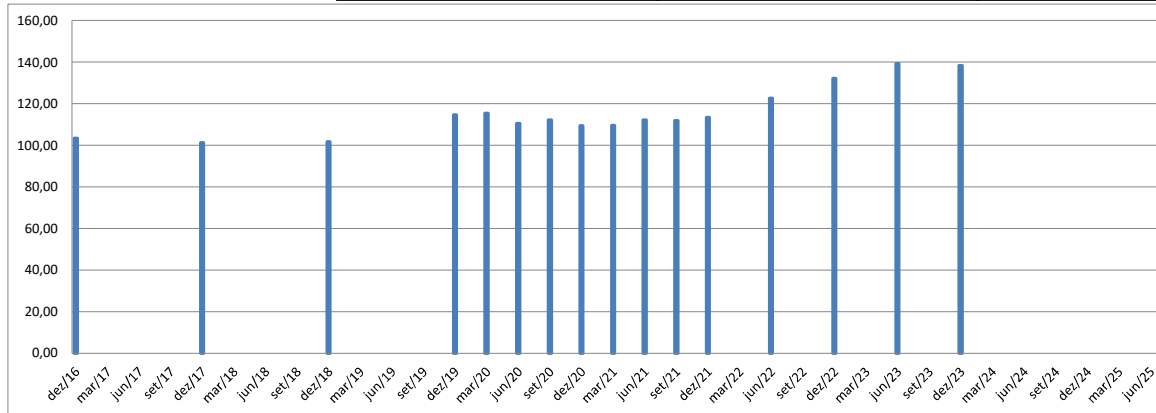

PARECER SOBRE O INDICADOR

- Calculado para a segmentação Seguros (sem VGBL); Produtos de Acumulação (com VGBL) e Capitalização.
- Indicador em fase de coleta: esse indicador está sendo calculado em fase de coleta para refinamento dos parâmetros de cálculo e estipulação das metas.
- O Comitê de Governança, Riscos e Controles - CGRC da Superintendência de Seguros Privados-Susep, em reunião ordinária eletrônica realizada em março de 2022, decidiu pelo alinhamento da periodicidade de cálculo deste indicador, com apuração semestral de todos os segmentos e sem a necessidade de abertura dos resultados por trimestre.
- Indicador segue a tendência de alta observada desde o primeiro semestre de 2022, após flutuações observadas no período da pandemia de covid-19. Apresentou estabilidade no segundo semestre de 2023. Como a apuração é feita com base em valores nominais, para avaliação do crescimento real da receita per capita do segmento é necessário descontar a inflação no período.