

FICHA DO INDICADOR

INDICADOR (NOME DO INDICADOR)

ÍNDICE DE CONCENTRAÇÃO DOS MERCADOS

SIGLA

ICMS

UNIDADE ADMINISTRATIVA RESPONSÁVEL

SUPER

RESPONSÁVEL PELA COLETA DOS DADOS

Annibal Vasconcellos

RESPONSÁVEL PELA ANÁLISE DO INDICADOR

Coordenadora-Geral da CGEST

DADOS TÉCNICOS DO INDICADOR

OBJETIVO ESTRATÉGICO IMPACTADO	Estimular a concorrência e promover a sinergia com os mercados supervisionados, visando a simplificação, agilidade e inovação das soluções resultantes desta cooperação		
FINALIDADE DO INDICADOR	Rastrear o aumento da competitividade do mercado com uma 'proxy' (concentração).		
MÉTODO DE CÁLCULO	$HHI = \sum_{i=1}^M \beta_i^2, \text{ onde: } \beta_i = \frac{Q_i}{\sum_{i=1}^M Q_i}$		
DESCRIÇÃO DOS COMPONENTES	<p>(ÍNDICE HERFINDAL - HIRSCHMAN (HHI) POR SETOR: SEGURO</p> <p>β_i = market share (percentual de cada empresa no segmento considerado) M = nº de operadoras do mercado Q_i = volume de prêmios de cada seguradora $\sum Q_i$ = volume total de prêmios do segmento</p>		
UNIDADE DE MEDIDA	Índice	DIMENSÃO DO INDICADOR	RESULTADO
FONTE DE DADOS	Bancos de Dados SAPIEMS e BDESTATIST	PERIODICIDADE - APURAÇÃO	SEMESTRAL
		SUBDIMENSÃO DO INDICADOR	EFETIVIDADE
		PRAZO DE COLETA	Jan - Jun Jul - Dez
		POLARIDADE	NEGATIVA
		PRAZO DE CÁLCULO	80 dias

AVALIAÇÃO DO INDICADOR

<p>1. Status do indicador Novo</p> <p>2. Disponibilidade Disponível sem restrições</p> <p>3. Confiabilidade Confiável sem restrições</p>	<p>4. Tempestividade Atende parcialmente</p> <p>4. Simplicidade de comunicação Atende plenamente</p> <p>6. Representatividade Objetivo Estratégico Atende parcialmente</p>	<p>AVALIAÇÃO DO INDICADOR</p> <p>● Adequado - o indicador é adequado para uso, entretanto buscar melhorias nos critérios não atendidos plenamente.</p>
--	---	---

DESEMPENHO DO INDICADOR

	T(-3)	T(-2)	T(-1)	T0	T1	T2	T3	T4	T5	T6	T7	T8	T9	T10	T11	T12	T13	T14	T5	T6
RESULTADOS	dez/16	dez/17	dez/18	dez/19	mar/20	jun/20	set/20	dez/20	mar/21	jun/21	set/21	dez/21	jun/22	dez/22	jun/23	dez/23	jun/24	dez/24	jun/25	dez/25
METAS	0,039	0,038	0,036	0,037	0,038	0,039	0,037	0,036	0,036	0,037	0,037	0,037	0,038	0,039	0,037	0,039				

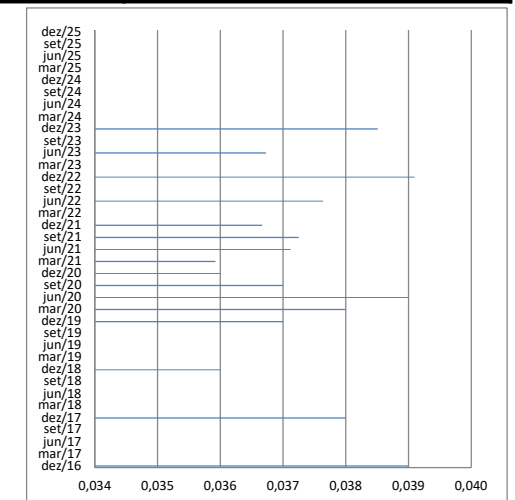
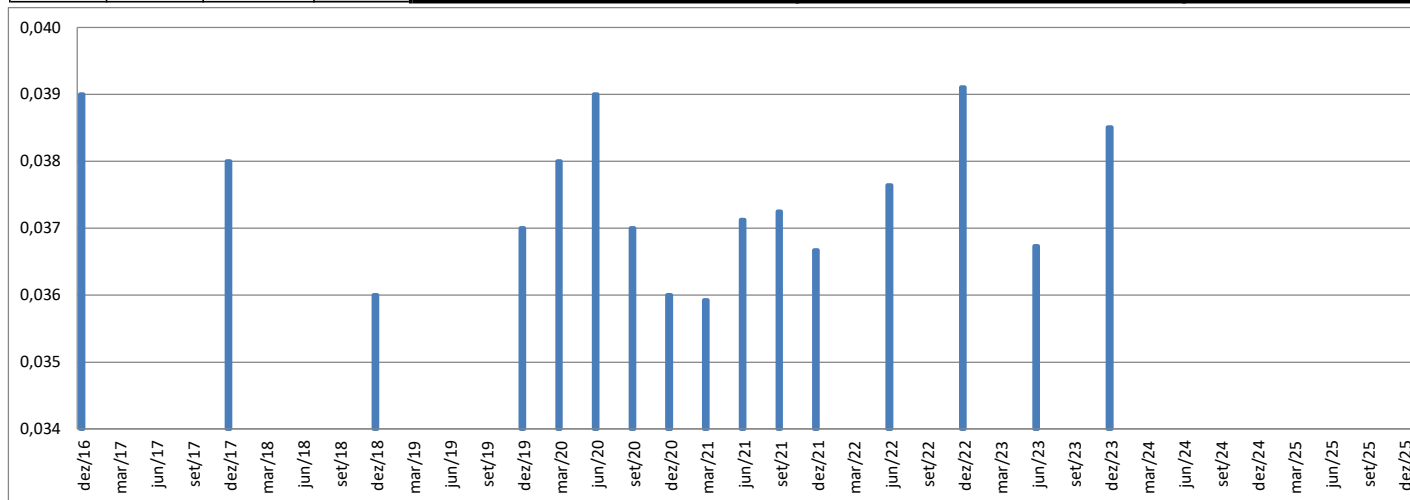

PARECER SOBRE O INDICADOR

1. Calculado para a segmentação Seguros (sem VGBL); Previdência (com VGBL); Capitalização e Resseguros.
2. Indicador em fase de coleta: esse indicador está sendo calculado em fase de coleta para refinamento dos parâmetros de cálculo e estipulação das metas.
3. O Comitê de Governança, Riscos e Controles - CGRC da Superintendência de Seguros Privados-Susep, em reunião ordinária eletrônica realizada em março de 2022, decidiu pelo alinhamento da periodicidade de cálculo deste indicador, com apuração semestral de todos os segmentos e sem a necessidade de abertura dos resultados por trimestre.
4. A apuração de Dez/2023 foi calculada com base em uma prévia dos dados, podendo sofrer alguma alteração.
5. Índice vem apresentando pouca variação desde o início das medições.

FICHA DO INDICADOR

INDICADOR (NOME DO INDICADOR)

ÍNDICE DE CONCENTRAÇÃO DOS MERCADOS

SIGLA

ICMP

UNIDADE ADMINISTRATIVA RESPONSÁVEL

SUPER

RESPONSÁVEL PELA COLETA DOS DADOS

Annibal Vasconcellos

RESPONSÁVEL PELA ANÁLISE DO INDICADOR

Coordenadora-Geral da CGEST

DADOS TÉCNICOS DO INDICADOR

OBJETIVO ESTRATÉGICO IMPACTADO	Estimular a concorrência e promover a sinergia com os mercados supervisionados, visando a simplificação, agilidade e inovação das soluções resultantes desta cooperação		
FINALIDADE DO INDICADOR	Rastrear o aumento da competitividade do mercado com uma 'proxy' (concentração).		
MÉTODO DE CÁLCULO	$HHI = \sum_{i=1}^M \beta_i^2, \text{ onde: } \beta_i = \frac{Q_i}{\sum_{i=1}^M Q_i}$		
DESCRIÇÃO DOS COMPONENTES	<p>(ÍNDICE HERFINDAL - HIRSCHMAN (HHI) POR SETOR: PREVIDÊNCIA/VGBL</p> <p>β_i = market share (percentual de cada empresa no segmento considerado) M = nº de operadoras do mercado Q_i = volume de prêmios de cada seguradora $\sum Q_i$ = volume total de prêmios do segmento</p>		
UNIDADE DE MEDIDA	Índice	DIMENSÃO DO INDICADOR	RESULTADO
FONTE DE DADOS	Bancos de Dados SAPIEMS e BDESTATIST	PERIODICIDADE - APURAÇÃO	SEMESTRAL
		SUBDIMENSÃO DO INDICADOR	EFETIVIDADE
		PRAZO DE COLETA	Jan - Jun Jul - Dez
		POLARIDADE	NEGATIVA
		PRAZO DE CÁLCULO	80 dias

AVALIAÇÃO DO INDICADOR

<p>1. Status do indicador Novo</p> <p>2. Disponibilidade Disponível sem restrições</p> <p>3. Confiabilidade Confiável sem restrições</p>	<p>4. Tempestividade Atende parcialmente</p> <p>4. Simplicidade de comunicação Atende plenamente</p> <p>6. Representatividade Objetivo Estratégico Atende parcialmente</p>	<p>AVALIAÇÃO DO INDICADOR</p> <p>● Adequado - o indicador é adequado para uso, entretanto buscar melhorias nos critérios não atendidos plenamente.</p>
---	---	---

DESEMPENHO DO INDICADOR

	T(-3)	T(-2)	T(-1)	T0	T1	T2	T3	T4	T5	T6	T7	T8	T9	T10	T11	T12	T13	T14	T5	T6
RESULTADOS	dez/16	dez/17	dez/18	dez/19	mar/20	jun/20	set/20	dez/20	mar/21	jun/21	set/21	dez/21	jun/22	dez/22	jun/23	dez/23	jun/24	dez/24	jun/25	dez/25
METAS	0,268	0,236	0,214	0,209	0,217	0,196	0,214	0,212	0,212	0,215	0,217	0,208	0,220	0,214	0,219	0,199				

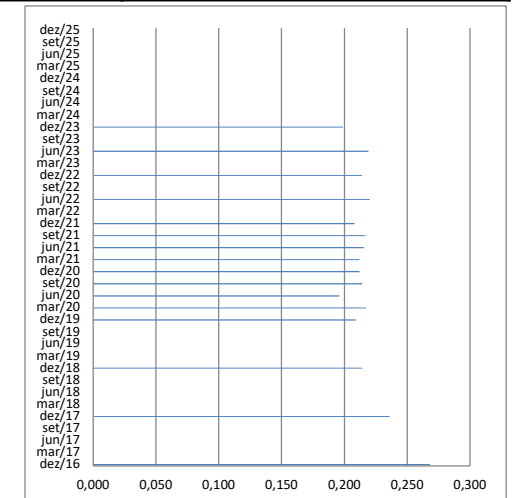
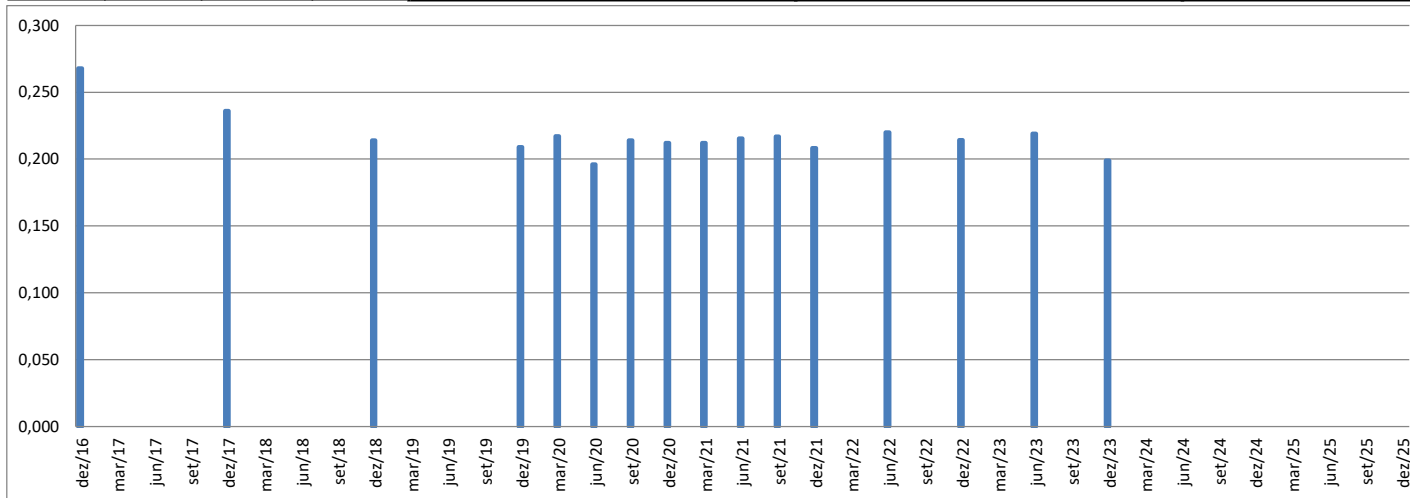

PARECER SOBRE O INDICADOR

1. Calculado para a segmentação Seguros (sem VGBL); Previdência (com VGBL); Capitalização e Resseguros.
2. Indicador em fase de coleta: esse indicador está sendo calculado em fase de coleta para refinamento dos parâmetros de cálculo e estipulação das metas.
3. O Comitê de Governança, Riscos e Controles - CGRC da Superintendência de Seguros Privados-Susep, em reunião ordinária eletrônica realizada em março de 2022, decidiu pelo alinhamento da periodicidade de cálculo deste indicador, com apuração semestral de todos os segmentos e sem a necessidade de abertura dos resultados por trimestre.
4. A apuração de Dez/2023 foi calculada com base em uma prévia dos dados, podendo sofrer alguma alteração.
5. Índice vem fluando pouco desde 2020, sem tendência definida. Apresentou ligeira queda no segundo semestre de 2023.

FICHA DO INDICADOR

INDICADOR (NOME DO INDICADOR)

ÍNDICE DE CONCENTRAÇÃO DOS MERCADOS

SIGLA

ICMC

UNIDADE ADMINISTRATIVA RESPONSÁVEL

SUPER

RESPONSÁVEL PELA COLETA DOS DADOS

Annibal Vasconcellos

RESPONSÁVEL PELA ANÁLISE DO INDICADOR

Coordenadora-Geral da CGEST

DADOS TÉCNICOS DO INDICADOR

OBJETIVO ESTRATÉGICO IMPACTADO	Estimular a concorrência e promover a sinergia com os mercados supervisionados, visando a simplificação, agilidade e inovação das soluções resultantes desta cooperação		
FINALIDADE DO INDICADOR	Rastrear o aumento da competitividade do mercado com uma 'proxy' (concentração).		
MÉTODO DE CÁLCULO	$HHI = \sum_{i=1}^M \beta_i^2, \text{ onde: } \beta_i = \frac{Q_i}{\sum_{i=1}^M Q_i}$		
DESCRIÇÃO DOS COMPONENTES	<p>(ÍNDICE HERFINDAL - HIRSCHMAN (HHI) POR SETOR: CAPITALIZAÇÃO</p> <p>β_i = market share (percentual de cada empresa no segmento considerado) M = nº de operadoras do mercado Q_i = volume de prêmios de cada seguradora $\sum Q_i$ = volume total de prêmios do segmento</p>		
UNIDADE DE MEDIDA	Índice	DIMENSÃO DO INDICADOR	RESULTADO
FONTE DE DADOS	Bancos de Dados SAPIEMS e BDESTATIST	PERIODICIDADE - APURAÇÃO	SEMESTRAL
		SUBDIMENSÃO DO INDICADOR	EFETIVIDADE
		PRAZO DE COLETA	Jan – Jun Jul – Dez
		POLARIDADE	NEGATIVA
		PRAZO DE CÁLCULO	80 dias

AVALIAÇÃO DO INDICADOR

1. Status do indicador	Novo	4. Tempestividade	Atende parcialmente	<p>AVALIAÇÃO DO INDICADOR Adequado - o indicador é adequado para uso, entretanto buscar melhorias nos critérios não atendidos plenamente.</p>
2. Disponibilidade	Disponível sem restrições	4. Simplicidade de comunicação	Atende plenamente	
3. Confiabilidade	Confiável sem restrições	6. Representatividade Objetivo Estratégico	Atende parcialmente	

DESEMPENHO DO INDICADOR

	T(-3)	T(-2)	T(-1)	T0	T1	T2	T3	T4	T5	T6	T7	T8	T9	T10	T11	T12	T13	T14	T5	T6
RESULTADOS	dez/16	dez/17	dez/18	dez/19	mar/20	jun/20	set/20	dez/20	mar/21	jun/21	set/21	dez/21	jun/22	dez/22	jun/23	dez/23	jun/24	dez/24	jun/25	dez/25
METAS	0,174	0,167	0,166	0,158	0,146	0,153	0,148	0,131	0,140	0,135	0,134	0,126	0,139	0,141	0,134	0,129				

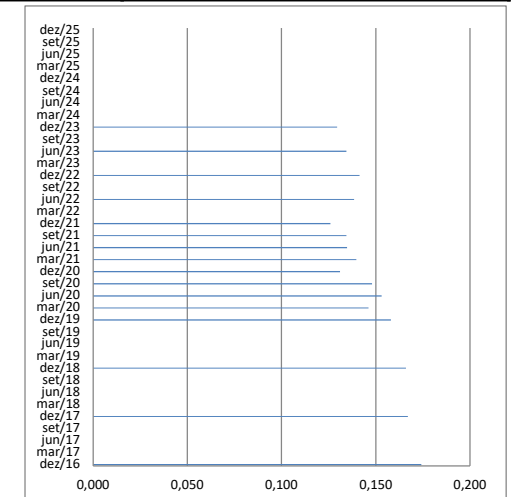
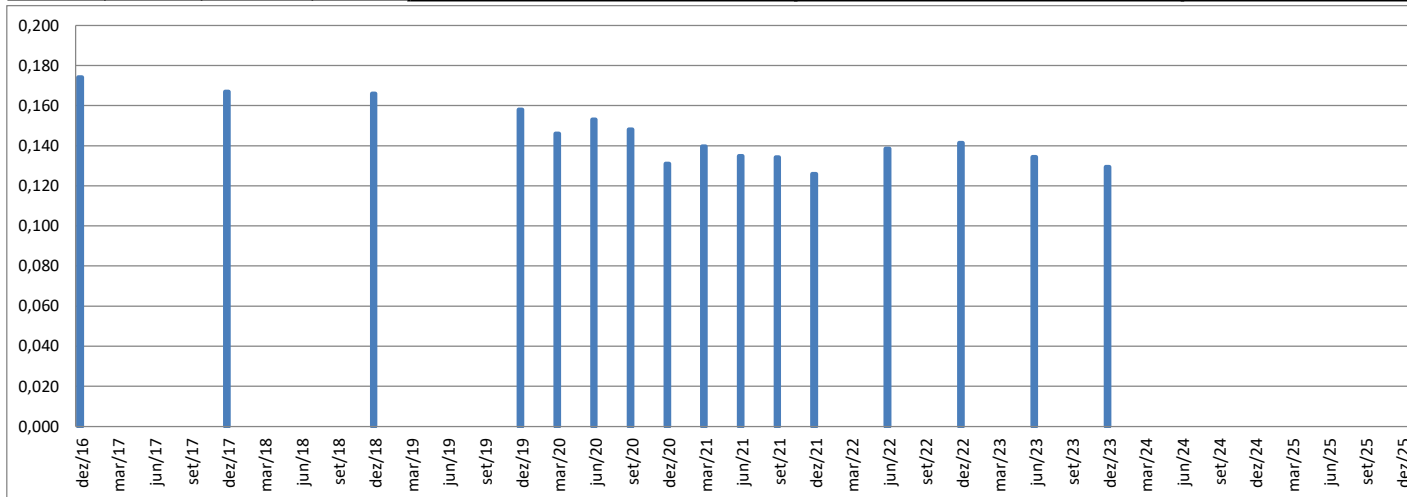

PARECER SOBRE O INDICADOR

1. Calculado para a segmentação Seguros (sem VGBL); Previdência (com VGBL); Capitalização e Resseguros.
2. Indicador em fase de coleta: esse indicador está sendo calculado em fase de coleta para refinamento dos parâmetros de cálculo e estipulação das metas.
3. O Comitê de Governança, Riscos e Controles - CGRC da Superintendência de Seguros Privados-Susep, em reunião ordinária eletrônica realizada em março de 2022, decidiu pelo alinhamento da periodicidade de cálculo deste indicador, com apuração semestral de todos os segmentos e sem a necessidade de abertura dos resultados por trimestre.
4. A apuração de Dez/2023 foi calculada com base em uma prévia dos dados, podendo sofrer alguma alteração.
5. Após queda significativa, índice vem fluando pouco desde 2021, sem tendência definida. Quando considerada a variação do índice no período correspondente ao ciclo estratégico 2020-2023, observa-se uma redução de 18% na concentração desse segmento de mercado.

FICHA DO INDICADOR

INDICADOR (NOME DO INDICADOR)

ÍNDICE DE CONCENTRAÇÃO DOS MERCADOS

SIGLA

ICMR

UNIDADE ADMINISTRATIVA RESPONSÁVEL

SUPER

RESPONSÁVEL PELA COLETA DOS DADOS

Annibal Vasconcelos

RESPONSÁVEL PELA ANÁLISE DO INDICADOR

Coordenadora-Geral da CGEST

DADOS TÉCNICOS DO INDICADOR

OBJETIVO ESTRATÉGICO IMPACTADO	Estimular a concorrência e promover a sinergia com os mercados supervisionados, visando a simplificação, agilidade e inovação das soluções resultantes desta cooperação		
FINALIDADE DO INDICADOR	Rastrear o aumento da competitividade do mercado com uma 'proxy' (concentração).		
MÉTODO DE CÁLCULO	$HHI = \sum_{i=1}^M \beta_i^2, \text{ onde: } \beta_i = \frac{Q_i}{\sum_{i=1}^M Q_i}$		
DESCRIÇÃO DOS COMPONENTES	<p>(ÍNDICE HERFINDAL - HIRSCHMAN (HHI) POR SETOR: RESSEGURO)</p> <p>β_i = market share (percentual de cada empresa no segmento considerado) M = nº de operadoras do mercado Q_i = volume de prêmios de cada seguradora $\sum Q_i$ = volume total de prêmios do segmento</p>		
UNIDADE DE MEDIDA	Índice	DIMENSÃO DO INDICADOR	RESULTADO
FONTE DE DADOS	Bancos de Dados SAPIEMS e BDESTATIST	PERIODICIDADE - APURAÇÃO	SEMESTRAL
		SUBDIMENSÃO DO INDICADOR	EFETIVIDADE
		PRAZO DE COLETA	Jan - Jun Jul - Dez
		POLARIDADE	NEGATIVA
		PRAZO DE CÁLCULO	80 dias

AVALIAÇÃO DO INDICADOR

1. Status do indicador	Novo	4. Tempestividade	Atende parcialmente	<p>AVALIAÇÃO DO INDICADOR Adequado - o indicador é adequado para uso, entretanto buscar melhorias nos critérios não atendidos plenamente.</p>
2. Disponibilidade	Disponível sem restrições	4. Simplicidade de comunicação	Atende plenamente	
3. Confiabilidade	Confiável sem restrições	6. Representatividade Objetivo Estratégico	Atende parcialmente	

DESEMPENHO DO INDICADOR

	T(-3)	T(-2)	T(-1)	T0	T1	T2	T3	T4	T5	T6	T7	T8	T9	T10	T11	T12	T13	T14	T5	T6
RESULTADOS	dez/16	dez/17	dez/18	dez/19	mar/20	jun/20	set/20	dez/20	mar/21	jun/21	set/21	dez/21	jun/22	dez/22	jun/23	dez/23	jun/24	dez/24	jun/25	dez/25
METAS	0,118	0,150	0,149	0,132	0,129	0,216	0,101	0,106	0,095	0,120	0,078	0,080	0,085	0,065	0,068	0,055				

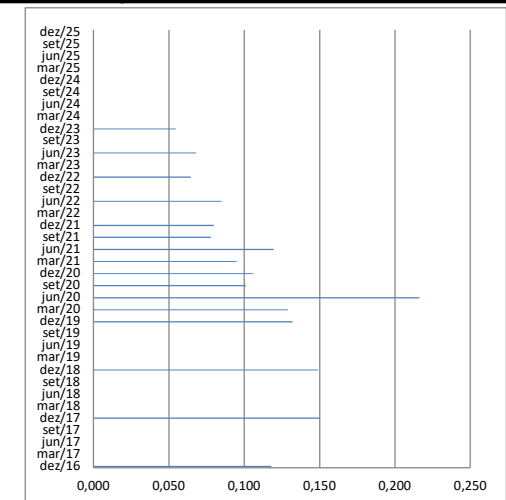
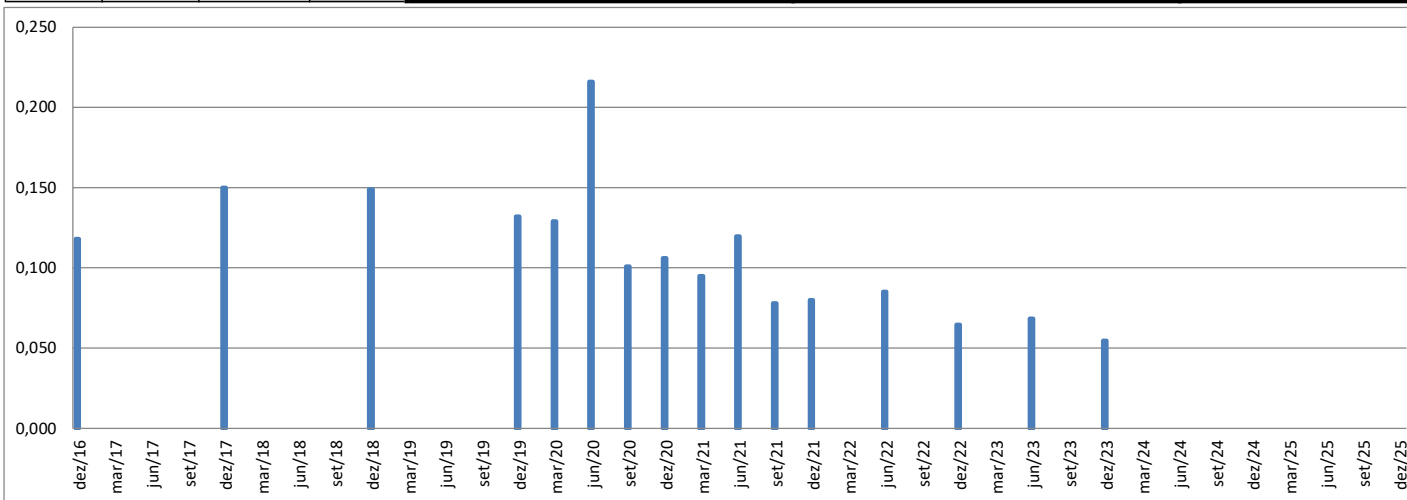

PARECER SOBRE O INDICADOR

1. Calculado para a segmentação Seguros (sem VGBL); Previdência (com VGBL); Capitalização e Resseguros.
2. Indicador em fase de coleta: esse indicador está sendo calculado em fase de coleta para refinamento dos parâmetros de cálculo e estipulação das metas.
3. O Comitê de Governança, Riscos e Controles - CGRC da Superintendência de Seguros Privados-Susep, em reunião ordinária eletrônica realizada em março de 2022, decidiu pelo alinhamento da periodicidade de cálculo deste indicador, com apuração semestral de todos os segmentos e sem a necessidade de abertura dos resultados por trimestre.
4. A apuração de Dez/2023 foi calculada com base em uma prévia dos dados, podendo sofrer alguma alteração.
5. Índice vem apresentando tendência de queda acentuada, apesar de algumas flutuações. Quando considerada a variação do índice no período correspondente ao ciclo estratégico 2020-2023, observa-se uma redução de 58% na concentração desse segmento de mercado.