



Ministério do
Desenvolvimento, Indústria
e Comércio Exterior

GOVERNO FEDERAL
BRASIL
PAIS RICO E PAIS SEM POBREZA

INDICADORES DE DESEMPENHO DO POLO INDUSTRIAL DE MANAUS

SUFRAMA

2010 - 2015

Atualizado em: 06/01/2016

Elaboração: COISE/CGPRO/SAP



SUMÁRIO

Página

1. ÍNDICES UTILIZADOS PARA APURAÇÃO DOS INDICADORES INDUSTRIAIS	3
2. PRINCIPAIS CUSTOS DE PRODUÇÃO x FATURAMENTO E RECEITA TOTAL EM R\$ E US\$	4
3. IMPORTAÇÃO DE INSUMOS DO PIM EM R\$ E US\$	5
4. EXPORTAÇÃO DE PRODUTOS DO PIM EM R\$ E US\$	6
5. GRÁFICO 1 - IMPORTAÇÃO E EXPORTAÇÃO	7
6. BALANÇA COMERCIAL	8
7. AQUISIÇÃO DE INSUMOS DO PIM - MÊS/MÊS DE 2010 A 2015 EM R\$ E US\$	9
8. FATURAMENTO DO PIM - MÊS/MÊS DE 2010 A 2015 EM R\$ E US\$	10
9. GRÁFICO 2 - AQUISIÇÃO DE INSUMOS DE PRODUÇÃO E FATURAMENTO 2010 A 2015 EM R\$ E US\$	11
10. RECEITA DO POLO INDUSTRIAL DE MANAUS - MÊS/MÊS DE 2010 A 2015 EM R\$ E US\$	12
11. INVESTIMENTOS REALIZADOS PELAS EMPRESAS DO PIM, POR SUBSETORES DE ATIVIDADE	13
12. AQUISIÇÃO DE INSUMOS E FATURAMENTO DO PIM - 2010 A 2015 EM R\$ E US\$	14
13. GRÁFICO 3 - AQUISIÇÃO DE INSUMOS DE PRODUÇÃO 2010 A 2015 EM R\$ E US\$	15
14. AQUISIÇÃO DE INSUMOS E FATURAMENTO POR SUBSETOR - 2010 A 2015 EM R\$ E US\$	16
15. FATURAMENTO POR SUBSETORES DE ATIVIDADES (EM R\$ E US\$)	27
16. GRÁFICO 4 - PARTICIPAÇÃO DOS SUBSETORES DE ATIVIDADES NO FATURAMENTO DO PIM	29
17. FATURAMENTO MENSAL DOS SUBSETORES	30
18. CAPA 2 - PRINCIPAIS PRODUTOS , INSUMOS E PRODUTOS EXPORTADOS	42
19. PRODUÇÃO, VENDA E FATURAMENTO DOS PRINCIPAIS PRODUTOS (2014 E 2015)	43
20. PRODUÇÃO MENSAL DOS PRINCIPAIS PRODUTOS POR GRUPO	47
21. PRODUÇÃO, VENDA E FATURAMENTO DOS PRINCIPAIS COMPONENTES E INSUMOS(2014 A 2015)	64
22. PRINCIPAIS PRODUTOS PRODUZIDOS E EXPORTADOS	66
23. CAPA 3 - MÃO-DE-OBRA	69
24. SALÁRIOS, ENCARGOS E BENEFÍCIOS SOCIAIS X MÃO-DE-OBRA OCUPADA - 2010 EM R\$ E US\$	70
25. PARTICIPAÇÃO DOS DISPÊNDIOS COM MÃO-DE-OBRA NO FATURAMENTO DO PIM - 2010 A 2015	82
26. SALÁRIOS X MÃO-DE-OBRA OCUPADA - 2010 EM R\$ E US\$	83
27. MOVIMENTAÇÃO DA MÃO-DE-OBRA DO PIM - 2010 A 2015	95
28. EVOLUÇÃO POR TIPO DE MÃO-DE-OBRA EMPREGADA - 2010/2015	96
29. EVOLUÇÃO DA MÃO-DE-OBRA DO PIM MÊS/MÊS DE 2010 A 2015	98
30. GRÁFICO 5 - COMPARATIVO DA EVOLUÇÃO DA MÃO-DE-OBRA DO POLO INDUSTRIAL DE MANAUS	99
31. EVOLUÇÃO DA MÃO-DE-OBRA POR SUBSETORES DE ATIVIDADES	100
32. CRESCIMENTO DA MÃO-DE-OBRA DO PIM POR SUBSETORES DE ATIVIDADES	101
33. EVOLUÇÃO DA MÃO-DE-OBRA - POR FAIXA SALARIAL	102
34. CAPA 4 - DADOS ICM'S	103
35. MOVIMENTAÇÃO DO ICMS POR SUBSETORES DE ATIVIDADE - 2010 A 2015 EM R\$ E US\$	104

SETOR INDUSTRIAL
ÍNDICES UTILIZADOS PARA APURAÇÃO DOS INDICADORES INDUSTRIAIS

MESES	ÍNDICE GERAL DE PREÇOS DO MERCADO - IGP-M (NÚMERO ÍNDICE MENSAIS)		DÓLAR COMERCIAL VENDA (PTAX) (COTAÇÕES MÉDIAS MENSAIS)	
	2014	2015	2014	2015
JANEIRO	540,959	562,482	2,3822	2,6342
FEVEREIRO	543,038	564,004	2,3837	2,8165
MARÇO	552,087	569,536	2,3261	3,1395
ABRIL	556,420	576,175	2,2328	3,0432
MAIO	555,679	578,516	2,2209	3,0617
JUNHO	551,554	582,401	2,2355	3,1117
JULHO	548,202	586,426	2,2246	3,2231
AGOSTO	546,745	588,042	2,2680	3,5143
SETEMBRO	547,839	593,606	2,3329	3,9065
OUTUBRO	549,396	604,832	2,4483	3,8801
NOVEMBRO	554,769	614,051	2,5484	3,7765

OBSERVAÇÃO: DADOS FORNECIDOS PELA FUNDAÇÃO GETÚLIO VARGAS - FGV DADOS

FONTE: COISE/CGPRO/SAP

SETOR INDUSTRIAL
PRINCIPAIS CUSTOS DE PRODUÇÃO x FATURAMENTO E RECEITA TOTAL

(Valores Nominais em R\$ 1,00)

ANO	SALÁRIOS (A)	ENCARGOS E BENEF. SOCIAIS (B)	ICMS RECOLHIDO (*) (C)	AQUISIÇÃO DE INSUMOS (D)	TOTAL (A+B+C+D) (E)	FATURAMENTO (F)	% (E/F)	RECEITA TOTAL (G)	% (E/G)
2010	1.620.147.074	1.836.074.395	542.340.929	30.576.244.973	34.574.807.371	61.609.344.649	56,12	68.083.566.943	50,78
2011	2.062.476.575	2.285.609.185	621.339.624	33.858.540.911	38.827.966.295	68.804.037.956	56,43	73.590.334.922	52,76
2012	2.253.595.526	2.563.903.137	629.785.951	35.952.679.681	41.399.964.295	73.496.833.450	56,33	78.501.834.883	52,74
2013	2.456.326.271	2.757.309.532	819.134.031	42.429.347.976	48.462.117.810	83.299.237.372	58,18	89.562.713.594	54,11
2014	2.653.434.944	2.935.173.281	795.440.692	43.042.500.501	49.426.549.418	87.388.673.322	56,56	97.087.330.199	50,91
2015(**)	2.358.100.182	2.659.414.466	611.992.387	39.525.326.835	45.154.833.870	72.761.662.399	62,06	78.224.934.799	57,72

(Valores em US\$ 1,00)

ANO	SALÁRIOS (A)	ENCARGOS E BENEF. SOCIAIS (B)	ICMS RECOLHIDO (*) (C)	AQUISIÇÃO DE INSUMOS (D)	TOTAL (A+B+C+D) (E)	FATURAMENTO (F)	% (E/F)	RECEITA TOTAL (G)	% (E/G)
2010	922.367.900	1.046.405.189	308.871.458	17.403.930.724	19.681.575.271	35.105.103.879	56,06	38.811.580.180	50,71
2011	1.231.302.777	1.364.482.325	371.689.613	20.293.760.488	23.261.235.203	41.097.305.517	56,60	43.962.956.953	52,91
2012	1.155.082.891	1.314.003.403	321.755.736	18.401.940.769	21.192.782.799	37.542.956.177	56,45	40.088.641.888	52,86
2013	1.139.439.063	1.277.489.681	380.260.416	19.614.363.884	22.411.553.044	38.540.779.074	58,15	41.418.745.859	54,11
2014	1.129.517.519	1.249.195.459	337.290.784	18.363.660.439	21.079.664.201	37.123.884.379	56,78	41.331.336.410	51,00
2015(**)	731.495.978	818.527.087	189.859.883	12.236.540.659	13.976.423.607	22.332.611.744	62,58	24.012.448.345	58,20

FONTE: COISE/CGPRO/SAP

(*) Tributação efetivada sobre os valores faturados na saída dos produtos

() Até Novembro - Dados Parciais**

SETOR INDUSTRIAL
IMPORTAÇÃO DE INSUMOS DO POLO INDUSTRIAL DE MANAUS

(Valores Nominais em R\$ 1,00)

MESES	IMPORTAÇÃO					
	2010	2011	2012	2013	2014	2015(*)
JANEIRO	878.067.155	1.436.200.295	1.419.301.065	1.762.101.689	2.948.429.260	2.722.771.586
FEVEREIRO	1.236.558.145	1.464.929.457	1.380.373.887	1.619.661.406	2.790.349.433	2.082.553.415
MARÇO	1.533.839.797	1.418.477.862	1.735.492.618	1.863.322.977	2.475.761.105	2.756.114.265
ABRIL	1.427.817.940	1.580.985.020	1.730.216.076	2.013.898.359	2.360.094.078	2.681.592.254
MAIO	1.546.189.217	1.745.189.348	1.980.568.241	2.104.836.015	2.348.034.198	2.354.783.644
JUNHO	1.521.174.813	1.482.021.171	1.813.964.966	2.224.183.651	1.534.441.873	1.856.370.003
JULHO	1.774.645.334	1.744.314.554	1.962.164.435	2.750.162.038	2.385.471.646	1.857.904.471
AGOSTO	1.875.676.108	1.751.967.195	2.077.656.572	2.879.780.203	2.080.661.406	2.309.484.812
SETEMBRO	1.774.904.751	1.522.666.874	2.038.098.951	2.664.073.502	2.142.561.330	2.197.602.727
OUTUBRO	1.658.348.267	1.938.018.942	2.410.317.617	2.727.518.195	2.547.669.518	2.606.259.998
NOVEMBRO	1.521.627.913	1.631.640.437	2.019.600.396	2.402.114.668	1.988.516.926	2.361.535.741
SUB-TOTAL	16.748.849.440	17.716.411.155	20.567.754.824	25.011.652.703	25.601.990.773	25.786.972.916
CRESC. PERÍODO	0,00 %	5,78 %	16,09 %	21,61 %	2,36 %	0,72 %
DEZEMBRO	1.143.642.495	1.022.000.594	1.221.131.261	1.795.468.244	1.499.107.545	-
TOTAIS	17.892.491.935	18.738.411.749	21.788.886.085	26.807.120.947	27.101.098.318	25.786.972.916

(Valores em US\$ 1,00)

MESES	IMPORTAÇÃO					
	2010	2011	2012	2013	2014	2015(*)
JANEIRO	493.296.154	857.484.205	793.038.534	867.602.998	1.237.691.739	1.033.623.713
FEVEREIRO	671.312.782	878.255.070	803.290.204	820.788.226	1.170.595.894	739.411.829
MARÇO	858.909.059	854.968.273	966.686.692	939.743.281	1.064.339.927	877.883.187
ABRIL	812.830.434	996.586.624	932.831.613	1.005.842.752	1.057.010.963	881.175.162
MAIO	852.740.579	1.081.617.197	997.264.975	1.034.419.115	1.057.244.450	769.109.855
JUNHO	842.056.359	933.850.769	885.206.405	1.023.554.372	686.397.617	596.577.435
JULHO	1.002.851.116	1.115.361.950	967.202.857	1.221.100.274	1.072.314.864	576.434.014
AGOSTO	1.066.027.910	1.097.036.440	1.024.283.461	1.229.519.342	917.399.209	657.167.804
SETEMBRO	1.032.701.897	870.194.807	1.004.930.206	1.173.342.216	918.411.132	562.550.295
OUTUBRO	985.059.856	1.093.319.949	1.187.465.571	1.246.238.780	1.040.587.149	671.699.182
NOVEMBRO	888.126.956	911.276.424	976.690.394	1.046.490.663	780.300.159	625.323.909
SUB-TOTAL	9.505.913.102	10.689.951.708	10.538.890.912	11.608.642.019	11.002.293.103	7.990.956.385
CRESC. PERÍODO	0,00 %	12,46 %	-1,41 %	10,15 %	-5,22 %	-27,37 %
DEZEMBRO	675.352.837	556.372.472	587.703.947	765.494.881	567.972.852	-
TOTAIS	10.181.265.939	11.246.324.180	11.126.594.859	12.374.136.900	11.570.265.955	7.990.956.385

(*) Até Novembro - Dados Parciais

Fonte: COISE/CGPRO/SAP

SETOR INDUSTRIAL
EXPORTAÇÃO DE PRODUTOS DO POLO INDUSTRIAL DE MANAUS

(Valores Nominais em R\$ 1,00)

MESES	EXPORTAÇÃO					
	2010	2011	2012	2013	2014	2015(*)
JANEIRO	121.318.144	111.995.297	105.891.647	142.641.091	137.277.641	130.770.567
FEVEREIRO	149.596.562	108.137.194	87.469.890	118.854.458	162.310.346	101.923.783
MARÇO	177.611.331	127.915.376	122.160.395	138.880.697	112.535.665	166.371.989
ABRIL	164.698.028	76.909.561	126.075.119	170.150.731	167.229.015	161.990.320
MAIO	165.772.309	91.021.585	154.294.080	140.290.350	115.328.168	154.011.786
JUNHO	155.468.475	138.729.766	134.030.118	114.316.570	175.270.313	150.431.059
JULHO	193.900.529	99.836.174	139.527.348	148.738.128	115.904.237	213.064.306
AGOSTO	164.211.137	117.267.571	178.171.207	168.290.058	113.994.272	197.783.056
SETEMBRO	137.482.192	125.084.100	154.053.889	185.060.464	175.415.432	193.718.837
OUTUBRO	137.110.530	157.503.872	176.031.496	198.348.733	155.440.323	253.026.355
NOVEMBRO	144.079.467	129.598.365	194.435.275	202.688.013	129.270.266	197.665.134
SUB-TOTAL	1.711.248.704	1.283.998.861	1.572.140.464	1.728.259.293	1.559.975.678	1.920.757.192
CRESC. PERÍODO	0,00 %	-24,97 %	22,44 %	9,93 %	-9,74 %	23,13 %
DEZEMBRO	116.830.804	127.652.444	136.874.118	134.544.171	124.289.089	-
TOTAIS	1.828.079.508	1.411.651.305	1.709.014.582	1.862.803.464	1.684.264.767	1.920.757.192

(Valores em US\$ 1,00)

MESES	EXPORTAÇÃO					
	2010	2011	2012	2013	2014	2015(*)
JANEIRO	68.156.261	66.866.856	59.167.261	70.231.950	57.626.413	49.643.371
FEVEREIRO	81.214.203	64.830.452	50.901.938	60.231.317	68.091.767	36.188.100
MARÇO	99.457.571	77.099.256	68.044.558	70.042.716	48.379.547	52.993.148
ABRIL	93.759.551	48.480.560	67.972.352	84.981.885	74.896.549	53.230.258
MAIO	91.425.275	56.412.510	77.690.876	68.945.523	51.928.573	50.302.703
JUNHO	86.060.601	87.416.362	65.406.070	52.607.717	78.403.182	48.343.690
JULHO	109.573.084	63.837.953	68.776.728	66.041.261	52.101.158	66.105.397
AGOSTO	93.328.296	73.429.913	87.838.300	71.851.276	50.262.025	56.279.503
SETEMBRO	79.991.966	71.484.798	75.959.711	81.506.481	75.192.007	49.588.849
OUTUBRO	81.443.736	88.854.717	86.723.567	90.628.134	63.489.083	65.211.297
NOVEMBRO	84.094.710	72.381.103	94.030.020	88.301.827	50.726.050	52.340.827
SUB-TOTAL	968.505.254	771.094.480	802.511.381	805.370.087	671.096.354	580.227.143
CRESC. PERÍODO	0,00 %	-20,38 %	4,07 %	0,36 %	-16,67 %	-13,54 %
DEZEMBRO	68.991.853	69.493.410	65.874.539	57.362.682	47.089.903	-
TOTAIS	1.037.497.107	840.587.890	868.385.920	862.732.769	718.186.257	580.227.143

(*) Até Novembro - Dados Parciais

Fonte: COISE/CGPRO/SAP

EXPORTAÇÃO X IMPORTAÇÃO DO POLO INDUSTRIAL DE MANAUS - (JAN A NOV)

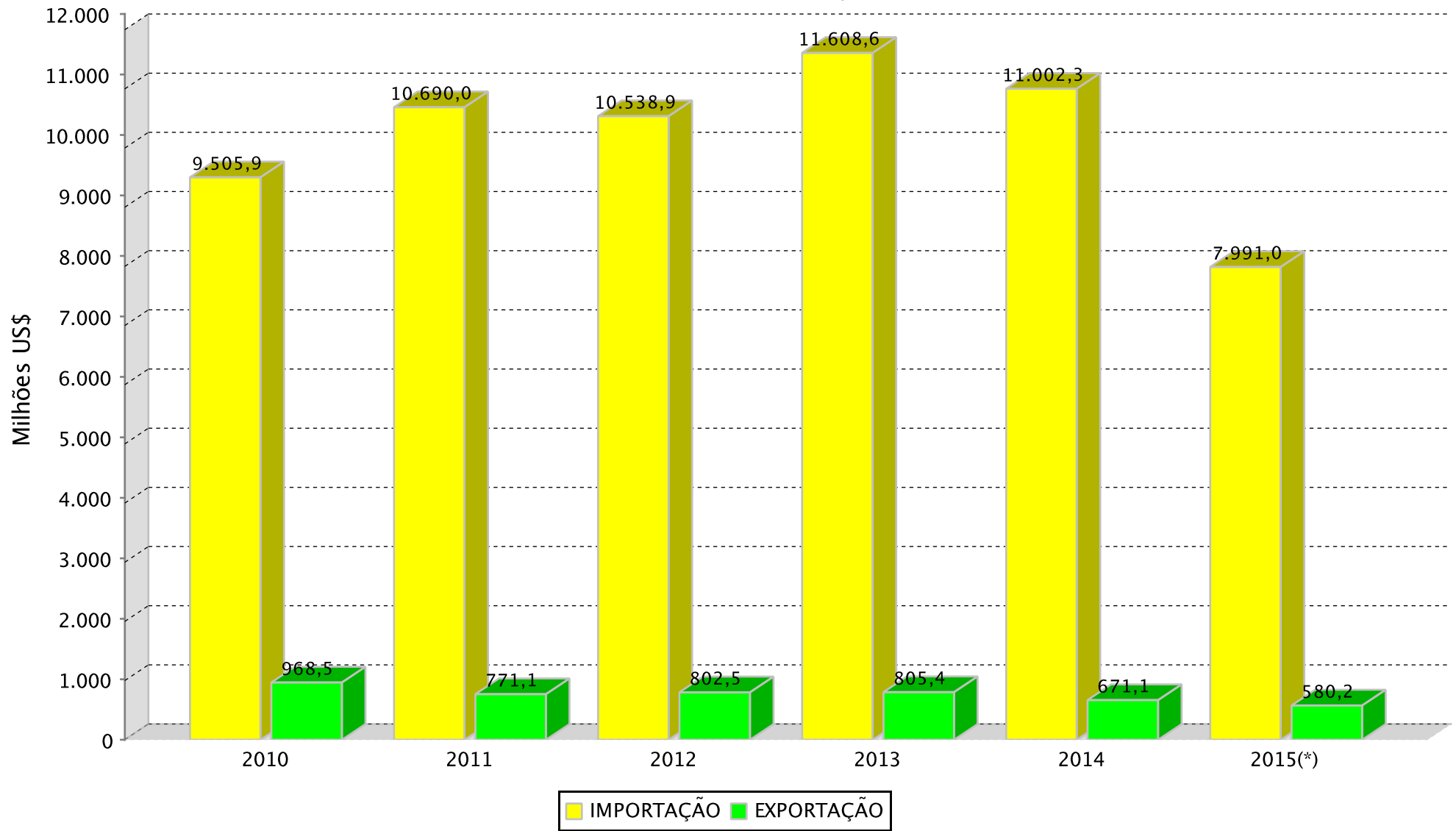

(*) Dados Parciais

SETOR INDUSTRIAL
BALANÇA COMERCIAL DO POLO INDUSTRIAL DE MANAUS - PIM

(Valores Nominais em R\$ 1.000,00)

ANOS	MERCADO EXTERNO		SALDO (C=A-B)	MERCADO INTERNO		SALDO (F=D-E)	SALDO FINAL (G=C+F)
	EXPORTAÇÃO (A)	IMPORTAÇÃO (B)		EXPORTAÇÃO (D)	IMPORTAÇÃO (E)		
2010	1.828.080	17.892.492	-16.064.412	59.781.265	12.683.753	47.097.512	31.033.100
2011	1.411.651	18.738.412	-17.326.761	67.392.387	15.120.129	52.272.258	34.945.497
2012	1.709.015	21.788.886	-20.079.871	71.787.819	14.163.794	57.624.025	37.544.154
2013	1.862.803	26.807.121	-24.944.318	81.436.434	15.622.227	65.814.207	40.869.889
2014	1.684.265	27.101.098	-25.416.833	85.704.409	15.941.402	69.763.007	44.346.174
2015(*)	1.920.757	25.786.973	-23.866.216	70.840.905	13.738.354	57.102.551	33.236.335

(Valores em US\$ 1.000,00)

ANOS	MERCADO EXTERNO		SALDO (C=A-B)	MERCADO INTERNO		SALDO (F=D-E)	SALDO FINAL (G=C+F)
	EXPORTAÇÃO (A)	IMPORTAÇÃO (B)		EXPORTAÇÃO (D)	IMPORTAÇÃO (E)		
2010	1.037.497	10.181.266	-9.143.769	34.067.607	7.222.665	26.844.942	17.701.173
2011	840.588	11.246.324	-10.405.736	40.256.718	9.047.436	31.209.282	20.803.546
2012	868.386	11.126.595	-10.258.209	36.674.570	7.275.346	29.399.224	19.141.015
2013	862.733	12.374.137	-11.511.404	37.678.046	7.240.227	30.437.819	18.926.415
2014	718.186	11.570.266	-10.852.080	36.405.698	6.793.394	29.612.304	18.760.224
2015(*)	580.227	7.990.956	-7.410.729	21.752.385	4.245.584	17.506.801	10.096.072

(*) Até Novembro - Dados Parciais

FONTE: COISE/CGPRO/SAP

SETOR INDUSTRIAL

AQUISIÇÃO DE INSUMOS DO POLO INDUSTRIAL DE MANAUS - PIM

(Valores Nominais em R\$ 1,00)

MESES	ANOS					
	2010	2011	2012	2013	2014	2015(*)
JANEIRO	1.757.417.959	2.637.565.990	2.633.056.383	3.044.779.907	4.453.742.922	3.942.571.210
FEVEREIRO	2.078.937.799	2.603.079.687	2.506.293.638	2.694.398.456	4.252.757.549	3.388.656.785
MARÇO	2.567.074.358	2.740.704.563	2.961.122.762	3.002.649.239	3.914.716.141	4.603.426.443
ABRIL	2.461.339.330	2.800.167.046	2.799.704.667	3.312.397.948	3.750.262.041	3.787.634.392
MAIO	2.652.695.504	3.014.404.602	3.184.162.177	3.264.541.266	3.608.693.322	3.479.888.977
JUNHO	2.508.559.188	2.632.565.560	3.020.173.743	3.423.175.536	2.412.311.279	2.844.541.991
JULHO	2.889.113.264	3.077.925.519	2.992.953.979	4.031.228.669	3.719.898.041	3.050.650.011
AGOSTO	3.050.397.748	3.003.907.484	3.612.048.831	4.392.574.757	3.421.316.402	3.439.971.585
SETEMBRO	2.953.430.660	2.842.075.096	3.208.509.437	4.043.916.116	3.671.491.810	3.687.751.724
OUTUBRO	2.862.849.548	3.333.336.935	3.709.719.834	4.385.706.431	3.981.129.990	3.869.041.995
NOVEMBRO	2.743.817.924	3.151.511.705	3.345.482.913	4.025.013.752	3.260.925.097	3.431.191.722
SUB-TOTAL	28.525.633.282	31.837.244.187	33.973.228.364	39.620.382.077	40.447.244.594	39.525.326.835
CRESC. PERÍODO	0,00 %	11,61 %	6,71 %	16,62 %	2,09 %	-2,28 %
DEZEMBRO	2.050.611.691	2.021.296.724	1.979.451.317	2.808.965.899	2.595.255.907	-
TOTAIS	30.576.244.973	33.858.540.911	35.952.679.681	42.429.347.976	43.042.500.501	39.525.326.835

(Valores em US\$ 1,00)

MESES	ANOS					
	2010	2011	2012	2013	2014	2015(*)
JANEIRO	987.313.460	1.574.760.278	1.471.227.794	1.499.153.081	1.869.592.361	1.496.686.360
FEVEREIRO	1.128.630.727	1.560.599.333	1.458.504.212	1.365.427.688	1.784.099.320	1.203.144.607
MARÇO	1.437.492.641	1.651.922.466	1.649.374.902	1.514.348.012	1.682.952.642	1.466.292.863
ABRIL	1.401.195.110	1.765.107.820	1.509.437.496	1.654.379.157	1.679.622.913	1.244.622.237
MAIO	1.462.991.123	1.868.239.605	1.603.304.218	1.604.354.858	1.624.878.798	1.136.587.183
JUNHO	1.388.629.498	1.658.831.481	1.473.830.638	1.575.322.382	1.079.092.498	914.144.034
JULHO	1.632.636.338	1.968.108.907	1.475.306.343	1.789.907.055	1.672.164.902	946.495.613
AGOSTO	1.733.673.059	1.880.968.994	1.780.737.937	1.875.405.498	1.508.516.932	978.849.724
SETEMBRO	1.718.409.647	1.624.228.538	1.582.027.236	1.781.068.538	1.573.788.765	944.004.025
OUTUBRO	1.700.534.332	1.880.478.921	1.827.628.256	2.003.886.700	1.626.079.316	997.150.072
NOVEMBRO	1.601.481.307	1.760.129.408	1.617.894.822	1.753.513.005	1.279.597.040	908.563.941
SUB-TOTAL	16.192.987.242	19.193.375.751	17.449.273.854	18.416.765.974	17.380.385.487	12.236.540.659
CRESC. PERÍODO	0,00 %	18,53 %	-9,09 %	5,54 %	-5,63 %	-29,60 %
DEZEMBRO	1.210.943.481	1.100.384.737	952.666.915	1.197.597.910	983.274.952	-
TOTAIS	17.403.930.723	20.293.760.488	18.401.940.769	19.614.363.884	18.363.660.439	12.236.540.659

(*) Até Novembro - Dados Parciais

Fonte: COISE/CGPRO/SAP

SETOR INDUSTRIAL
FATURAMENTO DO POLO INDUSTRIAL DE MANAUS - PIM

(Valores Nominais em R\$ 1,00)

MESES	ANOS					
	2010	2011	2012	2013	2014	2015
JANEIRO	4.141.958.122	4.730.384.931	4.955.514.444	5.384.988.893	6.508.915.114	6.369.858.738
FEVEREIRO	4.101.921.687	5.085.469.594	5.050.858.183	5.714.136.854	7.395.484.615	6.419.501.644
MARÇO	5.145.436.805	5.803.647.881	6.096.912.889	6.356.591.399	7.579.483.624	7.420.678.857
ABRIL	5.064.656.277	5.278.946.201	5.348.437.033	6.706.376.473	7.552.541.175	6.050.438.393
MAIO	5.324.828.489	5.850.353.693	6.016.636.840	6.574.715.770	6.963.809.122	5.741.675.420
JUNHO	4.811.916.523	5.418.048.511	5.942.019.514	6.602.623.280	5.304.088.773	5.864.195.236
JULHO	4.757.927.380	5.288.325.760	5.856.543.847	6.604.132.595	6.507.097.473	6.062.345.664
AGOSTO	5.290.049.857	6.292.831.885	7.403.958.724	7.676.080.892	7.063.885.211	6.522.628.891
SETEMBRO	5.625.058.480	6.156.228.567	6.837.735.030	7.587.536.745	7.993.414.022	7.408.599.234
OUTUBRO	5.954.908.647	6.528.857.911	7.024.158.675	8.694.639.149	9.026.789.592	7.894.621.696
NOVEMBRO	6.629.860.139	7.126.705.496	7.575.138.625	8.588.386.499	8.637.328.973	7.007.118.626
SUB-TOTAL	56.848.522.406	63.559.800.430	68.107.913.804	76.490.208.549	80.532.837.694	72.761.662.399
CRESC. PERÍODO	0,00	11,81 %	7,16 %	12,31 %	5,29 %	-9,65 %
DEZEMBRO	4.760.822.243	5.244.237.526	5.388.919.646	6.809.028.823	6.855.835.628	-
TOTAIS	61.609.344.649	68.804.037.956	73.496.833.450	83.299.237.372	87.388.673.322	72.761.662.399

(Valores em US\$ 1,00)

MESES	ANOS					
	2010	2011	2012	2013	2014	2015
JANEIRO	2.326.942.765	2.824.279.020	2.768.907.886	2.651.397.781	2.732.312.616	2.418.137.855
FEVEREIRO	2.226.884.738	3.048.842.682	2.939.279.669	2.895.726.374	3.102.523.226	2.279.247.876
MARÇO	2.881.306.308	3.498.069.966	3.396.041.268	3.205.866.148	3.258.451.324	2.363.649.899
ABRIL	2.883.215.460	3.327.626.198	2.883.565.362	3.349.503.782	3.382.542.626	1.988.182.963
MAIO	2.936.702.233	3.625.877.715	3.029.525.096	3.231.136.117	3.135.579.775	1.875.322.670
JUNHO	2.663.668.156	3.414.019.226	2.899.677.686	3.038.482.872	2.372.663.285	1.884.563.176
JULHO	2.688.702.181	3.381.498.664	2.886.845.688	2.932.302.902	2.925.064.044	1.880.905.235
AGOSTO	3.006.564.284	3.940.408.193	3.650.147.271	3.277.295.232	3.114.587.836	1.856.025.066
SETEMBRO	3.272.856.508	3.518.246.981	3.371.497.969	3.341.791.123	3.426.385.195	1.896.480.029
OUTUBRO	3.537.219.274	3.683.209.924	3.460.517.625	3.972.694.485	3.686.962.215	2.034.643.874
NOVEMBRO	3.869.643.459	3.980.287.906	3.663.380.707	3.741.564.215	3.389.314.461	1.855.453.098
SUB-TOTAL	32.293.705.366	38.242.366.475	34.949.386.227	35.637.761.031	34.526.386.603	22.332.611.741
CRESC. PERÍODO	0,00	18,42 %	-8,61 %	1,97 %	-3,12 %	-35,32 %
DEZEMBRO	2.811.398.514	2.854.939.042	2.593.569.952	2.903.018.044	2.597.497.775	-
TOTAIS	35.105.103.880	41.097.305.517	37.542.956.179	38.540.779.075	37.123.884.378	22.332.611.741

(*) Até Novembro - Dados Parciais

FONTE: COISE/CGPRO/SAP.

AQUISIÇÃO DE INSUMOS DE PRODUÇÃO E FATURAMENTO DO POLO INDUSTRIAL DE MANAUS – (JAN A NOV)

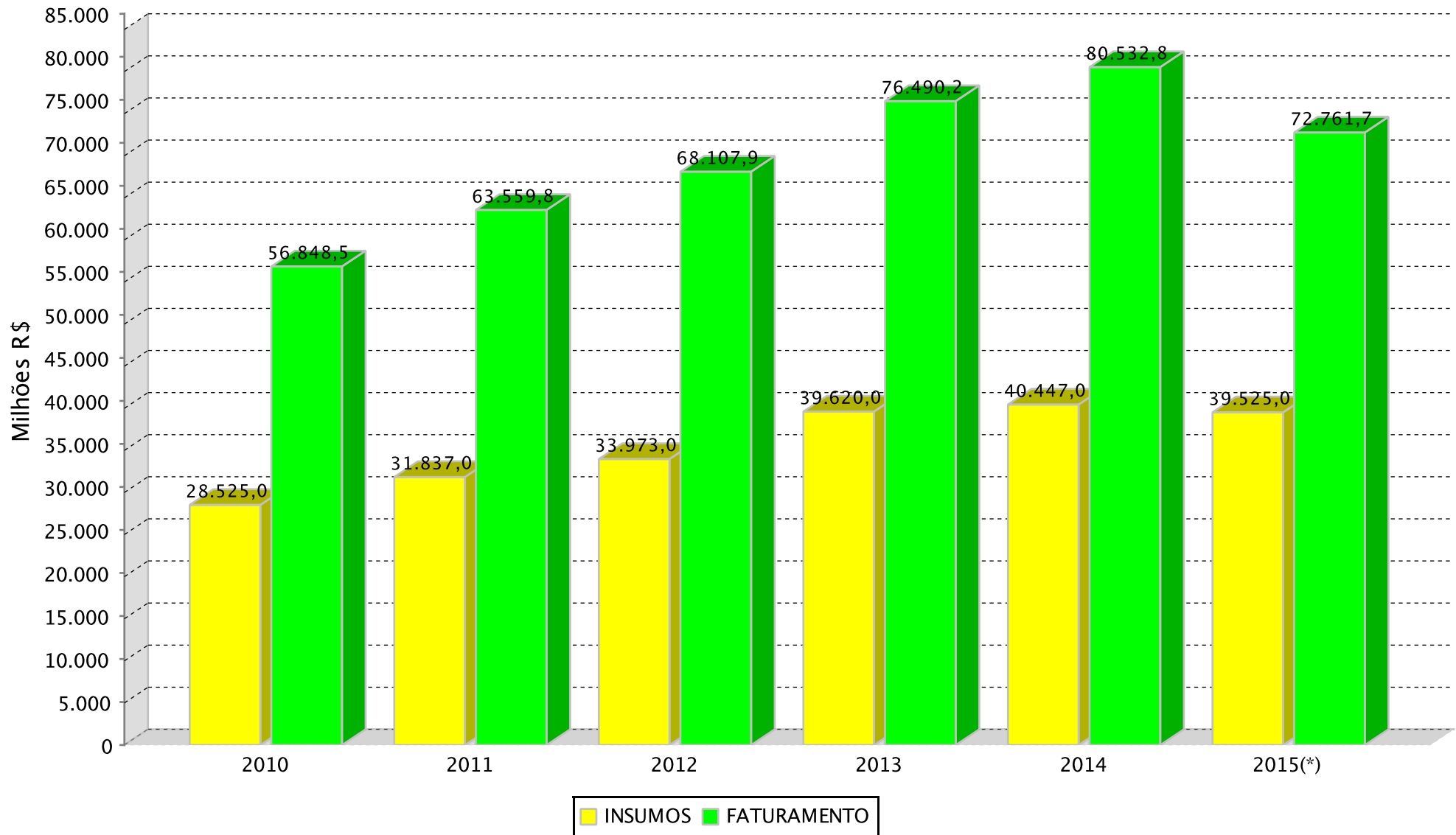

(*)Dados parciais.

SETOR INDUSTRIAL
RECEITA DO POLO INDUSTRIAL DE MANAUS - PIM (*)

(Valores Nominais em R\$ 1,00)

MESES	ANOS					
	2010	2011	2012	2013	2014	2015
JANEIRO	4.465.518.600	5.062.850.883	5.278.356.056	5.741.792.239	6.999.712.543	6.910.892.015
FEVEREIRO	4.418.902.996	5.375.326.129	5.342.108.080	6.110.254.602	8.003.171.461	6.848.610.567
MARÇO	5.604.206.654	6.050.315.178	6.412.812.347	6.844.494.763	8.112.604.154	8.016.861.437
ABRIL	5.557.913.789	6.330.856.013	5.743.943.639	7.105.915.310	9.070.748.589	6.470.082.532
MAIO	5.643.396.956	6.152.540.909	6.415.285.070	7.079.663.228	8.047.847.082	6.135.404.326
JUNHO	5.679.399.064	5.682.305.150	6.253.477.937	6.994.028.911	6.580.631.952	6.312.148.056
JULHO	5.111.979.879	5.557.986.423	6.421.806.122	7.229.809.748	8.002.983.401	6.550.945.986
AGOSTO	5.642.750.311	6.600.853.189	7.940.468.446	8.259.385.692	7.691.734.934	6.967.269.981
SETEMBRO	6.085.070.789	6.535.620.835	7.133.070.632	8.090.011.712	8.506.185.396	7.772.204.836
OUTUBRO	6.368.726.856	6.930.822.235	7.689.705.671	9.159.912.683	9.487.266.587	8.453.416.374
NOVEMBRO	7.205.392.438	7.640.452.411	7.943.898.251	9.239.304.001	9.199.581.481	7.787.098.687
SUB-TOTAL	61.783.258.332	67.919.929.355	72.574.932.251	81.854.572.889	89.702.467.580	78.224.934.799
CRESC. PERÍODO	0,00	9,93 %	6,85 %	12,79 %	9,59 %	-12,80 %
DEZEMBRO	6.300.308.611	5.670.405.567	5.926.902.632	7.708.140.705	7.384.862.619	-
TOTAIS	68.083.566.943	73.590.334.922	78.501.834.883	89.562.713.594	97.087.330.199	78.224.934.799

(Valores em US\$ 1,00)

MESES	ANOS					
	2010	2011	2012	2013	2014	2015
JANEIRO	2.508.718.315	3.022.778.006	2.949.296.561	2.827.076.435	2.938.339.578	2.623.525.934
FEVEREIRO	2.398.970.139	3.222.617.583	3.108.768.669	3.096.465.110	3.357.457.508	2.431.603.255
MARÇO	3.138.205.092	3.646.745.331	3.572.000.416	3.451.934.014	3.487.642.042	2.553.547.201
ABRIL	3.164.017.869	3.990.706.009	3.096.799.460	3.549.053.696	4.062.499.368	2.126.078.645
MAIO	3.112.396.292	3.813.164.493	3.230.254.315	3.479.291.934	3.623.687.281	2.003.920.805
JUNHO	3.143.868.843	3.580.532.546	3.051.667.937	3.218.605.113	2.943.695.796	2.028.520.762
JULHO	2.888.777.056	3.553.926.992	3.165.478.445	3.210.110.003	3.597.493.213	2.032.498.522
AGOSTO	3.207.019.216	4.133.283.149	3.914.646.246	3.526.336.646	3.391.417.519	1.982.548.440
SETEMBRO	3.540.507.819	3.735.067.342	3.517.119.783	3.563.096.988	3.646.185.176	1.989.557.106
OUTUBRO	3.783.027.535	3.909.975.310	3.788.405.592	4.185.284.055	3.875.042.514	2.178.659.409
NOVEMBRO	4.205.563.788	4.267.217.208	3.841.714.987	4.025.138.974	3.609.944.075	2.061.988.266
SUB-TOTAL	35.091.071.964	40.876.013.969	37.236.152.411	38.132.392.968	38.533.404.070	24.012.448.345
CRESC. PERÍODO	0,00	16,49 %	-8,90 %	2,41 %	1,05 %	-37,68 %
DEZEMBRO	3.720.508.215	3.086.942.984	2.852.489.475	3.286.352.891	2.797.932.340	-
TOTAIS	38.811.580.179	43.962.956.953	40.088.641.886	41.418.745.859	41.331.336.410	24.012.448.345

(*) Corresponde ao valor de todas receitas geradas pelas empresas, quer sejam operacionais, financeiras, de assistência técnica, receitas recuperadas e outras.

(**) Até Novembro - Dados Parciais

FONTE: COISE/CGPRO/SAP

SETOR INDUSTRIAL

INVESTIMENTOS PRODUTIVOS REALIZADOS PELAS EMPRESAS ATIVAS DO PIM

SUBSETORES	2010	2011	2012	2013	2014	2015(*)
	INVESTIMENTO EM U\$S 1.00	INVESTIMENTO EM U\$S 1.00	INVESTIMENTO EM U\$S 1.00	INVESTIMENTO EM U\$S 1.00	INVESTIMENTO EM U\$S 1.00	INVESTIMENTO EM U\$S 1.00
	TOTAL	TOTAL	TOTAL	TOTAL	TOTAL	TOTAL
Sem subsetor(Polo)	0	0	0	0	2.268.032	4.292.780
Eletroeletrônico	2.939.054.862	3.412.307.178	3.344.963.819	3.457.198.645	3.218.941.119	2.473.826.216
Relojoeiro	53.718.946	103.641.113	75.850.795	50.485.288	114.332.355	79.673.434
Duas rodas	2.369.474.189	2.693.237.065	2.491.380.111	2.460.815.355	2.212.788.146	1.464.068.628
Termoplástico	960.676.831	986.471.300	789.154.221	1.194.300.482	1.400.343.829	1.045.687.357
Bebidas	132.277.928	135.297.496	130.057.127	89.514.444	90.601.988	94.922.399
Metalúrgico	477.935.490	558.015.829	560.540.338	514.621.826	661.996.951	500.221.062
Mecânico	419.346.727	553.584.192	488.287.871	454.360.573	449.887.973	366.727.115
Madeireiro	42.731.166	65.923.332	53.324.223	50.524.556	45.856.827	32.633.964
Papel e papelão	121.560.512	129.068.948	111.351.785	96.891.047	108.072.959	98.479.732
Químico	730.462.120	822.683.680	846.334.585	1.057.907.492	1.048.316.021	860.839.568
Material de limpeza e velas	192.167	202.341	173.645	432.219	787.014	571.385
Vestuário e calçados	9.686.382	12.226.049	15.667.634	23.192.695	34.135.638	31.208.013
Produtos Alimentícios	23.364.006	27.586.409	24.933.791	27.531.355	29.971.689	28.394.767
Editorial e gráfico	62.072.132	64.437.230	57.104.558	61.589.639	62.387.741	50.700.398
Têxtil	3.339.968	17.583.259	25.284.002	6.740.476	32.609.557	26.084.663
Mineral não metálico	242.960.842	257.376.166	223.814.019	231.860.735	129.001.934	27.618.249
Mobiliário	18.430.392	28.441.054	19.634.894	17.529.617	22.050.285	16.453.091
Beneficiamento de borracha	251.304	676.836	42.306.327	41.490.604	40.563.309	29.533.637
Ótico	35.715.428	41.472.885	37.412.594	37.601.010	36.295.669	37.158.168
Brinquedos	0	947.900	4.445.457	7.683.766	13.968.189	9.916.244
Isqueiros, canetas e	608.582.644	704.543.809	713.605.862	742.910.873	728.195.486	602.116.448
Naval	20.568.289	23.754.662	23.658.335	25.403.368	26.798.781	19.329.560
DIVERSOS	7.496.282	17.913.397	11.675.246	9.879.275	10.647.501	12.865.618
TOTAIS	9.279.898.607	10.657.392.130	10.090.961.239	10.660.465.340	10.520.818.993	7.913.322.496

Obs.: Os Investimentos Totais = média mensal

(*) Até Novembro - Dados Parciais

Fonte: COISE/CGPRO/SAP

SETOR INDUSTRIAL
AQUISIÇÃO DE INSUMOS E FATURAMENTO DO POLO INDUSTRIAL DE MANAUS - PIM

ANO	AQUISIÇÃO DE INSUMOS						TOTAL (R\$ 1,00)	FATURAMENTO						TOTAL (R\$ 1,00)
	REGIONAL	%	NACIONAL	%	EXTERIOR	%		REGIONAL	%	NACIONAL	%	EXTERIOR	%	
2010	6.819.419.147	22,30	5.864.333.891	19,18	17.892.491.935	58,52	30.576.244.973	9.379.326.358	15,22	50.401.938.783	81,81	1.828.079.508	2,97	61.609.344.649
2011	8.702.356.422	25,70	6.417.772.740	18,95	18.738.411.749	55,34	33.858.540.911	11.264.000.855	16,37	56.128.385.796	81,58	1.411.651.305	2,05	68.804.037.956
2012	8.643.433.902	24,04	5.520.359.694	15,35	21.788.886.085	60,60	35.952.679.681	10.213.068.324	13,90	61.574.750.544	83,78	1.709.014.582	2,33	73.496.833.450
2013	9.473.794.297	22,33	6.148.432.732	14,49	26.807.120.947	63,18	42.429.347.976	10.382.396.067	12,46	71.054.037.841	85,30	1.862.803.464	2,24	83.299.237.372
2014	9.523.427.214	22,13	6.417.974.969	14,91	27.101.098.318	62,96	43.042.500.501	10.639.473.751	12,17	75.064.934.804	85,90	1.684.264.767	1,93	87.388.673.322
2015(*)	8.552.080.641	21,64	5.186.273.278	13,12	25.786.972.916	65,24	39.525.326.835	8.234.177.495	11,32	62.606.727.712	86,04	1.920.757.192	2,64	72.761.662.399

ANO	AQUISIÇÃO DE INSUMOS						TOTAL (US\$ 1,00)	FATURAMENTO						TOTAL (US\$ 1,00)
	REGIONAL	%	NACIONAL	%	EXTERIOR	%		REGIONAL	%	NACIONAL	%	EXTERIOR	%	
2010	3.883.494.403	22,31	3.339.170.382	19,19	10.181.265.939	58,50	17.403.930.724	5.343.329.737	15,22	28.724.277.034	81,82	1.037.497.108	2,96	35.105.103.879
2011	5.205.664.811	25,65	3.841.771.494	18,93	11.246.324.182	55,42	20.293.760.488	6.742.273.499	16,41	33.514.444.128	81,55	840.587.890	2,05	41.097.305.517
2012	4.438.811.393	24,12	2.836.534.516	15,41	11.126.594.860	60,46	18.401.940.769	5.250.511.612	13,99	31.424.058.646	83,70	868.385.919	2,31	37.542.956.177
2013	4.384.535.269	22,35	2.855.691.714	14,56	12.374.136.902	63,09	19.614.363.884	4.818.618.081	12,50	32.859.428.224	85,26	862.732.769	2,24	38.540.779.074
2014	4.058.496.273	22,10	2.734.898.211	14,89	11.570.265.955	63,01	18.363.660.439	4.533.735.433	12,21	31.871.962.688	85,85	718.186.258	1,93	37.123.884.379
2015(*)	2.646.591.147	21,63	1.598.993.127	13,07	7.990.956.385	65,30	12.236.540.659	2.539.271.291	11,37	19.213.113.311	86,03	580.227.142	2,60	22.332.611.744

(*) Até Novembro - Dados Parciais

Fonte: COISE/CGPRO/SAP

AQUISIÇÃO DE INSUMOS DE PRODUÇÃO
POLO INDUSTRIAL DE MANAUS – (JAN A NOV DE 2010 A 2015)

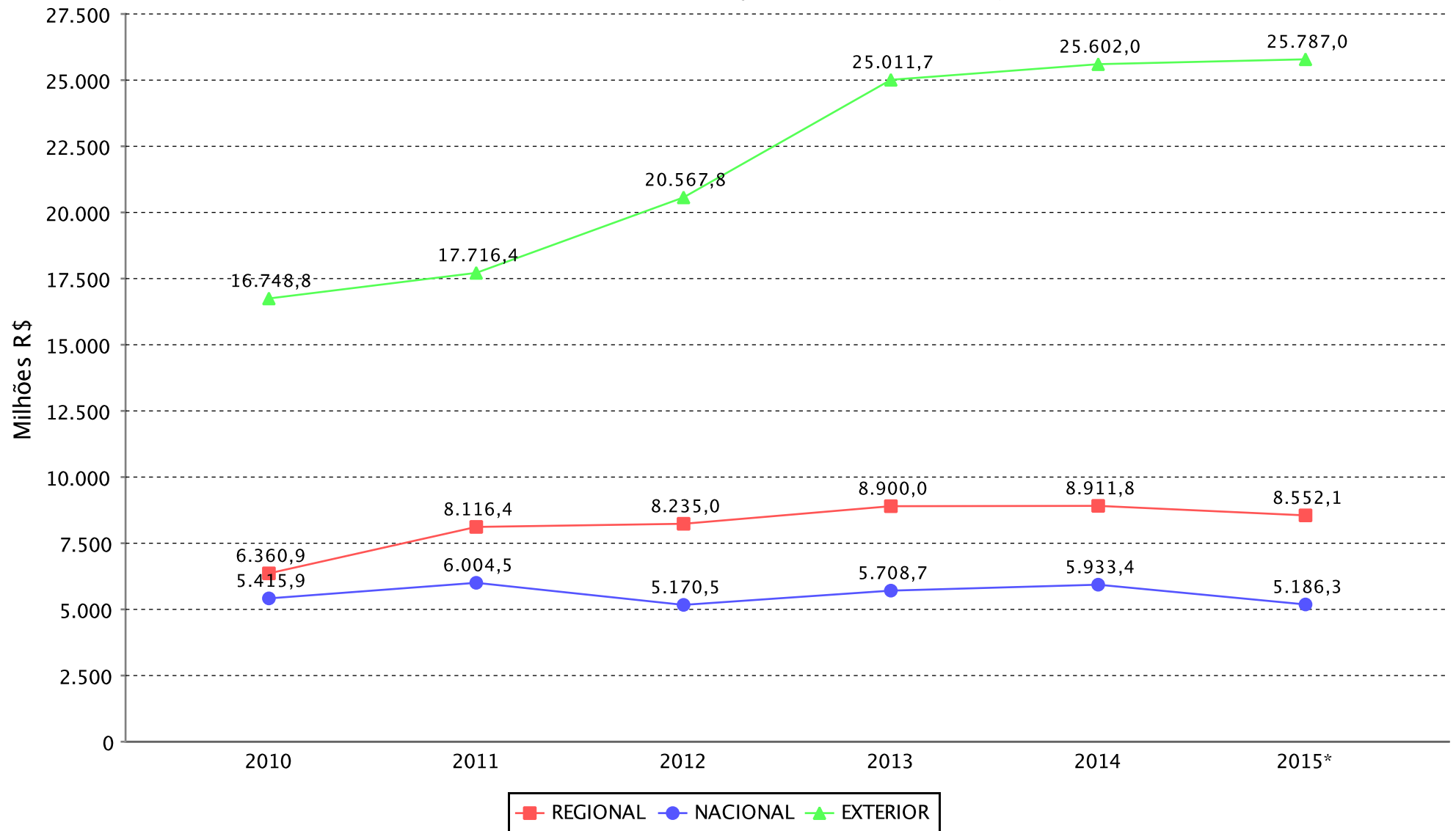

(*)Dados parciais.

SETOR INDUSTRIAL
AQUISIÇÃO DE INSUMOS E FATURAMENTO DO SUBSETOR ELETROELETRÔNICO(*)

ANO	AQUISIÇÃO DE INSUMOS						TOTAL (R\$ 1,00)	FATURAMENTO						TOTAL (R\$ 1,00)
	REGIONAL	%	NACIONAL	%	EXTERIOR	%		REGIONAL	%	NACIONAL	%	EXTERIOR	%	
2010	2.455.166.550	15,36	817.439.718	5,11	12.712.971.299	79,53	15.985.577.567	2.561.116.899	9,29	24.077.409.007	87,30	940.750.946	3,41	27.579.276.852
2011	3.397.207.381	21,26	854.589.655	5,35	11.727.319.201	73,39	15.979.116.237	3.239.478.096	10,69	26.653.874.661	87,93	420.305.325	1,39	30.313.658.082
2012	3.593.797.841	19,31	771.028.821	4,14	14.245.707.040	76,55	18.610.533.702	3.248.703.671	9,38	31.014.843.046	89,58	358.827.484	1,04	34.622.374.201
2013	4.026.201.439	17,70	855.064.003	3,76	17.871.927.418	78,55	22.753.192.860	3.735.378.753	9,00	37.450.667.937	90,27	302.900.193	0,73	41.488.946.883
2014	3.744.678.617	16,59	849.865.567	3,76	17.982.757.353	79,65	22.577.301.537	3.884.287.027	9,03	38.887.922.810	90,40	244.573.164	0,57	43.016.783.001
2015(**)	3.479.295.750	17,49	714.064.446	3,59	15.701.826.402	78,92	19.895.186.598	2.796.301.677	8,42	30.210.523.828	90,98	200.156.298	0,60	33.206.981.803

ANO	AQUISIÇÃO DE INSUMOS						TOTAL (US\$ 1,00)	FATURAMENTO						TOTAL (US\$ 1,00)
	REGIONAL	%	NACIONAL	%	EXTERIOR	%		REGIONAL	%	NACIONAL	%	EXTERIOR	%	
2010	1.399.825.920	15,39	465.398.785	5,12	7.230.901.028	79,49	9.096.125.733	1.460.332.717	9,29	13.722.809.993	87,32	532.790.205	3,39	15.715.932.915
2011	2.038.870.899	21,25	508.543.168	5,30	7.046.962.133	73,45	9.594.376.200	1.935.964.166	10,69	15.920.111.048	87,93	250.365.738	1,38	18.106.440.952
2012	1.832.030.930	19,31	393.234.952	4,14	7.263.100.891	76,55	9.488.366.773	1.658.769.565	9,41	15.791.177.205	89,56	181.635.010	1,03	17.631.581.780
2013	1.860.351.150	17,72	391.320.570	3,73	8.246.063.221	78,55	10.497.734.941	1.734.430.118	9,05	17.279.767.722	90,21	141.018.321	0,74	19.155.216.161
2014	1.597.992.544	16,57	360.706.588	3,74	7.683.748.916	79,69	9.642.448.048	1.661.669.568	9,08	16.543.424.996	90,35	104.729.828	0,57	18.309.824.392
2015(**)	1.086.123.590	17,48	220.718.639	3,55	4.906.823.185	78,97	6.213.665.414	858.135.613	8,41	9.281.658.038	90,98	62.038.679	0,61	10.201.832.330

FONTE: COISE/CGPRO/SAP

(*) Inclusive Bens de Informática produzidos pelo Polo.

(**) Até Novembro - Dados Parciais

SETOR INDUSTRIAL
AQUISIÇÃO DE INSUMOS E FATURAMENTO DO SUBSETOR RELOJOEIRO

ANO	AQUISIÇÃO DE INSUMOS						TOTAL (R\$ 1,00)	FATURAMENTO						TOTAL (R\$ 1,00)
	REGIONAL	%	NACIONAL	%	EXTERIOR	%		REGIONAL	%	NACIONAL	%	EXTERIOR	%	
2010	9.058.239	3,45	8.724.955	3,32	244.630.350	93,22	262.413.544	21.372.986	2,42	861.151.288	97,46	1.107.087	0,13	883.631.361
2011	11.062.181	2,86	9.603.574	2,48	366.771.720	94,67	387.437.475	15.867.900	1,47	1.062.459.951	98,47	686.638	0,06	1.079.014.489
2012	12.406.566	2,97	6.601.897	1,58	398.020.175	95,44	417.028.638	25.901.541	2,11	1.200.464.221	97,71	2.247.857	0,18	1.228.613.619
2013	13.242.108	2,84	20.967.818	4,49	432.486.104	92,67	466.696.030	25.735.005	2,04	1.236.319.587	97,93	364.349	0,03	1.262.418.941
2014	9.147.161	2,45	5.765.303	1,54	358.391.692	96,01	373.304.156	38.351.925	2,98	1.250.540.293	97,02	54.950	0,00	1.288.947.168
2015(*)	9.669.314	2,26	4.963.525	1,16	412.889.934	96,58	427.522.773	32.090.826	2,57	1.215.621.034	97,42	137.220	0,01	1.247.849.080

ANO	AQUISIÇÃO DE INSUMOS						TOTAL (US\$ 1,00)	FATURAMENTO						TOTAL (US\$ 1,00)
	REGIONAL	%	NACIONAL	%	EXTERIOR	%		REGIONAL	%	NACIONAL	%	EXTERIOR	%	
2010	5.180.872	3,45	5.011.905	3,34	139.969.620	93,21	150.162.397	12.191.476	2,41	493.623.531	97,47	630.344	0,12	506.445.351
2011	6.584.277	2,83	5.793.318	2,49	220.650.122	94,69	233.027.717	9.464.706	1,47	634.350.703	98,47	406.566	0,06	644.221.975
2012	6.344.551	3,00	3.358.829	1,59	201.972.521	95,42	211.675.901	13.089.669	2,09	610.658.633	97,72	1.147.949	0,18	624.896.251
2013	6.132.648	2,81	10.295.365	4,71	201.994.622	92,48	218.422.635	11.920.515	2,04	573.063.357	97,94	160.652	0,03	585.144.524
2014	3.907.531	2,45	2.448.859	1,54	153.023.950	96,01	159.380.340	16.497.498	3,01	530.945.644	96,98	23.512	0,00	547.466.654
2015(*)	2.911.990	2,23	1.534.516	1,18	125.892.495	96,59	130.339.001	9.772.624	2,60	366.425.313	97,39	40.882	0,01	376.238.819

FONTE: COISE/CGPRO/SAP

(*) Até Novembro - Dados Parciais

SETOR INDUSTRIAL
AQUISIÇÃO DE INSUMOS E FATURAMENTO DO SUBSETOR DUAS RODAS

ANO	AQUISIÇÃO DE INSUMOS						TOTAL (R\$ 1,00)	FATURAMENTO						TOTAL (R\$ 1,00)
	REGIONAL	%	NACIONAL	%	EXTERIOR	%		REGIONAL	%	NACIONAL	%	EXTERIOR	%	
2010	3.049.791.519	44,31	2.084.526.953	30,28	1.749.306.999	25,41	6.883.625.471	802.960.309	6,56	11.170.921.023	91,27	266.022.457	2,17	12.239.903.789
2011	3.777.670.978	43,32	2.280.723.379	26,16	2.661.137.287	30,52	8.719.531.644	1.110.986.939	7,69	13.054.646.047	90,32	287.852.389	1,99	14.453.485.375
2012	3.621.854.668	45,21	1.790.266.023	22,35	2.599.059.958	32,44	8.011.180.649	2.047.319.801	15,13	11.066.249.658	81,81	413.879.214	3,06	13.527.448.673
2013	3.588.952.245	44,04	1.702.653.543	20,89	2.857.048.157	35,06	8.148.653.945	2.072.636.455	14,89	11.375.663.563	81,70	475.025.174	3,41	13.923.325.192
2014	3.427.308.694	43,62	1.599.158.129	20,35	2.829.990.291	36,02	7.856.457.114	2.098.965.065	15,34	11.147.052.159	81,47	437.085.670	3,19	13.683.102.894
2015(*)	3.167.820.326	41,27	1.255.430.725	16,36	3.252.399.451	42,37	7.675.650.502	1.823.121.976	14,94	9.940.024.406	81,48	436.740.902	3,58	12.199.887.284

ANO	AQUISIÇÃO DE INSUMOS						TOTAL (US\$ 1,00)	FATURAMENTO						TOTAL (US\$ 1,00)
	REGIONAL	%	NACIONAL	%	EXTERIOR	%		REGIONAL	%	NACIONAL	%	EXTERIOR	%	
2010	1.736.052.876	44,31	1.186.372.622	30,28	995.825.205	25,42	3.918.250.703	457.032.583	6,56	6.358.354.525	91,27	151.459.920	2,17	6.966.847.028
2011	2.253.660.929	43,19	1.369.417.869	26,24	1.595.268.766	30,57	5.218.347.564	662.618.455	7,65	7.830.889.890	90,38	170.527.224	1,97	8.664.035.569
2012	1.877.063.113	45,33	928.511.506	22,42	1.335.044.657	32,24	4.140.619.276	1.059.655.527	15,18	5.710.194.157	81,80	210.415.270	3,01	6.980.264.954
2013	1.668.046.277	44,07	791.641.177	20,92	1.325.347.550	35,02	3.785.035.004	963.428.331	14,87	5.299.363.164	81,78	217.373.550	3,35	6.480.165.045
2014	1.461.187.168	43,56	685.140.034	20,42	1.208.257.514	36,02	3.354.584.716	892.529.023	15,33	4.745.126.581	81,48	186.314.533	3,20	5.823.970.137
2015(*)	971.359.078	41,31	384.084.188	16,34	995.756.841	42,35	2.351.200.107	566.098.143	15,00	3.079.172.687	81,61	127.646.848	3,38	3.772.917.678

FONTE: COISE/CGPRO/SAP

(*) Até Novembro - Dados Parciais

SETOR INDUSTRIAL
AQUISIÇÃO DE INSUMOS E FATURAMENTO DO SUBSETOR TERMOPLÁSTICO

ANO	AQUISIÇÃO DE INSUMOS						TOTAL (R\$ 1,00)	FATURAMENTO						TOTAL (R\$ 1,00)
	REGIONAL	%	NACIONAL	%	EXTERIOR	%		REGIONAL	%	NACIONAL	%	EXTERIOR	%	
2010	195.126.114	12,22	685.993.795	42,96	715.728.598	44,82	1.596.848.507	1.002.455.654	31,50	2.164.869.362	68,03	14.801.693	0,47	3.182.126.709
2011	227.174.559	12,94	624.307.871	35,56	904.196.676	51,50	1.755.679.106	1.166.155.160	35,00	2.147.856.178	64,47	17.448.444	0,52	3.331.459.782
2012	221.877.262	11,96	620.125.005	33,44	1.012.607.294	54,60	1.854.609.561	1.106.293.675	32,49	2.271.096.587	66,71	27.216.522	0,80	3.404.606.784
2013	353.563.376	14,91	684.688.364	28,87	1.333.765.877	56,23	2.372.017.617	1.122.263.908	27,85	2.887.738.188	71,66	19.968.689	0,50	4.029.970.785
2014	451.076.264	18,32	742.029.382	30,13	1.269.646.296	51,55	2.462.751.942	1.210.732.768	27,22	3.227.431.266	72,56	9.938.502	0,22	4.448.102.536
2015(*)	345.140.085	16,10	697.992.519	32,56	1.100.784.383	51,34	2.143.916.987	1.053.099.017	27,07	2.823.530.224	72,58	13.553.186	0,35	3.890.182.427

ANO	AQUISIÇÃO DE INSUMOS						TOTAL (US\$ 1,00)	FATURAMENTO						TOTAL (US\$ 1,00)
	REGIONAL	%	NACIONAL	%	EXTERIOR	%		REGIONAL	%	NACIONAL	%	EXTERIOR	%	
2010	111.073.926	12,25	389.893.009	42,99	405.913.734	44,76	906.880.669	570.172.444	31,49	1.231.943.487	68,04	8.385.216	0,46	1.810.501.147
2011	135.699.223	12,93	372.120.368	35,45	541.752.073	51,62	1.049.571.664	696.489.625	34,95	1.285.928.818	64,53	10.334.511	0,52	1.992.752.954
2012	113.232.912	11,96	315.651.771	33,35	517.640.127	54,69	946.524.810	567.570.236	32,56	1.161.891.031	66,65	13.893.985	0,80	1.743.355.252
2013	162.899.180	14,84	320.391.082	29,18	614.736.728	55,99	1.098.026.990	518.153.124	27,79	1.337.231.547	71,72	9.243.639	0,50	1.864.628.310
2014	192.039.061	18,32	314.806.927	30,03	541.448.348	51,65	1.048.294.336	514.405.815	27,17	1.374.492.006	72,61	4.125.779	0,22	1.893.023.600
2015(*)	107.239.326	16,17	214.558.122	32,35	341.536.350	51,49	663.333.798	327.631.623	27,21	872.397.955	72,45	4.048.051	0,34	1.204.077.629

FONTE: COISE/CGPRO/SAP

(*) Até Novembro - Dados Parciais

SETOR INDUSTRIAL
AQUISIÇÃO DE INSUMOS E FATURAMENTO DO SUBSETOR METALÚRGICO

ANO	AQUISIÇÃO DE INSUMOS						TOTAL (R\$ 1,00)	FATURAMENTO						TOTAL (R\$ 1,00)
	REGIONAL	%	NACIONAL	%	EXTERIOR	%		REGIONAL	%	NACIONAL	%	EXTERIOR	%	
2010	236.424.752	14,44	1.017.513.161	62,13	383.658.939	23,43	1.637.596.852	2.241.339.576	51,51	2.092.130.461	48,08	18.098.620	0,42	4.351.568.657
2011	301.561.030	16,50	1.096.171.181	59,98	429.835.237	23,52	1.827.567.448	2.421.191.959	50,96	2.314.640.786	48,72	14.919.321	0,31	4.750.752.066
2012	298.075.429	17,98	871.897.721	52,60	487.700.759	29,42	1.657.673.909	1.064.431.404	31,24	2.313.709.463	67,90	29.328.458	0,86	3.407.469.325
2013	264.276.612	14,75	963.638.603	53,77	564.295.333	31,49	1.792.210.548	1.058.857.093	30,37	2.399.694.073	68,83	27.881.374	0,80	3.486.432.540
2014	272.378.492	13,98	1.070.772.431	54,97	604.829.658	31,05	1.947.980.581	1.006.912.672	24,93	3.015.800.058	74,65	16.948.893	0,42	4.039.661.623
2015(*)	171.211.146	10,22	967.151.779	57,75	536.412.110	32,03	1.674.775.035	715.726.023	19,73	2.906.562.889	80,11	5.905.435	0,16	3.628.194.347

ANO	AQUISIÇÃO DE INSUMOS						TOTAL (US\$ 1,00)	FATURAMENTO						TOTAL (US\$ 1,00)
	REGIONAL	%	NACIONAL	%	EXTERIOR	%		REGIONAL	%	NACIONAL	%	EXTERIOR	%	
2010	134.227.322	14,37	580.541.471	62,16	219.155.907	23,47	933.924.700	1.275.633.751	51,53	1.189.615.693	48,06	10.254.666	0,41	2.475.504.110
2011	180.600.734	16,49	655.160.332	59,83	259.215.520	23,67	1.094.976.586	1.454.505.432	51,05	1.386.138.107	48,65	8.646.909	0,30	2.849.290.448
2012	152.348.559	17,89	447.222.293	52,52	252.021.909	29,59	851.592.761	550.142.308	31,48	1.182.260.856	67,66	15.045.039	0,86	1.747.448.203
2013	123.157.003	14,85	446.194.611	53,78	260.247.521	31,37	829.599.135	492.743.532	30,52	1.109.010.142	68,69	12.759.427	0,79	1.614.513.101
2014	116.353.505	13,99	454.929.243	54,69	260.567.245	31,32	831.849.993	429.068.752	25,06	1.276.262.129	74,53	7.161.296	0,42	1.712.492.177
2015(*)	52.485.241	10,03	300.594.863	57,42	170.428.638	32,56	523.508.742	221.871.606	20,04	883.415.731	79,80	1.698.374	0,15	1.106.985.711

FONTE: COISE/CGPRO/SAP

(*) Até Novembro - Dados Parciais

SETOR INDUSTRIAL
AQUISIÇÃO DE INSUMOS E FATURAMENTO DO SUBSETOR MECÂNICO

ANO	AQUISIÇÃO DE INSUMOS						TOTAL (R\$ 1,00)	FATURAMENTO						TOTAL (R\$ 1,00)
	REGIONAL	%	NACIONAL	%	EXTERIOR	%		REGIONAL	%	NACIONAL	%	EXTERIOR	%	
2010	406.122.554	24,63	415.532.360	25,21	826.945.500	50,16	1.648.600.414	572.528.780	22,20	1.997.749.101	77,46	8.697.051	0,34	2.578.974.932
2011	503.636.408	23,53	643.478.030	30,07	993.018.560	46,40	2.140.132.998	608.262.581	23,09	2.015.008.386	76,51	10.492.985	0,40	2.633.763.952
2012	345.744.074	17,94	435.373.816	22,59	1.145.864.069	59,46	1.926.981.959	609.560.523	18,65	2.648.842.955	81,05	9.587.544	0,29	3.267.991.022
2013	492.382.436	17,15	611.519.611	21,30	1.767.231.450	61,55	2.871.133.497	526.311.122	13,48	3.372.278.739	86,38	5.381.920	0,14	3.903.971.781
2014	562.139.050	16,63	784.764.759	23,22	2.033.103.017	60,15	3.380.006.826	501.567.427	11,14	3.996.246.535	88,77	3.790.121	0,08	4.501.604.083
2015(*)	437.005.643	15,05	427.280.617	14,71	2.040.300.217	70,24	2.904.586.477	375.572.594	9,64	3.501.299.029	89,90	17.851.400	0,46	3.894.723.023

ANO	AQUISIÇÃO DE INSUMOS						TOTAL (US\$ 1,00)	FATURAMENTO						TOTAL (US\$ 1,00)
	REGIONAL	%	NACIONAL	%	EXTERIOR	%		REGIONAL	%	NACIONAL	%	EXTERIOR	%	
2010	231.686.935	24,63	236.936.311	25,18	472.177.392	50,19	940.800.638	326.404.908	22,14	1.143.236.792	77,53	4.953.624	0,34	1.474.595.324
2011	301.860.814	23,47	386.606.563	30,06	597.794.962	46,48	1.286.262.339	363.958.440	23,37	1.186.836.790	76,22	6.253.492	0,40	1.557.048.722
2012	177.717.244	18,07	223.540.600	22,73	582.267.184	59,20	983.525.028	311.053.721	18,84	1.335.267.101	80,87	4.893.798	0,30	1.651.214.620
2013	225.739.940	17,15	281.961.918	21,43	808.186.120	61,42	1.315.887.978	244.410.964	13,55	1.556.944.933	86,31	2.547.372	0,14	1.803.903.269
2014	237.461.004	16,59	332.939.921	23,26	860.756.030	60,14	1.431.156.955	213.989.341	11,31	1.675.805.158	88,60	1.610.227	0,09	1.891.404.726
2015(*)	135.377.806	14,96	132.376.401	14,63	636.941.702	70,40	904.695.909	114.762.890	9,76	1.055.109.076	89,71	6.263.958	0,53	1.176.135.924

FONTE: COISE/CGPRO/SAP

(*) Até Novembro - Dados Parciais

SETOR INDUSTRIAL
AQUISIÇÃO DE INSUMOS E FATURAMENTO DO SUBSETOR MADEIREIRO

ANO	AQUISIÇÃO DE INSUMOS						TOTAL (R\$ 1,00)	FATURAMENTO						TOTAL (R\$ 1,00)
	REGIONAL	%	NACIONAL	%	EXTERIOR	%		REGIONAL	%	NACIONAL	%	EXTERIOR	%	
2010	3.844.846	37,95	6.285.435	62,05	0	0,00	10.130.281	10.264.035	26,74	15.817.963	41,21	12.303.466	32,05	38.385.464
2011	7.252.417	47,51	8.011.307	52,49	0	0,00	15.263.724	15.738.985	26,99	21.871.278	37,50	20.709.544	35,51	58.319.807
2012	10.516.405	35,65	18.983.418	64,35	0	0,00	29.499.823	16.177.679	26,23	25.633.865	41,57	19.857.733	32,20	61.669.277
2013	16.713.674	50,30	16.037.226	48,26	479.643	1,44	33.230.543	29.219.569	47,77	9.296.911	15,20	22.647.283	37,03	61.163.763
2014	12.136.829	47,32	9.922.948	38,68	3.591.326	14,00	25.651.103	20.907.106	39,76	3.188.331	6,06	28.491.594	54,18	52.587.031
2015(*)	8.831.000	41,17	6.883.254	32,09	5.736.238	26,74	21.450.492	16.178.715	31,31	3.234.462	6,26	32.260.112	62,43	51.673.289

ANO	AQUISIÇÃO DE INSUMOS						TOTAL (US\$ 1,00)	FATURAMENTO						TOTAL (US\$ 1,00)
	REGIONAL	%	NACIONAL	%	EXTERIOR	%		REGIONAL	%	NACIONAL	%	EXTERIOR	%	
2010	2.184.684	37,82	3.591.509	62,18	0	0,00	5.776.193	5.867.173	26,83	8.977.702	41,05	7.027.130	32,13	21.872.005
2011	4.264.070	46,99	4.810.618	53,01	0	0,00	9.074.688	9.211.673	26,43	13.202.954	37,89	12.432.708	35,68	34.847.335
2012	5.329.983	36,14	9.419.545	63,86	0	0,00	14.749.528	8.355.815	26,33	13.191.707	41,57	10.188.280	32,10	31.735.802
2013	7.663.269	50,24	7.375.614	48,36	213.179	1,40	15.252.062	13.586.712	47,68	4.414.617	15,49	10.496.704	36,83	28.498.033
2014	5.152.925	46,84	4.292.960	39,02	1.554.790	14,13	11.000.675	8.905.347	39,95	1.354.601	6,08	12.031.043	53,97	22.290.991
2015(*)	2.730.408	40,67	2.169.439	32,31	1.813.975	27,02	6.713.822	5.019.089	31,91	937.401	5,96	9.771.162	62,13	15.727.652

FONTE: COISE/CGPRO/SAP

(*) Até Novembro - Dados Parciais

SETOR INDUSTRIAL
AQUISIÇÃO DE INSUMOS E FATURAMENTO DO SUBSETOR PAPEL E PAPELÃO

ANO	AQUISIÇÃO DE INSUMOS						TOTAL (R\$ 1,00)	FATURAMENTO						TOTAL (R\$ 1,00)
	REGIONAL	%	NACIONAL	%	EXTERIOR	%		REGIONAL	%	NACIONAL	%	EXTERIOR	%	
2010	32.234.139	23,72	86.072.597	63,33	17.614.747	12,96	135.921.483	266.344.746	81,71	58.671.258	18,00	958.265	0,29	325.974.269
2011	44.086.756	30,40	74.832.749	51,60	26.107.813	18,00	145.027.318	323.687.466	80,52	71.256.284	17,73	7.043.565	1,75	401.987.315
2012	41.906.916	26,31	101.612.658	63,80	15.748.551	9,89	159.268.125	310.262.811	73,99	100.647.714	24,00	8.403.560	2,00	419.314.085
2013	46.905.309	27,75	92.313.986	54,62	29.800.706	17,63	169.020.001	317.320.434	82,76	66.113.353	17,24	0	0,00	383.433.787
2014	67.151.849	34,80	78.244.970	40,55	47.540.780	24,64	192.937.599	342.169.494	82,80	71.094.243	17,20	0	0,00	413.263.737
2015(*)	59.490.385	33,78	66.734.999	37,89	49.884.353	28,33	176.109.737	290.724.001	89,32	34.241.398	10,52	516.492	0,16	325.481.891

ANO	AQUISIÇÃO DE INSUMOS						TOTAL (US\$ 1,00)	FATURAMENTO						TOTAL (US\$ 1,00)
	REGIONAL	%	NACIONAL	%	EXTERIOR	%		REGIONAL	%	NACIONAL	%	EXTERIOR	%	
2010	18.340.116	23,74	48.889.936	63,28	10.034.284	12,99	77.264.336	151.892.422	81,78	33.282.700	17,92	559.783	0,30	185.734.905
2011	26.359.047	30,21	45.211.963	51,83	15.668.430	17,96	87.239.440	194.016.820	80,70	42.160.541	17,54	4.247.104	1,77	240.424.465
2012	21.619.157	26,37	52.072.985	63,52	8.283.456	10,10	81.975.598	159.775.734	74,22	51.216.378	23,79	4.293.410	1,99	215.285.522
2013	22.063.357	28,05	42.899.324	54,54	13.693.921	17,41	78.656.602	147.887.210	82,83	30.663.974	17,17	0	0,00	178.551.184
2014	28.583.945	34,73	33.488.813	40,69	20.227.477	24,58	82.300.235	145.744.209	82,83	30.214.760	17,17	0	0,00	175.958.969
2015(*)	18.222.794	33,24	20.865.784	38,07	15.725.391	28,69	54.813.969	89.931.727	89,33	10.602.140	10,53	142.844	0,14	100.676.711

FONTE: COISE/CGPRO/SAP

(*) Até Novembro - Dados Parciais

SETOR INDUSTRIAL
AQUISIÇÃO DE INSUMOS E FATURAMENTO DO SUBSETOR QUÍMICO(*)

ANO	AQUISIÇÃO DE INSUMOS						TOTAL (R\$ 1,00)	FATURAMENTO						TOTAL (R\$ 1,00)
	REGIONAL	%	NACIONAL	%	EXTERIOR	%		REGIONAL	%	NACIONAL	%	EXTERIOR	%	
2010	217.337.593	13,62	367.593.856	23,04	1.010.829.302	63,34	1.595.760.751	974.283.860	13,24	6.006.598.188	81,61	379.367.614	5,15	7.360.249.662
2011	196.316.019	10,57	464.345.725	25,00	1.196.373.909	64,42	1.857.035.653	1.074.558.792	12,80	6.923.421.828	82,44	399.988.991	4,76	8.397.969.611
2012	227.367.506	11,20	495.675.538	24,43	1.306.294.841	64,37	2.029.337.885	608.112.205	6,32	8.482.428.004	88,16	531.483.625	5,52	9.622.023.834
2013	255.290.893	11,77	747.846.734	34,48	1.166.045.875	53,76	2.169.183.502	229.652.429	2,25	9.245.440.329	90,53	737.431.491	7,22	10.212.524.249
2014	588.998.048	24,41	523.314.215	21,68	1.300.948.066	53,91	2.413.260.329	298.234.889	2,71	10.044.031.414	91,27	662.845.186	6,02	11.005.111.489
2015(**)	421.062.599	13,93	575.569.808	19,04	2.026.929.315	67,04	3.023.561.722	228.663.864	2,24	9.036.919.418	88,49	946.927.697	9,27	10.212.510.979

ANO	AQUISIÇÃO DE INSUMOS						TOTAL (US\$ 1,00)	FATURAMENTO						TOTAL (US\$ 1,00)
	REGIONAL	%	NACIONAL	%	EXTERIOR	%		REGIONAL	%	NACIONAL	%	EXTERIOR	%	
2010	122.958.754	13,54	209.154.985	23,04	575.838.603	63,42	907.952.342	555.519.591	13,23	3.426.848.997	81,63	215.542.589	5,13	4.197.911.177
2011	116.428.566	10,50	277.923.440	25,08	713.978.448	64,42	1.108.330.454	648.327.994	12,98	4.105.645.744	82,23	238.948.578	4,79	4.992.922.316
2012	115.877.938	11,14	254.321.300	24,44	670.223.879	64,42	1.040.423.117	319.670.363	6,51	4.319.625.372	87,98	270.230.576	5,50	4.909.526.311
2013	117.292.757	11,54	353.448.596	34,76	545.979.511	53,70	1.016.720.864	106.575.471	2,25	4.277.012.533	90,49	343.046.866	7,26	4.726.634.870
2014	251.323.106	24,43	221.913.659	21,57	555.657.752	54,01	1.028.894.517	126.557.607	2,72	4.246.083.794	91,21	282.561.500	6,07	4.655.202.901
2015(**)	136.142.442	14,94	177.285.826	19,45	598.087.369	65,61	911.515.637	70.521.668	2,27	2.756.355.467	88,56	285.600.366	9,18	3.112.477.501

FONTE: COISE/CGPRO/SAP

(*) Inclusive CONCENTRADOS para Elaboração de Bebidas não Alcolólicas

(**) Até Novembro - Dados Parciais

SETOR INDUSTRIAL
AQUISIÇÃO DE INSUMOS E FATURAMENTO DO SUBSETOR ÓTICO

ANO	AQUISIÇÃO DE INSUMOS						TOTAL (R\$ 1,00)	FATURAMENTO						TOTAL (R\$ 1,00)
	REGIONAL	%	NACIONAL	%	EXTERIOR	%		REGIONAL	%	NACIONAL	%	EXTERIOR	%	
2010	49.130	0,08	48.645.686	76,68	14.748.890	23,25	63.443.706	2.775.037	1,04	259.318.338	96,82	5.738.817	2,14	267.832.192
2011	1.318.732	1,98	53.380.568	80,05	11.982.143	17,97	66.681.443	2.971.091	1,10	262.468.156	96,79	5.730.908	2,11	271.170.155
2012	2.073.668	3,07	45.000.123	66,69	20.406.988	30,24	67.480.779	2.997.071	1,04	277.868.462	96,31	7.641.426	2,65	288.506.959
2013	1.149.124	1,70	49.996.360	74,01	16.412.353	24,29	67.557.837	2.502.913	0,80	304.758.029	97,32	5.894.605	1,88	313.155.547
2014	1.102.184	1,32	60.310.050	72,19	22.130.957	26,49	83.543.191	2.828.015	0,84	331.504.882	98,08	3.648.403	1,08	337.981.300
2015(*)	1.857.610	2,10	56.402.476	63,87	30.049.592	34,03	88.309.678	4.030.710	1,18	331.166.910	97,18	5.587.106	1,64	340.784.726

ANO	AQUISIÇÃO DE INSUMOS						TOTAL (US\$ 1,00)	FATURAMENTO						TOTAL (US\$ 1,00)
	REGIONAL	%	NACIONAL	%	EXTERIOR	%		REGIONAL	%	NACIONAL	%	EXTERIOR	%	
2010	28.525	0,08	27.643.046	76,71	8.363.291	23,21	36.034.862	1.580.053	1,04	147.591.258	96,84	3.241.290	2,13	152.412.601
2011	782.414	1,96	31.920.966	79,99	7.201.105	18,05	39.904.485	1.784.891	1,10	156.654.594	96,79	3.414.327	2,11	161.853.812
2012	1.089.228	3,14	23.164.159	66,81	10.416.491	30,04	34.669.878	1.545.382	1,05	141.997.455	96,29	3.921.062	2,66	147.463.899
2013	539.646	1,72	23.204.649	74,03	7.602.740	24,25	31.347.035	1.173.277	0,81	141.635.453	97,30	2.762.122	1,90	145.570.852
2014	467.265	1,30	25.850.248	72,07	9.549.242	26,62	35.866.755	1.204.206	0,84	141.036.288	98,07	1.573.587	1,09	143.814.081
2015(*)	565.816	2,05	17.782.140	64,39	9.266.619	33,56	27.614.575	1.237.782	1,18	102.148.164	97,16	1.744.538	1,66	105.130.484

FONTE: COISE/CGPRO/SAP

OBS: COM A APLICAÇÃO DA NOVA METODOLOGIA OS EQUIPAMENTOS DE GRANDE PORTE DESTE SUBSETOR PASSARAM A FAZER PARTE DO FATURAMENTO DO ELETROELETRÔNICO (EX: MINI-LABORATÓRIOS FOTOGRÁFICOS).

(*) Até Novembro - Dados Parciais

SETOR INDUSTRIAL

AQUISIÇÃO DE INSUMOS E FATURAMENTO DO SUBSETOR ISQUEIROS, CANETAS E BARBEADORES DESCARTÁVEIS

ANO	AQUISIÇÃO DE INSUMOS						TOTAL (R\$ 1,00)	FATURAMENTO						TOTAL (R\$ 1,00)
	REGIONAL	%	NACIONAL	%	EXTERIOR	%		REGIONAL	%	NACIONAL	%	EXTERIOR	%	
2010	25.147.876	9,90	76.972.189	30,30	151.874.116	59,79	253.994.181	13.115.589	1,11	997.107.724	84,04	176.241.445	14,85	1.186.464.758
2011	34.983.524	10,60	96.809.995	29,33	198.257.921	60,07	330.051.440	14.353.054	1,14	1.023.745.543	81,26	221.734.591	17,60	1.259.833.188
2012	43.695.110	13,41	95.163.298	29,21	186.942.298	57,38	325.800.706	13.153.136	0,82	1.302.475.962	80,84	295.513.339	18,34	1.611.142.437
2013	51.763.534	16,10	97.557.965	30,34	172.196.735	53,56	321.518.234	11.805.404	0,66	1.509.356.259	84,88	257.055.711	14,46	1.778.217.374
2014	45.827.064	12,45	101.316.958	27,52	221.014.292	60,03	368.158.314	13.548.515	0,72	1.607.695.250	85,51	258.910.083	13,77	1.880.153.848
2015(*)	46.147.458	11,56	90.171.682	22,60	262.721.998	65,84	399.041.138	14.195.812	0,96	1.225.598.268	82,51	245.673.929	16,54	1.485.468.009

ANO	AQUISIÇÃO DE INSUMOS						TOTAL (US\$ 1,00)	FATURAMENTO						TOTAL (US\$ 1,00)
	REGIONAL	%	NACIONAL	%	EXTERIOR	%		REGIONAL	%	NACIONAL	%	EXTERIOR	%	
2010	14.337.680	9,93	43.816.881	30,34	86.272.952	59,73	144.427.513	7.507.482	1,11	567.305.522	84,02	100.393.082	14,87	675.206.086
2011	20.941.929	10,63	58.032.061	29,46	117.999.581	59,91	196.973.571	8.510.060	1,13	611.843.522	81,31	132.162.694	17,56	752.516.276
2012	22.345.132	13,33	48.787.343	29,11	96.453.191	57,55	167.585.666	6.740.786	0,82	664.891.560	80,91	150.132.444	18,27	821.764.790
2013	24.233.504	16,24	45.345.457	30,39	79.623.919	53,37	149.202.880	5.451.621	0,66	699.523.717	84,85	119.484.422	14,49	824.459.760
2014	19.585.286	12,46	43.342.894	27,57	94.276.327	59,97	157.204.507	5.695.595	0,71	684.466.821	85,46	110.711.820	13,82	800.874.236
2015(*)	14.239.440	11,63	27.911.681	22,79	80.338.065	65,59	122.489.186	4.323.150	0,95	376.191.842	82,39	76.099.016	16,67	456.614.008

FONTE: COISE/CGPRO/SAP

(*) Até Novembro - Dados Parciais

SETOR INDUSTRIAL
FATURAMENTO DO POLO INDUSTRIAL DE MANAUS, POR SUBSETORES DE ATIVIDADES

(Valores Nominais em R\$ 1,00)

SUBSETORES	ANOS											
	2010	TOTAL (%)	2011	TOTAL (%)	2012	TOTAL (%)	2013	TOTAL (%)	2014	TOTAL (%)	2015(*)	TOTAL (%)
Eletroeletrônico	20.379.982.680	33,08	22.847.225.157	33,21	25.238.225.216	34,34	27.797.682.223	33,37	28.585.455.544	32,71	21.782.331.545	29,94
Bens de informática	7.199.294.172	11,69	7.466.432.925	10,85	9.384.148.985	12,77	13.692.028.507	16,44	14.433.753.675	16,52	11.427.608.150	15,71
Relojoeiro	883.631.361	1,43	1.079.014.489	1,57	1.228.613.619	1,67	1.262.418.941	1,52	1.288.947.168	1,47	1.247.849.080	1,71
Duas rodas	12.239.903.789	19,87	14.453.485.375	21,01	13.527.448.673	18,41	13.923.325.192	16,71	13.683.102.894	15,66	12.199.887.284	16,77
Termoplástico	3.182.126.709	5,17	3.331.459.782	4,84	3.404.606.784	4,63	4.029.970.785	4,84	4.448.102.536	5,09	3.890.182.427	5,35
Bebidas	418.668.026	0,68	501.543.200	0,73	652.678.654	0,89	572.184.171	0,69	727.459.395	0,83	524.415.624	0,72
Metalúrgico	4.351.568.657	7,06	4.750.752.066	6,90	3.407.469.325	4,64	3.486.432.540	4,19	4.039.661.623	4,62	3.628.194.347	4,99
Mecânico	2.578.974.932	4,19	2.633.763.952	3,83	3.267.991.022	4,45	3.903.207.934	4,69	4.499.177.865	5,15	3.891.765.131	5,35
Madeireiro	38.385.464	0,06	58.319.807	0,08	61.669.277	0,08	61.163.763	0,07	52.587.031	0,06	51.673.289	0,07
Papel e papelão	325.974.269	0,53	401.987.315	0,58	419.314.085	0,57	383.433.787	0,46	413.263.737	0,47	325.481.891	0,45
Químico	7.360.249.662	11,95	8.397.969.611	12,21	9.622.023.834	13,09	10.212.524.249	12,26	11.005.111.489	12,59	10.212.510.979	14,04
Vestuário e calçados	30.986.159	0,05	34.233.836	0,05	39.803.095	0,05	22.915.237	0,03	25.516.177	0,03	27.816.226	0,04
Produtos Alimentícios	118.602.810	0,19	120.762.138	0,18	140.028.328	0,19	200.995.667	0,24	240.410.696	0,28	226.270.636	0,31
Editorial e gráfico	63.072.546	0,10	85.192.370	0,12	102.163.231	0,14	95.788.723	0,11	102.232.881	0,12	90.232.276	0,12
Têxtil	21.987.667	0,04	25.404.499	0,04	18.265.496	0,02	30.488.947	0,04	54.675.758	0,06	55.202.733	0,08
Mineral não metálico	354.306.179	0,58	363.088.159	0,53	320.827.872	0,44	363.472.292	0,44	220.807.336	0,25	83.816.796	0,12
Mobiliário	62.036.189	0,10	69.743.301	0,10	79.136.035	0,11	72.437.447	0,09	77.763.813	0,09	67.184.398	0,09
Beneficiamento de borracha	3.872.717	0,01	6.446.047	0,01	67.189.652	0,09	167.994.401	0,20	203.153.459	0,23	237.994.441	0,33
Ótico	267.832.192	0,43	271.170.155	0,39	288.506.959	0,39	313.155.547	0,38	337.981.300	0,39	340.784.726	0,47
Brinquedos	93.828.764	0,15	211.922.950	0,31	78.971.089	0,11	102.136.350	0,12	112.188.718	0,13	111.862.750	0,15
Isqueiros, canetas e barbeadores descartáveis	1.186.464.758	1,93	1.259.833.188	1,83	1.611.142.437	2,19	1.778.217.374	2,13	1.880.153.848	2,15	1.485.468.009	2,04
Naval	135.890.831	0,22	137.971.712	0,20	127.947.683	0,17	181.741.191	0,22	247.995.847	0,28	252.671.569	0,35
DIVERSOS(**)	311.704.116	0,51	296.315.922	0,43	408.662.099	0,56	645.522.104	0,77	709.170.532	0,81	600.458.092	0,83
TOTAIS	61.609.344.649	100,00	68.804.037.956	100,00	73.496.833.450	100,00	83.299.237.372	100,00	87.388.673.322	100,00	72.761.662.399	100,00

(*) Até Novembro - Dados Parciais

(**) Inclusive artefatos de joalheria, ouriversaria e outras obras de metais preciosos.

FONTE: COISE/CGPRO/SAP

SETOR INDUSTRIAL
FATURAMENTO DO POLO INDUSTRIAL DE MANAUS, POR SUBSETORES DE ATIVIDADES

(Valores em US\$ 1,00)

SUBSETORES	ANOS											
	2010	TOTAL (%)	2011	TOTAL (%)	2012	TOTAL (%)	2013	TOTAL (%)	2014	TOTAL (%)	2015(*)	TOTAL (%)
Eletroeletrônico	11.614.176.130	33,08	13.629.088.736	33,16	12.849.577.410	34,23	12.838.136.439	33,31	12.153.657.365	32,74	6.677.202.734	29,90
Bens de informática	4.101.756.786	11,68	4.477.352.216	10,89	4.782.004.369	12,74	6.317.423.491	16,39	6.157.203.566	16,59	3.525.541.603	15,79
Relojoeiro	506.445.352	1,44	644.221.975	1,57	624.896.251	1,66	585.144.523	1,52	547.466.654	1,47	376.238.818	1,68
Duas rodas	6.966.847.028	19,85	8.664.035.569	21,08	6.980.264.954	18,59	6.480.165.045	16,81	5.823.970.138	15,69	3.772.917.678	16,89
Termoplástico	1.810.501.147	5,16	1.992.752.954	4,85	1.743.355.252	4,64	1.864.628.310	4,84	1.893.023.600	5,10	1.204.077.630	5,39
Bebidas	238.750.514	0,68	298.704.606	0,73	330.955.675	0,88	264.554.777	0,69	306.718.920	0,83	160.128.661	0,72
Metalúrgico	2.475.504.110	7,05	2.849.290.448	6,93	1.747.448.203	4,65	1.614.513.101	4,19	1.712.492.177	4,61	1.106.985.711	4,96
Mecânico	1.474.595.325	4,20	1.557.048.722	3,79	1.651.214.620	4,40	1.803.559.500	4,68	1.890.368.188	5,09	1.175.223.916	5,26
Madeireiro	21.872.004	0,06	34.847.335	0,08	31.735.802	0,08	28.498.033	0,07	22.290.991	0,06	15.727.652	0,07
Papel e papelão	185.734.904	0,53	240.424.465	0,59	215.285.522	0,57	178.551.184	0,46	175.958.970	0,47	100.676.711	0,45
Químico	4.197.911.177	11,96	4.992.922.316	12,15	4.909.526.312	13,08	4.726.634.870	12,26	4.655.202.901	12,54	3.112.477.501	13,94
Vestuário e calçados	17.568.305	0,05	20.565.954	0,05	20.776.757	0,06	10.558.266	0,03	10.857.732	0,03	8.535.202	0,04
Produtos Alimentícios	67.591.356	0,19	72.018.159	0,18	71.479.790	0,19	92.910.413	0,24	102.356.435	0,28	70.261.053	0,31
Editorial e gráfico	35.894.661	0,10	50.993.236	0,12	52.555.442	0,14	44.570.878	0,12	43.539.220	0,12	27.570.983	0,12
Têxtil	12.528.738	0,04	15.237.810	0,04	9.311.362	0,02	14.113.163	0,04	23.216.905	0,06	16.873.580	0,08
Mineral não metálico	201.720.891	0,57	217.556.970	0,53	164.474.298	0,44	168.552.485	0,44	95.450.563	0,26	25.900.753	0,12
Mobiliário	35.385.358	0,10	41.553.353	0,10	40.584.177	0,11	33.486.554	0,09	33.067.758	0,09	21.035.240	0,09
Beneficiamento de borracha	2.221.095	0,01	3.896.486	0,01	33.303.938	0,09	77.601.880	0,20	86.644.842	0,23	72.265.961	0,32
Ótico	152.412.601	0,43	161.853.812	0,39	147.463.899	0,39	145.570.852	0,38	143.814.081	0,39	105.130.484	0,47
Brinquedos	53.621.910	0,15	122.607.018	0,30	40.540.229	0,11	47.436.165	0,12	47.792.585	0,13	34.376.740	0,15
Isqueiros, canetas e barbeadores descartáveis	675.206.086	1,92	752.516.277	1,83	821.764.790	2,19	824.459.760	2,14	800.874.236	2,16	456.614.008	2,04
Naval	77.747.928	0,22	83.400.001	0,20	65.979.995	0,18	84.265.616	0,22	100.591.150	0,27	76.340.457	0,34
DIVERSOS(**)	179.110.475	0,51	174.417.100	0,42	208.457.131	0,56	295.443.769	0,77	297.325.404	0,80	190.508.667	0,85
TOTAIS	35.105.103.881	100,00	41.097.305.518	100,00	37.542.956.178	100,00	38.540.779.074	100,00	37.123.884.381	100,00	22.332.611.743	100,00

(*) Até Novembro - Dados Parciais

(**) Inclusive artefatos de joalheria, ouriversaria e outras obras de metais preciosos.

FONTE: COISE/CGPRO/SAP

PARTICIPAÇÃO DOS SUBSETORES DE ATIVIDADES NO FATURAMENTO DO POLO INDUSTRIAL DE MANAUS – JAN A NOV/2015 (Calculado sobre os valores em R\$)

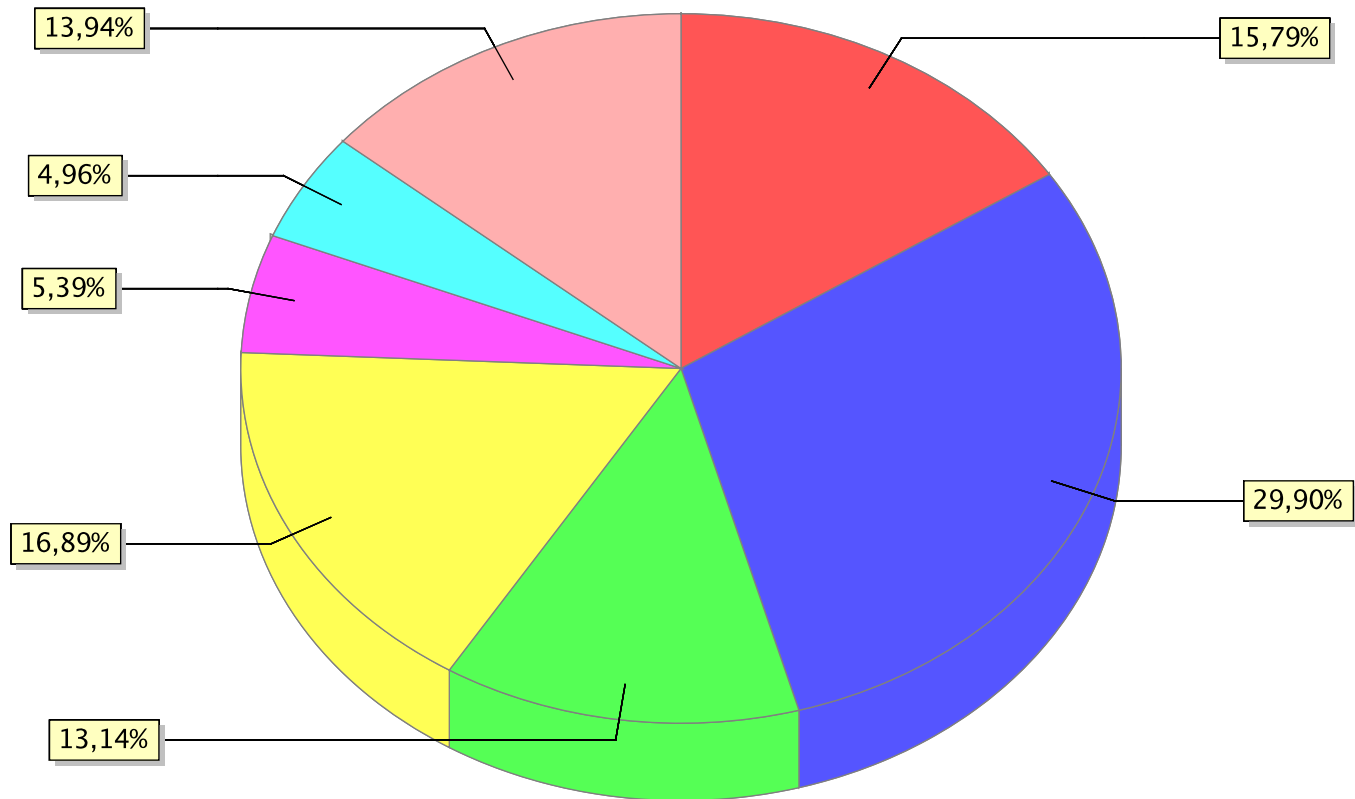

● Bens de Informática ● Eletroeletrônico ● Outros ● Duas rodas ● Termoplástico ● Metalúrgico ● Químico

**SETOR INDUSTRIAL
FATURAMENTO POR SUBSETORES DE ATIVIDADES**

(Valores Nominais em R\$ 1,00)

(Valores em US\$ 1,00)

MÊS	Eletroeletrônico (Exceto bens de informática)						Eletroeletrônico (Exceto bens de informática)					
	2010	2011	2012	2013	2014	2015(*)	2010	2011	2012	2013	2014	2015(*)
JANEIRO	1.211.742.786	1.241.204.465	1.574.813.882	1.738.022.105	2.275.040.360	1.906.585.977	680.754.374	741.061.834	879.931.766	855.746.974	955.016.523	723.781.785
FEVEREIRO	1.315.735.602	1.596.460.469	1.607.091.079	1.997.187.395	2.663.555.695	2.007.955.029	714.297.287	957.110.593	935.225.255	1.012.105.303	1.117.403.908	712.925.627
MARÇO	1.736.244.723	1.822.614.114	1.960.406.914	2.077.595.761	2.843.484.909	2.403.092.797	972.250.377	1.098.555.912	1.091.966.197	1.047.809.038	1.222.425.910	765.438.062
ABRIL	1.748.362.875	1.689.469.899	1.601.497.519	2.007.067.455	2.665.351.581	1.416.208.496	995.310.757	1.064.970.940	863.434.073	1.002.431.053	1.193.726.075	465.368.197
MAIO	1.920.051.240	1.873.843.102	2.052.167.446	1.959.364.579	2.185.042.823	1.620.160.838	1.058.929.649	1.161.353.023	1.033.316.942	962.927.354	983.854.664	529.170.343
JUNHO	1.590.506.159	1.826.155.716	2.146.291.118	2.285.079.533	1.659.294.827	1.785.587.965	880.435.184	1.150.696.733	1.047.380.011	1.051.578.248	742.247.742	573.830.371
JULHO	1.477.310.734	1.791.610.762	2.043.328.062	2.273.030.224	1.915.355.824	1.902.813.204	834.827.494	1.145.604.426	1.007.210.559	1.009.248.834	860.988.863	590.367.411
AGOSTO	1.645.493.737	2.148.082.136	2.503.346.636	2.512.607.725	2.152.575.720	1.993.796.497	935.205.307	1.345.073.348	1.234.148.411	1.072.755.412	949.107.460	567.338.160
SETEMBRO	1.814.083.112	2.215.752.794	2.383.183.427	2.591.296.456	2.568.506.708	2.181.856.827	1.055.497.243	1.266.289.172	1.175.081.814	1.141.288.904	1.100.993.059	558.519.602
OUTUBRO	1.995.757.374	2.323.611.972	2.649.597.193	2.969.595.866	3.003.020.849	2.565.125.664	1.185.481.066	1.310.849.584	1.305.348.898	1.356.847.238	1.226.573.888	661.097.823
NOVEMBRO	2.398.930.558	2.593.970.879	2.828.612.214	3.087.385.115	2.805.363.911	1.999.148.251	1.400.181.263	1.448.741.066	1.367.933.172	1.345.031.417	1.100.833.429	529.365.352
SUB-TOTAL	18.854.218.900	21.122.776.308	23.350.335.490	25.498.232.214	26.736.593.207	21.782.331.545	10.713.170.001	12.690.306.631	11.940.977.098	11.857.769.775	11.453.171.521	6.677.202.733
CRESC. PERÍODO	0,00 %	12,03 %	10,55 %	9,20 %	4,86 %	-18,53 %	0,00 %	18,46 %	-5,90 %	-0,70 %	-3,41 %	-41,70 %
DEZEMBRO	1.525.763.780	1.724.448.849	1.887.889.726	2.299.450.009	1.848.862.337	-	901.006.130	938.782.105	908.600.311	980.366.663	700.485.844	-
TOTAIS	20.379.982.680	22.847.225.157	25.238.225.216	27.797.682.223	28.585.455.544	21.782.331.545	11.614.176.131	13.629.088.736	12.849.577.409	12.838.136.438	12.153.657.365	6.677.202.733

Fonte: COISE/CGPRO/SAP

(Valores Nominais em R\$ 1,00)

(Valores em US\$ 1,00)

MÊS	Bens de Informática do Polo Eletroeletrônico						Bens de Informática do Polo Eletroeletrônico					
	2010	2011	2012	2013	2014	2015(*)	2010	2011	2012	2013	2014	2015(*)
JANEIRO	350.394.508	396.130.905	424.358.702	581.984.958	950.713.438	1.023.089.372	196.850.847	236.510.183	237.111.640	286.550.939	399.090.521	388.387.128
FEVEREIRO	453.774.672	554.365.087	566.303.539	770.275.263	1.134.279.672	1.059.702.835	246.348.899	332.353.170	329.552.804	390.348.788	475.848.333	376.248.122
MARÇO	574.991.001	722.494.790	809.314.371	1.014.332.224	1.261.092.830	1.258.847.871	321.979.506	435.473.926	450.796.174	511.565.576	542.149.018	400.970.814
ABRIL	580.335.777	693.706.426	805.945.165	1.158.704.279	1.192.629.193	1.303.637.059	330.374.460	437.283.425	434.518.635	578.715.552	534.140.627	428.377.057
MAIO	576.234.249	768.413.198	826.763.015	1.232.494.209	1.351.044.211	922.559.443	317.799.608	476.239.974	416.295.577	605.707.789	608.331.852	301.322.613
JUNHO	661.108.178	641.840.393	749.858.983	1.066.572.605	948.357.436	747.347.505	365.960.796	404.436.290	365.927.671	490.829.547	424.226.095	240.173.380
JULHO	701.173.238	587.760.467	814.341.224	1.186.729.749	1.200.620.772	823.202.124	396.232.616	375.829.955	401.410.373	526.920.233	539.701.866	255.406.945
AGOSTO	688.905.576	636.333.019	928.104.684	1.478.012.747	1.266.407.753	880.798.418	391.534.854	398.455.240	457.555.060	631.036.097	558.380.843	250.632.677
SETEMBRO	633.760.086	544.032.856	819.903.042	1.196.133.350	1.368.538.182	1.113.941.697	368.743.868	310.911.450	404.271.506	526.814.953	586.625.308	285.150.825
OUTUBRO	742.080.150	706.911.504	1.047.959.938	1.535.504.131	1.497.152.126	1.248.218.344	440.796.050	398.799.224	516.287.288	701.591.945	611.506.811	321.697.468
NOVEMBRO	739.788.476	703.261.003	1.040.301.620	1.471.776.295	1.457.909.917	1.043.305.590	431.791.558	392.773.529	503.095.860	641.185.107	572.088.337	276.262.569
SUB-TOTAL	6.702.545.911	6.955.249.648	8.833.154.283	12.692.519.810	13.628.745.530	11.424.650.258	3.808.413.062	4.199.066.366	4.516.822.588	5.891.266.526	5.852.089.611	3.524.629.598
CRESC. PERÍODO	0,00 %	3,77 %	27,00 %	43,69 %	7,38 %	-16,17 %	0,00 %	10,26 %	7,57 %	30,43 %	-0,66 %	-39,77 %
DEZEMBRO	496.748.261	511.183.277	550.994.702	998.744.850	802.581.927	-	293.343.723	278.285.850	265.181.780	425.813.195	304.077.414	-
TOTAIS	7.199.294.172	7.466.432.925	9.384.148.985	13.691.264.660	14.431.327.457	11.424.650.258	4.101.756.785	4.477.352.216	4.782.004.368	6.317.079.721	6.156.167.025	3.524.629.598

Fonte: COISE/CGPRO/SAP

(*) Até Novembro - Dados Parciais

**SETOR INDUSTRIAL
FATURAMENTO POR SUBSETORES DE ATIVIDADES**

(Valores Nominais em R\$ 1,00)

(Valores em US\$ 1,00)

MÊS	Relojoeiro						Relojoeiro					
	2010	2011	2012	2013	2014	2015(*)	2010	2011	2012	2013	2014	2015(*)
JANEIRO	31.126.029	57.127.553	59.297.816	56.393.556	73.552.952	63.638.446	17.486.533	34.108.038	33.132.824	27.766.399	30.876.061	24.158.548
FEVEREIRO	34.343.974	61.479.944	53.728.123	57.071.784	87.831.971	72.221.666	18.644.937	36.858.480	31.266.366	28.922.001	36.846.906	25.642.345
MARÇO	67.258.933	106.392.499	113.754.331	114.113.890	113.656.891	138.639.934	37.663.195	64.126.634	63.362.297	57.551.891	48.861.567	44.159.877
ABRIL	82.490.927	115.142.363	104.189.885	126.669.489	115.789.100	114.320.328	46.960.564	72.580.915	56.173.110	63.265.153	51.858.250	37.565.828
MAIO	70.936.740	110.528.567	112.971.069	108.680.837	118.020.561	113.840.398	39.122.402	68.502.366	56.883.721	53.411.066	53.140.871	37.182.088
JUNHO	49.050.951	72.405.288	85.577.557	81.545.297	70.257.003	96.951.197	27.152.478	45.624.000	41.761.447	37.526.598	31.427.870	31.156.987
JULHO	70.162.912	80.274.507	98.880.193	108.346.422	102.085.436	115.146.791	39.649.024	51.329.693	48.740.668	48.106.927	45.889.345	35.725.479
AGOSTO	63.329.920	66.298.834	88.992.914	94.993.791	87.102.261	89.630.560	35.993.134	41.514.611	43.873.454	40.557.506	38.404.877	25.504.527
SETEMBRO	68.708.641	73.265.703	104.084.217	110.507.534	110.871.638	118.102.235	39.977.100	41.870.901	51.321.048	48.671.013	47.525.242	30.232.237
OUTUBRO	114.113.888	133.957.204	181.318.901	187.428.664	178.482.848	175.709.524	67.783.717	75.571.028	89.328.456	85.638.611	72.900.726	45.284.793
NOVEMBRO	153.703.834	148.153.207	159.514.173	145.230.679	155.421.340	149.648.001	89.712.154	82.744.042	77.141.974	63.270.314	60.987.812	39.626.109
SUB-TOTAL	805.226.749	1.025.025.669	1.162.309.179	1.190.981.943	1.213.072.001	1.247.849.080	460.145.238	614.830.708	592.985.365	554.687.479	518.719.527	376.238.818
CRESC. PERÍODO	0,00 %	27,30 %	13,39 %	2,47 %	1,85 %	2,87 %	0,00 %	33,62 %	-3,55 %	-6,46 %	-6,48 %	-27,47 %
DEZEMBRO	78.404.612	53.988.820	66.304.440	71.436.998	75.875.167	-	46.300.113	29.391.268	31.910.887	30.457.045	28.747.127	-
TOTAIS	883.631.361	1.079.014.489	1.228.613.619	1.262.418.941	1.288.947.168	1.247.849.080	506.445.351	644.221.976	624.896.252	585.144.524	547.466.654	376.238.818

Fonte: COISE/CGPRO/SAP

(Valores Nominais em R\$ 1,00)

(Valores em US\$ 1,00)

MÊS	Duas rodas						Duas rodas					
	2010	2011	2012	2013	2014	2015(*)	2010	2011	2012	2013	2014	2015(*)
JANEIRO	872.565.649	1.170.221.314	1.231.336.367	883.593.038	1.026.813.717	1.043.155.003	490.205.421	698.681.303	688.012.721	435.053.194	431.035.898	396.004.481
FEVEREIRO	791.557.656	1.150.958.149	1.214.579.649	1.038.081.408	1.240.188.180	1.085.755.032	429.727.283	690.022.871	706.808.455	526.063.654	520.278.634	385.497.970
MARÇO	1.046.244.441	1.224.749.134	1.328.653.274	1.127.244.373	1.145.442.444	1.308.246.649	585.868.765	738.200.913	740.073.121	568.511.384	492.430.439	416.705.415
ABRIL	1.063.547.715	1.207.606.155	1.103.068.094	1.378.669.043	1.305.787.179	1.073.300.749	605.458.109	761.224.253	594.709.992	688.577.087	584.820.485	352.688.206
MAIO	1.126.788.665	1.350.297.187	1.228.223.117	1.256.454.769	1.204.458.402	1.159.408.810	621.436.502	836.874.612	618.440.643	617.483.177	542.328.967	378.681.389
JUNHO	946.636.412	1.146.794.647	1.129.308.038	1.200.310.274	721.103.501	1.093.149.464	524.016.835	722.617.925	551.097.032	552.374.723	322.569.224	351.302.974
JULHO	991.223.927	1.111.590.413	751.904.411	965.455.211	1.105.405.457	1.051.882.977	560.140.103	710.781.005	370.633.613	428.672.059	496.900.772	326.357.537
AGOSTO	1.125.843.232	1.400.784.530	1.446.665.619	1.263.470.177	1.192.800.516	1.174.810.666	639.865.434	877.134.959	713.205.294	539.437.357	525.926.153	334.294.359
SETEMBRO	1.189.832.518	1.256.215.480	1.114.581.205	1.224.413.772	1.141.197.722	1.231.330.492	692.286.332	717.919.465	549.569.156	539.270.545	489.175.585	315.200.433
OUTUBRO	1.106.339.141	1.155.901.130	994.550.182	1.448.193.730	1.293.407.167	1.103.922.583	657.166.107	652.093.608	489.974.471	661.698.680	528.287.860	284.508.797
NOVEMBRO	1.191.170.890	1.286.660.476	1.119.589.731	1.260.476.218	1.208.048.571	874.924.859	695.249.454	718.604.008	541.440.048	549.131.401	474.041.976	231.676.118
SUB-TOTAL	11.451.750.246	13.461.778.615	12.662.459.687	13.046.362.013	12.584.652.856	12.199.887.284	6.501.420.345	8.124.154.922	6.563.964.546	6.106.273.261	5.407.795.993	3.772.917.679
CRESC. PERÍODO	0,00 %	17,55 %	-5,94 %	3,03 %	-3,54 %	-3,06 %	0,00 %	24,96 %	-19,20 %	-6,97 %	-11,44 %	-30,23 %
DEZEMBRO	788.153.543	991.706.760	864.988.986	876.963.179	1.098.450.038	-	465.426.682	539.880.647	416.300.407	373.891.784	416.174.145	-
TOTAIS	12.239.903.789	14.453.485.375	13.527.448.673	13.923.325.192	13.683.102.894	12.199.887.284	6.966.847.027	8.664.035.569	6.980.264.953	6.480.165.045	5.823.970.138	3.772.917.679

Fonte: COISE/CGPRO/SAP

(*) Até Novembro - Dados Parciais

**SETOR INDUSTRIAL
FATURAMENTO POR SUBSETORES DE ATIVIDADES**

(Valores Nominais em R\$ 1,00)

(Valores em US\$ 1,00)

MÊS	Termoplástico						Termoplástico					
	2010	2011	2012	2013	2014	2015(*)	2010	2011	2012	2013	2014	2015(*)
JANEIRO	245.626.467	263.689.912	270.267.018	292.813.585	377.566.383	376.928.188	137.992.397	157.436.212	151.012.470	144.172.125	158.494.830	143.090.194
FEVEREIRO	236.727.609	282.918.057	243.235.735	253.822.567	384.025.040	351.006.941	128.516.617	169.615.142	141.547.797	128.628.474	161.104.602	124.625.223
MARÇO	281.642.241	288.269.578	283.117.769	317.389.856	390.060.508	387.622.212	157.712.085	173.750.574	157.699.420	160.071.543	167.688.624	123.466.225
ABRIL	272.125.606	249.064.079	259.153.325	322.885.725	358.755.506	361.986.310	154.916.091	156.999.546	139.720.361	161.265.470	160.675.164	118.949.234
MAIO	282.394.186	277.781.950	280.233.403	312.842.036	370.021.545	330.330.871	155.743.540	172.161.109	141.104.433	153.745.840	166.608.828	107.891.325
JUNHO	243.339.388	268.087.595	270.267.435	326.424.265	303.274.571	321.066.466	134.702.125	168.927.281	131.889.242	150.218.254	135.662.971	103.180.405
JULHO	247.602.882	271.428.332	283.027.363	354.300.936	352.180.985	332.460.150	139.920.254	173.558.624	139.511.689	157.313.265	158.312.049	103.149.189
AGOSTO	274.974.434	289.807.420	324.449.142	365.952.492	361.010.544	350.940.711	156.279.872	181.469.894	159.953.235	156.243.059	159.175.725	99.860.772
SETEMBRO	277.181.734	292.188.280	295.157.673	352.821.360	400.999.082	325.834.557	161.274.064	166.983.815	145.534.083	155.393.684	171.888.672	83.408.308
OUTUBRO	270.550.648	294.048.983	314.084.691	388.393.559	418.123.476	377.788.647	160.707.246	165.885.695	154.736.768	177.462.103	170.781.144	97.365.699
NOVEMBRO	296.075.547	302.981.340	312.758.597	389.628.721	389.018.705	374.217.374	172.810.102	169.216.051	151.251.860	169.743.278	152.652.137	99.091.056
SUB-TOTAL	2.928.240.742	3.080.265.526	3.135.752.151	3.677.275.102	4.105.036.345	3.890.182.427	1.660.574.393	1.856.003.943	1.613.961.358	1.714.257.095	1.763.044.746	1.204.077.630
CRESC. PERÍODO	0,00 %	5,19 %	1,80 %	17,27 %	11,63 %	-5,23 %	0,00 %	11,77 %	-13,04 %	6,21 %	2,85 %	-31,70 %
DEZEMBRO	253.885.967	251.194.256	268.854.633	352.695.683	343.066.191	-	149.926.755	136.749.010	129.393.894	150.371.214	129.978.855	-
TOTAIS	3.182.126.709	3.331.459.782	3.404.606.784	4.029.970.785	4.448.102.536	3.890.182.427	1.810.501.148	1.992.752.953	1.743.355.252	1.864.628.309	1.893.023.601	1.204.077.630

Fonte: COISE/CGPRO/SAP

(Valores Nominais em R\$ 1,00)

(Valores em US\$ 1,00)

MÊS	Bebidas						Bebidas					
	2010	2011	2012	2013	2014	2015(*)	2010	2011	2012	2013	2014	2015(*)
JANEIRO	25.878.131	32.311.700	32.143.664	39.251.945	44.852.340	41.460.152	14.538.276	19.291.719	17.960.364	19.326.413	18.828.117	15.739.182
FEVEREIRO	23.935.275	31.345.238	34.211.259	36.108.775	42.151.049	40.539.838	12.994.178	18.792.109	19.908.787	18.298.675	17.683.034	14.393.694
MARÇO	31.757.988	35.364.509	37.311.658	43.707.417	39.633.597	50.768.360	17.783.620	21.315.478	20.782.966	22.043.281	17.038.647	16.170.842
ABRIL	29.422.183	32.052.644	53.924.262	49.235.916	43.561.010	40.771.561	16.749.506	20.204.642	29.072.818	24.590.908	19.509.589	13.397.595
MAIO	30.310.036	36.308.131	62.197.331	43.463.397	48.711.968	43.705.178	16.716.323	22.502.715	31.317.891	21.360.034	21.933.436	14.274.807
JUNHO	46.335.188	41.413.659	63.302.367	46.677.249	55.514.763	45.362.313	25.649.149	26.095.563	30.891.259	21.480.556	24.833.265	14.577.984
JULHO	33.899.236	43.770.899	67.370.139	47.599.393	59.963.795	46.929.014	19.156.440	27.988.298	33.208.527	21.134.621	26.954.866	14.560.210
AGOSTO	35.048.398	48.383.586	72.002.617	55.994.650	54.064.800	50.494.197	19.919.521	30.296.547	35.497.248	23.906.861	23.838.095	14.368.209
SETEMBRO	40.435.707	48.367.135	64.861.551	51.497.560	61.430.826	54.602.542	23.526.914	27.641.522	31.981.436	22.681.154	26.332.387	13.977.356
OUTUBRO	40.522.799	52.192.502	54.904.454	53.472.424	112.790.451	56.734.033	24.070.567	29.444.038	27.049.194	24.432.251	46.068.885	14.621.797
NOVEMBRO	37.822.895	47.800.490	55.129.364	49.287.397	93.570.695	53.048.436	22.076.049	26.696.727	26.660.878	21.472.248	36.717.429	14.046.984
SUB-TOTAL	375.367.836	449.310.493	597.358.666	516.296.123	656.245.294	524.415.624	213.180.543	270.269.358	304.331.368	240.727.002	279.737.750	160.128.660
CRESC. PERÍODO	0,00 %	19,70 %	32,95 %	-13,57 %	27,11 %	-20,09 %	0,00 %	26,78 %	12,60 %	-20,90 %	16,21 %	-42,76 %
DEZEMBRO	43.300.190	52.232.707	55.319.988	55.888.048	71.214.101	-	25.569.972	28.435.248	26.624.308	23.827.776	26.981.170	-
TOTAIS	418.668.026	501.543.200	652.678.654	572.184.171	727.459.395	524.415.624	238.750.515	298.704.606	330.955.676	264.554.778	306.718.920	160.128.660

Fonte: COISE/CGPRO/SAP

(*) Até Novembro - Dados Parciais

**SETOR INDUSTRIAL
FATURAMENTO POR SUBSETORES DE ATIVIDADES**

(Valores Nominais em R\$ 1,00)

(Valores em US\$ 1,00)

MÊS	Metalúrgico						Metalúrgico					
	2010	2011	2012	2013	2014	2015(*)	2010	2011	2012	2013	2014	2015(*)
JANEIRO	380.746.280	384.356.613	269.190.113	276.478.767	308.872.505	301.319.626	213.902.404	229.480.335	150.410.746	136.129.378	129.658.511	114.387.528
FEVEREIRO	299.660.681	394.851.160	263.723.753	245.658.776	375.818.905	288.953.846	162.682.237	236.721.319	153.470.527	124.491.347	157.661.998	102.593.235
MARÇO	342.144.701	418.240.672	295.897.250	256.254.531	314.827.430	324.259.588	191.591.836	252.088.887	164.817.718	129.238.718	135.345.613	103.283.831
ABRIL	353.988.283	380.553.452	254.677.360	262.824.172	310.689.298	283.526.352	201.519.004	239.884.929	137.307.181	131.267.692	139.147.840	93.167.177
MAIO	401.904.889	448.861.245	308.915.196	291.022.118	292.441.383	257.885.327	221.655.024	278.191.041	155.546.423	143.022.468	131.676.970	84.229.457
JUNHO	367.849.591	403.444.482	272.565.248	276.059.665	267.969.914	372.762.311	203.625.569	254.218.325	133.010.564	127.040.803	119.870.237	119.793.782
JULHO	321.258.615	373.901.182	268.829.196	290.381.191	299.672.450	281.564.198	181.543.069	239.082.539	132.513.036	128.932.240	134.708.464	87.358.195
AGOSTO	393.567.774	424.943.557	317.032.198	302.319.835	336.621.650	325.523.504	223.681.599	266.088.639	156.296.686	129.075.158	148.422.244	92.628.263
SETEMBRO	395.522.399	380.485.606	249.044.972	298.911.492	353.623.435	397.275.255	230.128.818	217.445.197	122.797.186	131.650.074	151.581.051	101.695.957
OUTUBRO	397.029.730	413.029.196	324.521.892	314.206.250	403.396.428	381.466.330	235.835.895	233.007.557	159.878.753	143.564.950	164.765.931	98.313.531
NOVEMBRO	406.511.784	476.019.694	334.878.391	371.774.450	425.015.412	413.658.010	237.268.303	265.858.528	161.949.120	161.964.995	166.777.355	109.534.757
SUB-TOTAL	4.060.184.727	4.498.686.859	3.159.275.569	3.185.891.247	3.688.948.810	3.628.194.347	2.303.433.758	2.712.067.296	1.627.997.940	1.486.377.823	1.579.616.214	1.106.985.713
CRESC. PERÍODO	0,00 %	10,80 %	-29,77 %	0,84 %	15,79 %	-1,65 %	0,00 %	17,74 %	-39,97 %	-8,70 %	6,27 %	-29,92 %
DEZEMBRO	291.383.930	252.065.207	248.193.756	300.541.293	350.712.813	-	172.070.350	137.223.152	119.450.263	128.135.277	132.875.962	-
TOTAIS	4.351.568.657	4.750.752.066	3.407.469.325	3.486.432.540	4.039.661.623	3.628.194.347	2.475.504.108	2.849.290.448	1.747.448.203	1.614.513.100	1.712.492.176	1.106.985.713

Fonte: COISE/CGPRO/SAP

(Valores Nominais em R\$ 1,00)

(Valores em US\$ 1,00)

MÊS	Mecânico						Mecânico					
	2010	2011	2012	2013	2014	2015(*)	2010	2011	2012	2013	2014	2015(*)
JANEIRO	239.552.752	229.478.963	183.231.482	403.016.312	361.337.227	423.291.050	134.580.198	137.010.546	102.381.115	198.432.453	151.682.154	160.690.551
FEVEREIRO	195.042.619	221.081.715	187.918.411	277.134.052	331.136.188	348.364.799	105.886.330	132.542.995	109.356.617	140.441.926	138.916.889	123.687.129
MARÇO	210.441.933	203.839.125	205.946.499	293.855.833	289.927.486	299.381.997	117.841.826	122.861.265	114.714.253	148.202.458	124.641.024	95.359.770
ABRIL	155.508.890	123.156.934	159.898.811	218.881.918	269.224.896	196.146.079	88.528.345	77.632.964	86.208.115	109.320.706	120.577.255	64.453.890
MAIO	151.215.555	140.103.738	171.609.075	244.351.532	223.547.536	175.250.408	83.397.063	86.832.190	86.409.403	120.086.265	100.656.282	57.239.575
JUNHO	131.784.498	145.454.372	202.750.806	254.761.563	180.737.365	235.463.251	72.950.179	91.653.669	98.941.443	117.239.560	80.848.743	75.670.293
JULHO	142.852.316	157.713.310	164.300.824	228.779.978	268.635.817	242.469.485	80.725.766	100.846.160	80.988.231	101.580.667	120.756.908	75.228.657
AGOSTO	193.065.129	245.579.710	297.690.257	327.705.520	398.903.849	457.951.914	109.727.269	153.775.648	146.761.121	139.913.551	175.883.531	130.310.991
SETEMBRO	301.140.279	295.146.854	367.573.376	447.943.317	518.158.482	493.356.027	175.213.987	168.674.622	181.240.262	197.288.402	222.109.170	126.291.060
OUTUBRO	293.615.665	282.742.278	380.319.164	418.036.792	627.010.734	540.756.559	174.407.879	159.507.096	187.367.802	191.006.485	256.100.451	139.366.655
NOVEMBRO	315.978.515	340.836.595	513.400.756	404.979.492	572.400.319	479.333.562	184.426.846	190.358.333	248.283.565	176.430.902	224.611.646	126.925.344
SUB-TOTAL	2.330.198.151	2.385.133.594	2.834.639.461	3.519.446.309	4.041.019.899	3.891.765.131	1.327.685.688	1.421.695.488	1.442.651.927	1.639.943.375	1.716.784.053	1.175.223.915
CRESC. PERÍODO	0,00 %	2,36 %	18,85 %	24,16 %	14,82 %	-3,69 %	0,00 %	7,08 %	1,47 %	13,68 %	4,69 %	-31,55 %
DEZEMBRO	248.776.781	248.630.358	433.351.561	383.761.625	458.157.966	-	146.909.638	135.353.235	208.562.692	163.616.127	173.584.135	-
TOTAIS	2.578.974.932	2.633.763.952	3.267.991.022	3.903.207.934	4.499.177.865	3.891.765.131	1.474.595.326	1.557.048.723	1.651.214.619	1.803.559.502	1.890.368.188	1.175.223.915

Fonte: COISE/CGPRO/SAP

(*) Até Novembro - Dados Parciais

**SETOR INDUSTRIAL
FATURAMENTO POR SUBSETORES DE ATIVIDADES**

(Valores Nominais em R\$ 1,00)

(Valores em US\$ 1,00)

MÊS	Bens de Informática do Polo Mecânico						Bens de Informática do Polo Mecânico					
	2010(***)	2011(***)	2012(***)	2013(***)	2014(***)	2015(*)(***)	2010(***)	2011(***)	2012(***)	2013(***)	2014(***)	2015(*)(***)
JANEIRO	0	0	0	0	98.570	410.341	0	0	0	0	41.378	155.774
FEVEREIRO	0	0	0	0	184.438	156.169	0	0	0	0	77.375	55.448
MARÇO	0	0	0	7.034	171.226	193.264	0	0	0	3.548	73.611	61.559
ABRIL	0	0	0	20.269	380.832	143.716	0	0	0	10.123	170.563	47.225
MAIO	0	0	0	84.289	219.263	169.259	0	0	0	41.424	98.727	55.283
JUNHO	0	0	0	7.227	152.531	353.199	0	0	0	3.326	68.231	113.507
JULHO	0	0	0	53.223	172.475	380.880	0	0	0	23.632	77.531	118.172
AGOSTO	0	0	0	31.292	197.159	231.949	0	0	0	13.360	86.931	66.001
SETEMBRO	0	0	0	128.113	159.442	199.056	0	0	0	56.425	68.345	50.955
OUTUBRO	0	0	0	209.390	275.955	365.642	0	0	0	95.673	112.713	94.235
NOVEMBRO	0	0	0	126.673	307.291	354.417	0	0	0	55.186	120.582	93.848
SUB-TOTAL	0	0	0	667.510	2.319.182	2.957.892	0	0	0	302.697	995.987	912.007
CRESC. PERÍODO	0,00 %	0,00 %	0,00 %	0,00 %	247,44 %	27,54 %	0,00 %	0,00 %	0,00 %	0,00 %	229,04 %	-8,43 %
DEZEMBRO	0	0	0	96.337	107.036	-	0	0	0	41.073	40.553	-
TOTAIS	0	0	0	763.847	2.426.218	2.957.892	0	0	0	343.770	1.036.540	912.007

(***)A partir de 2009 deixou de ser classificado neste polo. Fonte: COISE/CGPRO/SAP

(Valores Nominais em R\$ 1,00)

(Valores em US\$ 1,00)

MÊS	Madeireiro(**)						Madeireiro(**)					
	2010	2011	2012	2013	2014	2015(*)	2010	2011	2012	2013	2014	2015(*)
JANEIRO	2.136.822	4.603.033	4.117.378	4.624.982	5.637.031	3.393.181	1.200.462	2.748.243	2.300.597	2.277.194	2.366.313	1.288.126
FEVEREIRO	3.362.708	6.210.186	6.087.883	4.963.252	5.296.630	4.275.228	1.825.574	3.723.133	3.542.762	2.515.204	2.222.020	1.517.922
MARÇO	3.006.032	4.688.388	6.474.582	5.394.752	3.089.319	4.647.712	1.683.297	2.825.862	3.606.407	2.720.775	1.328.111	1.480.399
ABRIL	3.832.383	3.992.756	4.094.338	6.519.432	4.542.860	4.173.273	2.181.705	2.516.866	2.207.428	3.256.134	2.034.602	1.371.344
MAIO	3.168.389	4.829.882	3.929.656	4.708.679	4.321.802	4.638.927	1.747.402	2.993.419	1.978.679	2.314.075	1.945.969	1.515.147
JUNHO	1.869.501	5.309.399	3.772.777	4.328.723	3.330.770	4.785.509	1.034.875	3.345.557	1.841.098	1.992.049	1.489.944	1.537.908
JULHO	3.122.087	4.180.702	5.207.396	4.682.355	3.708.235	4.237.108	1.764.290	2.673.254	2.566.864	2.079.014	1.666.922	1.314.606
AGOSTO	3.634.192	4.503.724	6.069.354	5.483.016	3.940.269	5.051.498	2.065.469	2.820.115	2.992.188	2.340.968	1.737.332	1.437.412
SETEMBRO	3.465.956	5.427.120	5.889.347	5.353.002	3.993.727	5.811.785	2.016.615	3.101.566	2.903.874	2.357.631	1.711.915	1.487.722
OUTUBRO	3.765.051	5.028.932	6.037.547	5.082.316	5.174.318	6.422.370	2.236.443	2.837.037	2.974.454	2.322.177	2.113.433	1.655.207
NOVEMBRO	4.521.936	4.653.799	5.995.467	5.310.108	4.094.726	4.236.698	2.639.314	2.599.162	2.899.442	2.313.369	1.606.783	1.121.858
SUB-TOTAL	35.885.057	53.427.921	57.675.725	56.450.617	47.129.687	51.673.289	20.395.446	32.184.214	29.813.793	26.488.590	20.223.344	15.727.651
CRESC. PERÍODO	0,00 %	48,89 %	7,95 %	-2,12 %	-16,51 %	9,64 %	0,00 %	57,80 %	-7,37 %	-11,15 %	-23,65 %	-22,23 %
DEZEMBRO	2.500.407	4.891.886	3.993.552	4.713.146	5.457.344	-	1.476.560	2.663.120	1.922.010	2.009.442	2.067.646	-
TOTAIS	38.385.464	58.319.807	61.669.277	61.163.763	52.587.031	51.673.289	21.872.006	34.847.334	31.735.803	28.498.032	22.290.990	15.727.651

Fonte: COISE/CGPRO/SAP

(*) Até Novembro - Dados Parciais

(**)OBSERVAÇÃO: O crescimento do Polo Madeireiro deu-se, segundo as empresas, pela liberação de guias e certidões por parte do IBAMA, a partir de fevereiro do corrente ano.

**SETOR INDUSTRIAL
FATURAMENTO POR SUBSETORES DE ATIVIDADES**

(Valores Nominais em R\$ 1,00)

(Valores em US\$ 1,00)

MÊS	Papel e papelão						Papel e papelão					
	2010	2011	2012	2013	2014	2015(*)	2010	2011	2012	2013	2014	2015(*)
JANEIRO	22.021.181	29.354.231	33.520.331	29.785.246	33.393.553	33.371.564	12.371.450	17.525.960	18.729.581	14.665.311	14.017.947	12.668.576
FEVEREIRO	20.950.915	28.348.749	31.448.041	28.829.243	34.973.936	26.143.066	11.374.004	16.995.653	18.300.769	14.609.660	14.672.121	9.282.111
MARÇO	25.662.831	31.516.170	37.851.457	33.671.554	34.337.277	37.874.769	14.370.496	18.995.944	21.083.639	16.981.821	14.761.737	12.063.949
ABRIL	26.936.008	31.199.962	32.752.089	36.582.201	35.159.540	30.615.445	15.334.173	19.667.147	17.658.016	18.271.002	15.746.838	10.060.280
MAIO	26.462.716	35.190.583	37.912.607	32.140.193	34.629.120	27.672.827	14.594.483	21.810.092	19.089.933	15.795.259	15.592.381	9.038.386
JUNHO	26.930.052	32.410.406	33.633.274	28.406.904	23.728.524	23.280.278	14.907.308	20.422.436	16.412.880	13.072.666	10.614.415	7.481.530
JULHO	29.663.571	33.488.882	37.157.536	31.960.387	31.779.737	27.051.414	16.762.868	21.413.698	18.315.934	14.190.741	14.285.596	8.392.980
AGOSTO	28.869.929	36.492.788	40.939.389	36.824.567	36.182.539	28.001.688	16.408.030	22.850.838	20.183.095	15.722.213	15.953.500	7.967.928
SETEMBRO	28.100.939	37.319.250	35.249.585	31.246.299	41.652.824	30.871.517	16.350.113	21.327.723	17.380.595	13.761.858	17.854.526	7.902.603
OUTUBRO	31.800.308	38.659.836	40.950.258	35.805.894	42.197.420	32.256.500	18.889.402	21.809.678	20.174.529	16.360.182	17.235.396	8.313.317
NOVEMBRO	31.794.566	41.316.966	38.999.673	33.847.471	37.758.567	28.342.823	18.557.501	23.075.658	18.860.467	14.745.783	14.816.578	7.505.050
SUB-TOTAL	299.193.016	375.297.823	400.414.240	359.099.959	385.793.037	325.481.891	169.919.828	225.894.827	206.189.438	168.176.496	165.551.035	100.676.710
CRESC. PERÍODO	0,00 %	25,44 %	6,69 %	-10,32 %	7,43 %	-15,63 %	0,00 %	32,94 %	-8,72 %	-18,44 %	-1,56 %	-39,19 %
DEZEMBRO	26.781.253	26.689.492	18.899.845	24.333.828	27.470.700	-	15.815.078	14.529.638	9.096.085	10.374.687	10.407.934	-
TOTAIS	325.974.269	401.987.315	419.314.085	383.433.787	413.263.737	325.481.891	185.734.906	240.424.465	215.285.523	178.551.183	175.958.969	100.676.710

Fonte: COISE/CGPRO/SAP

(Valores Nominais em R\$ 1,00)

(Valores em US\$ 1,00)

MÊS	Químico						Químico					
	2010	2011	2012	2013	2014	2015(*)	2010	2011	2012	2013	2014	2015(*)
JANEIRO	570.069.801	685.357.594	656.242.791	778.023.419	722.692.572	850.901.295	320.263.933	409.193.142	366.677.539	383.074.062	303.371.913	323.020.763
FEVEREIRO	548.105.681	535.753.942	613.605.768	754.463.653	798.076.295	847.614.771	297.560.087	321.195.409	357.079.707	382.336.012	334.805.678	300.946.129
MARÇO	619.634.237	727.273.580	755.931.193	759.159.307	839.860.804	859.443.008	346.978.518	438.354.276	421.061.211	382.872.356	361.059.629	273.751.555
ABRIL	551.524.177	527.785.570	720.532.032	811.216.296	866.018.906	885.817.637	313.972.548	332.693.879	388.468.855	405.162.469	387.862.283	291.080.980
MAIO	518.034.564	612.876.719	631.843.935	774.970.629	763.200.932	752.300.214	285.701.833	379.843.024	318.149.011	380.858.379	343.644.888	245.713.236
JUNHO	553.514.709	623.330.601	676.252.350	738.181.085	762.340.917	781.697.731	306.401.721	392.772.905	330.007.979	339.705.976	341.015.843	251.212.434
JULHO	510.973.242	599.574.319	1.041.909.826	798.810.823	848.885.847	903.302.257	288.750.702	383.384.052	513.584.969	354.680.234	381.590.329	280.258.837
AGOSTO	587.164.683	758.926.276	1.082.688.822	910.215.442	859.544.358	861.357.059	333.711.101	475.219.960	533.764.949	388.615.593	378.987.812	245.100.606
SETEMBRO	662.556.887	725.503.931	1.135.036.691	934.685.740	1.095.597.185	1.123.422.296	385.498.858	414.621.060	559.655.190	411.665.157	469.628.868	287.577.703
OUTUBRO	723.144.426	844.012.977	729.293.913	965.897.084	1.068.300.278	1.070.450.163	429.548.219	476.144.069	359.293.484	441.331.026	436.343.699	275.882.107
NOVEMBRO	792.758.043	899.164.285	857.532.506	990.994.346	1.104.808.089	1.276.204.548	462.708.249	502.186.141	414.707.663	431.730.568	433.530.093	337.933.152
SUB-TOTAL	6.637.480.450	7.539.559.794	8.900.869.827	9.216.617.824	9.729.326.183	10.212.510.979	3.771.095.769	4.525.607.917	4.562.450.557	4.302.031.832	4.171.841.035	3.112.477.502
CRESC. PERÍODO	0,00 %	13,59 %	18,06 %	3,55 %	5,56 %	4,97 %	0,00 %	20,01 %	0,81 %	-5,71 %	-3,03 %	-25,39 %
DEZEMBRO	722.769.212	858.409.817	721.154.007	995.906.425	1.275.785.306	-	426.815.408	467.314.398	347.075.757	424.603.038	483.361.865	-
TOTAIS	7.360.249.662	8.397.969.611	9.622.023.834	10.212.524.249	11.005.111.489	10.212.510.979	4.197.911.177	4.992.922.315	4.909.526.314	4.726.634.870	4.655.202.900	3.112.477.502

Fonte: COISE/CGPRO/SAP

(*) Até Novembro - Dados Parciais

**SETOR INDUSTRIAL
FATURAMENTO POR SUBSETORES DE ATIVIDADES**

(Valores Nominais em R\$ 1,00)

(Valores em US\$ 1,00)

MÊS	Vestuário e calçados						Vestuário e calçados					
	2010	2011	2012	2013	2014	2015(*)	2010	2011	2012	2013	2014	2015(*)
JANEIRO	1.187.907	1.838.865	4.753.449	1.441.601	2.081.940	1.751.647	667.363	1.097.895	2.656.003	709.799	873.957	664.964
FEVEREIRO	2.638.545	3.541.422	3.462.020	1.581.638	1.436.348	1.387.736	1.432.435	2.123.155	2.014.676	801.519	602.571	492.716
MARÇO	3.544.544	2.185.259	5.195.995	1.496.402	2.763.383	1.675.496	1.984.849	1.317.135	2.894.221	754.691	1.187.990	533.682
ABRIL	3.537.392	4.231.217	4.632.522	1.317.747	1.978.157	2.450.171	2.013.772	2.667.182	2.497.586	658.150	885.954	805.130
MAIO	3.615.347	2.797.004	4.158.149	1.982.019	1.698.677	4.432.669	1.993.904	1.733.501	2.093.731	974.061	764.860	1.447.780
JUNHO	2.708.287	2.268.827	2.966.059	1.931.917	2.272.649	2.809.832	1.499.190	1.429.633	1.447.423	889.055	1.016.618	902.989
JULHO	3.052.277	1.875.314	2.697.140	2.546.111	2.055.151	3.436.268	1.724.840	1.199.127	1.329.492	1.130.500	923.829	1.066.138
AGOSTO	2.430.567	4.782.245	2.474.594	2.557.586	1.649.893	2.673.233	1.381.396	2.994.518	1.219.973	1.091.959	727.466	760.673
SETEMBRO	1.637.934	2.029.032	3.279.678	1.947.689	2.340.511	3.272.373	953.008	1.159.579	1.617.118	857.824	1.003.262	837.674
OUTUBRO	3.341.282	4.654.397	2.198.140	1.849.329	3.200.762	2.311.656	1.984.723	2.625.746	1.082.934	844.983	1.307.341	595.772
NOVEMBRO	1.638.718	1.731.830	2.379.006	3.021.711	2.492.716	1.615.145	956.469	967.233	1.150.501	1.316.420	978.149	427.683
SUB-TOTAL	29.332.800	31.935.412	38.196.752	21.673.750	23.970.187	27.816.226	16.591.949	19.314.704	20.003.658	10.028.961	10.271.997	8.535.201
CRESC. PERÍODO	0,00 %	8,87 %	19,61 %	-43,26 %	10,60 %	16,05 %	0,00 %	16,41 %	3,57 %	-49,86 %	2,42 %	-16,91 %
DEZEMBRO	1.653.359	2.298.424	1.606.343	1.241.487	1.545.990	-	976.355	1.251.252	773.098	529.306	585.735	-
TOTAIS	30.986.159	34.233.836	39.803.095	22.915.237	25.516.177	27.816.226	17.568.304	20.565.956	20.776.756	10.558.267	10.857.732	8.535.201

Fonte: COISE/CGPRO/SAP

(Valores Nominais em R\$ 1,00)

(Valores em US\$ 1,00)

MÊS	Produtos Alimentícios						Produtos Alimentícios					
	2010	2011	2012	2013	2014	2015(*)	2010	2011	2012	2013	2014	2015(*)
JANEIRO	9.302.706	11.077.271	9.884.389	14.852.205	19.738.271	23.196.496	5.226.239	6.613.691	5.522.931	7.312.755	8.285.732	8.805.898
FEVEREIRO	8.369.080	10.008.073	9.818.712	14.262.733	18.259.978	21.743.401	4.543.474	6.000.044	5.713.869	7.227.858	7.660.351	7.720.007
MARÇO	8.872.518	10.983.474	11.002.356	13.519.718	18.605.284	21.287.499	4.968.372	6.620.140	6.128.422	6.818.498	7.998.488	6.780.538
ABRIL	9.442.638	6.871.467	9.760.244	16.352.496	21.727.423	20.185.214	5.375.520	4.331.484	5.262.154	8.167.264	9.731.021	6.632.891
MAIO	9.615.262	7.094.167	11.610.409	14.912.441	20.075.476	18.814.503	5.302.924	4.396.757	5.846.127	7.328.701	9.039.343	6.145.116
JUNHO	7.641.554	10.161.074	10.206.520	15.477.181	18.167.235	19.296.838	4.230.033	6.402.693	4.980.734	7.122.495	8.126.699	6.201.381
JULHO	9.094.483	10.442.019	11.602.050	17.296.442	20.930.880	21.641.913	5.139.287	6.676.910	5.718.958	7.679.798	9.408.829	6.714.627
AGOSTO	12.720.916	9.887.938	13.387.939	18.725.101	18.771.615	19.637.231	7.229.847	6.191.570	6.600.246	7.994.664	8.276.726	5.587.807
SETEMBRO	11.290.259	12.873.112	11.418.332	17.401.048	20.483.635	22.858.287	6.569.069	7.356.905	5.630.064	7.663.972	8.780.331	5.851.347
OUTUBRO	9.637.835	10.350.358	13.140.427	19.442.281	21.847.707	19.422.439	5.724.880	5.839.083	6.473.755	8.883.433	8.923.623	5.005.654
NOVEMBRO	10.702.571	10.589.931	13.727.783	20.231.207	21.224.683	18.186.815	6.246.758	5.914.510	6.638.835	8.813.805	8.328.631	4.815.786
SUB-TOTAL	106.689.822	110.338.884	125.559.161	182.472.853	219.832.187	226.270.636	60.556.403	66.343.787	64.516.095	85.013.243	94.559.774	70.261.052
CRESC. PERÍODO	0,00 %	3,42 %	13,79 %	45,33 %	20,47 %	2,93 %	0,00 %	9,56 %	-2,75 %	31,77 %	11,23 %	-25,70 %
DEZEMBRO	11.912.988	10.423.254	14.469.167	18.522.814	20.578.509	-	7.034.952	5.674.372	6.963.696	7.897.171	7.796.662	-
TOTAIS	118.602.810	120.762.138	140.028.328	200.995.667	240.410.696	226.270.636	67.591.355	72.018.159	71.479.791	92.910.414	102.356.436	70.261.052

Fonte: COISE/CGPRO/SAP

(*) Até Novembro - Dados Parciais

**SETOR INDUSTRIAL
FATURAMENTO POR SUBSETORES DE ATIVIDADES**

(Valores Nominais em R\$ 1,00)

(Valores em US\$ 1,00)

MÊS	Editorial e gráfico						Editorial e gráfico					
	2010	2011	2012	2013	2014	2015(*)	2010	2011	2012	2013	2014	2015(*)
JANEIRO	3.369.699	5.778.048	7.509.307	5.769.590	10.319.685	7.060.713	1.893.089	3.449.787	4.195.847	2.840.763	4.331.998	2.680.401
FEVEREIRO	3.907.376	6.171.322	8.748.911	6.328.348	9.805.820	7.258.860	2.121.268	3.699.833	5.091.312	3.206.987	4.113.697	2.577.263
MARÇO	4.131.370	6.893.140	8.999.022	6.221.494	7.281.872	8.615.294	2.313.456	4.154.747	5.012.545	3.137.731	3.130.507	2.744.161
ABRIL	5.284.810	6.820.357	9.236.546	11.991.660	8.285.155	7.901.753	3.008.545	4.299.267	4.979.807	5.989.242	3.710.657	2.596.528
MAIO	4.866.470	8.241.144	9.516.962	8.954.960	6.560.280	7.184.367	2.683.912	5.107.619	4.792.025	4.400.904	2.953.884	2.346.529
JUNHO	6.616.062	6.098.442	8.697.178	8.231.463	7.230.104	8.556.477	3.662.365	3.842.749	4.244.182	3.788.064	3.234.222	2.749.776
JULHO	7.229.972	6.803.052	8.289.231	8.397.094	9.110.144	7.244.780	4.085.653	4.350.056	4.085.982	3.728.396	4.095.183	2.247.768
AGOSTO	6.926.069	8.576.906	9.717.813	9.455.594	9.021.860	7.544.536	3.936.385	5.370.636	4.790.876	4.037.057	3.977.892	2.146.810
SETEMBRO	4.087.661	8.025.585	8.593.553	7.664.183	9.440.697	11.054.938	2.378.345	4.586.573	4.237.243	3.375.549	4.046.765	2.829.883
OUTUBRO	6.058.269	8.197.392	9.116.261	9.245.608	9.863.385	9.093.130	3.598.615	4.624.502	4.491.211	4.224.439	4.028.667	2.343.530
NOVEMBRO	6.340.821	7.852.148	9.622.176	7.930.151	8.405.453	8.717.428	3.700.940	4.385.450	4.653.340	3.454.801	3.298.326	2.308.335
SUB-TOTAL	58.818.579	79.457.536	98.046.960	90.190.145	95.324.455	90.232.276	33.382.573	47.871.219	50.574.370	42.183.933	40.921.798	27.570.984
CRESC. PERÍODO	0,00 %	35,09 %	23,40 %	-8,01 %	5,69 %	-5,34 %	0,00 %	43,40 %	5,65 %	-16,59 %	-2,99 %	-32,63 %
DEZEMBRO	4.253.967	5.734.834	4.116.271	5.598.578	6.908.426	-	2.512.086	3.122.018	1.981.072	2.386.944	2.617.423	-
TOTAIS	63.072.546	85.192.370	102.163.231	95.788.723	102.232.881	90.232.276	35.894.659	50.993.237	52.555.442	44.570.877	43.539.221	27.570.984

Fonte: COISE/CGPRO/SAP

(Valores Nominais em R\$ 1,00)

(Valores em US\$ 1,00)

MÊS	Têxtil						Têxtil					
	2010	2011	2012	2013	2014	2015(*)	2010	2011	2012	2013	2014	2015(*)
JANEIRO	981.490	1.732.729	1.170.590	1.757.920	3.338.665	4.759.729	551.399	1.034.527	654.071	865.544	1.401.505	1.806.897
FEVEREIRO	1.178.229	1.842.712	1.010.797	1.831.730	2.745.672	4.820.892	639.647	1.104.743	588.220	928.257	1.151.853	1.711.661
MARÇO	1.818.496	2.540.095	1.703.149	2.410.396	3.187.830	4.616.330	1.018.309	1.531.008	948.671	1.215.653	1.370.461	1.470.403
ABRIL	2.234.766	2.255.001	1.053.355	1.925.565	3.508.635	2.943.577	1.272.211	1.421.458	567.908	961.725	1.571.406	967.264
MAIO	1.956.550	2.332.154	2.940.719	3.086.678	4.707.221	2.840.984	1.079.059	1.445.401	1.480.725	1.516.944	2.119.511	927.911
JUNHO	1.874.803	2.347.549	2.047.658	2.830.825	4.383.025	4.008.755	1.037.810	1.479.237	999.248	1.302.727	1.960.646	1.288.285
JULHO	2.121.266	1.944.760	2.337.740	2.196.005	5.061.094	8.352.958	1.198.726	1.243.532	1.152.334	975.049	2.275.058	2.591.591
AGOSTO	2.150.065	2.174.855	752.724	3.020.431	5.213.904	7.384.909	1.221.975	1.361.838	371.092	1.289.570	2.298.899	2.101.388
SETEMBRO	1.812.268	2.326.518	561.000	3.095.260	5.805.364	5.714.341	1.054.441	1.329.591	276.614	1.363.250	2.488.475	1.462.778
OUTUBRO	2.108.868	2.208.421	1.158.356	3.810.346	5.737.986	5.525.874	1.252.669	1.245.865	570.675	1.740.997	2.343.661	1.424.158
NOVEMBRO	1.822.223	1.878.916	1.365.462	2.658.279	5.394.464	4.234.384	1.063.575	1.049.381	660.345	1.158.090	2.116.804	1.121.246
SUB-TOTAL	20.059.024	23.583.710	16.101.550	28.623.435	49.083.860	55.202.733	11.389.821	14.246.581	8.269.903	13.317.806	21.098.279	16.873.582
CRESC. PERÍODO	0,00 %	17,57 %	-31,73 %	77,77 %	71,48 %	12,47 %	0,00 %	25,08 %	-41,95 %	61,04 %	58,42 %	-20,02 %
DEZEMBRO	1.928.643	1.820.789	2.163.946	1.865.512	5.591.898	-	1.138.918	991.229	1.041.460	795.358	2.118.625	-
TOTAIS	21.987.667	25.404.499	18.265.496	30.488.947	54.675.758	55.202.733	12.528.739	15.237.810	9.311.363	14.113.164	23.216.904	16.873.582

Fonte: COISE/CGPRO/SAP

(*) Até Novembro - Dados Parciais

**SETOR INDUSTRIAL
FATURAMENTO POR SUBSETORES DE ATIVIDADES**

(Valores Nominais em R\$ 1,00)

(Valores em US\$ 1,00)

MÊS	Mineral não metálico						Mineral não metálico					
	2010	2011	2012	2013	2014	2015(*)	2010	2011	2012	2013	2014	2015(*)
JANEIRO	26.596.129	27.069.865	26.535.488	29.066.108	29.425.510	9.055.098	14.941.646	16.162.078	14.826.780	14.311.230	12.352.242	3.437.513
FEVEREIRO	24.328.577	28.059.121	23.462.993	23.719.860	28.957.325	6.095.921	13.207.697	16.822.015	13.653.976	12.020.402	12.148.058	2.164.360
MARÇO	31.408.174	29.939.097	25.889.317	27.337.451	25.495.329	8.083.687	17.587.733	18.045.384	14.420.608	13.787.296	10.960.547	2.574.833
ABRIL	26.972.767	27.549.377	26.583.327	30.962.412	30.115.803	7.680.715	15.355.099	17.365.971	14.332.180	15.464.195	13.487.909	2.523.894
MAIO	28.101.266	30.112.459	29.753.084	30.432.133	28.293.340	7.432.458	15.498.161	18.662.819	14.981.412	14.955.835	12.739.583	2.427.559
JUNHO	29.777.973	22.538.975	26.287.336	30.837.363	27.325.417	6.643.193	16.483.794	14.202.253	12.828.097	14.191.147	12.223.403	2.134.908
JULHO	30.672.176	40.150.022	27.931.736	32.680.736	11.825.363	7.545.130	17.332.830	25.673.011	13.768.293	14.510.583	5.315.726	2.340.954
AGOSTO	31.681.352	34.378.184	29.325.804	32.046.635	8.934.229	6.861.343	18.005.883	21.526.728	14.457.604	13.682.279	3.939.254	1.952.407
SETEMBRO	30.656.947	31.884.248	23.621.934	31.481.778	8.509.895	7.451.893	17.837.288	18.221.653	11.647.322	13.865.571	3.647.775	1.907.563
OUTUBRO	31.525.245	32.654.257	25.869.326	33.020.742	7.880.946	7.937.286	18.726.014	18.421.673	12.744.766	15.087.609	3.218.946	2.045.640
NOVEMBRO	31.168.252	33.227.243	29.996.564	31.259.177	7.106.600	9.030.072	18.191.941	18.557.522	14.506.511	13.618.183	2.788.652	2.391.122
SUB-TOTAL	322.888.858	337.562.848	295.256.909	332.844.395	213.869.757	83.816.796	183.168.086	203.661.107	152.167.549	155.494.330	92.822.095	25.900.753
CRESC. PERÍODO	0,00 %	4,54 %	-12,53 %	12,73 %	-35,74 %	-60,81 %	0,00 %	11,19 %	-25,28 %	2,19 %	-40,31 %	-72,10 %
DEZEMBRO	31.417.321	25.525.311	25.570.963	30.627.897	6.937.579	-	18.552.806	13.895.863	12.306.749	13.058.153	2.628.468	-
TOTAIS	354.306.179	363.088.159	320.827.872	363.472.292	220.807.336	83.816.796	201.720.892	217.556.970	164.474.298	168.552.483	95.450.563	25.900.753

Fonte: COISE/CGPRO/SAP

(Valores Nominais em R\$ 1,00)

(Valores em US\$ 1,00)

MÊS	Mobiliário						Mobiliário					
	2010	2011	2012	2013	2014	2015(*)	2010	2011	2012	2013	2014	2015(*)
JANEIRO	4.317.378	6.534.321	5.553.024	5.330.432	5.520.518	7.304.545	2.425.493	3.901.320	3.102.768	2.624.536	2.317.403	2.772.965
FEVEREIRO	3.825.002	4.087.167	6.367.229	4.735.639	5.779.536	6.695.314	2.076.548	2.450.340	3.705.324	2.399.858	2.424.607	2.377.175
MARÇO	5.019.315	5.008.710	6.532.712	5.453.831	5.068.763	6.835.801	2.810.681	3.018.932	3.638.786	2.750.570	2.179.082	2.177.353
ABRIL	4.847.544	5.343.057	6.526.425	6.207.296	6.491.433	5.748.995	2.759.617	3.368.039	3.518.668	3.100.238	2.907.306	1.889.128
MAIO	5.120.446	6.375.973	7.331.196	5.760.704	7.514.422	5.555.800	2.823.983	3.951.641	3.691.438	2.831.091	3.383.503	1.814.613
JUNHO	4.441.715	5.277.473	6.291.402	5.139.710	5.544.313	7.249.499	2.458.741	3.325.440	3.070.175	2.365.260	2.480.122	2.329.755
JULHO	4.928.883	5.478.197	8.776.112	5.832.249	7.182.720	6.350.998	2.785.309	3.502.907	4.325.978	2.589.579	3.228.769	1.970.463
AGOSTO	6.117.193	5.832.972	8.190.054	6.308.360	6.191.675	5.548.372	3.476.666	3.652.456	4.037.692	2.693.348	2.730.015	1.578.799
SETEMBRO	4.909.259	4.212.012	5.346.273	5.732.232	6.416.563	5.612.092	2.856.379	2.407.139	2.636.099	2.524.656	2.750.466	1.436.604
OUTUBRO	4.888.132	6.172.920	6.432.369	6.214.531	7.373.742	4.879.939	2.903.553	3.482.410	3.168.967	2.839.501	3.011.780	1.257.684
NOVEMBRO	5.158.908	6.937.976	6.177.410	6.949.809	6.858.149	5.403.043	3.011.094	3.874.882	2.987.431	3.027.712	2.691.159	1.430.701
SUB-TOTAL	53.573.775	61.260.778	73.524.206	63.664.793	69.941.834	67.184.398	30.388.064	36.935.506	37.883.326	29.746.349	30.104.212	21.035.240
CRESC. PERÍODO	0,00 %	14,35 %	20,02 %	-13,41 %	9,86 %	-3,94 %	0,00 %	21,55 %	2,57 %	-21,48 %	1,20 %	-30,13 %
DEZEMBRO	8.462.414	8.482.523	5.611.829	8.772.654	7.821.979	-	4.997.292	4.617.847	2.700.851	3.740.206	2.963.544	-
TOTAIS	62.036.189	69.743.301	79.136.035	72.437.447	77.763.813	67.184.398	35.385.356	41.553.353	40.584.177	33.486.555	33.067.756	21.035.240

Fonte: COISE/CGPRO/SAP

(*) Até Novembro - Dados Parciais

**SETOR INDUSTRIAL
FATURAMENTO POR SUBSETORES DE ATIVIDADES**

(Valores Nominais em R\$ 1,00)

(Valores em US\$ 1,00)

MÊS	Beneficiamento de borracha						Beneficiamento de borracha					
	2010	2011	2012	2013	2014	2015(*)	2010	2011	2012	2013	2014	2015(*)
JANEIRO	69.212	534.245	292.199	7.879.003	14.202.584	17.644.459	38.883	318.971	163.267	3.879.371	5.961.961	6.698.223
FEVEREIRO	107.901	628.004	322.697	9.148.945	19.851.692	15.889.191	58.578	376.501	187.789	4.636.368	8.328.100	5.641.467
MARÇO	251.082	965.609	2.010.847	12.957.802	16.974.692	18.331.566	140.599	582.008	1.120.062	6.535.103	7.297.490	5.839.008
ABRIL	202.807	693.830	3.326.804	14.388.630	16.650.210	18.748.775	115.454	437.361	1.793.619	7.186.410	7.457.099	6.160.875
MAIO	306.094	511.630	4.672.827	14.005.889	20.068.330	19.316.451	168.814	317.093	2.352.884	6.883.177	9.036.125	6.309.061
JUNHO	229.739	522.988	6.118.964	15.295.378	14.567.148	22.281.272	127.174	329.545	2.986.026	7.038.830	6.516.282	7.160.482
JULHO	289.494	573.868	6.456.745	15.918.879	16.865.737	24.509.729	163.593	366.947	3.182.701	7.068.146	7.581.469	7.604.396
AGOSTO	571.166	545.286	8.148.648	17.253.633	17.789.675	23.195.668	324.618	341.444	4.017.279	7.366.422	7.843.772	6.600.367
SETEMBRO	495.278	384.687	9.128.688	15.170.446	14.028.344	25.014.451	288.170	219.846	4.501.103	6.681.544	6.013.264	6.403.290
OUTUBRO	516.285	449.263	10.785.392	18.800.107	21.954.906	28.573.158	306.674	253.449	5.313.524	8.590.015	8.967.408	7.364.026
NOVEMBRO	548.416	477.635	8.989.660	16.139.112	14.769.857	24.489.721	320.093	266.761	4.347.451	7.031.067	5.795.737	6.484.767
SUB-TOTAL	3.587.474	6.287.045	60.253.471	156.957.824	187.723.175	237.994.441	2.052.650	3.809.926	29.965.705	72.896.453	80.798.707	72.265.962
CRESC. PERÍODO	0,00 %	75,25 %	858,38 %	160,50 %	19,60 %	26,78 %	0,00 %	85,61 %	686,52 %	143,27 %	10,84 %	-10,56 %
DEZEMBRO	285.243	159.002	6.936.181	11.036.577	15.430.284	-	168.444	86.560	3.338.233	4.705.426	5.846.133	-
TOTAIS	3.872.717	6.446.047	67.189.652	167.994.401	203.153.459	237.994.441	2.221.094	3.896.486	33.303.938	77.601.879	86.644.840	72.265.962

Fonte: COISE/CGPRO/SAP

(Valores Nominais em R\$ 1,00)

(Valores em US\$ 1,00)

MÊS	Ótico						Ótico					
	2010	2011	2012	2013	2014	2015(*)	2010	2011	2012	2013	2014	2015(*)
JANEIRO	17.661.185	19.667.253	15.015.488	19.758.953	26.076.127	23.361.268	9.922.014	11.742.345	8.389.947	9.728.682	10.946.238	8.868.449
FEVEREIRO	12.781.568	17.996.182	24.469.987	22.966.516	24.492.139	30.555.239	6.938.962	10.789.078	14.239.983	11.638.634	10.274.841	10.848.656
MARÇO	26.170.040	20.338.741	24.380.514	32.846.736	27.066.153	29.091.390	14.654.519	12.258.900	13.580.189	16.565.834	11.635.851	9.266.249
ABRIL	22.850.414	22.263.031	20.401.179	23.554.020	36.643.514	41.382.867	13.008.319	14.033.681	10.999.126	11.764.070	16.411.463	13.598.471
MAIO	28.091.280	19.470.743	27.069.355	27.358.882	28.327.236	30.089.208	15.492.654	12.067.396	13.630.088	13.445.489	12.754.845	9.827.615
JUNHO	25.476.986	24.508.403	32.218.281	26.296.973	22.034.189	32.823.568	14.102.954	15.443.228	15.722.370	12.101.690	9.856.493	10.548.436
JULHO	19.321.057	18.196.780	21.881.620	24.124.392	29.808.916	30.408.247	10.918.319	11.635.514	10.786.030	10.711.479	13.399.675	9.434.472
AGOSTO	20.952.567	28.779.040	18.943.323	29.278.421	26.144.708	32.993.364	11.908.251	18.020.689	9.339.047	12.500.393	11.527.649	9.388.317
SETEMBRO	26.079.753	23.672.127	26.145.187	29.585.078	26.191.811	32.997.930	15.174.116	13.528.476	12.891.468	13.030.204	11.227.147	8.446.929
OUTUBRO	19.171.294	21.864.166	26.051.609	27.757.772	26.764.426	29.995.270	11.387.760	12.334.518	12.834.569	12.682.890	10.931.841	7.730.540
NOVEMBRO	28.305.794	26.752.926	24.962.025	26.087.194	32.256.394	27.086.375	16.521.213	14.941.595	12.071.779	11.364.988	12.657.508	7.172.349
SUB-TOTAL	246.861.938	243.509.392	261.538.568	289.614.937	305.805.613	340.784.726	140.029.081	146.795.420	134.484.596	135.534.353	131.623.551	105.130.483
CRESC. PERÍODO	0,00 %	-1,36 %	7,40 %	10,74 %	5,59 %	11,44 %	0,00 %	4,83 %	-8,39 %	0,78 %	-2,89 %	-20,13 %
DEZEMBRO	20.970.254	27.660.763	26.968.391	23.540.610	32.175.687	-	12.383.521	15.058.393	12.979.301	10.036.500	12.190.531	-
TOTAIS	267.832.192	271.170.155	288.506.959	313.155.547	337.981.300	340.784.726	152.412.602	161.853.813	147.463.897	145.570.853	143.814.082	105.130.483

Fonte: COISE/CGPRO/SAP

(*) Até Novembro - Dados Parciais

**SETOR INDUSTRIAL
FATURAMENTO POR SUBSETORES DE ATIVIDADES**

(Valores Nominais em R\$ 1,00)

(Valores em US\$ 1,00)

MÊS	Brinquedos (Exceto bens de informática)						Brinquedos (Exceto bens de informática)					
	2010	2011	2012	2013	2014	2015(*)	2010	2011	2012	2013	2014	2015(*)
JANEIRO	6.149.712	5.964.265	5.651.109	7.133.900	8.061.832	8.637.016	3.454.894	3.560.968	3.157.573	3.512.506	3.384.196	3.278.800
FEVEREIRO	5.787.485	5.470.025	5.695.352	8.804.154	7.430.386	7.114.280	3.141.957	3.279.391	3.314.334	4.461.640	3.117.165	2.525.929
MARÇO	6.802.772	7.066.970	7.389.925	7.821.727	9.105.108	9.818.814	3.809.369	4.259.520	4.116.262	3.944.789	3.914.324	3.127.509
ABRIL	6.380.798	7.661.978	8.331.434	9.894.417	8.562.555	10.090.261	3.632.471	4.829.789	4.491.823	4.941.773	3.834.896	3.315.675
MAIO	6.102.080	6.556.804	5.286.756	7.995.948	12.191.514	10.061.084	3.365.365	4.063.715	2.662.012	3.929.599	5.489.448	3.286.110
JUNHO	6.191.087	8.032.710	6.163.225	6.216.928	10.460.448	14.404.564	3.427.117	5.061.569	3.007.625	2.860.988	4.679.243	4.629.162
JULHO	5.585.883	8.031.192	5.758.834	8.350.799	6.064.454	10.180.897	3.156.579	5.135.362	2.838.682	3.707.841	2.726.087	3.158.728
AGOSTO	10.539.490	14.683.372	7.030.258	9.503.400	9.919.420	9.983.853	5.990.048	9.194.347	3.465.913	4.057.467	4.373.642	2.840.922
SETEMBRO	12.203.486	37.571.692	6.454.249	8.805.721	10.585.215	9.112.262	7.100.417	21.471.992	3.182.412	3.878.318	4.537.363	2.332.590
OUTUBRO	7.509.630	40.592.036	6.862.151	8.883.903	10.011.972	9.323.383	4.460.725	22.899.716	3.380.703	4.059.172	4.089.357	2.402.872
NOVEMBRO	9.904.840	41.399.552	7.564.712	10.585.763	10.846.657	13.136.336	5.781.147	23.121.783	3.658.338	4.611.729	4.256.262	3.478.442
SUB-TOTAL	83.157.263	183.030.596	72.188.005	93.996.660	103.239.561	111.862.750	47.320.089	106.878.152	37.275.677	43.965.822	44.401.983	34.376.739
CRESC. PERÍODO	0,00 %	120,10 %	-60,56 %	30,21 %	9,83 %	8,35 %	0,00 %	125,86 %	-65,12 %	17,95 %	0,99 %	-22,58 %
DEZEMBRO	10.671.501	28.892.354	6.783.084	8.139.690	8.949.157	-	6.301.819	15.728.866	3.264.551	3.470.343	3.390.603	-
TOTAIS	93.828.764	211.922.950	78.971.089	102.136.350	112.188.718	111.862.750	53.621.908	122.607.018	40.540.228	47.436.165	47.792.586	34.376.739

Fonte: COISE/CGPRO/SAP

(Valores Nominais em R\$ 1,00)

(Valores em US\$ 1,00)

MÊS	Isqueiros, canetas e barbeadores descartáveis						Isqueiros, canetas e barbeadores descartáveis					
	2010	2011	2012	2013	2014	2015(*)	2010	2011	2012	2013	2014	2015(*)
JANEIRO	91.026.534	104.081.589	104.879.817	142.653.218	160.461.356	133.376.870	51.138.502	62.141.972	58.601.898	70.237.921	67.358.474	50.632.780
FEVEREIRO	87.265.990	111.304.852	108.455.579	117.510.773	136.048.655	114.332.473	47.375.673	66.729.528	63.114.280	59.550.384	57.074.571	40.593.813
MARÇO	99.878.588	97.732.216	126.872.319	140.319.821	136.396.342	146.532.038	55.929.325	58.906.766	70.669.147	70.768.520	58.637.351	46.673.686
ABRIL	92.456.032	89.882.589	111.353.208	151.114.589	187.330.427	132.361.299	52.633.515	56.658.213	60.035.156	75.474.273	83.899.331	43.494.118
MAIO	94.574.321	92.964.932	147.651.973	149.141.801	165.606.544	137.945.717	52.158.792	57.616.940	74.346.411	73.295.558	74.567.312	45.055.269
JUNHO	98.668.926	101.217.859	140.826.851	123.305.950	139.124.255	120.583.217	54.618.835	63.779.369	68.722.844	56.744.570	62.234.066	38.751.556
JULHO	103.943.901	107.584.197	125.472.292	143.522.144	159.714.401	129.205.405	58.738.642	68.792.248	61.848.618	63.725.310	71.794.660	40.087.309
AGOSTO	114.336.051	104.835.333	152.015.218	134.839.831	143.218.076	126.971.461	64.982.126	65.645.168	74.943.413	57.569.734	63.147.300	36.129.944
SETEMBRO	83.819.153	123.799.646	140.019.637	160.811.584	161.468.721	146.822.655	48.768.926	70.750.741	69.039.809	70.826.507	69.213.734	37.584.194
OUTUBRO	105.992.156	110.295.361	154.007.481	165.269.031	160.238.357	158.711.468	62.959.404	62.222.363	75.873.229	75.513.584	65.448.824	40.903.963
NOVEMBRO	111.930.327	114.140.627	165.310.461	177.009.903	167.273.642	138.625.406	65.330.256	63.747.907	79.945.092	77.115.058	65.638.692	36.707.376
SUB-TOTAL	1.083.891.979	1.157.839.201	1.476.864.836	1.605.498.645	1.716.880.776	1.485.468.009	614.633.996	696.991.215	757.139.897	750.821.419	739.014.315	456.614.008
CRESC. PERÍODO	0,00 %	6,82 %	27,55 %	8,71 %	6,94 %	-13,48 %	0,00 %	13,40 %	8,63 %	-0,83 %	-1,57 %	-38,21 %
DEZEMBRO	102.572.779	101.993.987	134.277.601	172.718.729	163.273.072	-	60.572.091	55.525.062	64.624.892	73.638.341	61.859.920	-
TOTAIS	1.186.464.758	1.259.833.188	1.611.142.437	1.778.217.374	1.880.153.848	1.485.468.009	675.206.087	752.516.277	821.764.789	824.459.760	800.874.235	456.614.008

Fonte: COISE/CGPRO/SAP

(*) Até Novembro - Dados Parciais

**SETOR INDUSTRIAL
FATURAMENTO POR SUBSETORES DE ATIVIDADES**

(Valores Nominais em R\$ 1,00)

(Valores em US\$ 1,00)

MÊS	Naval						Naval					
	2010	2011	2012	2013	2014	2015(*)	2010	2011	2012	2013	2014	2015(*)
JANEIRO	5.201.520	14.728.631	11.712.677	26.035.448	14.232.181	13.340.797	2.922.202	8.793.738	6.544.492	12.819.029	5.974.385	5.064.459
FEVEREIRO	9.613.895	5.503.794	11.341.777	5.865.579	10.005.976	8.354.387	5.219.270	3.299.637	6.600.196	2.972.472	4.197.666	2.966.230
MARÇO	6.318.988	10.438.847	9.418.591	15.950.869	15.470.706	15.420.626	3.538.463	6.291.873	5.246.249	8.044.618	6.650.920	4.911.810
ABRIL	7.505.539	17.714.803	14.310.004	15.788.971	6.560.695	20.227.120	4.272.765	11.166.669	7.715.120	7.885.811	2.938.326	6.646.661
MAIO	9.687.328	9.992.156	11.148.627	6.777.164	12.053.347	22.004.445	5.342.669	6.192.845	5.613.609	3.330.629	5.427.235	7.187.002
JUNHO	7.345.433	21.112.864	17.820.217	15.591.521	5.851.834	40.410.172	4.066.113	13.303.632	8.696.182	7.175.113	2.617.685	12.986.526
JULHO	16.705.141	8.470.591	15.841.070	10.534.803	7.941.853	26.952.549	9.440.066	5.416.325	7.808.483	4.677.561	3.570.014	8.362.306
AGOSTO	15.081.486	12.218.785	5.059.693	25.091.331	13.541.039	26.710.708	8.571.461	7.651.086	2.494.426	10.712.719	5.970.476	7.600.577
SETEMBRO	15.968.222	9.985.704	4.811.327	14.242.201	7.853.031	17.701.224	9.290.872	5.706.769	2.372.332	6.272.716	3.366.210	4.531.223
OUTUBRO	19.488.385	14.569.221	10.409.469	24.146.541	32.606.150	30.321.220	11.576.112	8.219.125	5.128.322	11.032.871	13.317.874	7.814.546
NOVEMBRO	8.657.646	10.810.492	10.485.721	8.937.796	28.350.992	31.228.321	5.053.199	6.037.694	5.070.955	3.893.786	11.125.016	8.269.117
SUB-TOTAL	121.573.583	135.545.888	122.359.173	168.962.224	154.467.804	252.671.569	69.293.192	82.079.393	63.290.366	78.817.325	65.155.807	76.340.457
CRESC. PERÍODO	0,00 %	11,49 %	-9,73 %	38,09 %	-8,58 %	63,58 %	0,00 %	18,45 %	-22,89 %	24,53 %	-17,33 %	17,17 %
DEZEMBRO	14.317.248	2.425.824	5.588.510	12.778.967	93.528.043	-	8.454.735	1.320.608	2.689.628	5.448.291	35.435.343	-
TOTAIS	135.890.831	137.971.712	127.947.683	181.741.191	247.995.847	252.671.569	77.747.927	83.400.001	65.979.994	84.265.616	100.591.150	76.340.457

Fonte: COISE/CGPRO/SAP

(Valores Nominais em R\$ 1,00)

(Valores em US\$ 1,00)

MÊS	DIVERSOS						DIVERSOS					
	2010	2011	2012	2013	2014	2015(*)	2010	2011	2012	2013	2014	2015(*)
JANEIRO	24.234.244	37.541.566	24.037.363	39.322.602	34.885.797	52.825.905	13.614.744	22.414.213	13.430.945	19.361.202	14.644.361	20.053.870
FEVEREIRO	18.920.647	27.084.224	25.768.889	33.784.771	33.153.089	62.564.730	10.271.795	16.237.544	14.995.862	17.120.950	13.908.247	22.213.645
MARÇO	12.191.857	24.113.164	32.858.844	47.528.620	36.483.441	77.352.155	6.827.112	14.533.882	18.302.704	23.970.456	15.684.382	24.638.368
ABRIL	14.865.946	33.929.254	33.189.105	43.602.475	56.797.267	70.070.641	8.462.909	21.387.578	17.893.630	21.777.282	25.437.687	23.025.316
MAIO	25.290.816	4.870.225	38.730.933	43.729.884	61.053.189	68.075.234	13.948.167	3.018.423	19.501.980	21.490.999	27.490.292	22.234.456
JUNHO	2.019.331	7.314.789	48.795.870	43.113.681	51.066.034	77.320.660	1.117.814	4.609.193	23.812.156	19.840.626	22.843.227	24.848.366
JULHO	25.740.087	23.481.993	43.243.107	42.603.049	42.069.930	55.077.188	14.545.709	15.015.022	21.315.674	18.916.193	18.911.233	17.088.265
AGOSTO	26.645.931	6.001.389	40.931.024	34.389.315	54.137.699	34.535.552	15.144.036	3.757.914	20.178.971	14.682.484	23.870.238	9.827.150
SETEMBRO	17.310.002	25.759.195	23.790.086	46.661.530	55.560.982	44.382.502	10.071.567	14.721.222	11.730.233	20.551.213	23.816.272	11.361.193
OUTUBRO	25.952.086	26.753.605	34.589.561	54.372.858	69.977.203	29.310.514	15.415.554	15.092.861	17.040.872	24.843.671	28.581.956	7.554.061
NOVEMBRO	44.624.579	26.087.486	27.845.153	66.759.432	78.631.823	28.943.011	26.045.981	14.569.945	13.466.077	29.084.008	30.855.369	7.663.977
SUB-TOTAL	237.795.526	242.936.890	373.779.935	495.868.217	573.816.454	600.458.092	135.465.388	145.357.797	191.669.104	231.639.084	246.043.264	190.508.667
CRESC. PERÍODO	0,00 %	2,16 %	53,86 %	32,66 %	15,72 %	4,64 %	0,00 %	7,30 %	31,86 %	20,85 %	6,22 %	-22,57 %
DEZEMBRO	73.908.590	53.379.032	34.882.164	149.653.887	135.354.078	-	43.645.087	29.059.302	16.788.028	63.804.684	51.282.139	-
TOTAIS	311.704.116	296.315.922	408.662.099	645.522.104	709.170.532	600.458.092	179.110.475	174.417.099	208.457.132	295.443.768	297.325.403	190.508.667

Fonte: COISE/CGPRO/SAP

(*) Até Novembro - Dados Parciais

PRINCIPAIS PRODUTOS, INSUMOS E PRODUTOS EXPORTADOS



Ministério do
Desenvolvimento, Indústria
e Comércio Exterior



SETOR INDUSTRIAL

PRODUÇÃO, VENDA E FATURAMENTO DOS PRINCIPAIS PRODUTOS DO POLO INDUSTRIAL DE MANAUS

PRODUTOS	UNIDADE	2014			
		QUANTIDADE		FATURAMENTO	
		PRODUÇÃO	VENDIDA	(R\$)	(US\$ 1,00)
APARS. TELEFONICO - INCLUSIVE PORTEIRO ELETRONICO	UNIDADE	402.184	451.068	32.227.126	13.764.555
AUTO-RADIO E APARS. REPRODUTS. DE AUDIO	UNIDADE	2.403.832	2.460.338	668.775.106	284.773.093
BICICLETAS INCLUSIVE ELÉTRICA (CICLO-ELETRICO)	UNIDADE	775.664	772.826	349.042.907	148.055.093
BRINQUEDOS	UNIDADE	1.264.789	1.500.542	13.733.750	5.881.730
CAIXAS REGISTRADORAS	UNIDADE	3.480	176	185.832	79.885
CAMERA DE VIDEO ("CAMCORDER")	UNIDADE	18.332	25.115	14.597.086	6.149.415
CAMERA FOTOGRAFICA (DIGITAL)	UNIDADE	857.012	942.968	300.120.331	127.573.370
CANETAS E LAPISEIRA (MIL UNIDADES)	MIL UNIDADES	1.361.028	611.789	201.379.161	84.241.873
CANETAS E LAPISEIRA (UNIDADE)	UNIDADE	34.698.479	38.647.145	20.339.796	8.542.210
COMPACT DISC - INCLUSIVE CD-ROM E DVD-ROM	UNIDADE	111.597.809	150.199.573	457.732.921	193.177.121
CONDICIONADOR DE AR DE JANELA OU DE PAREDE DE CORPO ÚNICO	UNIDADE	869.730	899.236	598.316.557	250.116.240
CONDICIONADOR DE AR SPLIT SYSTEM	UNIDADE	4.633.931	3.934.676	3.818.281.732	1.597.667.474
DVD RECORD PLAYER INCLUSIVE BLU RAY	UNIDADE	2.842.804	2.861.445	287.930.264	121.515.311
FORNO MICROONDAS	UNIDADE	4.841.285	4.830.043	1.206.669.062	513.044.500
HOME THEATER	UNIDADE	195.320	228.647	96.387.320	40.478.517
ISQUEIROS (MIL UNIDADES)	MIL UNIDADES	228.032	242.574	358.499.306	151.953.391
LAMINAS E CARTUCHOS (MIL UNIDADES)	MIL UNIDADES	744.777	478.295	48.325.956	20.753.389
LAMINAS E CARTUCHOS (UNIDADE)	UNIDADE	293.653.883	237.149.356	277.894.718	119.187.496
MICROCOMPUTADORES - DESKTOP	UNIDADE	137.661	128.547	138.956.062	59.403.737
MONITORES C/ TELA LCD (USO EM INFORM.)	UNIDADE	461.973	448.419	182.958.371	78.124.939
MOTOCILETAS, MOTONETAS E CICLOMOTO	UNIDADE	1.639.278	1.512.202	10.912.537.556	4.645.799.196
PLACA DE CIRCUITO IMPRESSO MONTADA (USO EM INFORMATICA)	UNIDADE	26.243.438	27.214.312	1.210.007.910	519.498.355
RADIOS APARS/REPRS/GRAVS AUDIO (NÃO PORTÁTIL) INCLUSIVE TOCA DISCO DIG. A LASER	UNIDADE	1.356.655	1.471.274	845.526.138	358.232.948
RADIOS E APARS-REPRS/GRAV AUDIO PORTATIL (MP3/MP4 E TOCA DISCO DIGITAL A LASER)	UNIDADE	227.160	242.916	37.248.762	15.825.913
RECEPTOR DE SINAL DE TELEVISAO	UNIDADE	13.514.441	14.352.085	2.697.141.257	1.147.720.106
RELOGIO DE PULSO E BOLSO	UNIDADE	8.916.916	10.610.441	1.281.609.385	544.330.924
TELEFONE CELULAR	UNIDADE	21.530.374	21.606.629	8.013.749.350	3.423.771.199
TELEJOGO	UNIDADE	1.032.799	1.368.212	633.466.932	270.263.092
TELEVISOR C/ TELA LCD	UNIDADE	12.726.785	12.981.065	12.730.135.513	5.409.850.147

FONTE: COISE/CGPRO/SAP

SETOR INDUSTRIAL

PRODUÇÃO, VENDA E FATURAMENTO DOS PRINCIPAIS PRODUTOS DO POLO INDUSTRIAL DE MANAUS

PRODUTOS	UNIDADE	2014			
		QUANTIDADE		FATURAMENTO	
		PRODUÇÃO	VENDIDA	(R\$)	(US\$ 1,00)
TELEVISOR COM TELA DE PLASMA	UNIDADE	1.819.537	1.842.891	2.393.258.001	1.027.435.147
TELEVISOR EM CORES	UNIDADE	105.293	150.573	42.705.301	18.332.073
UNID. CONDENSADORA P/ SPLIT SYSTEM	UNIDADE	208.453	145.622	252.935.339	106.276.005
UNID. EVAPORADORA P/ SPLIT SYSTEM	UNIDADE	122.357	79.937	111.206.586	46.242.009

FONTE: COISE/CGPRO/SAP

SETOR INDUSTRIAL

PRODUÇÃO, VENDA E FATURAMENTO DOS PRINCIPAIS PRODUTOS DO POLO INDUSTRIAL DE MANAUS

PRODUTOS	UNIDADE	2015(*)			
		QUANTIDADE		FATURAMENTO	
		PRODUÇÃO	VENDIDA	(R\$)	(US\$ 1,00)
APARS. TELEFONICO - INCLUSIVE PORTEIRO ELETRONICO	UNIDADE	158.501	199.896	15.835.743	5.245.129
AUTO-RADIO E APARS. REPRODUTS. DE AUDIO	UNIDADE	2.304.180	2.446.615	752.214.970	229.873.975
BICICLETAS INCLUSIVE ELÉTRICA (CICLO-ELETRICO)	UNIDADE	743.324	687.181	380.967.736	114.014.646
BRINQUEDOS	UNIDADE	1.846.389	1.928.728	10.819.153	3.261.426
CAIXAS REGISTRADORAS	UNIDADE	11.943	9.442	6.588.908	1.871.399
CAMERA DE VIDEO ("CAMCORDER")	UNIDADE	1.481	2.926	1.594.024	562.929
CAMERA FOTOGRAFICA (DIGITAL)	UNIDADE	221.436	251.139	116.040.316	36.225.695
CANETAS E LAPISEIRA (MIL UNIDADES)	MIL UNIDADES	612.821	2.092.012	177.393.352	51.934.822
CANETAS E LAPISEIRA (UNIDADE)	UNIDADE	40.910.005	42.963.843	23.366.240	6.986.261
COMPACT DISC - INCLUSIVE CD-ROM E DVD-ROM	UNIDADE	26.282.309	21.736.315	282.978.861	84.905.474
CONDICIONADOR DE AR DE JANELA OU DE PAREDE DE CORPO ÚNICO	UNIDADE	909.197	812.667	629.387.922	187.480.936
CONDICIONADOR DE AR SPLIT SYSTEM	UNIDADE	3.760.589	2.978.036	3.000.989.395	893.027.779
DVD RECORD PLAYER INCLUSIVE BLU RAY	UNIDADE	2.431.185	2.189.989	206.748.114	63.120.238
FORNO MICROONDAS	UNIDADE	3.301.262	3.157.913	879.545.160	274.108.685
HOME THEATER	UNIDADE	209.768	175.174	78.643.987	23.824.783
ISQUEIROS (MIL UNIDADES)	MIL UNIDADES	219.356	207.878	340.307.960	103.428.810
LAMINAS E CARTUCHOS (MIL UNIDADES)	MIL UNIDADES	708.901	430.189	39.450.142	12.429.516
LAMINAS E CARTUCHOS (UNIDADE)	UNIDADE	271.312.148	205.554.540	164.233.681	50.672.436
MICROCOMPUTADORES - DESKTOP	UNIDADE	29.633	73.006	53.296.974	16.608.510
MONITORES C/ TELA LCD (USO EM INFORM.)	UNIDADE	140.238	191.196	84.222.995	26.004.075
MOTOCILETAS, MOTONETAS E CICLOMOTO	UNIDADE	1.211.680	1.195.398	9.680.144.155	2.994.033.262
PLACA DE CIRCUITO IMPRESSO MONTADA (USO EM INFORMATICA)	UNIDADE	10.445.352	9.343.127	893.642.617	272.499.699
RADIOS APARS/REPRS/GRAVS AUDIO (NÃO PORTÁTIL) INCLUSIVE TOCA DISCO DIG. A LASER	UNIDADE	1.226.491	1.163.735	741.649.065	227.911.796
RADIOS E APARS-REPRS/GRAV AUDIO PORTATIL (MP3/MP4 E TOCA DISCO DIGITAL A LASER)	UNIDADE	464.416	253.384	51.601.919	14.851.416
RECEPTOR DE SINAL DE TELEVISAO	UNIDADE	9.607.103	10.492.058	1.847.857.142	578.687.824
RELOGIO DE PULSO E BOLSO	UNIDADE	8.955.610	9.568.104	1.240.015.576	373.856.055
TELEFONE CELULAR	UNIDADE	14.579.801	13.688.072	6.837.176.213	2.111.436.514
TELEJOGO	UNIDADE	929.064	1.078.629	995.029.474	292.218.944
TELEVISOR C/ TELA LCD	UNIDADE	9.127.121	9.276.578	10.666.953.747	3.271.729.138

FORNE: COISE/CGPRO/SAP

(*)Até NOVEMBRO - Dados Parciais

SETOR INDUSTRIAL

PRODUÇÃO, VENDA E FATURAMENTO DOS PRINCIPAIS PRODUTOS DO POLO INDUSTRIAL DE MANAUS

PRODUTOS	UNIDADE	2015(*)			
		QUANTIDADE		FATURAMENTO	
		PRODUÇÃO	VENDIDA	(R\$)	(US\$ 1,00)
TELEVISOR COM TELA DE PLASMA	UNIDADE	45.392	46.921	65.372.697	21.040.044
TELEVISOR EM CORES	UNIDADE	0	4.325	1.160.739	383.628
UNID. CONDENSADORA P/ SPLIT SYSTEM	UNIDADE	103.953	95.688	186.851.876	57.749.763
UNID. EVAPORADORA P/ SPLIT SYSTEM	UNIDADE	95.158	67.647	102.347.432	31.267.865

FONTE: COISE/CGPRO/SAP

(*)Até NOVEMBRO - Dados Parciais

SETOR INDUSTRIAL
PRODUÇÃO, VENDA E FATURAMENTO DOS PRINCIPAIS PRODUTOS DO PIM - MÊS/MÊS

MESES	TABLET PC										
	QTD. PRODUZIDA			QUANTIDADE VENDIDA - 2015				FATURAMENTO EM US\$ 1,00			
	2013	2014	2015(*)	LOCAL	NACIONAL	EXTERIOR	TOTAL	LOCAL	NACIONAL	EXTERIOR	TOTAL
Janeiro	64.265	257.512	88.058	5.507	99.057	-	104.564	966.954	14.946.122	-	15.913.076
Fevereiro	98.308	340.760	90.197	1.791	70.688	-	72.479	376.348	10.492.043	-	10.868.391
Março	188.408	387.510	63.541	3.679	128.878	-	132.557	551.557	10.032.445	-	10.584.002
Abril	328.744	269.721	114.058	2.570	55.471	-	58.041	476.405	7.138.423	-	7.614.828
Mai	268.647	311.256	75.031	3.774	65.437	-	69.211	594.729	8.442.774	-	9.037.503
Junho	194.638	138.481	18.575	1.345	83.766	-	85.111	229.801	7.880.763	-	8.110.564
Julho	196.138	176.003	38.423	2.157	48.019	-	50.176	405.617	6.120.193	-	6.525.810
Agosto	202.257	183.530	31.991	8.843	57.403	-	66.246	544.167	6.581.044	-	7.125.211
Setembro	188.328	173.628	46.789	4.901	108.688	10.157	123.746	552.082	8.054.328	71.587	8.677.997
Outubro	253.080	169.071	38.698	2.991	66.044	3.280	72.315	343.352	6.087.175	28.352	6.458.879
Novembro	254.060	196.446	89.241	5.990	60.390	-	66.380	484.544	9.759.459	-	10.244.003
SUB-TOTAL	2.236.873	2.603.918	694.602								
CRESC. PERÍODO	0,00 %	16,41 %	-73,32 %								
Dezembro	170.339	101.163	-	-	-	-	-	-	-	-	-
TOTAIS	2.407.212	2.705.081	694.602	43.548	843.841	13.437	900.826	5.525.556	95.534.769	99.939	101.160.264

MESES	TELEVISOR EM CORES										
	QTD. PRODUZIDA			QUANTIDADE VENDIDA - 2015				FATURAMENTO EM US\$ 1,00			
	2013	2014	2015(*)	LOCAL	NACIONAL	EXTERIOR	TOTAL	LOCAL	NACIONAL	EXTERIOR	TOTAL
Janeiro	73.977	13.294	-	-	537	-	537	-	59.634	-	59.634
Fevereiro	83.583	9.985	-	-	544	-	544	-	55.067	-	55.067
Março	130.052	25.747	-	-	826	-	826	-	80.915	-	80.915
Abril	143.068	28.965	-	-	376	-	376	-	36.536	-	36.536
Mai	100.675	4.469	-	-	769	-	769	-	73.957	-	73.957
Junho	109.791	-	-	-	403	-	403	-	40.826	-	40.826
Julho	59.056	-	-	1	141	-	142	97	12.976	-	13.073
Agosto	62.891	2.616	-	-	138	-	138	-	11.368	-	11.368
Setembro	66.733	12.925	-	50	489	-	539	3.364	5.886	-	9.250
Outubro	50.884	5.096	-	-	50	-	50	-	2.932	-	2.932
Novembro	63.651	1.319	-	-	1	-	1	-	70	-	70
SUB-TOTAL	944.361	104.416	-								
CRESC. PERÍODO	0,00 %	-88,94 %	-100,00 %								
Dezembro	19.764	877	-	-	-	-	-	-	-	-	-
TOTAIS	964.125	105.293	-	51	4.274	-	4.325	3.461	380.167	-	383.628

Fonte: COISE/CGPRO/SAP

(*) Dados parciais.

SETOR INDUSTRIAL
PRODUÇÃO, VENDA E FATURAMENTO DOS PRINCIPAIS PRODUTOS DO PIM - MÊS/MÊS

MESES	ARTIGOS E EQUIPAMENTOS P/ CULTURA FISICA (STEPPER,BICILETA ERG. ESTEIRA ROLANTE)										
	QTD. PRODUZIDA			QUANTIDADE VENDIDA - 2015				FATURAMENTO EM US\$ 1,00			
	2013	2014	2015(*)	LOCAL	NACIONAL	EXTERIOR	TOTAL	LOCAL	NACIONAL	EXTERIOR	TOTAL
Janeiro	13.811	15.512	24.132	102	21.608	-	21.710	93.685	9.183.535	-	9.277.220
Fevereiro	18.524	18.926	20.612	254	22.722	-	22.976	187.467	8.162.943	-	8.350.410
Março	13.867	15.330	19.196	482	17.386	-	17.868	284.749	6.861.336	-	7.146.085
Abril	23.618	17.175	12.729	259	11.519	-	11.778	96.323	5.414.426	-	5.510.749
Mai	18.394	17.223	9.818	233	15.579	-	15.812	118.917	6.080.375	-	6.199.292
Junho	18.198	15.480	6.176	82	12.629	-	12.711	74.627	5.610.561	-	5.685.188
Julho	21.657	14.074	9.114	246	10.909	-	11.155	84.012	5.336.371	-	5.420.383
Agosto	24.353	15.068	14.185	129	14.095	-	14.224	89.355	4.643.647	-	4.733.002
Setembro	24.132	12.591	18.501	339	17.989	-	18.328	101.746	4.906.043	-	5.007.789
Outubro	27.747	22.251	16.967	81	18.621	-	18.702	38.029	5.108.226	-	5.146.255
Novembro	29.061	28.648	12.966	39	14.694	-	14.733	19.521	4.760.682	-	4.780.203
SUB-TOTAL	233.362	192.278	164.396								
CRESC. PERÍODO	0,00 %	-17,61 %	-14,50 %								
Dezembro	27.371	18.534	-	-	-	-	-	-	-	-	-
TOTAIS	260.733	210.812	164.396	2.246	177.751	-	179.997	1.188.431	66.068.145	-	67.256.576

MESES	APARELHO RECEPTOR DE POSICIONAMENTO GLOBAL POR SATÉLITE - GPS										
	QTD. PRODUZIDA			QUANTIDADE VENDIDA - 2015				FATURAMENTO EM US\$ 1,00			
	2013	2014	2015(*)	LOCAL	NACIONAL	EXTERIOR	TOTAL	LOCAL	NACIONAL	EXTERIOR	TOTAL
Janeiro	19.551	15.662	1.313	-	8.375	-	8.375	-	734.652	-	734.652
Fevereiro	4.676	18.074	12.847	-	12.877	-	12.877	-	1.144.433	-	1.144.433
Março	231	11.212	10.010	-	10.546	-	10.546	-	851.335	-	851.335
Abril	13.639	7.521	7.978	-	8.113	-	8.113	-	532.458	-	532.458
Mai	11.694	30.678	16.042	3	15.815	-	15.818	148	1.119.187	-	1.119.335
Junho	9.285	3.967	13.379	6	13.014	-	13.020	309	1.051.381	-	1.051.690
Julho	6.307	9.992	16.111	110	16.241	-	16.351	13.465	1.665.405	-	1.678.870
Agosto	11.697	9.892	15.900	-	17.603	-	17.603	-	1.979.258	-	1.979.258
Setembro	9.863	2.779	5.628	-	9.478	-	9.478	-	891.941	-	891.941
Outubro	12.085	11.346	1.664	-	2.367	-	2.367	-	208.420	-	208.420
Novembro	-	9.034	5.105	-	5.549	-	5.549	-	401.092	-	401.092
SUB-TOTAL	99.028	130.157	105.977								
CRESC. PERÍODO	0,00 %	31,43 %	-18,58 %								
Dezembro	18.805	7.559	-	-	-	-	-	-	-	-	-
TOTAIS	117.833	137.716	105.977	119	119.978	-	120.097	13.922	10.579.562	-	10.593.484

Fonte: COISE/CGPRO/SAP

(*) Dados parciais.

SETOR INDUSTRIAL
PRODUÇÃO, VENDA E FATURAMENTO DOS PRINCIPAIS PRODUTOS DO PIM - MÊS/MÊS

MESES	LAMINAS E CARTUCHOS (UNIDADE)										
	QTD. PRODUZIDA			QUANTIDADE VENDIDA - 2015				FATURAMENTO EM US\$ 1,00			
	2013	2014	2015(*)	LOCAL	NACIONAL	EXTERIOR	TOTAL	LOCAL	NACIONAL	EXTERIOR	TOTAL
Janeiro	35.710.740	29.336.344	30.086.640	-	5.284.160	14.368.832	19.652.992	-	3.792.706	2.314.120	6.106.826
Fevereiro	30.752.976	30.366.868	26.128.720	-	4.422.840	17.470.424	21.893.264	-	3.226.452	3.426.212	6.652.664
Março	34.841.900	25.680.168	30.086.640	-	4.249.080	17.835.752	22.084.832	-	2.554.585	2.808.329	5.362.914
Abril	25.787.177	21.451.515	27.600.740	-	4.228.920	20.401.344	24.630.264	-	2.515.088	3.128.364	5.643.452
Mai	24.463.312	18.465.788	31.052.520	-	2.447.616	21.637.960	24.085.576	-	1.418.587	3.316.291	4.734.878
Junho	18.621.182	20.869.936	13.693.712	-	257.040	12.607.572	12.864.612	-	145.520	1.966.114	2.111.634
Julho	21.571.996	24.879.908	22.140.936	-	2.316.600	9.913.144	12.229.744	-	1.362.570	1.308.173	2.670.743
Agosto	25.476.698	24.614.572	26.624.912	-	3.735.240	17.220.000	20.955.240	-	1.762.783	2.287.034	4.049.817
Setembro	23.077.108	25.555.808	21.297.664	-	5.977.824	11.772.584	17.750.408	-	2.866.669	1.423.090	4.289.759
Outubro	27.389.088	25.388.736	21.787.928	-	6.741.312	12.517.264	19.258.576	-	3.850.713	1.522.062	5.372.775
Novembro	28.261.840	22.608.924	20.811.736	-	4.838.088	5.310.944	10.149.032	-	3.034.893	642.079	3.676.972
SUB-TOTAL	295.954.017	269.218.567	271.312.148	-	-	-	-	-	-	-	-
CRESC. PERÍODO	0,00 %	-9,03 %	0,78 %	-	-	-	-	-	-	-	-
Dezembro	22.436.020	24.435.316	-	-	-	-	-	-	-	-	-
TOTAIS	318.390.037	293.653.883	271.312.148	-	44.498.720	161.055.820	205.554.540	-	26.530.566	24.141.868	50.672.434

MESES	LAMINAS E CARTUCHOS (MIL UNIDADES)										
	QTD. PRODUZIDA			QUANTIDADE VENDIDA - 2015				FATURAMENTO EM US\$ 1,00			
	2013	2014	2015(*)	LOCAL	NACIONAL	EXTERIOR	TOTAL	LOCAL	NACIONAL	EXTERIOR	TOTAL
Janeiro	48.649	85.923	80.106	-	25.609	26.500	52.109	-	1.047.038	543.716	1.590.754
Fevereiro	59.664	46.326	52.737	-	24.935	3.744	28.679	-	1.084.762	116.149	1.200.911
Março	52.212	50.690	68.460	-	43.872	4.867	48.739	-	1.267.512	135.501	1.403.013
Abril	82.237	76.342	66.166	-	23.363	13.404	36.767	-	845.604	380.470	1.226.074
Mai	58.985	60.267	67.378	-	31.899	19.060	50.959	-	1.191.766	374.192	1.565.958
Junho	79.515	73.675	88.302	-	30.551	19.910	50.461	-	1.103.436	334.619	1.438.055
Julho	75.783	55.442	64.960	-	31.000	13.431	44.431	-	1.144.542	223.741	1.368.283
Agosto	68.144	83.471	55.384	-	-	16.915	16.915	-	-	242.883	242.883
Setembro	30.942	54.955	35.633	-	12.580	19.584	32.164	-	364.132	331.813	695.945
Outubro	59.197	55.104	58.564	-	13.663	17.597	31.260	-	407.494	351.686	759.180
Novembro	59.212	51.283	71.211	-	18.870	18.835	37.705	-	624.450	314.009	938.459
SUB-TOTAL	674.540	693.478	708.901	-	-	-	-	-	-	-	-
CRESC. PERÍODO	0,00 %	2,81 %	2,22 %	-	-	-	-	-	-	-	-
Dezembro	50.819	51.299	-	-	-	-	-	-	-	-	-
TOTAIS	725.359	744.777	708.901	-	256.342	173.847	430.189	-	9.080.736	3.348.779	12.429.515

Fonte: COISE/CGPRO/SAP

(*) Dados parciais.

SETOR INDUSTRIAL
PRODUÇÃO, VENDA E FATURAMENTO DOS PRINCIPAIS PRODUTOS DO PIM - MÊS/MÊS

MESES	DVD RECORD PLAYER INCLUSIVE BLU RAY										
	QTD. PRODUZIDA			QUANTIDADE VENDIDA - 2015				FATURAMENTO EM US\$ 1,00			
	2013	2014	2015(*)	LOCAL	NACIONAL	EXTERIOR	TOTAL	LOCAL	NACIONAL	EXTERIOR	TOTAL
Janeiro	204.009	201.519	253.888	2.005	133.053	-	135.058	92.947	4.203.509	-	4.296.456
Fevereiro	245.366	204.133	285.951	4.669	245.013	-	249.682	168.109	8.800.914	-	8.969.023
Março	282.557	156.238	331.642	2.142	263.756	-	265.898	68.454	8.367.613	-	8.436.067
Abril	150.691	202.349	210.065	1.034	135.905	-	136.939	37.072	3.748.411	-	3.785.483
Mai	161.701	218.294	177.497	5.309	190.752	-	196.061	179.169	6.305.397	-	6.484.566
Junho	191.095	108.670	154.856	2.967	99.998	-	102.965	100.819	3.562.538	-	3.663.357
Julho	212.013	250.900	250.238	3.583	161.664	-	165.247	126.851	4.602.277	-	4.729.128
Agosto	222.131	242.660	260.287	1.717	244.276	-	245.993	56.424	6.248.059	-	6.304.483
Setembro	256.807	307.656	222.800	5.285	274.852	-	280.137	128.387	5.970.469	-	6.098.856
Outubro	250.509	385.366	104.218	4.715	208.409	-	213.124	133.387	5.563.146	-	5.696.533
Novembro	152.181	349.674	179.743	2.235	196.650	-	198.885	62.693	4.593.592	-	4.656.285
SUB-TOTAL	2.329.060	2.627.459	2.431.185								
CRESC. PERÍODO	0,00 %	12,81 %	-7,47 %								
Dezembro	130.879	215.345	-	-	-	-	-	-	-	-	-
TOTAIS	2.459.939	2.842.804	2.431.185	35.661	2.154.328	-	2.189.989	1.154.312	61.965.925	-	63.120.237

MESES	APARELHOS DE BARBEAR										
	QTD. PRODUZIDA			QUANTIDADE VENDIDA - 2015				FATURAMENTO EM US\$ 1,00			
	2013	2014	2015(*)	LOCAL	NACIONAL	EXTERIOR	TOTAL	LOCAL	NACIONAL	EXTERIOR	TOTAL
Janeiro	114.711	113.189	103.498	298	72.308	22.113	94.719	123.356	23.215.981	4.166.610	27.505.947
Fevereiro	95.230	88.698	73.074	367	57.622	16.675	74.664	114.190	17.407.804	3.211.419	20.733.413
Março	101.258	92.850	105.910	274	89.105	13.754	103.133	92.038	21.931.053	3.488.979	25.512.070
Abril	117.854	94.778	106.457	194	83.504	16.350	100.048	60.840	20.946.515	3.822.057	24.829.412
Mai	111.159	105.814	101.600	349	87.842	12.560	100.751	126.766	20.893.874	2.962.085	23.982.725
Junho	110.913	93.942	88.102	392	78.805	15.302	94.499	125.531	18.555.629	2.205.117	20.886.277
Julho	113.563	105.099	94.971	346	76.272	10.631	87.249	97.931	17.260.108	2.838.196	20.196.235
Agosto	114.448	110.550	89.060	390	60.629	22.119	83.138	84.153	12.668.742	3.288.129	16.041.024
Setembro	105.511	104.119	76.563	387	68.871	13.416	82.674	94.039	13.377.517	2.236.920	15.708.476
Outubro	108.618	110.223	71.273	406	64.761	13.565	78.732	94.816	13.374.196	1.821.092	15.290.104
Novembro	99.018	107.915	64.681	261	47.344	13.459	61.064	60.780	11.331.370	2.206.846	13.598.996
SUB-TOTAL	1.192.283	1.127.177	975.189								
CRESC. PERÍODO	0,00 %	-5,46 %	-13,48 %								
Dezembro	94.764	86.577	-	-	-	-	-	-	-	-	-
TOTAIS	1.287.047	1.213.754	975.189	3.664	787.063	169.944	960.671	1.074.440	190.962.789	32.247.450	224.284.679

Fonte: COISE/CGPRO/SAP

(*) Dados parciais.

SETOR INDUSTRIAL
PRODUÇÃO, VENDA E FATURAMENTO DOS PRINCIPAIS PRODUTOS DO PIM - MÊS/MÊS

MESES	DISCO DIGITAL A LASER GRAVADO (BLU-RAY)										
	QTD. PRODUZIDA			QUANTIDADE VENDIDA - 2015				FATURAMENTO EM US\$ 1,00			
	2013	2014	2015(*)	LOCAL	NACIONAL	EXTERIOR	TOTAL	LOCAL	NACIONAL	EXTERIOR	TOTAL
Janeiro	34.436	56.702	220.258	8.798	140.613	-	149.411	158.160	2.487.832	-	2.645.992
Fevereiro	298.783	2.112	485.281	5.507	279.727	-	285.234	36.254	5.873.211	-	5.909.465
Março	219.943	429.671	488.063	51.164	325.254	8.940	385.358	265.754	3.564.317	302.571	4.132.642
Abril	100.484	220.099	291.522	44.451	167.174	-	211.625	326.505	4.282.686	-	4.609.191
Mai	219.943	260.469	214.041	32.014	146.137	-	178.151	135.766	1.551.220	-	1.686.986
Junho	50.631	94.109	294.323	7.857	254.738	-	262.595	206.307	6.676.637	-	6.882.944
Julho	10.995	139.320	172.365	46.309	93.121	-	139.430	112.662	1.056.179	-	1.168.841
Agosto	-	267.460	842.409	50.681	379.647	-	430.328	1.050.949	9.126.822	-	10.177.771
Setembro	1.159.584	976.428	708.963	79.971	621.486	-	701.457	1.078.987	13.868.072	-	14.947.059
Outubro	796.150	1.163.010	982.236	30.318	613.819	-	644.137	249.730	4.883.867	-	5.133.597
Novembro	1.096.941	902.190	932.920	42.416	713.673	-	756.089	431.949	7.698.583	-	8.130.532
SUB-TOTAL	3.987.890	4.511.570	5.632.381								
CRESC. PERÍODO	0,00 %	13,13 %	24,84 %								
Dezembro	193.646	216.208	-	-	-	-	-	-	-	-	-
TOTAIS	4.181.536	4.727.778	5.632.381	399.486	3.735.389	8.940	4.143.815	4.053.023	61.069.426	302.571	65.425.020

MESES	RECEPTOR DE SINAL DE TELEVISAO										
	QTD. PRODUZIDA			QUANTIDADE VENDIDA - 2015				FATURAMENTO EM US\$ 1,00			
	2013	2014	2015(*)	LOCAL	NACIONAL	EXTERIOR	TOTAL	LOCAL	NACIONAL	EXTERIOR	TOTAL
Janeiro	1.264.623	742.012	1.070.159	9.328	2.866.162	-	2.875.490	868.033	67.991.496	-	68.859.529
Fevereiro	1.236.708	990.351	1.217.690	13.891	913.110	-	927.001	1.247.853	73.534.384	-	74.782.237
Março	1.395.686	989.877	1.220.045	20.666	1.242.480	70	1.263.216	1.252.481	80.082.201	4.806	81.339.488
Abril	1.495.312	1.008.467	913.978	3.620	554.185	-	557.805	86.832	27.637.880	-	27.724.712
Mai	1.155.096	1.197.160	775.964	6.846	863.522	-	870.368	300.920	63.275.527	-	63.576.447
Junho	1.861.632	1.229.327	783.985	11.503	854.154	-	865.657	893.747	59.133.866	-	60.027.613
Julho	1.426.463	1.514.292	819.573	10.557	677.256	-	687.813	1.086.904	48.910.960	-	49.997.864
Agosto	1.130.187	1.366.845	749.026	8.367	631.353	-	639.720	496.609	39.260.634	-	39.757.243
Setembro	1.033.939	1.320.541	591.714	10.929	692.910	-	703.839	1.323.586	41.537.470	-	42.861.056
Outubro	901.938	1.205.644	785.231	4.087	416.450	-	420.537	261.527	27.803.907	-	28.065.434
Novembro	892.995	1.183.763	679.738	3.634	676.978	-	680.612	211.256	41.484.947	-	41.696.203
SUB-TOTAL	13.794.579	12.748.279	9.607.103								
CRESC. PERÍODO	0,00 %	-7,58 %	-24,64 %								
Dezembro	576.965	766.162	-	-	-	-	-	-	-	-	-
TOTAIS	14.371.544	13.514.441	9.607.103	103.428	10.388.560	70	10.492.058	8.029.748	570.653.272	4.806	578.687.826

Fonte: COISE/CGPRO/SAP

(*) Dados parciais.

SETOR INDUSTRIAL
PRODUÇÃO, VENDA E FATURAMENTO DOS PRINCIPAIS PRODUTOS DO PIM - MÊS/MÊS

MESES	TELEJOGO										
	QTD. PRODUZIDA			QUANTIDADE VENDIDA - 2015				FATURAMENTO EM US\$ 1,00			
	2013	2014	2015(*)	LOCAL	NACIONAL	EXTERIOR	TOTAL	LOCAL	NACIONAL	EXTERIOR	TOTAL
Janeiro	49.416	130.881	102.472	100	72.745	-	72.845	4.347	13.421.682	-	13.426.029
Fevereiro	30.370	81.173	53.238	58	55.363	-	55.421	2.426	14.452.896	-	14.455.322
Março	35.001	93.764	87.261	114	87.441	-	87.555	4.505	16.880.112	-	16.884.617
Abril	73.989	89.346	76.576	1	79.918	-	79.919	26	18.226.360	-	18.226.386
Mai	149.478	87.794	94.421	7	89.411	-	89.418	267	28.123.689	-	28.123.956
Junho	88.356	72.109	74.346	-	91.573	-	91.573	-	26.733.969	-	26.733.969
Julho	138.460	64.832	84.596	179	106.046	-	106.225	5.802	29.414.557	-	29.420.359
Agosto	150.163	69.759	94.106	211	130.848	-	131.059	6.859	38.943.122	-	38.949.981
Setembro	145.402	49.567	79.615	99	114.611	-	114.710	2.921	34.406.995	-	34.409.916
Outubro	183.537	126.004	111.526	3	155.850	-	155.853	121	45.323.946	-	45.324.067
Novembro	205.023	91.950	70.907	102	93.949	-	94.051	2.947	26.261.395	-	26.264.342
SUB-TOTAL	1.249.195	957.179	929.064								
CRESC. PERÍODO	0,00 %	-23,38 %	-2,94 %								
Dezembro	126.393	75.620	-	-	-	-	-	-	-	-	-
TOTAIS	1.375.588	1.032.799	929.064	874	1.077.755	-	1.078.629	30.221	292.188.723	-	292.218.944

MESES	RÁDIOS E APARS-REPRS/GRAV AUDIO PORTATIL (MP3/MP4 E TOCA DISCO DIGITAL A LASER)										
	QTD. PRODUZIDA			QUANTIDADE VENDIDA - 2015				FATURAMENTO EM US\$ 1,00			
	2013	2014	2015(*)	LOCAL	NACIONAL	EXTERIOR	TOTAL	LOCAL	NACIONAL	EXTERIOR	TOTAL
Janeiro	18.462	14.575	22.201	321	9.612	-	9.933	16.424	546.717	-	563.141
Fevereiro	18.061	16.895	19.610	21	10.074	-	10.095	1.270	506.663	-	507.933
Março	13.615	8.894	10.180	260	7.890	-	8.150	12.058	394.241	-	406.299
Abril	18.842	16.456	10.352	184	16.532	-	16.716	8.979	908.513	-	917.492
Mai	22.070	18.597	19.174	555	13.077	-	13.632	26.691	899.814	-	926.505
Junho	22.189	6.712	26.663	899	20.541	-	21.440	57.872	1.315.514	-	1.373.386
Julho	19.453	23.116	73.196	763	19.798	-	20.561	36.204	1.259.379	-	1.295.583
Agosto	14.940	22.200	117.538	692	31.510	-	32.202	43.155	2.306.866	-	2.350.021
Setembro	20.122	25.508	97.471	317	35.576	-	35.893	18.679	1.939.228	-	1.957.907
Outubro	22.825	34.870	23.862	391	37.681	-	38.072	11.648	2.227.393	-	2.239.041
Novembro	17.839	23.240	44.169	373	46.317	-	46.690	20.168	2.293.940	-	2.314.108
SUB-TOTAL	208.418	211.063	464.416								
CRESC. PERÍODO	0,00 %	1,27 %	120,04 %								
Dezembro	8.880	16.097	-	-	-	-	-	-	-	-	-
TOTAIS	217.298	227.160	464.416	4.776	248.608	-	253.384	253.148	14.598.268	-	14.851.416

Fonte: COISE/CGPRO/SAP

(*) Dados parciais.

SETOR INDUSTRIAL
PRODUÇÃO, VENDA E FATURAMENTO DOS PRINCIPAIS PRODUTOS DO PIM - MÊS/MÊS

MESES	CONDICIONADOR DE AR SPLIT SYSTEM										
	QTD. PRODUZIDA			QUANTIDADE VENDIDA - 2015				FATURAMENTO EM US\$ 1,00			
	2013	2014	2015(*)	LOCAL	NACIONAL	EXTERIOR	TOTAL	LOCAL	NACIONAL	EXTERIOR	TOTAL
Janeiro	373.332	332.121	414.041	1.857	270.603	-	272.460	731.103	101.594.827	-	102.325.930
Fevereiro	243.155	229.303	303.693	2.751	279.264	17	282.032	1.051.482	99.861.045	11.800	100.924.327
Março	240.049	234.044	315.166	4.302	168.709	-	173.011	1.333.452	55.929.500	-	57.262.952
Abril	164.044	230.235	270.772	5.458	108.786	-	114.244	1.750.832	39.118.062	-	40.868.894
Maiο	167.070	214.356	231.601	7.196	95.996	218	103.410	2.285.866	32.793.798	200.938	35.280.602
Junho	205.365	154.234	184.259	6.607	136.530	-	143.137	1.989.457	46.071.231	-	48.060.688
Julho	247.884	467.769	271.872	3.691	167.458	-	171.149	1.165.102	54.472.307	-	55.637.409
Agosto	311.017	531.671	308.515	5.046	369.161	-	374.207	1.471.991	111.587.275	-	113.059.266
Setembro	377.158	686.517	329.700	8.329	425.197	-	433.526	2.196.132	105.466.233	-	107.662.365
Outubro	367.996	586.750	786.357	10.528	519.364	-	529.892	2.187.802	116.509.159	-	118.696.961
Novembro	332.433	523.192	344.613	4.622	376.346	-	380.968	1.107.447	112.140.937	-	113.248.384
SUB-TOTAL	3.029.503	4.190.192	3.760.589								
CRESC. PERÍODO	0,00 %	38,31 %	-10,25 %								
Dezembro	376.519	443.739	-	-	-	-	-	-	-	-	-
TOTAIS	3.406.022	4.633.931	3.760.589	60.387	2.917.414	235	2.978.036	17.270.666	875.544.374	212.738	893.027.778

MESES	RÁDIOS APARS/REPRS/GRAVS AUDIO (NÃO PORTÁTIL) INCLUSIVE TOCA DISCO DIG. A LASER										
	QTD. PRODUZIDA			QUANTIDADE VENDIDA - 2015				FATURAMENTO EM US\$ 1,00			
	2013	2014	2015(*)	LOCAL	NACIONAL	EXTERIOR	TOTAL	LOCAL	NACIONAL	EXTERIOR	TOTAL
Janeiro	140.847	127.384	77.096	724	61.503	-	62.227	230.526	14.682.622	-	14.913.148
Fevereiro	129.695	122.464	133.227	721	127.710	-	128.431	230.271	28.032.472	-	28.262.743
Março	99.685	96.094	150.579	1.001	140.815	-	141.816	218.411	27.246.371	-	27.464.782
Abril	130.732	121.118	135.783	773	110.953	-	111.726	147.545	22.445.584	-	22.593.129
Maiο	108.800	128.035	112.551	1.616	113.699	-	115.315	346.420	23.584.686	-	23.931.106
Junho	117.730	60.351	104.914	1.437	106.963	-	108.400	317.082	21.786.331	-	22.103.413
Julho	151.639	119.719	96.673	1.164	83.938	-	85.102	289.722	16.776.716	-	17.066.438
Agosto	137.738	123.672	125.163	759	89.676	-	90.435	152.003	15.513.982	-	15.665.985
Setembro	134.370	132.025	141.699	1.864	110.438	-	112.302	320.501	18.088.426	-	18.408.927
Outubro	156.791	129.941	79.536	1.124	109.359	-	110.483	194.047	20.362.232	-	20.556.279
Novembro	167.826	124.038	69.270	1.270	96.228	-	97.498	229.831	16.716.013	-	16.945.844
SUB-TOTAL	1.475.853	1.284.841	1.226.491								
CRESC. PERÍODO	0,00 %	-12,94 %	-4,54 %								
Dezembro	130.592	71.814	-	-	-	-	-	-	-	-	-
TOTAIS	1.606.445	1.356.655	1.226.491	12.453	1.151.282	-	1.163.735	2.676.359	225.235.435	-	227.911.794

Fonte: COISE/CGPRO/SAP

(*) Dados parciais.

SETOR INDUSTRIAL
PRODUÇÃO, VENDA E FATURAMENTO DOS PRINCIPAIS PRODUTOS DO PIM - MÊS/MÊS

MESES	AUTO-RADIO E APARS. REPRODUTS. DE AUDIO										
	QTD. PRODUZIDA			QUANTIDADE VENDIDA - 2015				FATURAMENTO EM US\$ 1,00			
	2013	2014	2015(*)	LOCAL	NACIONAL	EXTERIOR	TOTAL	LOCAL	NACIONAL	EXTERIOR	TOTAL
Janeiro	232.749	202.402	212.886	1.433	217.945	5.144	224.522	227.478	20.132.151	522.297	20.881.926
Fevereiro	201.714	191.887	322.329	1.539	294.319	4.444	300.302	159.359	19.074.233	382.214	19.615.806
Março	205.962	193.838	247.204	1.236	252.277	3.628	257.141	137.064	21.597.642	336.814	22.071.520
Abril	198.625	249.656	218.123	7.117	176.275	4.127	187.519	319.611	19.502.720	554.018	20.376.349
Mai	182.664	257.780	170.264	10.685	176.015	4.563	191.263	436.165	21.323.363	433.071	22.192.599
Junho	190.247	178.145	174.818	9.047	187.827	4.025	200.899	357.257	17.894.015	358.057	18.609.329
Julho	170.941	207.350	183.246	2.373	239.398	1.865	243.636	206.261	28.457.676	217.864	28.881.801
Agosto	229.210	171.970	199.319	7.161	196.077	6.547	209.785	256.087	17.478.314	574.808	18.309.209
Setembro	264.761	233.008	190.242	7.596	188.679	6.422	202.697	329.512	18.050.515	532.388	18.912.415
Outubro	231.678	202.601	209.939	17.907	200.920	5.936	224.763	620.444	21.485.392	500.729	22.606.565
Novembro	242.669	179.692	175.810	15.670	182.101	6.317	204.088	479.283	16.399.037	538.136	17.416.456
SUB-TOTAL	2.351.220	2.268.329	2.304.180								
CRESC. PERÍODO	0,00 %	-3,53 %	1,58 %								
Dezembro	207.778	135.503	-	-	-	-	-	-	-	-	-
TOTAIS	2.558.998	2.403.832	2.304.180	81.764	2.311.833	53.018	2.446.615	3.528.521	221.395.058	4.950.396	229.873.975

MESES	HOME THEATER										
	QTD. PRODUZIDA			QUANTIDADE VENDIDA - 2015				FATURAMENTO EM US\$ 1,00			
	2013	2014	2015(*)	LOCAL	NACIONAL	EXTERIOR	TOTAL	LOCAL	NACIONAL	EXTERIOR	TOTAL
Janeiro	30.327	10.125	9.288	57	3.547	-	3.604	9.601	576.056	-	585.657
Fevereiro	31.019	7.614	26.257	55	22.730	-	22.785	9.824	3.629.013	-	3.638.837
Março	46.945	8.560	30.856	73	24.437	-	24.510	9.975	3.363.709	-	3.373.684
Abril	37.595	8.038	27.257	370	11.713	-	12.083	48.329	1.570.613	-	1.618.942
Mai	25.096	16.690	23.267	361	14.451	-	14.812	47.388	2.130.300	-	2.177.688
Junho	13.481	14.517	16.895	205	14.913	-	15.118	27.744	2.285.527	-	2.313.271
Julho	37.269	12.577	16.229	205	10.411	-	10.616	26.527	1.564.657	-	1.591.184
Agosto	32.794	28.047	14.982	21	11.464	-	11.485	2.131	1.685.236	-	1.687.367
Setembro	24.808	28.117	28.916	189	22.780	-	22.969	18.685	2.365.901	-	2.384.586
Outubro	26.912	23.224	11.598	183	21.839	-	22.022	19.795	2.640.893	-	2.660.688
Novembro	23.500	21.226	4.223	125	15.045	-	15.170	15.806	1.777.073	-	1.792.879
SUB-TOTAL	329.746	178.735	209.768								
CRESC. PERÍODO	0,00 %	-45,80 %	17,36 %								
Dezembro	13.490	16.585	-	-	-	-	-	-	-	-	-
TOTAIS	343.236	195.320	209.768	1.844	173.330	-	175.174	235.805	23.588.978	-	23.824.783

Fonte: COISE/CGPRO/SAP

(*) Dados parciais.

SETOR INDUSTRIAL
PRODUÇÃO, VENDA E FATURAMENTO DOS PRINCIPAIS PRODUTOS DO PIM - MÊS/MÊS

MESES	COMPACT DISC - INCLUSIVE CD-ROM E DVD-ROM										
	QTD. PRODUZIDA			QUANTIDADE VENDIDA - 2015				FATURAMENTO EM US\$ 1,00			
	2013	2014	2015(*)	LOCAL	NACIONAL	EXTERIOR	TOTAL	LOCAL	NACIONAL	EXTERIOR	TOTAL
Janeiro	35.596.337	14.170.972	1.172.240	249.331	1.267.072	9.000	1.525.403	306.130	5.114.009	105.368	5.525.507
Fevereiro	34.177.364	19.182.619	2.433.883	75.864	1.840.709	-	1.916.573	314.353	5.617.069	-	5.931.422
Março	35.228.458	20.014.322	2.316.873	143.365	2.196.495	1.300	2.341.160	709.711	10.096.106	40.547	10.846.364
Abril	36.927.156	20.265.929	3.450.781	241.530	2.099.317	-	2.340.847	595.608	8.131.377	-	8.726.985
Maiο	35.973.147	11.755.320	1.646.171	246.462	1.873.988	1.000	2.121.450	669.279	9.010.327	20.090	9.699.696
Junho	34.878.079	2.014.915	1.636.865	105.272	883.554	-	988.826	277.916	4.297.680	-	4.575.596
Julho	24.068.178	2.318.042	1.842.984	483.998	898.932	-	1.382.930	967.460	4.224.246	-	5.191.706
Agosto	23.580.982	4.777.278	2.226.755	89.016	1.079.582	-	1.168.598	505.337	5.178.176	-	5.683.513
Setembro	17.124.407	4.565.542	4.932.254	105.000	1.852.764	-	1.957.764	728.365	7.011.463	-	7.739.828
Outubro	20.279.801	4.173.076	1.457.971	100.633	2.870.120	-	2.970.753	351.416	9.110.443	-	9.461.859
Novembro	22.088.852	4.181.873	3.165.532	143.253	2.878.758	-	3.022.011	581.160	10.941.840	-	11.523.000
SUB-TOTAL	319.922.761	107.419.888	26.282.309								
CRESC. PERÍODO	0,00 %	-66,42 %	-75,53 %								
Dezembro	13.405.094	4.177.921	-	-	-	-	-	-	-	-	-
TOTAIS	333.327.855	111.597.809	26.282.309	1.983.724	19.741.291	11.300	21.736.315	6.006.735	78.732.736	166.005	84.905.476

MESES	CONDICIONADOR DE AR DE JANELA OU DE PAREDE DE CORPO ÚNICO										
	QTD. PRODUZIDA			QUANTIDADE VENDIDA - 2015				FATURAMENTO EM US\$ 1,00			
	2013	2014	2015(*)	LOCAL	NACIONAL	EXTERIOR	TOTAL	LOCAL	NACIONAL	EXTERIOR	TOTAL
Janeiro	64.733	82.614	107.785	4.604	94.937	-	99.541	1.236.774	22.950.831	-	24.187.605
Fevereiro	56.170	72.437	81.540	3.995	84.863	-	88.858	982.894	20.058.170	-	21.041.064
Março	22.935	37.862	88.841	5.630	62.390	-	68.020	1.119.363	15.036.833	-	16.156.196
Abril	31.196	36.357	49.399	3.493	34.882	-	38.375	828.306	8.294.922	-	9.123.228
Maiο	32.094	35.524	19.292	4.460	20.910	-	25.370	1.087.894	5.624.437	-	6.712.331
Junho	38.427	15.982	27.477	6.866	23.654	-	30.520	1.569.525	5.419.347	-	6.988.872
Julho	45.595	65.497	89.134	6.210	39.417	-	45.627	1.351.939	8.457.533	-	9.809.472
Agosto	74.361	91.067	89.537	9.634	82.075	-	91.709	2.424.437	17.881.970	-	20.306.407
Setembro	84.508	99.840	113.000	17.375	100.588	-	117.963	3.365.733	21.230.224	-	24.595.957
Outubro	90.727	117.800	135.707	18.093	110.086	-	128.179	3.323.909	27.334.900	-	30.658.809
Novembro	83.712	111.299	107.485	7.614	70.891	-	78.505	1.576.053	16.324.942	-	17.900.995
SUB-TOTAL	624.458	766.279	909.197								
CRESC. PERÍODO	0,00 %	22,71 %	18,65 %								
Dezembro	113.898	103.451	-	-	-	-	-	-	-	-	-
TOTAIS	738.356	869.730	909.197	87.974	724.693	-	812.667	18.866.827	168.614.109	-	187.480.936

Fonte: COISE/CGPRO/SAP

(*) Dados parciais.

SETOR INDUSTRIAL
PRODUÇÃO, VENDA E FATURAMENTO DOS PRINCIPAIS PRODUTOS DO PIM - MÊS/MÊS

MESES	CAMERA FOTOGRAFICA (DIGITAL)										
	QTD. PRODUZIDA			QUANTIDADE VENDIDA - 2015				FATURAMENTO EM US\$ 1,00			
	2013	2014	2015(*)	LOCAL	NACIONAL	EXTERIOR	TOTAL	LOCAL	NACIONAL	EXTERIOR	TOTAL
Janeiro	327.086	154.520	30.575	11.845	18.156	-	30.001	1.776.870	3.027.679	-	4.804.549
Fevereiro	293.858	142.142	27.724	8.492	21.912	-	30.404	1.064.991	3.091.372	-	4.156.363
Março	205.776	76.194	19.730	5.289	28.936	-	34.225	845.892	4.146.126	-	4.992.018
Abril	151.344	65.792	20.962	507	26.744	-	27.251	45.544	3.914.003	-	3.959.547
Mai	152.257	77.016	20.885	286	23.160	-	23.446	61.433	3.113.736	-	3.175.169
Junho	107.616	39.013	25.999	482	21.764	-	22.246	103.020	2.663.126	-	2.766.146
Julho	153.642	55.197	23.005	659	9.802	-	10.461	122.640	1.877.874	-	2.000.514
Agosto	195.040	62.125	8.665	1.508	15.299	-	16.807	270.538	2.177.485	-	2.448.023
Setembro	159.178	51.457	13.887	341	18.617	-	18.958	56.270	2.571.510	-	2.627.780
Outubro	231.816	55.815	16.257	555	19.460	888	20.903	86.571	2.721.749	200.009	3.008.329
Novembro	232.613	49.635	13.747	1.213	15.224	-	16.437	181.784	2.105.474	-	2.287.258
SUB-TOTAL	2.210.226	828.906	221.436								
CRESC. PERÍODO	0,00 %	-62,50 %	-73,29 %								
Dezembro	115.179	28.106	-	-	-	-	-	-	-	-	-
TOTAIS	2.325.405	857.012	221.436	31.177	219.074	888	251.139	4.615.553	31.410.134	200.009	36.225.696

MESES	MONITORES C/ TELA LCD (USO EM INFORM.)										
	QTD. PRODUZIDA			QUANTIDADE VENDIDA - 2015				FATURAMENTO EM US\$ 1,00			
	2013	2014	2015(*)	LOCAL	NACIONAL	EXTERIOR	TOTAL	LOCAL	NACIONAL	EXTERIOR	TOTAL
Janeiro	7.000	60.639	25.415	896	21.636	-	22.532	211.295	2.419.107	-	2.630.402
Fevereiro	18.127	46.479	12.227	321	19.438	-	19.759	24.171	2.537.340	-	2.561.511
Março	17.097	76.160	13.888	1.583	25.867	-	27.450	604.503	3.084.483	-	3.688.986
Abril	6.075	44.162	31.292	-	14.533	-	14.533	-	1.551.340	-	1.551.340
Mai	9.279	36.931	14.299	120	17.690	31	17.841	7.251	2.299.765	9.079	2.316.095
Junho	10.456	11.516	7.771	261	13.660	-	13.921	43.578	2.115.444	-	2.159.022
Julho	25.213	27.180	9.800	10	22.057	-	22.067	1.055	2.799.018	-	2.800.073
Agosto	69.747	49.054	1.801	71	21.976	-	22.047	14.667	3.008.482	-	3.023.149
Setembro	77.955	40.156	8.565	301	15.593	261	16.155	14.309	1.838.250	2.428	1.854.987
Outubro	50.571	28.663	9.186	-	5.276	19	5.295	-	1.561.503	164	1.561.667
Novembro	71.401	17.349	5.994	-	9.596	-	9.596	-	1.856.843	-	1.856.843
SUB-TOTAL	362.921	438.289	140.238								
CRESC. PERÍODO	0,00 %	20,77 %	-68,00 %								
Dezembro	53.606	23.684	-	-	-	-	-	-	-	-	-
TOTAIS	416.527	461.973	140.238	3.563	187.322	311	191.196	920.829	25.071.575	11.671	26.004.075

Fonte: COISE/CGPRO/SAP

(*) Dados parciais.

SETOR INDUSTRIAL
PRODUÇÃO, VENDA E FATURAMENTO DOS PRINCIPAIS PRODUTOS DO PIM - MÊS/MÊS

MESES	RELOGIO DE PULSO E BOLSO										
	QTD. PRODUZIDA			QUANTIDADE VENDIDA - 2015				FATURAMENTO EM US\$ 1,00			
	2013	2014	2015(*)	LOCAL	NACIONAL	EXTERIOR	TOTAL	LOCAL	NACIONAL	EXTERIOR	TOTAL
Janeiro	753.497	638.745	554.729	20.604	549.985	-	570.589	598.527	23.441.550	-	24.040.077
Fevereiro	706.785	921.165	729.610	18.673	622.838	-	641.511	962.338	24.463.211	-	25.425.549
Março	1.170.082	712.729	966.979	20.147	994.024	-	1.014.171	717.160	43.226.632	-	43.943.792
Abril	1.172.884	829.519	810.813	27.861	881.264	-	909.125	782.562	36.552.493	-	37.335.055
Mai	1.073.063	872.237	816.240	21.996	800.483	-	822.479	771.672	36.093.487	-	36.865.159
Junho	963.442	593.976	854.135	21.156	851.223	1.035	873.414	608.448	30.325.596	20.538	30.954.582
Julho	979.474	849.448	801.685	50.495	828.865	-	879.360	2.197.694	33.308.222	-	35.505.916
Agosto	943.571	669.089	814.567	15.480	641.901	-	657.381	577.920	24.628.296	-	25.206.216
Setembro	956.987	831.532	938.861	28.740	863.740	-	892.480	579.034	29.498.795	-	30.077.829
Outubro	995.377	854.801	939.167	23.616	1.229.087	391	1.253.094	714.711	44.308.887	9.487	45.033.085
Novembro	836.034	880.822	728.824	40.190	1.014.308	2	1.054.500	1.256.767	38.211.841	188	39.468.796
SUB-TOTAL	10.551.196	8.654.063	8.955.610								
CRESC. PERÍODO	0,00 %	-17,98 %	3,48 %								
Dezembro	411.594	262.853	-	-	-	-	-	-	-	-	-
TOTAIS	10.962.790	8.916.916	8.955.610	288.958	9.277.718	1.428	9.568.104	9.766.833	364.059.010	30.213	373.856.056

MESES	CINESCOPIO PARA TELEVISOR										
	QTD. PRODUZIDA			QUANTIDADE VENDIDA - 2015				FATURAMENTO EM US\$ 1,00			
	2013	2014	2015(*)	LOCAL	NACIONAL	EXTERIOR	TOTAL	LOCAL	NACIONAL	EXTERIOR	TOTAL
Janeiro	-	-	-	-	-	-	-	-	-	-	-
Fevereiro	-	-	-	-	-	-	-	-	-	-	-
Março	-	-	-	-	-	-	-	-	-	-	-
Abril	-	-	-	-	-	-	-	-	-	-	-
Mai	-	-	-	-	-	-	-	-	-	-	-
Junho	-	-	-	-	-	-	-	-	-	-	-
Julho	-	-	-	-	-	-	-	-	-	-	-
Agosto	-	-	-	-	-	-	-	-	-	-	-
Setembro	-	-	-	-	-	-	-	-	-	-	-
Outubro	-	-	-	-	-	-	-	-	-	-	-
Novembro	-	-	-	-	-	-	-	-	-	-	-
SUB-TOTAL	-	-	-	-	-	-	-	-	-	-	-
CRESC. PERÍODO	0,00 %	0,00 %	0,00 %								
Dezembro	-	-	-	-	-	-	-	-	-	-	-
TOTAIS	-	-	-	-	-	-	-	-	-	-	-

Fonte: COISE/CGPRO/SAP

(*) Dados parciais.

SETOR INDUSTRIAL
PRODUÇÃO, VENDA E FATURAMENTO DOS PRINCIPAIS PRODUTOS DO PIM - MÊS/MÊS

MESES	APARS. TELEFONICO - INCLUSIVE PORTEIRO ELETRONICO										
	QTD. PRODUZIDA			QUANTIDADE VENDIDA - 2015				FATURAMENTO EM US\$ 1,00			
	2013	2014	2015(*)	LOCAL	NACIONAL	EXTERIOR	TOTAL	LOCAL	NACIONAL	EXTERIOR	TOTAL
Janeiro	21.986	42.229	38.780	367	28.717	-	29.084	9.390	685.074	-	694.464
Fevereiro	20.171	44.526	36.656	249	39.838	-	40.087	5.830	941.653	-	947.483
Março	40.838	29.119	28.704	116	38.983	-	39.099	2.594	882.077	-	884.671
Abril	43.942	30.019	1.220	193	23.387	-	23.580	5.126	554.419	-	559.545
Mai	29.352	4.121	31.476	753	26.727	-	27.480	18.256	692.570	-	710.826
Junho	25.728	21.603	7.404	20	24.499	-	24.519	1.132	993.748	-	994.880
Julho	18.384	26.417	5.632	89	8.627	-	8.716	2.038	216.625	-	218.663
Agosto	42.401	51.156	2.743	-	2.995	-	2.995	-	74.086	-	74.086
Setembro	42.939	44.854	2.371	-	1.763	-	1.763	-	65.690	-	65.690
Outubro	57.620	50.156	1.570	-	1.585	-	1.585	-	54.268	-	54.268
Novembro	103.045	27.076	1.945	3	985	-	988	59	40.494	-	40.553
SUB-TOTAL	446.406	371.276	158.501								
CRESC. PERÍODO	0,00 %	-16,83 %	-57,31 %								
Dezembro	43.532	30.908	-	-	-	-	-	-	-	-	-
TOTAIS	489.938	402.184	158.501	1.790	198.106	-	199.896	44.425	5.200.704	-	5.245.129

MESES	TELEFONE CELULAR										
	QTD. PRODUZIDA			QUANTIDADE VENDIDA - 2015				FATURAMENTO EM US\$ 1,00			
	2013	2014	2015(*)	LOCAL	NACIONAL	EXTERIOR	TOTAL	LOCAL	NACIONAL	EXTERIOR	TOTAL
Janeiro	1.919.666	1.838.187	1.277.810	33.740	1.292.819	-	1.326.559	7.334.187	237.160.303	-	244.494.490
Fevereiro	1.822.947	2.053.096	1.235.877	30.421	1.346.645	-	1.377.066	6.327.877	232.472.824	-	238.800.701
Março	2.025.519	1.841.959	1.788.946	19.558	1.566.927	30	1.586.515	4.392.701	240.688.446	5.048	245.086.195
Abril	2.376.481	1.894.156	1.760.031	28.970	1.526.886	-	1.555.856	7.041.676	298.794.901	-	305.836.577
Mai	2.071.434	2.143.778	1.296.575	25.655	1.027.544	-	1.053.199	5.724.692	154.378.938	-	160.103.630
Junho	1.947.516	915.296	500.968	17.015	606.645	50	623.710	3.494.803	90.867.104	4.415	94.366.322
Julho	2.179.043	1.815.758	554.943	16.301	1.047.565	-	1.063.866	3.309.681	140.039.382	-	143.349.063
Agosto	2.086.397	2.013.833	916.278	46.513	899.912	-	946.425	7.421.305	120.930.019	-	128.351.324
Setembro	1.601.622	1.887.174	1.275.013	43.111	1.220.375	6.132	1.269.618	6.116.638	152.888.139	39.046	159.043.823
Outubro	2.079.126	2.233.969	1.437.236	16.928	1.534.758	250	1.551.936	2.505.386	207.385.732	2.806	209.893.924
Novembro	2.233.803	2.099.777	2.536.124	21.350	1.311.972	-	1.333.322	3.688.102	178.422.364	-	182.110.466
SUB-TOTAL	22.343.554	20.736.983	14.579.801								
CRESC. PERÍODO	0,00 %	-7,19 %	-29,69 %								
Dezembro	984.372	793.391	-	-	-	-	-	-	-	-	-
TOTAIS	23.327.926	21.530.374	14.579.801	299.562	13.382.048	6.462	13.688.072	57.357.048	2.054.028.152	51.315	2.111.436.515

Fonte: COISE/CGPRO/SAP

(*) Dados parciais.

SETOR INDUSTRIAL
PRODUÇÃO, VENDA E FATURAMENTO DOS PRINCIPAIS PRODUTOS DO PIM - MÊS/MÊS

MESES	FORNO MICROONDAS										
	QTD. PRODUZIDA			QUANTIDADE VENDIDA - 2015				FATURAMENTO EM US\$ 1,00			
	2013	2014	2015(*)	LOCAL	NACIONAL	EXTERIOR	TOTAL	LOCAL	NACIONAL	EXTERIOR	TOTAL
Janeiro	347.454	406.986	446.338	5.099	320.958	840	326.897	383.185	32.295.598	42.786	32.721.569
Fevereiro	343.605	432.411	422.619	3.505	397.779	-	401.284	269.973	35.925.640	-	36.195.613
Março	417.106	501.306	525.793	5.481	518.615	3.720	527.816	331.881	44.877.087	190.122	45.399.090
Abril	358.567	462.724	390.366	3.944	310.345	-	314.289	301.151	27.696.895	-	27.998.046
Mai	332.542	482.073	233.862	6.559	191.818	2.480	200.857	449.355	16.817.331	122.331	17.389.017
Junho	271.039	179.184	217.226	4.069	158.530	-	162.599	233.447	15.067.512	-	15.300.959
Julho	227.176	284.019	185.809	2.452	211.310	-	213.762	177.027	19.201.952	-	19.378.979
Agosto	346.535	351.257	198.252	3.135	236.780	4.958	244.873	217.087	19.123.625	248.777	19.589.489
Setembro	359.654	419.706	232.745	5.213	210.987	928	217.128	277.074	15.752.714	49.526	16.079.314
Outubro	389.669	494.321	217.404	2.309	276.114	-	278.423	155.305	22.254.566	-	22.409.871
Novembro	386.389	459.306	230.848	5.881	263.017	1.087	269.985	375.894	21.220.484	50.357	21.646.735
SUB-TOTAL	3.779.736	4.473.293	3.301.262								
CRESC. PERÍODO	0,00 %	18,35 %	-26,20 %								
Dezembro	364.920	367.992	-	-	-	-	-	-	-	-	-
TOTAIS	4.144.656	4.841.285	3.301.262	47.647	3.096.253	14.013	3.157.913	3.171.379	270.233.404	703.899	274.108.682

MESES	MOTOCILETAS.MOTONETAS E CICLOMOTO										
	QTD. PRODUZIDA			QUANTIDADE VENDIDA - 2015				FATURAMENTO EM US\$ 1,00			
	2013	2014	2015(*)	LOCAL	NACIONAL	EXTERIOR	TOTAL	LOCAL	NACIONAL	EXTERIOR	TOTAL
Janeiro	124.793	149.030	122.929	2.352	102.678	2.175	107.205	5.972.584	295.710.663	6.728.375	308.411.622
Fevereiro	131.912	139.783	110.937	1.943	107.364	2.924	112.231	4.603.702	295.776.327	8.017.133	308.397.162
Março	140.316	226.863	126.102	1.800	129.921	1.709	133.430	3.977.910	329.089.101	5.208.431	338.275.442
Abril	164.188	146.878	101.283	1.877	103.053	2.755	107.685	4.461.475	274.240.227	7.273.874	285.975.576
Mai	150.205	142.332	118.262	2.601	106.611	3.654	112.866	6.064.956	284.004.289	6.467.049	296.536.294
Junho	153.123	89.161	115.386	1.399	103.081	6.745	111.225	3.181.163	262.537.621	10.987.108	276.705.892
Julho	115.344	135.766	103.024	1.585	92.032	8.570	102.187	3.407.558	239.352.048	16.878.187	259.637.793
Agosto	158.067	130.197	114.176	1.924	100.848	9.345	112.117	4.251.658	243.694.940	16.259.053	264.205.651
Setembro	153.177	128.058	118.153	2.093	102.077	9.656	113.826	4.037.586	227.116.550	16.385.029	247.539.165
Outubro	173.029	144.569	104.972	1.099	90.388	10.959	102.446	2.064.652	202.989.778	21.018.564	226.072.994
Novembro	153.321	121.916	76.456	991	72.884	6.305	80.180	1.951.952	168.027.226	12.296.496	182.275.674
SUB-TOTAL	1.617.475	1.554.553	1.211.680								
CRESC. PERÍODO	0,00 %	-3,89 %	-22,06 %								
Dezembro	79.324	84.725	-	-	-	-	-	-	-	-	-
TOTAIS	1.696.799	1.639.278	1.211.680	19.664	1.110.937	64.797	1.195.398	43.975.196	2.822.538.770	127.519.299	2.994.033.265

Fonte: COISE/CGPRO/SAP

(*) Dados parciais.

SETOR INDUSTRIAL
PRODUÇÃO, VENDA E FATURAMENTO DOS PRINCIPAIS PRODUTOS DO PIM - MÊS/MÊS

MESES	BICICLETAS INCLUSIVE ELÉTRICA (CICLO-ELETRICO)										
	QTD. PRODUZIDA			QUANTIDADE VENDIDA - 2015				FATURAMENTO EM US\$ 1,00			
	2013	2014	2015(*)	LOCAL	NACIONAL	EXTERIOR	TOTAL	LOCAL	NACIONAL	EXTERIOR	TOTAL
Janeiro	64.583	69.999	58.298	593	39.440	-	40.033	231.280	7.741.216	-	7.972.496
Fevereiro	62.445	52.878	58.140	1.180	42.030	-	43.210	304.671	8.204.181	-	8.508.852
Março	64.084	61.710	72.897	724	51.114	-	51.838	214.702	10.457.903	-	10.672.605
Abril	64.998	60.464	61.690	1.764	51.484	-	53.248	382.118	9.019.187	-	9.401.305
Mai	60.047	58.124	62.229	1.097	46.379	-	47.476	260.614	8.489.548	-	8.750.162
Junho	69.209	28.519	67.453	1.186	41.382	-	42.568	248.353	7.978.591	-	8.226.944
Julho	87.025	75.305	78.336	2.025	67.061	-	69.086	351.054	11.096.749	-	11.447.803
Agosto	90.781	89.479	74.189	2.710	79.937	-	82.647	351.908	12.237.253	-	12.589.161
Setembro	75.660	87.731	80.515	2.199	97.428	-	99.627	281.546	12.440.560	-	12.722.106
Outubro	85.181	92.693	74.433	1.747	65.325	-	67.072	317.922	9.966.219	-	10.284.141
Novembro	63.416	71.097	55.144	2.163	88.213	-	90.376	289.489	13.149.582	-	13.439.071
SUB-TOTAL	787.429	747.999	743.324								
CRESC. PERÍODO	0,00 %	-5,01 %	-0,63 %								
Dezembro	9.823	27.665	-	-	-	-	-	-	-	-	-
TOTAIS	797.252	775.664	743.324	17.388	669.793	-	687.181	3.233.657	110.780.989	-	114.014.646

MESES	MICROCOMPUTADORES - DESKTOP										
	QTD. PRODUZIDA			QUANTIDADE VENDIDA - 2015				FATURAMENTO EM US\$ 1,00			
	2013	2014	2015(*)	LOCAL	NACIONAL	EXTERIOR	TOTAL	LOCAL	NACIONAL	EXTERIOR	TOTAL
Janeiro	15.724	5.621	17.620	325	9.715	-	10.040	76.183	2.371.041	-	2.447.224
Fevereiro	43.556	4.829	2.681	250	3.591	-	3.841	54.400	2.171.245	-	2.225.645
Março	38.502	7.736	674	187	5.012	-	5.199	36.430	1.261.907	-	1.298.337
Abril	46.347	5.294	1.655	10	11.982	-	11.992	887	2.031.291	-	2.032.178
Mai	40.933	4.710	1.137	123	6.757	-	6.880	23.934	1.553.814	-	1.577.748
Junho	34.006	12.406	1.347	2	2.903	-	2.905	449	509.347	-	509.796
Julho	6.809	13.633	59	6	4.027	9	4.042	1.663	770.660	42.211	814.534
Agosto	37.929	25.950	2.006	40	6.524	-	6.564	12.907	2.074.564	-	2.087.471
Setembro	25.733	21.211	687	311	13.907	1.017	15.235	33.077	1.987.075	15.409	2.035.561
Outubro	28.378	10.359	122	1	1.115	215	1.331	221	233.626	1.859	235.706
Novembro	19.812	8.481	1.645	15	4.962	-	4.977	3.370	1.340.938	-	1.344.308
SUB-TOTAL	337.729	120.230	29.633								
CRESC. PERÍODO	0,00 %	-64,40 %	-75,35 %								
Dezembro	8.066	17.431	-	-	-	-	-	-	-	-	-
TOTAIS	345.795	137.661	29.633	1.270	70.495	1.241	73.006	243.521	16.305.508	59.479	16.608.508

Fonte: COISE/CGPRO/SAP

(*) Dados parciais.

SETOR INDUSTRIAL
PRODUÇÃO, VENDA E FATURAMENTO DOS PRINCIPAIS PRODUTOS DO PIM - MÊS/MÊS

MESES	UNID. EVAPORADORA P/ SPLIT SYSTEM										
	QTD. PRODUZIDA			QUANTIDADE VENDIDA - 2015				FATURAMENTO EM US\$ 1,00			
	2013	2014	2015(*)	LOCAL	NACIONAL	EXTERIOR	TOTAL	LOCAL	NACIONAL	EXTERIOR	TOTAL
Janeiro	-	13.350	15.435	208	6.676	-	6.884	90.707	3.405.092	-	3.495.799
Fevereiro	-	10.644	11.648	143	8.236	-	8.379	46.278	4.076.327	-	4.122.605
Março	-	10.579	13.465	237	8.833	-	9.070	83.117	4.073.932	-	4.157.049
Abril	-	6.615	11.293	209	4.263	-	4.472	82.133	2.072.682	-	2.154.815
Mai	-	8.466	4.573	160	3.812	-	3.972	67.133	1.915.464	-	1.982.597
Junho	-	754	395	105	3.559	-	3.664	46.160	1.693.299	-	1.739.459
Julho	-	500	7.352	139	3.695	-	3.834	55.019	1.745.115	-	1.800.134
Agosto	-	14.920	7.015	371	5.932	-	6.303	143.351	2.627.418	-	2.770.769
Setembro	-	13.445	7.855	144	5.782	-	5.926	55.119	2.481.164	-	2.536.283
Outubro	-	13.999	10.352	301	8.526	390	9.217	100.807	3.764.582	91.962	3.957.351
Novembro	7.558	13.845	5.775	162	5.764	-	5.926	47.779	2.503.227	-	2.551.006
SUB-TOTAL	7.558	107.117	95.158								
CRESC. PERÍODO	0,00 %	1.317,27 %	-11,16 %								
Dezembro	3.182	15.240	-	-	-	-	-	-	-	-	-
TOTAIS	10.740	122.357	95.158	2.179	65.078	390	67.647	817.603	30.358.302	91.962	31.267.867

MESES	UNID. CONDENSADORA P/ SPLIT SYSTEM										
	QTD. PRODUZIDA			QUANTIDADE VENDIDA - 2015				FATURAMENTO EM US\$ 1,00			
	2013	2014	2015(*)	LOCAL	NACIONAL	EXTERIOR	TOTAL	LOCAL	NACIONAL	EXTERIOR	TOTAL
Janeiro	1.902	11.143	8.553	387	9.683	-	10.070	275.587	6.905.213	-	7.180.800
Fevereiro	-	26.946	15.791	234	12.421	-	12.655	159.953	8.183.861	-	8.343.814
Março	9.386	19.666	20.142	395	12.842	-	13.237	247.616	7.860.247	-	8.107.863
Abril	4.566	17.600	3.631	296	6.988	-	7.284	173.338	4.499.762	-	4.673.100
Mai	-	19.893	-	351	5.416	-	5.767	187.218	3.460.382	-	3.647.600
Junho	-	5.217	736	128	4.910	-	5.038	74.100	3.088.176	-	3.162.276
Julho	-	11.363	11.024	201	5.361	-	5.562	113.530	3.180.411	-	3.293.941
Agosto	93.814	20.228	4.176	433	7.266	-	7.699	229.874	4.011.504	-	4.241.378
Setembro	119.429	22.340	14.670	259	8.257	190	8.706	139.659	4.180.041	101.859	4.421.559
Outubro	34.831	23.695	22.610	377	10.695	200	11.272	180.840	5.829.234	107.866	6.117.940
Novembro	2.251	15.521	2.620	366	7.866	166	8.398	181.530	4.284.210	93.752	4.559.492
SUB-TOTAL	266.179	193.612	103.953								
CRESC. PERÍODO	0,00 %	-27,26 %	-46,31 %								
Dezembro	96.874	14.841	-	-	-	-	-	-	-	-	-
TOTAIS	363.053	208.453	103.953	3.427	91.705	556	95.688	1.963.245	55.483.041	303.477	57.749.763

Fonte: COISE/CGPRO/SAP

(*) Dados parciais.

SETOR INDUSTRIAL
PRODUÇÃO, VENDA E FATURAMENTO DOS PRINCIPAIS PRODUTOS DO PIM - MÊS/MÊS

MESES	TELEVISOR COM TELA DE PLASMA										
	QTD. PRODUZIDA			QUANTIDADE VENDIDA - 2015				FATURAMENTO EM US\$ 1,00			
	2013	2014	2015(*)	LOCAL	NACIONAL	EXTERIOR	TOTAL	LOCAL	NACIONAL	EXTERIOR	TOTAL
Janeiro	34.696	196.198	5.015	-	4.051	-	4.051	-	2.236.701	-	2.236.701
Fevereiro	40.102	225.404	420	2	1.599	-	1.601	632	585.079	-	585.711
Março	37.848	244.581	-	1	5.942	-	5.943	250	2.549.131	-	2.549.381
Abril	39.064	204.570	5.998	17	5.893	-	5.910	7.510	2.726.470	-	2.733.980
Mai	40.513	192.266	5.381	3	6.045	-	6.048	1.491	2.743.881	-	2.745.372
Junho	71.029	73.078	9.208	25	9.328	-	9.353	3.931	4.308.816	-	4.312.747
Julho	99.834	179.175	8.562	154	9.868	-	10.022	67.967	4.404.071	-	4.472.038
Agosto	94.110	186.863	-	173	1.191	-	1.364	69.484	430.296	-	499.780
Setembro	107.246	148.708	-	-	366	-	366	-	118.308	-	118.308
Outubro	103.190	115.694	1.584	61	2.112	-	2.173	23.927	758.074	-	782.001
Novembro	164.447	34.459	9.224	-	90	-	90	-	4.024	-	4.024
SUB-TOTAL	832.079	1.800.996	45.392								
CRESC. PERÍODO	0,00 %	116,45 %	-97,48 %								
Dezembro	125.417	18.541	-	-	-	-	-	-	-	-	-
TOTAIS	957.496	1.819.537	45.392	436	46.485	-	46.921	175.192	20.864.851	-	21.040.043

MESES	TELEVISOR C/ TELA LCD										
	QTD. PRODUZIDA			QUANTIDADE VENDIDA - 2015				FATURAMENTO EM US\$ 1,00			
	2013	2014	2015(*)	LOCAL	NACIONAL	EXTERIOR	TOTAL	LOCAL	NACIONAL	EXTERIOR	TOTAL
Janeiro	793.144	1.290.150	928.941	9.967	995.920	-	1.005.887	3.723.862	384.620.654	-	388.344.516
Fevereiro	810.403	1.603.010	898.865	12.190	892.390	-	904.580	4.369.524	338.638.141	-	343.007.665
Março	847.655	1.474.011	1.013.620	12.497	1.062.072	-	1.074.569	4.034.520	367.938.723	-	371.973.243
Abril	1.007.323	1.402.659	815.229	10.011	549.067	-	559.078	3.070.083	185.924.385	-	188.994.468
Mai	909.046	971.145	860.520	13.414	652.288	-	665.702	4.183.769	229.628.260	-	233.812.029
Junho	988.286	504.021	625.552	15.173	759.348	-	774.521	5.003.953	290.252.608	-	295.256.561
Julho	1.226.668	893.051	705.357	13.533	847.710	-	861.243	2.512.389	309.323.659	-	311.836.048
Agosto	1.296.146	927.037	801.469	9.261	840.108	-	849.369	3.039.990	279.459.517	-	282.499.507
Setembro	1.270.713	953.610	881.421	13.941	863.591	9.354	886.886	3.631.198	255.641.140	297.824	259.570.162
Outubro	1.515.169	1.206.115	868.998	8.178	972.293	1.154	981.625	2.532.460	345.054.820	11.904	347.599.184
Novembro	1.311.160	1.002.662	727.149	6.129	706.989	-	713.118	1.928.317	246.907.437	-	248.835.754
SUB-TOTAL	11.975.713	12.227.471	9.127.121								
CRESC. PERÍODO	0,00 %	2,10 %	-25,36 %								
Dezembro	918.353	499.314	-	-	-	-	-	-	-	-	-
TOTAIS	12.894.066	12.726.785	9.127.121	124.294	9.141.776	10.508	9.276.578	38.030.065	3.233.389.344	309.728	3.271.729.137

Fonte: COISE/CGPRO/SAP

(*) Dados parciais.

SETOR INDUSTRIAL
PRODUÇÃO, VENDA E FATURAMENTO DOS PRINCIPAIS PRODUTOS DO PIM - MÊS/MÊS

MESES	MICROCOMPUTADOR PORTÁTIL										
	QTD. PRODUZIDA			QUANTIDADE VENDIDA - 2015				FATURAMENTO EM US\$ 1,00			
	2013	2014	2015(*)	LOCAL	NACIONAL	EXTERIOR	TOTAL	LOCAL	NACIONAL	EXTERIOR	TOTAL
Janeiro	46.510	120.193	47.428	364	92.629	-	92.993	112.536	29.174.387	-	29.286.923
Fevereiro	76.330	107.589	22.791	737	29.885	-	30.622	271.124	10.643.239	-	10.914.363
Março	77.296	89.667	21.898	867	82.849	-	83.716	262.044	20.143.028	-	20.405.072
Abril	74.657	76.421	40.208	768	46.071	-	46.839	269.618	14.688.586	-	14.958.204
Mai	96.325	116.928	49.568	488	53.249	-	53.737	169.663	17.110.134	-	17.279.797
Junho	170.648	43.683	53.876	964	73.234	-	74.198	322.151	20.834.454	-	21.156.605
Julho	163.089	100.348	1.774	38	3.454	-	3.492	7.426	873.256	-	880.682
Agosto	169.127	116.758	37.948	104	50.898	-	51.002	25.922	13.272.196	-	13.298.118
Setembro	153.675	87.468	35.123	868	49.640	8.532	59.040	240.198	6.520.762	156.366	6.917.326
Outubro	195.006	94.819	27.096	172	25.994	1.824	27.990	112.340	8.961.603	15.766	9.089.709
Novembro	154.755	68.126	56.709	-	55.200	-	55.200	-	1.622.053	-	1.622.053
SUB-TOTAL	1.377.418	1.022.000	394.419								
CRESC. PERÍODO	0,00 %	-25,80 %	-61,41 %								
Dezembro	95.917	77.170	-	-	-	-	-	-	-	-	-
TOTAIS	1.473.335	1.099.170	394.419	5.370	563.103	10.356	578.829	1.793.022	143.843.698	172.132	145.808.852

Fonte: COISE/CGPRO/SAP

(*) Dados parciais.

SETOR INDUSTRIAL
PRODUÇÃO, VENDA E FATURAMENTO DOS PRINCIPAIS COMPONENTES E INSUMOS

COMPONENTES / INSUMOS	UNIDADE	2014			
		QUANTIDADE		FATURAMENTO	
		PRODUÇÃO	VENDIDA	(R\$)	(US\$ 1,00)
ALTO-FALANTES	UNIDADE	794.163	790.917	89.787.147	38.057.188
ARTEFATOS DE JOALHERIA	QUILOGRAMA LIQUIDO	1.154.647	1.173.277	755.396.718	317.324.187
ARTIGO DE POLIESTIRENO EXPANSIVEL (INCLUSIVE PRE-FORMA PET PARA RECIPIENTE)	QUILOGRAMA LIQUIDO	125.859.236	111.017.919	684.490.578	290.720.211
BATERIA PARA TELEFONE CELULAR	UNIDADE	18.507.200	19.244.352	238.036.035	101.043.321
CAPACITORES FIXOS E VARIAVEIS	UNIDADE	1.596.276	1.482.814	53.035.967	22.229.567
CARBURADORES PARA MOTORES DE EXPLOSAO	UNIDADE	353.721	356.327	21.377.040	9.146.904
CARREGADORES PARA TELEFONE CELULAR	UNIDADE	43.332.379	42.343.201	314.783.204	134.612.751
CONDUTORES ELETRICOS	UNIDADE	62.762.223	34.826.519	80.856.080	34.084.148
DISJUNTORES	UNIDADE	7.756.004	11.829.837	108.894.381	46.548.619
EMBREAGEM DE FRICCAO	UNIDADE	1.022.554	980.941	57.779.065	24.686.004
LENTES	UNIDADE	15.891.655	16.438.631	181.051.075	76.994.955
MOTORES DE EXPLOSAO	UNIDADE	30.367	34.357	112.235.131	47.844.878
OBRAS DE FERRO OU ACO (QUILOGRAMA LIQUIDO)	QUILOGRAMA LIQUIDO	34.148.197	30.325.029	226.416.525	96.265.207
OUTRAS OBRAS DE PLASTICOS	QUILOGRAMA LIQUIDO	46.837.970	32.843.126	265.098.849	112.840.051
OUTRAS PREPAR. QUIMICAS P/ USO FOTOGRAFICO (QUILOGRAMA LIQUIDO)	QUILOGRAMA LIQUIDO	65.919	57.718	1.668.533	705.677
PARTES E PECAS P/APARELHO ELETROELETRONICO (INJEÇÃO PLASTICA)	UNIDADE	17.669.373	13.613.101	142.396.030	60.797.734
PARTES E PÇS. P/ APARES. ELETRO (INJEÇÃO PLASTICA) - QUILOGRAMA LIQUIDO	QUILOGRAMA LIQUIDO	185.962.046	196.892.799	685.333.410	291.709.487
PARTES, PECAS E ACESSORIOS PARA DUAS RODAS (UNIDADE)	UNIDADE	15.583.540	13.417.371	552.276.186	235.639.521
PARTES, PECAS E ACESSORIOS PARA DUAS RODAS (UNIDADE)	QUILOGRAMA LIQUIDO	582.284.771	574.593.255	240.981.817	102.838.823
PARTES, PÇS. E ACESSÓRIOS P/ DUAS RODAS (QUILOGRAMA LIQUIDO)	QUILOGRAMA LIQUIDO	101.026.553	80.223.045	1.040.702.651	441.677.618
PEÇAS METÁLICAS ESTAMPADAS PARA CONDICIONADOR DE AR	QUILOGRAMA LIQUIDO	747.263	798.202	47.161.911	19.895.541
PEÇAS METÁLICAS ESTAMPADAS PARA CONDICIONADOR DE AR	UNIDADE	7.623.982	7.623.982	15.528.806	6.565.135
PEÇAS PLÁSTICAS PARA CONDICIONADOR DE AR (QUILOGRAMA)	QUILOGRAMA LIQUIDO	771.763	699.416	4.251.863	1.780.762
PLACA DE CIRCUITO MONTADA (EXCETO DE USO EM INFORMATICA)	UNIDADE	48.706.585	28.733.540	428.069.521	182.820.788
PREPARAÇÕES P/ ELABORACAO DE BEBIDAS (CONCENTRADOS E EXTRATOS)	QUILOGRAMA LIQUIDO	72.113.938	62.487.771	9.846.117.131	4.163.444.501
TRANSFORMADORES	UNIDADE	32.791.718	751.664	48.689.204	20.687.206

FONTE: COISE/CGPRO/SAP

SETOR INDUSTRIAL
PRODUÇÃO, VENDA E FATURAMENTO DOS PRINCIPAIS COMPONENTES E INSUMOS

COMPONENTES / INSUMOS	UNIDADE	2015(*)			
		QUANTIDADE		FATURAMENTO	
		PRODUÇÃO	VENDIDA	(R\$)	(US\$ 1,00)
ALTO-FALANTES	UNIDADE	706.730	720.242	62.046.526	19.528.494
ARTEFATOS DE JOALHERIA	QUILOGRAMA LIQUIDO	954.637	953.682	643.032.732	202.957.211
ARTIGO DE POLIESTIRENO EXPANSIVEL (INCLUSIVE PRE-FORMA PET PARA RECIPIENTE)	QUILOGRAMA LIQUIDO	100.300.835	97.356.712	602.024.961	184.743.543
BATERIA PARA TELEFONE CELULAR	UNIDADE	14.848.785	14.898.296	306.142.988	96.133.417
CAPACITORES FIXOS E VARIAVEIS	UNIDADE	1.119.749	1.132.960	38.107.173	11.642.382
CARBURADORES PARA MOTORES DE EXPLOSAO	UNIDADE	186.838	184.899	14.004.103	4.341.939
CARREGADORES PARA TELEFONE CELULAR	UNIDADE	24.929.492	25.649.566	242.525.987	73.872.019
CONDUTORES ELETRICOS	UNIDADE	41.490.411	37.373.817	110.840.946	34.306.446
DISJUNTORES	UNIDADE	7.599.847	7.814.099	84.568.442	26.139.405
EMBREAGEM DE FRICCAO	UNIDADE	554.692	526.837	34.504.749	11.065.200
LENTES	UNIDADE	16.366.689	14.611.552	211.958.814	65.855.050
MOTORES DE EXPLOSAO	UNIDADE	25.938	25.128	92.402.220	28.521.119
OBRAS DE FERRO OU ACO (QUILOGRAMA LIQUIDO)	QUILOGRAMA LIQUIDO	11.287.607	11.557.865	47.555.394	15.086.913
OUTRAS OBRAS DE PLASTICOS	QUILOGRAMA LIQUIDO	88.640.346	28.309.523	236.397.233	72.551.589
OUTRAS PREPAR. QUIMICAS P/ USO FOTOGRAFICO (QUILOGRAMA LIQUIDO)	QUILOGRAMA LIQUIDO	9.660	9.660	508.116	192.892
PARTES E PECAS P/APARELHO ELETROELETRONICO (INJEÇÃO PLASTICA)	UNIDADE	3.510.713	3.520.083	51.495.628	16.431.856
PARTES E PÇS. P/ APARES. ELETRO (INJEÇÃO PLASTICA) - QUILOGRAMA LIQUIDO	QUILOGRAMA LIQUIDO	157.098.014	165.887.099	571.675.765	178.206.136
PARTES, PECAS E ACESSORIOS PARA DUAS RODAS (UNIDADE)	UNIDADE	15.300.102	13.778.288	517.647.873	161.531.384
PARTES, PECAS E ACESSORIOS PARA DUAS RODAS (UNIDADE)	QUILOGRAMA LIQUIDO	12.525.859	10.106.627	256.129.859	79.139.487
PARTES, PÇS. E ACESSÓRIOS P/ DUAS RODAS (QUILOGRAMA LIQUIDO)	QUILOGRAMA LIQUIDO	66.068.513	50.936.226	906.522.573	280.431.251
PEÇAS METÁLICAS ESTAMPADAS PARA CONDICIONADOR DE AR	QUILOGRAMA LIQUIDO	5.502.044	5.999.224	51.568.636	15.805.773
PEÇAS METÁLICAS ESTAMPADAS PARA CONDICIONADOR DE AR	UNIDADE	2.315.406	2.315.406	5.561.206	1.864.483
PEÇAS PLÁSTICAS PARA CONDICIONADOR DE AR (QUILOGRAMA)	QUILOGRAMA LIQUIDO	2.135.583	2.048.041	13.815.270	4.129.823
PLACA DE CIRCUITO MONTADA (EXCETO DE USO EM INFORMATICA)	UNIDADE	29.892.449	20.984.269	424.209.438	128.909.284
PREPARAÇÕES P/ ELABORACAO DE BEBIDAS (CONCENTRADOS E EXTRATOS)	QUILOGRAMA LIQUIDO	60.526.442	48.998.738	9.032.489.281	2.745.214.102
TRANSFORMADORES	UNIDADE	19.749.052	1.433.749	53.274.051	16.271.637

FONTE: COISE/CGPRO/SAP

(*)Até NOVEMBRO - Dados Parciais

SETOR INDUSTRIAL
PRINCIPAIS PRODUTOS PRODUZIDOS E EXPORTADOS PELO POLO INDUSTRIAL DE MANAUS

PRODUTO	UNIDADE	ANOS					
		2010	2011	2012	2013	2014	2015(*)
ALARME ELETRÔNICO PARA VEÍCULO	UNIDADE	199.367	217.708	180.461	225.544	127.425	73.213
ANTENA COM CIRCUITO ELETRÔNICO ATIVO	UNIDADE	0	290	602	0	0	0
APARELHO DE TRANSMISSÃO DE DADOS PARA TACOGRAFO DIGITAL	UNIDADE	5.007	842	2.851	0	0	0
APARELHO TELEFONICO COMBINADO POR FIO, NÃO COMBINADOS COM OUTROS APARELHOS	UNIDADE	1.911	4.199	2.068	0	0	0
APARELHOS DE BARBEAR NÃO ELÉTRICOS	MIL UNIDADES	351.553	365.303	328.165	254.273	207.761	169.944
APARELHOS DE RADIONAVEGAÇÃO	UNIDADE	3.475	3.345	0	0	0	0
ARTIGO DE MADEIRA APRA A CONSTRUÇÃO CIVIL	METRO CUBICO	0	5.116	871	1.103	1.714	0
ARTIGO DE MADEIRA APRA A CONSTRUÇÃO CIVIL	QUILOGRAMA LIQUIDO	0	0	0	0	1.624.586	771.934
ARTIGO DE MATÉRIA PLÁSTICA (EXCETO DE POLIESTIRENO EXPANSÍVEL)	QUILOGRAMA LIQUIDO	127.791	168.690	614.970	828.010	23.129	53.967
ARTIGO DE MATÉRIA PLÁSTICA PARA APETRECHAMENTO DA CONSTRUÇÃO	QUILOGRAMA LIQUIDO	197.505	71.734	4.476	49.367	15.009	32.943
ARTIGOS E EQUIPAMENTOS P/ CULTURA FISICA (STEPPER,BICILETA ERG. ESTEIRA ROLANTE)	UNIDADE	17.122	22.833	14.402	6.330	2.455	0
AUROCIANETO DE POTÁSSIO	QUILOGRAMA LIQUIDO	773	1.114	700	491	0	0
AUTO-RADIO INCLUSIVE COM TOCA-DISCOS DIGITAL A LASER	UNIDADE	61.892	46.703	38.858	34.212	37.306	33
AUTO-RÁDIO COM DVD	UNIDADE	0	28.861	0	2	6	0
BATERIA PARA TELEFONE CELULAR	UNIDADE	22.500	77.840	0	0	0	0
BRINQUEDOS	UNIDADE	10.272	29.124	57.828	32.268	37.548	10.956
CAMERA DE VIDEO DE IMAGEM FIXA	UNIDADE	0	13.700	5	5.520	300	888
CANETAS E LAPISEIRAS	MIL UNIDADES	191.688	229.960	159.273	154.678	177.061	166.530
CARREGADOR DE BATERIA	UNIDADE	0	150	11.172	0	0	0
CARTAS DE JOGAR	DUZIA	105.676	95.547	77.436	79.959	49.451	46.636
CARTUCHO DE LÂMINA PARA APARELHO DE BARBEAR	UNIDADE	182.778.708	194.879.384	188.522.624	183.864.888	138.122.236	161.055.820
CARTÃO COM CIRCUITO INTEGRADO ELETRONICO (SMART CARDS)	UNIDADE	10.170.050	5.446.889	12.238.046	3.236.348	0	0
CENTRAL AUTOMATICA PARA COMUTAÇÃO ELETRONICA	UNIDADE	107	69	45	22	0	0
CERA	QUILOGRAMA LIQUIDO	152.570	159.520	183.516	87.901	114.649	41.151
CHAVE SECCIONADORA SOB CARGA	UNIDADE	10.321	2.866	3.055	2.172	1.796	498
CIANETO DE PRATA	QUILOGRAMA LIQUIDO	31.623	26.617	20.664	26.298	32.744	31.517
CONCENTRADOS PARA BEBIDAS NÃO ALCOÓLICAS	QUILOGRAMA LIQUIDO	8.067.608	7.647.396	7.334.750	8.913.932	11.066.457	7.959.359
CONFECÇÕES EM TECIDOS	UNIDADE	3.371	5.169	9.357	5.468	0	5.155
CONJUNTO PARA IMPRESSÃO FOTOGRAFICA DIGITAL	UNIDADE	10.366	50.423	46.992	40.810	55.956	47.794

Fonte: COISE/CGPRO/SAP

(*) Até NOVEMBRO - Dados Parciais

CONTADOR ELETROMAGNÉTICO TRIFÁSICO DE COMANDO A DISTÂNCIA	UNIDADE	426.895	432.600	324.894	330.028	292.320	323.571
CONTROLADOR DIGITAL DE TEMPERATURA	UNIDADE	127.226	207.362	149.343	135.611	210.450	228.562
CONTROLE REMOTO PARA ALARME ELETRÔNICO PARA VEÍCULO	UNIDADE	18.016	47.381	105.589	194.780	158.210	272.854
CORPO DA VÁLVULA MAGNÉTICA (SOLENOIDE) DE CONTROLE HIDRÁULICO (MOTORES EXPLOSÃO)	QUILOGRAMA LIQUIDO	137.483	116.448	197.453	192.870	48.616.302	54.549
CÂMERA DE TELEVISÃO PARA USO EM CIRCUITO FECHADO DE TV	UNIDADE	6.591	2.669	373	24	40	0
DETERGENTE	QUILOGRAMA	263.133	549.201	632.154	390.417	24.566	0
DIGITAL VIDEO DISC - DVD PLAYER	UNIDADE	113	36	0	0	0	0
DISCO DE LEITURA A LASER GRAVADO (DVD, DVD ROM e BLU-RAY)	UNIDADE	17.665	37.569	137.892	141.438	10.315	13.360
DISJUNTOR	UNIDADE	935.418	1.189.146	598.427	878.856	392.256	687.808
DISPOSITIVO ANTIFURTO PARA CICLOMOTOR, MOTONETA	UNIDADE	9.049	39.134	31.603	0	0	0
DISPOSITIVO DE CONEXÃO PARA CKT DE BAIXATENSÃO	UNIDADE	68.947	64.050	19.510	39.120	41.670	23.290
DISPOSITIVO DE PROTEÇÃO À CORRENTE DIFERENCIAL RESIDUAL - DR	UNIDADE	92.126	192.031	128.912	173.999	94.636	118.412
ESCOVA DENTAL	UNIDADE	5.789.112	3.263.040	1.643.856	0	0	0
FECHADURA ELÉTRICA	UNIDADE	578	558	281	44	495	0
FILME FOTOGRÁFICO PARA FOTOGRAFIA	UNIDADE	619.500	0	0	0	0	0
FITA ADESIVA	METRO QUADRADO	126.610	75.986	72.654	631.032	128.665	147.255
FITA PARA IMPRESSÃO DE POLIESTER	UNIDADE	163.635	171.613	213.572	202.380	226.908	1.277.561
FORNO DE MICROONDAS	UNIDADE	0	137.847	0	178.337	995	14.013
FOTOCOPIADORA (RECONSTRUÍDA)	UNIDADE	0	45	28	0	0	0
FUSÍVEL DO TIPO NH	UNIDADE	5.784	5.113	5.285	7.095	6.500	0
INTERRUPTOR HORÁRIO	UNIDADE	890	125	536	247	710	607
ISOLADOR DE VIDRO P/ USO ELÉTRICO	UNIDADE	27.900	26.880	7.066	12.894	0	0
ISQUEIROS	MIL UNIDADES	37.999	36.948	40.216	34.473	41.946	24.302
LAMINADO DE FERRO E AÇO EM FITA, TIRA CHAPA E "BLANKS"	QUILOGRAMA LIQUIDO	0	20.020	7.651	4.779	0	1.708
LENTES	UNIDADE	1.086.491	755.804	1.357.572	750.782	522.774	451.314
LÂMINAS DE DUPLO FIO	MIL UNIDADES	244.452	332.711	136.441	190.975	139.089	173.847
MADEIRA BENEFICIADA	METRO CUBICO	2.863.062	1.923	662	1.708	2.438	113.372
MADEIRA COMPENSADA	METRO CUBICO	0	10.003	96.481	242	0	0
MADEIRA SERRADA	METRO CUBICO	14.715.263	9.147	10.817	10.294	11.518	1.950.877
MECANISMO DO DISPENSADOR AUTOMÁTICO DE DE CÉDULAS	UNIDADE	0	0	0	216	0	0
MOLDES PARA VIDRO	UNIDADE	24.449	5.903	1.746	0	0	0
MONITOR DE SINAIS BIOLÓGICOS	UNIDADE	507	2.488	788	0	0	0
MOTOCICLETAS	UNIDADE	72.008	79.245	106.101	107.247	89.381	64.704
ODORIZADOR DE AMBIENTE EMBALADO SOB PRESSAO	QUILOGRAMA LIQUIDO	21.161	1.633.494	0	0	0	0
OUTRAS BOBINAS DE REATANCIA E DE AUTO-INDUÇÃO	UNIDADE	18.254	15.204	9.602	10.756	15.419	11.461

Fonte: COISE/CGPRO/SAP

(*) Até NOVEMBRO - Dados Parciais

OUTRAS PARTES E PEÇAS APARRELHO ELETROELETRÔNICO (INJEÇÃO PLÁSTICA)	UNIDADE	3.430	19.996	79.883	6.700	40.650	0
PAPEL FOTOGRÁFICO PARA FOTOGRAFIAS E ARTES GRÁFICAS	METRO QUADRADO	11.379.028	11.065.853	9.214.825	4.969.077	3.090.625	1.663.291
PARTES E PEÇAS INJETADAS PLÁSTICAS PARA MOTOCICLETAS, MOTONETAS E CICLOMOTORES	QUILOGRAMA LIQUIDO	2.848	1.016	176	376	269	4
PARTES E PEÇAS PARA AUTOMÓVEIS	UNIDADE	44.916	67.137	215.645	150.663	144.173	272.316
PARTES, PEÇAS E ACESSÓRIOS PARA DUAS RODAS	UNIDADE	303.491	337.355	38.128	29.255	26.294	21.824
PASTILHA, REBITE OU OUTRA FORMA SEMELHANTE DE PRATA	MIL UNIDADES	3.438	3.895	2.166	3.994	3.225	2.646
PELICULA AUTO-ADESIVA DE PLÁSTICO (INSULFILM)	METRO	122.100	0	0	0	0	47.137
PEÇAS PLÁSTICAS MOLDADAS POR INJEÇÃO (INJETADO PLÁSTICO)	QUILOGRAMA LIQUIDO	1.055.085	1.749.665	1.602.463	255.080	2.298.429	63.277
PLACA DE CIRCUITO IMPRESSO MONTADA (DE USO EM INFORMÁTICA)	UNIDADE	2.705	3.671	203	71.902	577.768	44.445
PLACA DE CIRCUITO IMPRESSO MONTADA (EXCETO DE USO EM INFORMÁTICA)	UNIDADE	47.025	14.134	0	6.537	46.338	0
PORTEIRO ELETRÔNICO COM VIDEO	UNIDADE	339	288	209	30	323	0
PRATA E SUAS LIGAS, EMBARRAS, FIOS, PERFIS, CHAPAS E LÂMINAS	QUILOGRAMA LIQUIDO	0	2.349	0	0	1.306	0
PRODUTO QUIMICO PARA GALVANOPLASTIA E TRATAMENTOS	QUILOGRAMA LIQUIDO	560	1.823	3.750	8.725	6.472	3.331
RECEPTOR DE SINAL DE TELEVISÃO VIA SATÉLITE	UNIDADE	317.895	105.350	25.928	60	424	70
REFRIGERANTE (EXCETO GUARANÁ)	LITRO	96.450	0	0	0	0	0
REFRIGERANTE GUARANÁ	LITRO	15.150	0	0	0	0	0
REGISTRADOR/MEDIDOR DE ENERGIA ELÉTRICA	UNIDADE	0	20.000	21.750	0	0	0
RELÉ DE TEMPO PROGRAMÁVEL	UNIDADE	200	2.262	6.012	2.017	4.043	1.739
RELÓGIO DE PULSO E DE BOLSO	UNIDADE	24.796	22.342	96.646	4.511	465	1.428
RESINA DE POLIESTIRENO	TONELADA METRICA LIQUIDA	803	108	26	104	26	11
SISTEMA DE FECHAMENTO AUTOMÁTICO DE VIDRO ELÉTRICO	UNIDADE	1.313	997	895	0	0	0
SOLVENTE/FLUXO PARA SOLDA	LITRO	26.560	13.500	64.700	71.160	31.080	400
SUBCONJUNTO PARA VEICULO DUAS RODAS, TRICICLO E QUADRICICLO (EXC BICICLETA)	UNIDADE	112	419	2.451	3.420	4.078	2.024
SUBCONJUNTO PLÁSTICO PARA TELEFONE CELULAR	UNIDADE	518.000	422.027	265.965	42.782	0	0
SUBSTÂNCIA ORGÂNICA ISOLADA (CAFEÍNA)	QUILOGRAMA LIQUIDO	70.000	102.600	103.500	35.075	55.050	40.500
TELEFONE CELULAR	UNIDADE	4.864.341	2.838.998	2.200.741	1.192.535	356.832	6.462
TELEVISOR COM TELA DE PLASMA	UNIDADE	2.161	300	0	0	0	0
TELEVISOR EM CORES	UNIDADE	15.424	8.610	0	0	0	0
TELEVISOR EM CORES COM TELA DE CRISTAL LIQUIDO	UNIDADE	61.923	34.493	332	67	710	10.508
TERMINAL DE CAIXA BANCÁRIO	UNIDADE	1.339	167	709	30	0	15
TOMADA POLARIZADA PARA TENSAO NÃO SUPERIOR A 1000v.	UNIDADE	511.965	223.726	112.156	59.851	120.848	148.328
UNIDADE ACIONADORA DE DISCO MAGNÉTICO RÍGIDO	UNIDADE	5.000	14.838	233.788	193.937	31.029	27.824

Fonte: COISE/CGPRO/SAP

(*) Até NOVEMBRO - Dados Parciais

MÃO-DE-OBRA



Ministério do
Desenvolvimento, Indústria
e Comércio Exterior



SETOR INDUSTRIAL
SALÁRIOS, ENCARGOS E BENEFÍCIOS SOCIAIS X MÃO-DE-OBRA OCUPADA 2010

Subsetores	Média Mensal (*)		Relação (C=A/B)
	Salários, Encargos e Benefícios em US\$ 1.000	Mão-de-Obra Ocupada	
	(A)	(B)	
Eletr eletrônico(**)	57.440,8	36.634	1.567,96
Relojoeiro	2.132,8	1.593	1.338,86
Duas rodas	41.515,1	17.675	2.348,80
Termoplástico	14.026,4	9.824	1.427,77
Bebidas	2.835,1	1.663	1.704,81
Metalúrgico	12.302,1	6.391	1.924,91
Mecânico	10.660,0	6.706	1.589,62
Madeireiro	543,8	810	671,36
Papel e papelão	2.967,5	1.822	1.628,70
Químico	6.205,3	1.935	3.206,87
Material de limpeza e velas	31,9	36	886,11
Vestuário e calçados	376,0	580	648,28
Produtos Alimentícios	794,8	688	1.155,23
Editorial e gráfico	880,4	660	1.333,94
Têxtil	306,3	451	679,16
Mineral não metálico	1.694,3	793	2.136,57
Mobiliário	337,1	370	911,08
Beneficiamento de borracha	5,4	9	600,00
Ótico	931,5	523	1.781,07
Isqueiros, canetas e barbeadores	6.092,2	2.212	2.754,16
Naval	1.168,7	1.027	1.137,97
DIVERSOS	816,8	460	1.775,65
TOTAL	164.064,3	92.862	1.766,75

(*) Exceto mão-de-obra terceirizada e temporária.

(**) Inclusive Bens de Informática.

FONTE: COISE/CGPRO/SAP

SETOR INDUSTRIAL
SALÁRIOS, ENCARGOS E BENEFÍCIOS SOCIAIS X MÃO-DE-OBRA OCUPADA 2011

Subsetores	Média Mensal (*)		Relação (C=A/B)
	Salários, Encargos e Benefícios em US\$ 1.000	Mão-de-Obra Ocupada	
	(A)	(B)	
Eletr eletrônico(**)	82.653,2	46.262	1.786,63
Relojoeiro	3.521,1	2.202	1.599,05
Duas rodas	53.122,6	20.467	2.595,52
Termoplástico	15.870,6	10.453	1.518,28
Bebidas	3.104,8	1.640	1.893,17
Metalúrgico	13.726,7	7.502	1.829,74
Mecânico	15.057,8	7.349	2.048,96
Madeireiro	1.174,2	1.353	867,85
Papel e papelão	3.905,3	2.154	1.813,05
Químico	6.816,2	2.146	3.176,23
Material de limpeza e velas	38,3	33	1.160,61
Vestuário e calçados	454,4	622	730,55
Produtos Alimentícios	953,2	713	1.336,89
Editorial e gráfico	1.209,7	818	1.478,85
Têxtil	410,0	561	730,84
Mineral não metálico	2.019,6	813	2.484,13
Mobiliário	493,6	441	1.119,27
Beneficiamento de borracha	12,5	16	781,25
Ótico	1.084,9	529	2.050,85
Brinquedos	287,9	214	1.345,33
Isqueiros, canetas e barbeadores	7.359,5	2.610	2.819,73
Naval	1.899,4	1.095	1.734,61
DIVERSOS	1.139,6	688	1.656,40
TOTAL	216.315,1	110.681	1.954,40

(*) Exceto mão-de-obra terceirizada e temporária.

(**) Inclusive Bens de Informática.

FONTE: COISE/CGPRO/SAP

SETOR INDUSTRIAL
SALÁRIOS, ENCARGOS E BENEFÍCIOS SOCIAIS X MÃO-DE-OBRA OCUPADA 2012

Subsetores	Média Mensal (*)		Relação (C=A/B)
	Salários, Encargos e Benefícios em US\$ 1.000	Mão-de-Obra Ocupada	
	(A)	(B)	
Eletr eletrônico(**)	78.790,7	47.598	1.655,34
Relojoeiro	3.568,7	2.436	1.464,98
Duas rodas	47.553,3	19.665	2.418,17
Termoplástico	15.648,9	10.001	1.564,73
Bebidas	2.949,3	1.721	1.713,71
Metalúrgico	13.508,9	7.911	1.707,61
Mecânico	15.923,5	7.377	2.158,53
Madeireiro	973,2	1.184	821,96
Papel e papelão	3.317,3	2.212	1.499,68
Químico	6.454,9	2.223	2.903,69
Material de limpeza e velas	39,2	30	1.306,67
Vestuário e calçados	373,8	579	645,60
Produtos Alimentícios	921,5	712	1.294,24
Editorial e gráfico	2.018,7	853	2.366,59
Têxtil	358,2	602	595,02
Mineral não metálico	2.033,7	822	2.474,09
Mobiliário	473,6	457	1.036,32
Beneficiamento de borracha	510,4	310	1.646,45
Ótico	1.005,9	539	1.866,23
Brinquedos	589,2	422	1.396,21
Isqueiros, canetas e barbeadores	6.524,6	2.731	2.389,09
Naval	1.611,0	890	1.810,11
DIVERSOS	608,6	545	1.116,70
TOTAL	205.757,1	111.820	1.840,07

(*) Exceto mão-de-obra terceirizada e temporária.

(**) Inclusive Bens de Informática.

FONTE: COISE/CGPRO/SAP

SETOR INDUSTRIAL
SALÁRIOS, ENCARGOS E BENEFÍCIOS SOCIAIS X MÃO-DE-OBRA OCUPADA 2013

Subsetores	Média Mensal (*)		Relação (C=A/B)
	Salários, Encargos e Benefícios em US\$ 1.000	Mão-de-Obra Ocupada	
	(A)	(B)	
Eletr eletrônico(**)	79.818,2	49.620	1.608,59
Relojoeiro	3.281,6	2.338	1.403,59
Duas rodas	46.527,0	18.262	2.547,75
Termoplástico	14.764,8	9.934	1.486,29
Bebidas	2.802,6	1.959	1.430,63
Metalúrgico	12.402,5	7.742	1.601,98
Mecânico	14.916,1	7.937	1.879,31
Madeireiro	793,8	909	873,27
Papel e papelão	3.259,2	2.211	1.474,08
Químico	6.336,3	2.250	2.816,13
Material de limpeza e velas	42,7	34	1.255,88
Vestuário e calçados	261,8	413	633,90
Produtos Alimentícios	1.030,1	795	1.295,72
Editorial e gráfico	1.328,4	890	1.492,58
Têxtil	480,1	650	738,62
Mineral não metálico	1.912,9	815	2.347,12
Mobiliário	435,2	449	969,27
Beneficiamento de borracha	886,3	555	1.596,94
Ótico	851,2	547	1.556,12
Brinquedos	797,5	545	1.463,30
Isqueiros, canetas e barbeadores	6.228,2	2.687	2.317,90
Naval	1.688,5	1.160	1.455,60
DIVERSOS	565,8	518	1.092,28
TOTAL	201.410,8	113.220	1.778,93

(*) Exceto mão-de-obra terceirizada e temporária.

(**) Inclusive Bens de Informática.

FONTE: COISE/CGPRO/SAP

SETOR INDUSTRIAL
SALÁRIOS, ENCARGOS E BENEFÍCIOS SOCIAIS X MÃO-DE-OBRA OCUPADA 2014

Subsetores	Média Mensal (*)		Relação (C=A/B)
	Salários, Encargos e Benefícios em US\$ 1.000	Mão-de-Obra Ocupada	
	(A)	(B)	
Eletr eletrônico(**)	78.932,5	48.947	1.612,61
Relojoeiro	2.761,1	1.955	1.412,33
Duas rodas	44.919,6	17.730	2.533,54
Termoplástico	14.347,4	10.149	1.413,68
Bebidas	2.698,8	1.970	1.369,95
Metalúrgico	12.820,7	8.116	1.579,68
Mecânico	14.521,5	8.684	1.672,21
Madeireiro	614,2	737	833,38
Papel e papelão	3.209,4	2.241	1.432,13
Químico	6.652,9	2.474	2.689,13
Material de limpeza e velas	43,3	36	1.202,78
Vestuário e calçados	259,0	409	633,25
Produtos Alimentícios	1.026,4	815	1.259,39
Editorial e gráfico	1.267,8	821	1.544,21
Têxtil	843,6	845	998,34
Mineral não metálico	1.032,4	562	1.837,01
Mobiliário	425,3	469	906,82
Beneficiamento de borracha	1.025,9	647	1.585,63
Ótico	925,1	571	1.620,14
Brinquedos	1.097,5	750	1.463,33
Isqueiros, canetas e barbeadores	6.071,1	2.940	2.065,00
Naval	2.161,6	1.517	1.424,92
DIVERSOS	548,3	512	1.070,90
TOTAL	198.205,4	113.897	1.740,22

(*) Exceto mão-de-obra terceirizada e temporária.

(**) Inclusive Bens de Informática.

FONTE: COISE/CGPRO/SAP

SETOR INDUSTRIAL
SALÁRIOS, ENCARGOS E BENEFÍCIOS SOCIAIS X MÃO-DE-OBRA OCUPADA 2015

Subsetores	Média Mensal (*)		Relação (C=A/B)
	Salários, Encargos e Benefícios em US\$ 1.000	Mão-de-Obra Ocupada	
	(A)	(B)	
Eletroeletrônico(**)	51.681,1	39.333	1.313,94
Relojoeiro	1.843,7	1.805	1.021,44
Duas rodas	32.734,9	16.190	2.021,92
Termoplástico	10.628,6	8.848	1.201,24
Bebidas	3.055,1	2.001	1.526,79
Metalúrgico	9.159,3	7.167	1.277,98
Mecânico	10.999,1	8.191	1.342,83
Madeireiro	437,6	721	606,93
Papel e papelão	2.396,3	2.166	1.106,33
Químico	5.395,6	2.693	2.003,56
Material de limpeza e velas	36,2	42	861,90
Vestuário e calçados	191,6	403	475,43
Produtos Alimentícios	813,1	860	945,47
Editorial e gráfico	682,6	667	1.023,39
Têxtil	666,0	793	839,85
Mineral não metálico	279,2	275	1.015,27
Mobiliário	262,9	395	665,57
Beneficiamento de borracha	758,6	691	1.097,83
Ótico	777,2	633	1.227,80
Brinquedos	696,1	483	1.441,20
Isqueiros, canetas e barbeadores	5.214,6	2.986	1.746,35
Naval	1.805,1	1.629	1.108,10
DIVERSOS	347,5	416	835,34
TOTAL	140.862,0	99.388	1.417,29

(*) Exceto mão-de-obra terceirizada e temporária.

(**) Inclusive Bens de Informática.

FONTE: COISE/CGPRO/SAP

SETOR INDUSTRIAL
SALÁRIOS, ENCARGOS E BENEFÍCIOS SOCIAIS X MÃO-DE-OBRA OCUPADA 2010

Subsetores	Média Mensal (*)		Relação (C=A/B)
	Salários, Encargos e Benefícios em R\$ 1.000	Mão-de-Obra Ocupada	
	(A)	(B)	
Eletr eletrônico(**)	100.849,7	36.634	2.752,90
Relojoeiro	3.736,4	1.593	2.345,51
Duas rodas	72.932,9	17.675	4.126,33
Termoplástico	24.664,4	9.824	2.510,63
Bebidas	4.978,7	1.663	2.993,81
Metalúrgico	21.503,5	6.391	3.364,65
Mecânico	18.698,9	6.706	2.788,38
Madeireiro	956,0	810	1.180,25
Papel e papelão	5.209,0	1.822	2.858,95
Químico	10.906,1	1.935	5.636,23
Material de limpeza e velas	56,0	36	1.555,56
Vestuário e calçados	659,6	580	1.137,24
Produtos Alimentícios	1.394,2	688	2.026,45
Editorial e gráfico	1.548,1	660	2.345,61
Têxtil	539,0	451	1.195,12
Mineral não metálico	2.974,6	793	3.751,07
Mobiliário	591,5	370	1.598,65
Beneficiamento de borracha	9,3	9	1.033,33
Ótico	1.637,5	523	3.130,98
Isqueiros, canetas e barbeadores	10.701,6	2.212	4.837,97
Naval	2.045,7	1.027	1.991,92
DIVERSOS	1.425,7	460	3.099,35
TOTAL	288.018,4	92.862	3.101,57

(*) Exceto mão-de-obra terceirizada e temporária.

(**) Inclusive Bens de Informática.

FONTE: COISE/CGPRO/SAP

SETOR INDUSTRIAL
SALÁRIOS, ENCARGOS E BENEFÍCIOS SOCIAIS X MÃO-DE-OBRA OCUPADA 2011

Subsetores	Média Mensal (*)		Relação (C=A/B)
	Salários, Encargos e Benefícios em R\$ 1.000	Mão-de-Obra Ocupada	
	(A)	(B)	
Eletr eletrônico(**)	138.587,4	46.262	2.995,71
Relojoeiro	5.910,6	2.202	2.684,20
Duas rodas	88.917,5	20.467	4.344,43
Termoplástico	26.581,5	10.453	2.542,95
Bebidas	5.193,4	1.640	3.166,71
Metalúrgico	23.013,2	7.502	3.067,61
Mecânico	25.134,1	7.349	3.420,07
Madeireiro	1.964,4	1.353	1.451,88
Papel e papelão	6.542,1	2.154	3.037,19
Químico	11.412,8	2.146	5.318,17
Material de limpeza e velas	64,2	33	1.945,45
Vestuário e calçados	762,8	622	1.226,37
Produtos Alimentícios	1.592,2	713	2.233,10
Editorial e gráfico	2.028,3	818	2.479,58
Têxtil	689,7	561	1.229,41
Mineral não metálico	3.384,9	813	4.163,47
Mobiliário	827,3	441	1.875,96
Beneficiamento de borracha	20,9	16	1.306,25
Ótico	1.813,7	529	3.428,54
Brinquedos	505,0	214	2.359,81
Isqueiros, canetas e barbeadores	12.317,0	2.610	4.719,16
Naval	3.172,2	1.095	2.896,99
DIVERSOS	1.905,1	688	2.769,04
TOTAL	362.340,3	110.681	3.273,74

(*) Exceto mão-de-obra terceirizada e temporária.

(**) Inclusive Bens de Informática.

FONTE: COISE/CGPRO/SAP

SETOR INDUSTRIAL
SALÁRIOS, ENCARGOS E BENEFÍCIOS SOCIAIS X MÃO-DE-OBRA OCUPADA 2012

Subsetores	Média Mensal (*)		Relação (C=A/B)
	Salários, Encargos e Benefícios em R\$ 1.000	Mão-de-Obra Ocupada	
	(A)	(B)	
Eletroeletrônico(**)	154.116,6	47.598	3.237,88
Relojoeiro	6.986,4	2.436	2.867,98
Duas rodas	92.580,7	19.665	4.707,89
Termoplástico	30.529,8	10.001	3.052,67
Bebidas	5.785,1	1.721	3.361,48
Metalúrgico	26.311,4	7.911	3.325,93
Mecânico	31.013,8	7.377	4.204,12
Madeireiro	1.891,9	1.184	1.597,89
Papel e papelão	6.464,3	2.212	2.922,38
Químico	12.602,3	2.223	5.669,05
Material de limpeza e velas	76,4	30	2.546,67
Vestuário e calçados	724,3	579	1.250,95
Produtos Alimentícios	1.800,5	712	2.528,79
Editorial e gráfico	3.848,3	853	4.511,49
Têxtil	694,8	602	1.154,15
Mineral não metálico	3.947,4	822	4.802,19
Mobiliário	920,7	457	2.014,66
Beneficiamento de borracha	1.023,1	310	3.300,32
Ótico	1.959,3	539	3.635,06
Brinquedos	1.150,1	422	2.725,36
Isqueiros, canetas e barbeadores	12.722,6	2.731	4.658,59
Naval	3.135,4	890	3.522,92
DIVERSOS	1.173,2	545	2.152,66
TOTAL	401.458,4	111.820	3.590,22

(*) Exceto mão-de-obra terceirizada e temporária.

(**) Inclusive Bens de Informática.

FONTE: COISE/CGPRO/SAP

SETOR INDUSTRIAL
SALÁRIOS, ENCARGOS E BENEFÍCIOS SOCIAIS X MÃO-DE-OBRA OCUPADA 2013

Subsetores	Média Mensal (*)		Relação (C=A/B)
	Salários, Encargos e Benefícios em R\$ 1.000	Mão-de-Obra Ocupada	
	(A)	(B)	
Eletr eletrônico(**)	172.512,4	49.620	3.476,67
Relojoeiro	7.051,4	2.338	3.016,00
Duas rodas	100.225,1	18.262	5.488,18
Termoplástico	31.900,1	9.934	3.211,20
Bebidas	6.026,7	1.959	3.076,42
Metalúrgico	26.768,4	7.742	3.457,56
Mecânico	32.043,2	7.937	4.037,19
Madeireiro	1.700,5	909	1.870,74
Papel e papelão	7.000,0	2.211	3.165,99
Químico	13.641,5	2.250	6.062,89
Material de limpeza e velas	91,8	34	2.700,00
Vestuário e calçados	567,9	413	1.375,06
Produtos Alimentícios	2.220,5	795	2.793,08
Editorial e gráfico	2.855,0	890	3.207,87
Têxtil	1.045,0	650	1.607,69
Mineral não metálico	4.122,8	815	5.058,65
Mobiliário	935,7	449	2.083,96
Beneficiamento de borracha	1.921,0	555	3.461,26
Ótico	1.826,7	547	3.339,49
Brinquedos	1.738,0	545	3.188,99
Isqueiros, canetas e barbeadores	13.399,6	2.687	4.986,83
Naval	3.661,9	1.160	3.156,81
DIVERSOS	1.214,7	518	2.344,98
TOTAL	434.469,9	113.220	3.837,40

(*) Exceto mão-de-obra terceirizada e temporária.

(**) Inclusive Bens de Informática.

FONTE: COISE/CGPRO/SAP

SETOR INDUSTRIAL
SALÁRIOS, ENCARGOS E BENEFÍCIOS SOCIAIS X MÃO-DE-OBRA OCUPADA 2014

Subsetores	Média Mensal (*)		Relação (C=A/B)
	Salários, Encargos e Benefícios em R\$ 1.000	Mão-de-Obra Ocupada	
	(A)	(B)	
Eletr eletrônico(**)	185.331,5	48.947	3.786,37
Relojoeiro	6.500,6	1.955	3.325,12
Duas rodas	105.431,8	17.730	5.946,52
Termoplástico	33.707,8	10.149	3.321,29
Bebidas	6.347,6	1.970	3.222,13
Metalúrgico	30.169,5	8.116	3.717,29
Mecânico	34.213,9	8.684	3.939,88
Madeireiro	1.441,7	737	1.956,17
Papel e papelão	7.541,9	2.241	3.365,42
Químico	15.654,9	2.474	6.327,77
Material de limpeza e velas	101,8	36	2.827,78
Vestuário e calçados	609,4	409	1.489,98
Produtos Alimentícios	2.419,9	815	2.969,20
Editorial e gráfico	2.977,9	821	3.627,16
Têxtil	1.990,4	845	2.355,50
Mineral não metálico	2.389,4	562	4.251,60
Mobiliário	999,8	469	2.131,77
Beneficiamento de borracha	2.411,4	647	3.727,05
Ótico	2.175,6	571	3.810,16
Brinquedos	2.576,8	750	3.435,73
Isqueiros, canetas e barbeadores	14.292,0	2.940	4.861,22
Naval	5.096,9	1.517	3.359,85
DIVERSOS	1.286,1	512	2.511,91
TOTAL	465.668,6	113.897	4.088,51

(*) Exceto mão-de-obra terceirizada e temporária.

(**) Inclusive Bens de Informática.

FONTE: COISE/CGPRO/SAP

SETOR INDUSTRIAL
SALÁRIOS, ENCARGOS E BENEFÍCIOS SOCIAIS X MÃO-DE-OBRA OCUPADA 2015

Subsetores	Média Mensal (*)		Relação (C=A/B)
	Salários, Encargos e Benefícios em R\$ 1.000	Mão-de-Obra Ocupada	
	(A)	(B)	
Eletr eletrônico(**)	166.818,0	39.333	4.241,17
Relojoeiro	5.954,4	1.805	3.298,84
Duas rodas	106.042,6	16.190	6.549,88
Termoplástico	34.632,9	8.848	3.914,21
Bebidas	10.542,4	2.001	5.268,57
Metalúrgico	29.518,7	7.167	4.118,70
Mecânico	35.432,1	8.191	4.325,74
Madeireiro	1.415,6	721	1.963,38
Papel e papelão	7.723,4	2.166	3.565,74
Químico	17.391,7	2.693	6.458,11
Material de limpeza e velas	117,2	42	2.790,48
Vestuário e calçados	616,4	403	1.529,53
Produtos Alimentícios	2.629,7	860	3.057,79
Editorial e gráfico	2.158,5	667	3.236,13
Têxtil	2.129,3	793	2.685,12
Mineral não metálico	923,1	275	3.356,73
Mobiliário	845,8	395	2.141,27
Beneficiamento de borracha	2.451,8	691	3.548,19
Ótico	2.515,6	633	3.974,09
Brinquedos	2.219,8	483	4.595,86
Isqueiros, canetas e barbeadores	16.918,6	2.986	5.665,97
Naval	5.868,1	1.629	3.602,27
DIVERSOS	1.096,5	416	2.635,82
TOTAL	455.962,2	99.388	4.587,70

(*) Exceto mão-de-obra terceirizada e temporária.

(**) Inclusive Bens de Informática.

FONTE: COISE/CGPRO/SAP

SETOR INDUSTRIAL
PARTICIPAÇÃO DOS DISPÊNDIOS NO FATURAMENTO

(Valores Nominais em R\$ 1,00)

ANOS	Salários, Encargos e Benefícios Sociais (*)			Faturamento (D)	Participação (%) (E = C / D)
	Salários (A)	Encargos e Benefícios Sociais (B)	Total (C = A + B)		
2010	1.620.147.074	1.836.074.395	3.456.221.469	61.609.344.649	5,61
2011	2.062.476.575	2.285.609.185	4.348.085.760	68.804.037.956	6,32
2012	2.253.595.526	2.563.903.137	4.817.498.663	73.496.833.450	6,55
2013	2.456.326.271	2.757.309.532	5.213.635.803	83.299.237.372	6,26
2014	2.653.434.944	2.935.173.281	5.588.608.225	87.388.673.322	6,40
2015(**)	2.358.100.182	2.659.414.466	5.017.514.648	72.761.662.399	6,90

(Valores em US\$ 1,00)

ANOS	Salários, Encargos e Benefícios Sociais (*)			Faturamento (D)	Participação (%) (E = C / D)
	Salários (A)	Encargos e Benefícios Sociais (B)	Total (C = A + B)		
2010	922.367.900	1.046.405.189	1.968.773.089	35.105.103.879	5,61
2011	1.231.302.777	1.364.482.325	2.595.785.102	41.097.305.517	6,32
2012	1.155.082.891	1.314.003.403	2.469.086.294	37.542.956.177	6,58
2013	1.139.439.063	1.277.489.681	2.416.928.744	38.540.779.074	6,27
2014	1.129.517.519	1.249.195.459	2.378.712.978	37.123.884.379	6,41
2015(**)	731.495.978	818.527.087	1.550.023.064	22.332.611.744	6,94

(**) Dados parciais.

(*) Exceto mão-de-obra terceirizada e temporária

FONTE: COISE/CGPRO/SAP

SETOR INDUSTRIAL
SALÁRIOS X MÃO-DE-OBRA OCUPADA - 2010

Subsetores	Média Mensal (*)		Relação (C = A / B)
	Salários Valores em R\$ 1.000,00 (A)	Mão-de-Obra Ocupada (B)	
Eletroeletrônico (**)	47.437,0	36.634	1.294,89
Relojoeiro	1.550,4	1.593	973,26
Duas rodas	36.264,4	17.675	2.051,73
Termoplástico	11.734,3	9.824	1.194,45
Bebidas	2.001,2	1.663	1.203,37
Metalúrgico	8.050,7	6.391	1.259,69
Mecânico	8.239,0	6.706	1.228,60
Madeireiro	662,1	810	817,41
Papel e papelão	2.435,9	1.822	1.336,94
Químico	4.774,4	1.935	2.467,39
Material de limpeza e velas	31,4	36	872,22
Vestuário e calçados	349,3	580	602,24
Produtos Alimentícios	796,3	688	1.157,41
Editorial e gráfico	805,6	660	1.220,61
Têxtil	319,1	451	707,54
Mineral não metálico	1.562,3	793	1.970,11
Mobiliário	345,7	370	934,32
Beneficiamento de borracha	6,6	9	733,33
Ótico	631,7	523	1.207,84
Isqueiros, canetas e barbeadores descartáveis	5.304,9	2.212	2.398,24
Naval	1.113,1	1.027	1.083,84
DIVERSOS	596,8	460	1.297,39
Totais	135.012,2	92.862	1.453,90

Fonte: COISE/CGPRO/SAP

(*) Exceto mão-de-obra terceirizada e temporária

(**) Inclusive Bens de Informática

SETOR INDUSTRIAL
SALÁRIOS X MÃO-DE-OBRA OCUPADA - 2011

Subsetores	Média Mensal (*)		Relação (C = A / B)
	Salários Valores em R\$ 1.000,00 (A)	Mão-de-Obra Ocupada (B)	
Eletroeletrônico (**)	65.848,2	46.262	1.423,38
Relojoeiro	2.074,7	2.202	942,19
Duas rodas	44.025,4	20.467	2.151,04
Termoplástico	13.112,9	10.453	1.254,46
Bebidas	1.959,4	1.640	1.194,76
Metalúrgico	10.404,1	7.502	1.386,84
Mecânico	10.471,7	7.349	1.424,91
Madeireiro	1.387,9	1.353	1.025,79
Papel e papelão	3.102,9	2.154	1.440,53
Químico	5.268,1	2.146	2.454,85
Material de limpeza e velas	36,6	33	1.109,09
Vestuário e calçados	398,5	622	640,68
Produtos Alimentícios	871,8	713	1.222,72
Editorial e gráfico	1.056,4	818	1.291,44
Têxtil	406,2	561	724,06
Mineral não metálico	1.784,2	813	2.194,59
Mobiliário	489,7	441	1.110,43
Beneficiamento de borracha	13,8	16	862,50
Ótico	677,2	529	1.280,15
Brinquedos	249,5	214	1.165,89
Isqueiros, canetas e barbeadores descartáveis	6.059,5	2.610	2.321,65
Naval	1.295,5	1.095	1.183,11
DIVERSOS	878,8	688	1.277,33
Totais	171.873,0	110.681	1.552,87

Fonte: COISE/CGPRO/SAP

(*) Exceto mão-de-obra terceirizada e temporária

(**) Inclusive Bens de Informática

SETOR INDUSTRIAL
SALÁRIOS X MÃO-DE-OBRA OCUPADA - 2012

Subsetores	Média Mensal (*)		Relação (C = A / B)
	Salários Valores em R\$ 1.000,00 (A)	Mão-de-Obra Ocupada (B)	
Eletroeletrônico (**)	73.163,6	47.598	1.537,12
Relojoeiro	2.476,2	2.436	1.016,50
Duas rodas	45.495,3	19.665	2.313,52
Termoplástico	14.395,9	10.001	1.439,45
Bebidas	2.348,5	1.721	1.364,61
Metalúrgico	11.718,9	7.911	1.481,34
Mecânico	12.125,9	7.377	1.643,74
Madeireiro	1.390,4	1.184	1.174,32
Papel e papelão	3.317,9	2.212	1.499,95
Químico	5.855,0	2.223	2.633,83
Material de limpeza e velas	44,2	30	1.473,33
Vestuário e calçados	407,9	579	704,49
Produtos Alimentícios	973,8	712	1.367,70
Editorial e gráfico	1.149,6	853	1.347,71
Têxtil	485,6	602	806,64
Mineral não metálico	1.969,7	822	2.396,23
Mobiliário	559,2	457	1.223,63
Beneficiamento de borracha	433,3	310	1.397,74
Ótico	693,0	539	1.285,71
Brinquedos	617,4	422	1.463,03
Isqueiros, canetas e barbeadores descartáveis	6.329,3	2.731	2.317,58
Naval	1.185,7	890	1.332,25
DIVERSOS	663,0	545	1.216,51
Totais	187.799,3	111.820	1.679,48

Fonte: COISE/CGPRO/SAP

(*) Exceto mão-de-obra terceirizada e temporária

(**) Inclusive Bens de Informática

SETOR INDUSTRIAL
SALÁRIOS X MÃO-DE-OBRA OCUPADA - 2013

Subsetores	Média Mensal (*)		Relação (C = A / B)
	Salários Valores em R\$ 1.000,00 (A)	Mão-de-Obra Ocupada (B)	
Eletroeletrônico (**)	81.758,2	49.620	1.647,69
Relojoeiro	2.385,9	2.338	1.020,49
Duas rodas	47.294,8	18.262	2.589,79
Termoplástico	15.252,2	9.934	1.535,35
Bebidas	2.808,9	1.959	1.433,84
Metalúrgico	12.480,5	7.742	1.612,05
Mecânico	13.609,4	7.937	1.714,68
Madeireiro	1.193,8	909	1.313,31
Papel e papelão	3.551,9	2.211	1.606,47
Químico	6.376,9	2.250	2.834,18
Material de limpeza e velas	53,7	34	1.579,41
Vestuário e calçados	323,6	413	783,54
Produtos Alimentícios	1.223,9	795	1.539,50
Editorial e gráfico	1.240,2	890	1.393,48
Têxtil	577,8	650	888,92
Mineral não metálico	2.180,7	815	2.675,71
Mobiliário	561,8	449	1.251,22
Beneficiamento de borracha	837,6	555	1.509,19
Ótico	831,1	547	1.519,38
Brinquedos	830,2	545	1.523,30
Isqueiros, canetas e barbeadores descartáveis	6.925,9	2.687	2.577,56
Naval	1.697,1	1.160	1.463,02
DIVERSOS	698,0	518	1.347,49
Totais	204.694,1	113.220	1.807,93

Fonte: COISE/CGPRO/SAP

(*) Exceto mão-de-obra terceirizada e temporária

(**) Inclusive Bens de Informática

SETOR INDUSTRIAL
SALÁRIOS X MÃO-DE-OBRA OCUPADA - 2014

Subsetores	Média Mensal (*)		Relação (C = A / B)
	Salários Valores em R\$ 1.000,00 (A)	Mão-de-Obra Ocupada (B)	
Eletroeletrônico (**)	87.021,2	48.947	1.777,87
Relojoeiro	2.322,4	1.955	1.187,93
Duas rodas	49.731,5	17.730	2.804,94
Termoplástico	17.546,1	10.149	1.728,85
Bebidas	2.852,4	1.970	1.447,92
Metalúrgico	13.943,3	8.116	1.718,00
Mecânico	15.270,5	8.684	1.758,46
Madeireiro	977,0	737	1.325,64
Papel e papelão	3.830,8	2.241	1.709,42
Químico	7.478,9	2.474	3.023,00
Material de limpeza e velas	59,4	36	1.650,00
Vestuário e calçados	360,6	409	881,66
Produtos Alimentícios	1.366,5	815	1.676,69
Editorial e gráfico	1.276,3	821	1.554,57
Têxtil	813,5	845	962,72
Mineral não metálico	1.273,4	562	2.265,84
Mobiliário	637,0	469	1.358,21
Beneficiamento de borracha	1.052,1	647	1.626,12
Ótico	941,5	571	1.648,86
Brinquedos	1.268,5	750	1.691,33
Isqueiros, canetas e barbeadores descartáveis	8.032,8	2.940	2.732,24
Naval	2.248,8	1.517	1.482,40
DIVERSOS	780,5	512	1.524,41
Totais	221.085,0	113.897	1.941,10

Fonte: COISE/CGPRO/SAP

(*) Exceto mão-de-obra terceirizada e temporária

(**) Inclusive Bens de Informática

SETOR INDUSTRIAL
SALÁRIOS X MÃO-DE-OBRA OCUPADA - 2015 (*)**

Subsetores	Média Mensal (*)		Relação (C = A / B)
	Salários Valores em R\$ 1.000,00 (A)	Mão-de-Obra Ocupada (B)	
Eletroeletrônico (**)	77.661,1	39.333	1.974,45
Relojoeiro	2.407,5	1.805	1.333,80
Duas rodas	49.869,8	16.190	3.080,28
Termoplástico	17.701,0	8.848	2.000,57
Bebidas	3.008,6	2.001	1.503,55
Metalúrgico	13.398,7	7.167	1.869,50
Mecânico	15.863,9	8.191	1.936,75
Madeireiro	983,2	721	1.363,66
Papel e papelão	3.977,1	2.166	1.836,15
Químico	8.134,1	2.693	3.020,46
Material de limpeza e velas	69,7	42	1.659,52
Vestuário e calçados	374,9	403	930,27
Produtos Alimentícios	1.485,8	860	1.727,67
Editorial e gráfico	1.087,5	667	1.630,43
Têxtil	830,2	793	1.046,91
Mineral não metálico	546,7	275	1.988,00
Mobiliário	556,4	395	1.408,61
Beneficiamento de borracha	1.135,6	691	1.643,42
Ótico	1.121,5	633	1.771,72
Brinquedos	1.036,3	483	2.145,55
Isqueiros, canetas e barbeadores descartáveis	9.836,2	2.986	3.294,11
Naval	2.545,1	1.629	1.562,37
DIVERSOS	641,5	416	1.542,07
Totais	214.272,4	99.388	2.155,92

Fonte: COISE/CGPRO/SAP

(*) Exceto mão-de-obra terceirizada e temporária

(**) Inclusive Bens de Informática

(***) Dados parciais.

SETOR INDUSTRIAL
SALÁRIOS X MÃO-DE-OBRA OCUPADA - 2010

Subsetores	Média Mensal (*)		Relação (C = A / B)
	Salários Valores em US\$ 1.000,00 (A)	Mão-de-Obra Ocupada (B)	
Eletroeletrônico (**)	27.018,2	36.634	737,52
Relojoeiro	883,7	1.593	554,74
Duas rodas	20.634,6	17.675	1.167,45
Termoplástico	6.675,6	9.824	679,52
Bebidas	1.137,9	1.663	684,25
Metalúrgico	4.584,2	6.391	717,29
Mecânico	4.695,7	6.706	700,22
Madeireiro	376,2	810	464,44
Papel e papelão	1.388,4	1.822	762,02
Químico	2.715,9	1.935	1.403,57
Material de limpeza e velas	17,9	36	497,22
Vestuário e calçados	198,7	580	342,59
Produtos Alimentícios	453,8	688	659,59
Editorial e gráfico	458,0	660	693,94
Têxtil	181,3	451	402,00
Mineral não metálico	890,6	793	1.123,08
Mobiliário	197,0	370	532,43
Beneficiamento de borracha	3,8	9	422,22
Ótico	359,2	523	686,81
Isqueiros, canetas e barbeadores descartáveis	3.018,8	2.212	1.364,74
Naval	634,0	1.027	617,33
DIVERSOS	340,3	460	739,78
Totais	76.863,8	92.862	827,72

Fonte: COISE/CGPRO/SAP

(*) Exceto mão-de-obra terceirizada e temporária

(**) Inclusive Bens de Informática

SETOR INDUSTRIAL
SALÁRIOS X MÃO-DE-OBRA OCUPADA - 2011

Subsetores	Média Mensal (*)		Relação (C = A / B)
	Salários Valores em US\$ 1.000,00 (A)	Mão-de-Obra Ocupada (B)	
Eletroeletrônico (**)	39.264,4	46.262	848,74
Relojoeiro	1.240,2	2.202	563,22
Duas rodas	26.299,0	20.467	1.284,95
Termoplástico	7.841,3	10.453	750,15
Bebidas	1.176,4	1.640	717,32
Metalúrgico	6.202,6	7.502	826,79
Mecânico	6.254,4	7.349	851,05
Madeireiro	830,7	1.353	613,97
Papel e papelão	1.854,8	2.154	861,10
Químico	3.152,6	2.146	1.469,06
Material de limpeza e velas	21,8	33	660,61
Vestuário e calçados	238,5	622	383,44
Produtos Alimentícios	522,3	713	732,54
Editorial e gráfico	630,4	818	770,66
Têxtil	242,4	561	432,09
Mineral não metálico	1.062,7	813	1.307,13
Mobiliário	292,3	441	662,81
Beneficiamento de borracha	8,3	16	518,75
Ótico	405,9	529	767,30
Brinquedos	142,8	214	667,29
Isqueiros, canetas e barbeadores descartáveis	3.624,2	2.610	1.388,58
Naval	777,4	1.095	709,95
DIVERSOS	523,1	688	760,32
Totais	102.608,5	110.681	927,07

Fonte: COISE/CGPRO/SAP

(*) Exceto mão-de-obra terceirizada e temporária

(**) Inclusive Bens de Informática

SETOR INDUSTRIAL
SALÁRIOS X MÃO-DE-OBRA OCUPADA - 2012

Subsetores	Média Mensal (*)		Relação (C = A / B)
	Salários Valores em US\$ 1.000,00 (A)	Mão-de-Obra Ocupada (B)	
Eletroeletrônico (**)	37.464,7	47.598	787,11
Relojoeiro	1.269,8	2.436	521,26
Duas rodas	23.358,0	19.665	1.187,80
Termoplástico	7.389,0	10.001	738,83
Bebidas	1.196,5	1.721	695,24
Metalúrgico	6.014,2	7.911	760,23
Mecânico	6.190,6	7.377	839,18
Madeireiro	716,1	1.184	604,81
Papel e papelão	1.706,2	2.212	771,34
Químico	3.002,7	2.223	1.350,74
Material de limpeza e velas	22,7	30	756,67
Vestuário e calçados	210,8	579	364,08
Produtos Alimentícios	498,1	712	699,58
Editorial e gráfico	590,2	853	691,91
Têxtil	249,8	602	414,95
Mineral não metálico	1.006,1	822	1.223,97
Mobiliário	287,2	457	628,45
Beneficiamento de borracha	216,4	310	698,06
Ótico	355,2	539	659,00
Brinquedos	316,4	422	749,76
Isqueiros, canetas e barbeadores descartáveis	3.244,6	2.731	1.188,06
Naval	607,4	890	682,47
DIVERSOS	344,0	545	631,19
Totais	96.256,7	111.820	860,82

Fonte: COISE/CGPRO/SAP

(*) Exceto mão-de-obra terceirizada e temporária

(**) Inclusive Bens de Informática

SETOR INDUSTRIAL
SALÁRIOS X MÃO-DE-OBRA OCUPADA - 2013

Subsetores	Média Mensal (*)		Relação (C = A / B)
	Salários Valores em US\$ 1.000,00 (A)	Mão-de-Obra Ocupada (B)	
Eletroeletrônico (**)	37.871,3	49.620	763,23
Relojoeiro	1.114,0	2.338	476,48
Duas rodas	21.968,3	18.262	1.202,95
Termoplástico	7.081,6	9.934	712,86
Bebidas	1.308,5	1.959	667,94
Metalúrgico	5.786,1	7.742	747,37
Mecânico	6.312,4	7.937	795,31
Madeireiro	558,5	909	614,41
Papel e papelão	1.654,5	2.211	748,30
Químico	2.959,9	2.250	1.315,51
Material de limpeza e velas	25,0	34	735,29
Vestuário e calçados	150,2	413	363,68
Produtos Alimentícios	568,3	795	714,84
Editorial e gráfico	577,0	890	648,31
Têxtil	267,7	650	411,85
Mineral não metálico	1.008,2	815	1.237,06
Mobiliário	260,7	449	580,62
Beneficiamento de borracha	387,3	555	697,84
Ótico	386,8	547	707,13
Brinquedos	383,2	545	703,12
Isqueiros, canetas e barbeadores descartáveis	3.214,7	2.687	1.196,39
Naval	784,1	1.160	675,95
DIVERSOS	325,2	518	627,80
Totais	94.953,5	113.220	838,66

Fonte: COISE/CGPRO/SAP

(*) Exceto mão-de-obra terceirizada e temporária

(**) Inclusive Bens de Informática

SETOR INDUSTRIAL
SALÁRIOS X MÃO-DE-OBRA OCUPADA - 2014

Subsetores	Média Mensal (*)		Relação (C = A / B)
	Salários Valores em US\$ 1.000,00 (A)	Mão-de-Obra Ocupada (B)	
Eletroeletrônico (**)	37.038,5	48.947	756,71
Relojoeiro	989,1	1.955	505,93
Duas rodas	21.200,5	17.730	1.195,74
Termoplástico	7.470,3	10.149	736,06
Bebidas	1.213,6	1.970	616,04
Metalúrgico	5.927,3	8.116	730,32
Mecânico	6.489,3	8.684	747,27
Madeireiro	416,3	737	564,86
Papel e papelão	1.630,6	2.241	727,62
Químico	3.181,2	2.474	1.285,85
Material de limpeza e velas	25,3	36	702,78
Vestuário e calçados	153,8	409	376,04
Produtos Alimentícios	580,1	815	711,78
Editorial e gráfico	544,2	821	662,85
Têxtil	346,2	845	409,70
Mineral não metálico	550,7	562	979,89
Mobiliário	271,0	469	577,83
Beneficiamento de borracha	447,6	647	691,81
Ótico	401,2	571	702,63
Brinquedos	541,6	750	722,13
Isqueiros, canetas e barbeadores descartáveis	3.406,8	2.940	1.158,78
Naval	954,1	1.517	628,94
DIVERSOS	332,6	512	649,61
Totais	94.111,9	113.897	826,29

Fonte: COISE/CGPRO/SAP

(*) Exceto mão-de-obra terceirizada e temporária

(**) Inclusive Bens de Informática

SETOR INDUSTRIAL
SALÁRIOS X MÃO-DE-OBRA OCUPADA - 2015 (*)**

Subsetores	Média Mensal (*)		Relação (C = A / B)
	Salários Valores em US\$ 1.000,00 (A)	Mão-de-Obra Ocupada (B)	
Eletroeletrônico (**)	24.166,6	39.333	614,41
Relojoeiro	745,7	1.805	413,13
Duas rodas	15.413,5	16.190	952,04
Termoplástico	5.504,1	8.848	622,07
Bebidas	932,1	2.001	465,82
Metalúrgico	4.162,9	7.167	580,84
Mecânico	4.919,5	8.191	600,60
Madeireiro	303,9	721	421,50
Papel e papelão	1.235,9	2.166	570,59
Químico	2.515,4	2.693	934,05
Material de limpeza e velas	21,6	42	514,29
Vestuário e calçados	116,8	403	289,83
Produtos Alimentícios	459,3	860	534,07
Editorial e gráfico	341,6	667	512,14
Têxtil	258,1	793	325,47
Mineral não metálico	165,1	275	600,36
Mobiliário	173,1	395	438,23
Beneficiamento de borracha	350,9	691	507,81
Ótico	345,9	633	546,45
Brinquedos	324,6	483	672,05
Isqueiros, canetas e barbeadores descartáveis	3.029,5	2.986	1.014,57
Naval	780,5	1.629	479,13
DIVERSOS	204,7	416	492,07
Totais	66.471,3	99.388	668,81

Fonte: COISE/CGPRO/SAP

(*) Exceto mão-de-obra terceirizada e temporária

(**) Inclusive Bens de Informática

(***) Dados parciais.

SETOR INDUSTRIAL
MOVIMENTAÇÃO DA MÃO-DE-OBRA DO POLO INDUSTRIAL DE MANAUS - PIM

ANO	MÃO-DE-OBRA (*)			MÉDIA MENSAL DE MÃO-DE-OBRA (**)	MÉDIA MENSAL DE EMPRESA
	ADMISSÕES	DEMISSÕES	SALDO		
2010	47.008	36.475	10.533	103.663	431
2011	62.299	45.495	16.804	119.985	448
2012	46.933	52.370	-5.437	120.288	467
2013	57.328	50.380	6.948	121.631	480
2014	49.992	56.470	-6.478	122.178	492
2015(**)	32.121	52.870	-20.749	106.086	475

(*) Somente Mão-de-Obra Efetiva

(**) Mão-de-Obra Efetiva + Temporária + Terceirizada

(***) Dados Parciais. Correspondentes a média mensal de Empresas informantes do Sistema de Indicadores Industriais, com Projetos Plenos Aprovados pelo Conselho de Administração da SUFRAMA.

OBS.: Refere-se a acompanhamento conjuntural junto as empresas incentivadas.

FONTE: COISE/CGPRO/SAP

EVOLUÇÃO POR TIPO DE MÃO-DE-OBRA EMPREGADA NO POLO INDUSTRIAL DE MANAUS 2010 / 2015

MESES	EMPRESAS INFORMANTES	MÃO-DE-OBRA										PARTICIPAÇÃO	
		EFETIVA (A)	VARIÇÃO MENSAL (%)	TEMPORÁRIA (B)	VARIÇÃO MENSAL (%)	TOTAL C=(A+B+D)	VARIÇÃO MENSAL (%)	TERCEIRIZADA (D)	VARIÇÃO MENSAL	FEMININA (E)	PNE'S (F)	E/C	F/A
JAN/2010	427	88.293	0,00	3.741	0,00	96.219	0,00	4.185	0,00	28.617	1.946	29,74	2,20
FEV	427	88.656	0,41	4.190	12,00	96.724	0,52	3.878	-7,34	28.106	1.947	29,06	2,20
MAR	427	89.869	1,37	4.713	12,48	98.960	2,31	4.378	12,89	28.707	1.950	29,01	2,17
ABR	428	90.650	0,87	4.883	3,61	100.010	1,06	4.477	2,26	28.963	1.962	28,96	2,16
MAI	430	91.150	0,55	5.488	12,39	101.010	1,00	4.372	-2,35	29.086	1.975	28,80	2,17
JUN	431	91.571	0,46	6.123	11,57	102.337	1,31	4.643	6,20	29.262	2.064	28,59	2,25
JUL	430	92.622	1,15	6.158	0,57	103.553	1,19	4.773	2,80	30.394	2.082	29,35	2,25
AGO	434	94.048	1,54	7.121	15,64	106.057	2,42	4.888	2,41	30.998	2.083	29,23	2,21
SET	435	95.509	1,55	7.574	6,36	107.970	1,80	4.887	-0,02	31.169	2.051	28,87	2,15
OUT	435	96.726	1,27	8.316	9,80	110.160	2,03	5.118	4,73	30.916	2.436	28,06	2,52
NOV	436	98.205	1,53	8.949	7,61	112.088	1,75	4.934	-3,60	31.083	2.460	27,73	2,50
DEZ	435	97.050	-1,18	6.779	-24,25	108.867	-2,87	5.038	2,11	32.023	2.143	29,41	2,21
JAN/2011	435	100.611	3,67	5.694	-16,01	111.314	2,25	5.009	-0,58	32.006	2.119	28,75	2,11
FEV	436	102.667	2,04	5.096	-10,50	112.750	1,29	4.987	-0,44	31.467	3.183	27,91	3,10
MAR	439	104.396	1,68	5.318	4,36	114.691	1,72	4.977	-0,20	32.846	2.251	28,64	2,16
ABR	439	104.910	0,49	5.390	1,35	115.200	0,44	4.900	-1,55	32.727	2.723	28,41	2,60
MAI	445	107.527	2,49	4.582	-14,99	117.109	1,66	5.000	2,04	34.228	2.411	29,23	2,24
JUN	451	111.548	3,74	4.222	-7,86	120.317	2,74	4.547	-9,06	36.799	2.521	30,59	2,26
JUL	453	114.088	2,28	3.411	-19,21	122.195	1,56	4.696	3,28	38.028	3.578	31,12	3,14
AGO	456	116.531	2,14	3.750	9,94	125.009	2,30	4.728	0,68	38.375	2.621	30,70	2,25
SET	458	117.993	1,25	4.150	10,67	126.649	1,31	4.506	-4,70	38.823	2.613	30,65	2,21
OUT	456	117.430	-0,48	4.750	14,46	126.552	-0,08	4.372	-2,97	38.053	2.572	30,07	2,19
NOV	453	116.711	-0,61	4.924	3,66	125.997	-0,44	4.362	-0,23	37.616	2.481	29,85	2,13
DEZ	456	113.801	-2,49	4.106	-16,61	122.041	-3,14	4.134	-5,23	37.054	2.545	30,36	2,24
JAN/2012	468	113.464	-0,30	2.634	-35,85	120.418	-1,33	4.320	4,50	37.295	2.627	30,97	2,32
FEV	464	112.727	-0,65	2.047	-22,29	118.695	-1,43	3.921	-9,24	36.704	2.471	30,92	2,19
MAR	461	111.803	-0,82	2.603	27,16	118.376	-0,27	3.970	1,25	38.606	2.617	32,61	2,34
ABR	463	110.831	-0,87	2.849	9,45	117.949	-0,36	4.269	7,53	38.203	2.808	32,39	2,53
MAI	463	109.281	-1,40	3.460	21,45	117.034	-0,78	4.293	0,56	37.381	2.531	31,94	2,32
JUN	467	109.794	0,47	3.523	1,82	117.567	0,46	4.250	-1,00	38.077	2.931	32,39	2,67
JUL	470	111.433	1,49	4.289	21,74	120.058	2,12	4.336	2,02	38.055	2.780	31,70	2,49
AGO	468	111.215	-0,20	5.293	23,41	121.105	0,87	4.597	6,02	36.571	2.776	30,20	2,50
SET	470	113.120	1,71	5.733	8,31	124.159	2,52	5.306	15,42	38.394	2.514	30,92	2,22
OUT	468	114.498	1,22	5.623	-1,92	125.238	0,87	5.117	-3,56	38.697	2.853	30,90	2,49
NOV	470	113.618	-0,77	5.263	-6,40	124.087	-0,92	5.206	1,74	38.297	2.996	30,86	2,64
DEZ	469	110.068	-3,12	3.492	-33,65	118.771	-4,28	5.211	0,10	35.944	3.356	30,26	3,05

FONTE: COISE/CGPRO/SAP

EVOLUÇÃO POR TIPO DE MÃO-DE-OBRA EMPREGADA NO POLO INDUSTRIAL DE MANAUS 2010 / 2015

MESES	EMPRESAS INFORMANTES	MÃO-DE-OBRA										PARTICIPAÇÃO	
		EFETIVA (A)	VARIAÇÃO MENSAL (%)	TEMPORÁRIA (B)	VARIAÇÃO MENSAL (%)	TOTAL C=(A+B+D)	VARIAÇÃO MENSAL (%)	TERCEIRIZADA (D)	VARIAÇÃO MENSAL	FEMININA (E)	PNE'S (F)	E/C	F/A
JAN/2013	477	111.655	1,44	2.999	-14,12	119.590	0,69	4.936	-5,28	36.297	3.126	30,35	2,80
FEV	479	111.025	-0,56	2.625	-12,47	118.606	-0,82	4.956	0,41	35.664	2.626	30,07	2,37
MAR	484	111.128	0,09	2.648	0,88	118.287	-0,27	4.511	-8,98	37.994	3.100	32,12	2,79
ABR	478	110.760	-0,33	2.320	-12,39	117.653	-0,54	4.573	1,37	37.120	3.111	31,55	2,81
MAI	478	110.135	-0,56	2.215	-4,53	116.935	-0,61	4.585	0,26	36.602	2.731	31,30	2,48
JUN	479	111.063	0,84	2.175	-1,81	117.867	0,80	4.629	0,96	37.590	2.802	31,89	2,52
JUL	483	111.867	0,72	3.729	71,45	119.889	1,72	4.293	-7,26	39.145	2.757	32,65	2,46
AGO	479	112.319	0,40	4.183	12,17	120.997	0,92	4.495	4,71	39.182	2.856	32,38	2,54
SET	481	115.216	2,58	4.984	19,15	124.970	3,28	4.770	6,12	39.252	2.724	31,41	2,36
OUT	480	117.551	2,03	5.814	16,65	128.358	2,71	4.993	4,68	39.495	2.734	30,77	2,33
NOV	478	119.219	1,42	5.745	-1,19	130.220	1,45	5.256	5,27	41.061	2.841	31,53	2,38
DEZ	478	116.705	-2,11	4.469	-22,21	126.202	-3,09	5.028	-4,34	41.505	2.767	32,89	2,37
JAN/2014	495	117.703	0,86	3.132	-29,92	126.128	-0,06	5.293	5,27	41.197	2.868	32,66	2,44
FEV	492	117.916	0,18	3.324	6,13	126.647	0,41	5.407	2,15	41.641	3.153	32,88	2,67
MAR	491	118.227	0,26	3.093	-6,95	126.572	-0,06	5.252	-2,87	42.618	3.294	33,67	2,79
ABR	491	117.245	-0,83	3.300	6,69	125.711	-0,68	5.166	-1,64	41.774	3.648	33,23	3,11
MAI	494	114.183	-2,61	2.907	-11,91	122.277	-2,73	5.187	0,41	39.587	3.683	32,37	3,23
JUN	491	112.821	-1,19	2.298	-20,95	120.296	-1,62	5.177	-0,19	40.460	3.410	33,63	3,02
JUL	490	112.163	-0,58	2.766	20,37	119.949	-0,29	5.020	-3,03	40.419	3.339	33,70	2,98
AGO	491	112.340	0,16	3.205	15,87	120.211	0,22	4.666	-7,05	40.352	3.317	33,57	2,95
SET	491	111.975	-0,32	3.506	9,39	120.566	0,30	5.085	8,98	39.090	2.971	32,42	2,65
OUT	494	111.400	-0,51	3.690	5,25	120.198	-0,31	5.108	0,45	39.288	3.006	32,69	2,70
NOV	493	111.194	-0,18	3.532	-4,28	119.531	-0,55	4.805	-5,93	39.504	2.960	33,05	2,66
DEZ	492	109.956	-1,11	3.337	-5,52	118.048	-1,24	4.755	-1,04	38.760	2.960	32,83	2,69
JAN/2015	490	109.742	-0,19	2.727	-18,28	117.279	-0,65	4.810	1,16	38.804	2.894	33,09	2,64
FEV	486	108.987	-0,69	1.921	-29,56	115.721	-1,33	4.813	0,06	38.053	3.513	32,88	3,22
MAR	481	107.673	-1,21	2.108	9,73	114.786	-0,81	5.005	3,99	37.608	2.909	32,76	2,70
ABR	480	105.337	-2,17	1.878	-10,91	112.481	-2,01	5.266	5,21	36.762	2.885	32,68	2,74
MAI	476	101.593	-3,55	1.621	-13,68	107.921	-4,05	4.707	-10,62	34.858	2.849	32,30	2,80
JUN	480	98.783	-2,77	1.422	-12,28	104.941	-2,76	4.736	0,62	34.050	2.779	32,45	2,81
JUL	478	96.072	-2,74	1.824	28,27	102.378	-2,44	4.482	-5,36	32.885	2.775	32,12	2,89
AGO	474	94.404	-1,74	1.795	-1,59	100.708	-1,63	4.509	0,60	31.903	2.819	31,68	2,99
SET	470	93.713	-0,73	1.972	9,86	100.670	-0,04	4.985	10,56	29.011	2.691	28,82	2,87
OUT	466	90.974	-2,92	2.121	7,56	97.384	-3,26	4.289	-13,96	30.446	2.827	31,26	3,11
NOV	442	86.589	-4,82	1.916	-9,67	92.681	-4,83	4.176	-2,63	28.814	2.727	31,09	3,15

FONTE: COISE/CGPRO/SAP

SETOR INDUSTRIAL
EVOLUÇÃO DA MÃO-DE-OBRA DO POLO INDUSTRIAL DE MANAUS - PIM

ANO	QUANTIDADE DE MÃO-DE-OBRA (*)												MÉDIA MENSAL DE MÃO-DE-OBRA	MÉDIA MENSAL DE EMPRESAS(**)
	JAN	FEV	MAR	ABR	MAI	JUN	JUL	AGO	SET	OUT	NOV	DEZ		
2010	96.219	96.724	98.960	100.010	101.010	102.337	103.553	106.057	107.970	110.160	112.088	108.867	103.662	431
2011	111.314	112.750	114.691	115.200	117.109	120.317	122.195	125.009	126.649	126.552	125.997	122.041	119.985	448
2012	120.418	118.695	118.376	117.949	117.034	117.567	120.058	121.105	124.159	125.238	124.087	118.771	120.288	466
2013	119.590	118.606	118.287	117.653	116.935	117.867	119.889	120.997	124.970	128.358	130.220	126.202	121.631	479
2014	126.128	126.647	126.572	125.711	122.277	120.296	119.949	120.211	120.566	120.198	119.531	118.048	122.177	492
2015 (***)	117.279	115.721	114.786	112.481	107.921	104.941	102.378	100.708	100.670	97.384	92.681	-	106.086	474

(*) Mão-de-obra Efetiva + Temporária + Terceirizada

(**) Corresponde a média mensal de Empresas informantes do Sistema de Indicadores Industriais, com Projetos Plenos aprovados pelo Conselho de Administração da SUFRAMA

(***) Dados parciais.

FONTE: COISE/CGPRO/SAP

COMPARATIVO DA EVOLUÇÃO DA MÃO-DE-OBRA
DO POLO INDUSTRIAL DE MANAUS – DE JANEIRO A NOVEMBRO DE CADA ANO

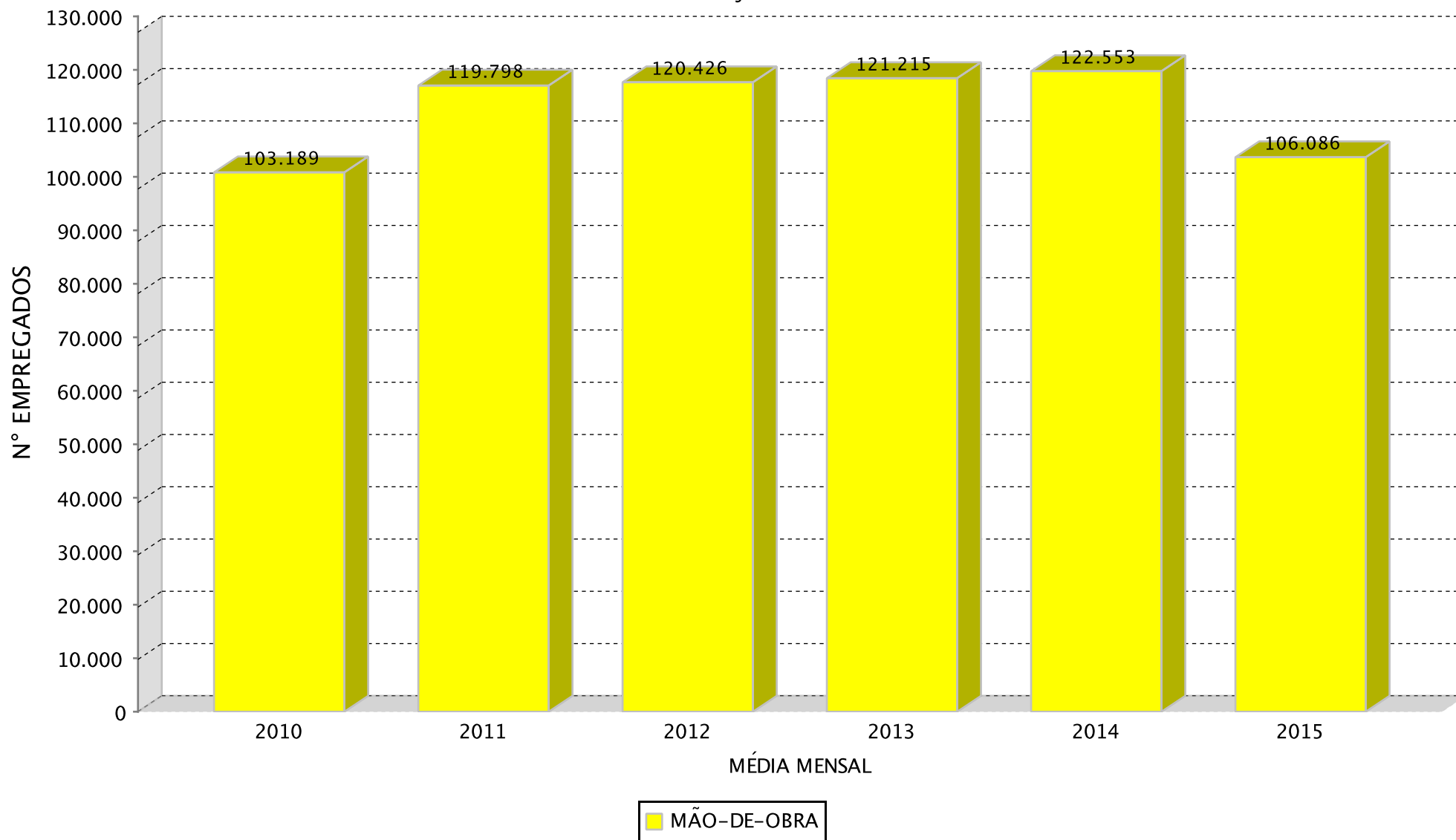

(*Dados parciais.

SETOR INDUSTRIAL

EVOLUÇÃO DA MÃO-DE-OBRA DO PIM POR SUBSETORES DE ATIVIDADES(*)

SUBSETORES	ANOS					
	2010	2011	2012	2013	2014	2015(**)
Sem subsetor(Polo)	-	-	-	-	30	57
Eletroeletrônico(***)	41.592	50.321	51.881	53.243	52.330	42.117
Relojoeiro	1.803	2.434	2.558	2.492	2.156	2.084
Duas rodas	18.380	21.122	20.145	18.805	18.225	16.740
Termoplástico	11.219	11.654	10.842	10.646	10.994	9.553
Bebidas	1.683	1.655	1.734	1.976	2.048	2.086
Metalúrgico	7.063	8.213	8.317	8.406	8.704	7.615
Mecânico	7.747	8.281	8.309	9.214	9.994	8.888
Madeireiro	810	1.363	1.185	918	745	726
Papel e papelão	2.115	2.275	2.327	2.386	2.361	2.276
Couros e similares	-	-	-	-	-	-
Químico	2.182	2.432	2.511	2.549	2.977	3.216
Material de limpeza e velas	36	33	30	34	36	42
Vestuário e calçados	581	623	582	414	409	403
Produtos Alimentícios	696	721	718	846	877	910
Editorial e gráfico	700	858	883	925	849	679
Têxtil	451	561	602	650	855	803
Mineral não metálico	800	825	827	816	564	282
Mobiliário	382	450	469	452	473	398
Beneficiamento de borracha	9	16	328	590	734	726
Ótico	523	529	539	547	571	633
Brinquedos	-	221	424	561	848	538
Isqueiros, canetas e barbeadores descartáveis	3.379	3.607	3.638	3.476	3.363	3.273
Naval	1.049	1.103	895	1.163	1.518	1.630
DIVERSOS	460	688	545	520	516	419
TOTAIS	103.660	119.985	120.289	121.629	122.177	106.094

(*) Dados médios mensais de Mão-de-obra efetiva + temporária + terceirizada

(**) Dados parciais.

(***) Inclusive bens de informática.

Fonte: COISE/CGPRO/SAP

SETOR INDUSTRIAL

EVOLUÇÃO DA MÃO-DE-OBRA DO PIM POR SUBSETORES DE ATIVIDADES(*)

CRESCIMENTO DOS SUBSETORES	ANOS				
	2011	2012	2013	2014	2015**
Sem subsetor(Polo)	-	-	-	-	90,00%
Eletroeletrônico(***)	20,99%	3,10%	2,63%	-1,71%	-19,52%
Relojoeiro	35,00%	5,09%	-2,58%	-13,48%	-3,34%
Duas rodas	14,92%	-4,63%	-6,65%	-3,08%	-8,15%
Termoplástico	3,88%	-6,97%	-1,81%	3,27%	-13,11%
Bebidas	-1,66%	4,77%	13,96%	3,64%	1,86%
Metalúrgico	16,28%	1,27%	1,07%	3,55%	-12,51%
Mecânico	6,89%	0,34%	10,89%	8,47%	-11,07%
Madeireiro	68,27%	-13,06%	-22,53%	-18,85%	-2,55%
Papel e papelão	7,57%	2,29%	2,54%	-1,05%	-3,60%
Couros e similares	-	-	-	-	-
Químico	11,46%	3,25%	1,51%	16,79%	8,03%
Material de limpeza e velas	-8,33%	-9,09%	13,33%	5,88%	16,67%
Vestuário e calçados	7,23%	-6,58%	-28,87%	-1,21%	-1,47%
Produtos Alimentícios	3,59%	-0,42%	17,83%	3,66%	3,76%
Editorial e gráfico	22,57%	2,91%	4,76%	-8,22%	-20,02%
Têxtil	24,39%	7,31%	7,97%	31,54%	-6,08%
Mineral não metálico	3,12%	0,24%	-1,33%	-30,88%	-50,00%
Mobiliário	17,80%	4,22%	-3,62%	4,65%	-15,86%
Beneficiamento de borracha	77,78%	1.950,00%	79,88%	24,41%	-1,09%
Ótico	1,15%	1,89%	1,48%	4,39%	10,86%
Brinquedos	-	91,86%	32,31%	51,16%	-36,56%
Isqueiros, canetas e barbeadores descartáveis	6,75%	0,86%	-4,45%	-3,25%	-2,68%
Naval	5,15%	-18,86%	29,94%	30,52%	7,38%
DIVERSOS	49,57%	-20,78%	-4,59%	-0,77%	-18,80%
CRESC. ANO/ANO	15,75 %	0,25 %	1,11 %	0,45 %	-13,16 %

(*) Dados médios mensais de Mão-de-obra efetiva + temporária + terceirizada

(**) - Dados Parciais

(***) Inclusive Bens de Informática

Fonte: COISE/CGPRO/SAP

SETOR INDUSTRIAL
EVOLUÇÃO DA MÃO-DE-OBRA DO POLO INDUSTRIAL DE MANAUS (*)

ANO	MÉDIA DE EMPRESAS	FAIXAS SALARIAIS							MÉDIA MENSAL
		ATÉ 1,5 S.M.	1,5 A 2,0 S.M.	2,0 A 4,0 S.M.	4,0 A 6,0 S.M.	6,0 A 10,0 S.M.	10,0 A 15,0 S.M.	ACIMA DE 15 S.	
2010	431	35.761	19.167	23.037	6.677	4.657	1.939	1.625	92.862
2011	448	41.516	25.892	26.105	7.769	5.369	2.204	1.831	110.684
2012	467	46.642	24.411	24.929	7.292	5.004	1.971	1.573	111.821
2013	480	48.637	23.951	24.726	7.357	5.015	2.021	1.513	113.220
2014	492	48.575	23.996	25.430	7.439	5.022	1.995	1.470	113.927
2015 (**)	475	38.874	21.711	23.542	7.091	4.870	1.932	1.421	99.442

(*) Exceto Mão-de-obra Terceirizada e Temporária.

(**) Dados parciais.

FONTE: COISE/CGPRO/SAP

INCENTIVOS FISCAIS DADOS ICM'S



Ministério do
Desenvolvimento, Indústria
e Comércio Exterior



SETOR INDUSTRIAIS
MOVIMENTAÇÃO DO ICMS DO POLO INDUSTRIAL DE MANAUS - 2010

(Valores Nominais em R\$ 1,00)

SUBSETORES	ICMS Recolhido	ICMS Restituído	ICMS Devido
Eletroeletrônico(*)	84.637.628	1.326.736.670	1.411.374.298
Relojoeiro	21.060.791	24.651.891	45.712.682
Duas rodas	246.920.371	527.151.155	774.071.526
Termoplástico	16.890.034	138.895.103	155.785.137
Bebidas	5.203.295	3.758.195	8.961.490
Metalúrgico	12.439.514	92.493.861	104.933.375
Mecânico	5.825.028	158.485.235	164.310.263
Madeireiro	57.256	69.462	126.718
Papel e papelão	1.975.694	5.315.607	7.291.301
Químico	87.110.839	771.068.685	858.179.524
Material de limpeza e velas	14	125	139
Vestuário e calçados	744.322	2.514.637	3.258.959
Produtos Alimentícios	410.475	2.173.079	2.583.554
Editorial e gráfico	666.074	155.569	821.643
Têxtil	0	1.979.131	1.979.131
Mineral não metálico	13.783.747	17.304.792	31.088.539
Mobiliário	116.258	2.930.019	3.046.277
Beneficiamento de borracha	14.690	0	14.690
Ótico	2.579.144	23.873.598	26.452.742
Isqueiros, canetas e barbeadores descartáveis	41.024.531	50.141.086	91.165.617
Naval	618.010	1.891.257	2.509.267
DIVERSOS	263.214	64.677	327.891
TOTAIS	542.340.929	3.151.653.834	3.693.994.763

OBS.: Tributação efetivada sobre os valores faturados na saída dos produtos.

(*) Inclusive bens de informática.

Fonte: COISE/CGPRO/SAP

SETOR INDUSTRIAIS
MOVIMENTAÇÃO DO ICMS DO POLO INDUSTRIAL DE MANAUS - 2011

(Valores Nominais em R\$ 1,00)

SUBSETORES	ICMS Recolhido	ICMS Restituído	ICMS Devido
Eletroeletrônico(*)	133.684.099	1.393.872.659	1.527.556.758
Relojoeiro	20.581.169	24.248.368	44.829.537
Duas rodas	245.126.010	505.361.233	750.487.243
Termoplástico	22.095.176	147.319.030	169.414.206
Bebidas	5.125.657	3.927.649	9.053.306
Metalúrgico	14.390.086	105.639.628	120.029.714
Mecânico	16.349.762	140.568.932	156.918.694
Madeireiro	164.233	38.359	202.592
Papel e papelão	2.129.467	5.521.714	7.651.181
Químico	102.912.874	877.328.881	980.241.755
Material de limpeza e velas	357	3.322	3.679
Vestuário e calçados	644.820	1.414.197	2.059.017
Produtos Alimentícios	785.731	2.813.581	3.599.312
Editorial e gráfico	182.180	173.874	356.054
Têxtil	32.449	2.396.360	2.428.809
Mineral não metálico	14.633.514	17.646.084	32.279.598
Mobiliário	250.080	4.034.852	4.284.932
Beneficiamento de borracha	37.739	5.135	42.874
Ótico	2.587.296	23.949.076	26.536.372
Brinquedos	266.128	14.511.804	14.777.932
Isqueiros, canetas e barbeadores descartáveis	38.398.914	46.009.957	84.408.871
Naval	110.161	3.946.660	4.056.821
DIVERSOS	851.722	874.494	1.726.216
TOTAIS	621.339.624	3.321.605.849	3.942.945.473

OBS.: Tributação efetivada sobre os valores faturados na saída dos produtos.

(*) Inclusive bens de informática.

Fonte: COISE/CGPRO/SAP

SETOR INDUSTRIAIS
MOVIMENTAÇÃO DO ICMS DO POLO INDUSTRIAL DE MANAUS - 2012

(Valores Nominais em R\$ 1,00)

SUBSETORES	ICMS Recolhido	ICMS Restituído	ICMS Devido
Eletroeletrônico(*)	154.758.491	1.903.917.052	2.058.675.543
Relojoeiro	31.184.023	36.842.328	68.026.351
Duas rodas	184.074.274	393.843.543	577.917.817
Termoplástico	20.550.708	146.780.088	167.330.796
Bebidas	8.825.984	7.339.033	16.165.017
Metalúrgico	22.090.446	128.424.053	150.514.499
Mecânico	14.226.911	154.033.863	168.260.774
Madeireiro	196.705	107.216	303.921
Papel e papelão	2.929.561	5.132.732	8.062.293
Químico	116.579.950	1.002.957.671	1.119.537.621
Material de limpeza e velas	225	2.101	2.326
Vestuário e calçados	750.490	1.620.766	2.371.256
Produtos Alimentícios	582.483	3.145.547	3.728.030
Editorial e gráfico	217.027	823.511	1.040.538
Têxtil	17.524	1.179.142	1.196.666
Mineral não metálico	14.840.807	17.212.962	32.053.769
Mobiliário	166.826	3.586.044	3.752.870
Beneficiamento de borracha	36.123	4.993.804	5.029.927
Ótico	2.753.085	25.483.688	28.236.773
Brinquedos	198.615	35.589.720	35.788.335
Isqueiros, canetas e barbeadores descartáveis	54.192.358	66.229.629	120.421.987
Naval	35.033	5.238.751	5.273.784
DIVERSOS	578.302	262.780	841.082
TOTAIS	629.785.951	3.944.746.024	4.574.531.975

OBS.: Tributação efetivada sobre os valores faturados na saída dos produtos.

(*) Inclusive bens de informática.

Fonte: COISE/CGPRO/SAP

SETOR INDUSTRIAIS
MOVIMENTAÇÃO DO ICMS DO POLO INDUSTRIAL DE MANAUS - 2013

(Valores Nominais em R\$ 1,00)

SUBSETORES	ICMS Recolhido	ICMS Restituído	ICMS Devido
Eletroeletrônico(*)	270.398.740	2.560.941.823	2.831.340.563
Relojoeiro	37.055.722	47.641.617	84.697.339
Duas rodas	210.623.412	447.543.052	658.166.464
Termoplástico	25.161.043	215.856.328	241.017.371
Bebidas	22.690.696	23.880.883	46.571.579
Metalúrgico	27.687.744	150.672.334	178.360.078
Mecânico	9.639.184	325.878.610	335.517.794
Madeireiro	85.356	222.585	307.941
Papel e papelão	3.570.744	6.830.424	10.401.168
Químico	119.585.338	1.036.145.771	1.155.731.109
Material de limpeza e velas	0	0	0
Vestuário e calçados	351.681	746.817	1.098.498
Produtos Alimentícios	972.057	4.514.795	5.486.852
Editorial e gráfico	214.746	1.754.007	1.968.753
Têxtil	37	2.851.342	2.851.379
Mineral não metálico	15.707.258	16.872.273	32.579.531
Mobiliário	152.143	2.703.476	2.855.619
Beneficiamento de borracha	125.563	12.089.475	12.215.038
Ótico	2.990.208	27.678.606	30.668.814
Brinquedos	69.725	54.840.346	54.910.071
Isqueiros, canetas e barbeadores descartáveis	68.671.273	79.103.421	147.774.694
Naval	59.613	6.538.081	6.597.694
DIVERSOS	3.321.748	226.988	3.548.736
TOTAIS	819.134.031	5.025.533.054	5.844.667.085

OBS.: Tributação efetivada sobre os valores faturados na saída dos produtos.

(*) Inclusive bens de informática.

Fonte: COISE/CGPRO/SAP

SETOR INDUSTRIAIS
MOVIMENTAÇÃO DO ICMS DO POLO INDUSTRIAL DE MANAUS - 2014

(Valores Nominais em R\$ 1,00)

SUBSETORES	ICMS Recolhido	ICMS Restituído	ICMS Devido
Eletr eletrônico(*)	222.253.792	2.767.325.464	2.989.579.256
Relojoeiro	37.903.356	52.071.679	89.975.035
Duas rodas	204.890.772	434.634.379	639.525.151
Termoplástico	25.882.116	240.436.547	266.318.663
Bebidas	14.020.574	13.997.522	28.018.096
Metalúrgico	37.973.439	196.760.715	234.734.154
Mecânico	8.617.988	411.681.407	420.299.395
Madeireiro	327.064	257.464	584.528
Papel e papelão	4.536.262	20.109.066	24.645.328
Químico	150.875.323	1.131.555.719	1.282.431.042
Material de limpeza e velas	173	1.609	1.782
Vestuário e calçados	369.845	894.694	1.264.539
Produtos Alimentícios	7.152.455	5.988.868	13.141.323
Editorial e gráfico	370.557	1.891.552	2.262.109
Têxtil	1.729.609	4.644.375	6.373.984
Mineral não metálico	5.918.634	6.068.632	11.987.266
Mobiliário	58.062	3.385.865	3.443.927
Beneficiamento de borracha	91.646	14.777.716	14.869.362
Ótico	4.251.490	30.097.134	34.348.624
Brinquedos	160	72.576.852	72.577.012
Isqueiros, canetas e barbeadores descartáveis	67.674.890	81.672.285	149.347.175
Naval	29.384	7.043.969	7.073.353
DIVERSOS	513.101	631.647	1.144.748
TOTAIS	795.440.692	5.498.505.160	6.293.945.852

OBS.: Tributação efetivada sobre os valores faturados na saída dos produtos.

(*) Inclusive bens de informática.

Fonte: COISE/CGPRO/SAP

SETOR INDUSTRIAIS
MOVIMENTAÇÃO DO ICMS DO POLO INDUSTRIAL DE MANAUS - 2015()**

(Valores Nominais em R\$ 1,00)

SUBSETORES	ICMS Recolhido	ICMS Restituído	ICMS Devido
Eletroeletrônico(*)	142.254.027	2.965.385.666	3.107.639.693
Relojoeiro	28.158.925	41.151.836	69.310.761
Duas rodas	169.612.197	389.114.925	558.727.122
Termoplástico	24.500.474	215.812.994	240.313.468
Bebidas	13.162.735	12.975.538	26.138.273
Metalúrgico	38.853.438	203.791.998	242.645.436
Mecânico	5.355.261	313.670.088	319.025.349
Madeireiro	64.182	171.963	236.145
Papel e papelão	3.061.153	8.438.008	11.499.161
Químico	121.746.727	1.034.334.409	1.156.081.136
Material de limpeza e velas	1.312	12.163	13.475
Vestuário e calçados	470.860	981.765	1.452.625
Produtos Alimentícios	1.111.097	5.396.770	6.507.867
Editorial e gráfico	292.823	2.433.285	2.726.108
Têxtil	0	4.594.913	4.594.913
Mineral não metálico	1.215.759	957.869	2.173.628
Mobiliário	18.801	3.338.267	3.357.068
Beneficiamento de borracha	50.150	19.741.970	19.792.120
Ótico	7.690.995	25.828.930	33.519.925
Brinquedos	0	36.557.208	36.557.208
Isqueiros, canetas e barbeadores descartáveis	43.075.358	51.496.800	94.572.158
Naval	78.160	8.544.113	8.622.273
DIVERSOS	11.207.607	1.205.758	12.413.365
TOTAIS	611.982.041	5.345.937.236	5.957.919.277

OBS.: Tributação efetivada sobre os valores faturados na saída dos produtos.

(*) Inclusive bens de informática.

(**) Dados parciais.

Fonte: COISE/CGPRO/SAP

SETOR INDUSTRIAIS
MOVIMENTAÇÃO DO ICMS DO POLO INDUSTRIAL DE MANAUS - 2010

(Valores em US\$ 1,00)

SUBSETORES	ICMS Recolhido	ICMS Restituído	ICMS Devido
Eletroeletrônico(*)	48.173.353	758.450.388	806.623.740
Relojoeiro	12.042.830	14.094.035	26.136.865
Duas rodas	140.533.549	299.990.902	440.524.451
Termoplástico	9.607.084	79.086.628	88.693.712
Bebidas	2.960.394	2.133.770	5.094.164
Metalúrgico	7.096.480	52.771.563	59.868.042
Mecânico	3.348.846	90.905.131	94.253.977
Madeireiro	32.571	39.521	72.092
Papel e papelão	1.126.474	3.029.481	4.155.955
Químico	49.686.473	439.789.947	489.476.420
Material de limpeza e velas	8	70	78
Vestuário e calçados	420.126	1.416.050	1.836.176
Produtos Alimentícios	233.100	1.236.382	1.469.481
Editorial e gráfico	374.623	87.754	462.377
Têxtil	0	1.128.988	1.128.988
Mineral não metálico	7.859.340	9.864.961	17.724.301
Mobiliário	66.697	1.675.439	1.742.136
Beneficiamento de borracha	8.502	0	8.502
Ótico	1.468.224	13.590.478	15.058.702
Isqueiros, canetas e barbeadores descartáveis	23.333.183	28.518.330	51.851.513
Naval	349.611	1.104.304	1.453.915
DIVERSOS	149.989	36.818	186.808
TOTAIS	308.871.457	1.798.950.940	2.107.822.395

OBS.: Tributação efetivada sobre os valores faturados na saída dos produtos.

(*) Inclusive bens de informática.

Fonte: COISE/CGPRO/SAP

SETOR INDUSTRIAIS
MOVIMENTAÇÃO DO ICMS DO POLO INDUSTRIAL DE MANAUS - 2011

(Valores em US\$ 1,00)

SUBSETORES	ICMS Recolhido	ICMS Restituído	ICMS Devido
Eletroeletrônico(*)	79.495.396	832.883.475	912.378.871
Relojoeiro	12.335.184	14.528.669	26.863.853
Duas rodas	147.273.733	303.724.153	450.997.886
Termoplástico	13.174.624	88.496.317	101.670.941
Bebidas	3.055.427	2.324.497	5.379.924
Metalúrgico	8.551.958	62.809.052	71.361.010
Mecânico	9.930.754	82.412.455	92.343.209
Madeireiro	97.843	23.244	121.087
Papel e papelão	1.271.463	3.304.505	4.575.968
Químico	61.308.071	521.562.521	582.870.592
Material de limpeza e velas	213	1.983	2.196
Vestuário e calçados	386.913	847.409	1.234.322
Produtos Alimentícios	471.414	1.687.180	2.158.594
Editorial e gráfico	109.151	101.498	210.649
Têxtil	19.245	1.438.862	1.458.107
Mineral não metálico	8.798.384	10.620.151	19.418.535
Mobiliário	150.387	2.424.165	2.574.552
Beneficiamento de borracha	22.992	3.237	26.229
Ótico	1.543.623	14.288.412	15.832.035
Brinquedos	148.816	8.182.306	8.331.122
Isqueiros, canetas e barbeadores descartáveis	22.977.307	27.502.598	50.479.905
Naval	64.315	2.399.750	2.464.066
DIVERSOS	502.400	513.709	1.016.109
TOTAIS	371.689.613	1.982.080.148	2.353.769.762

OBS.: Tributação efetivada sobre os valores faturados na saída dos produtos.

(*) Inclusive bens de informática.

Fonte: COISE/CGPRO/SAP

SETOR INDUSTRIAIS
MOVIMENTAÇÃO DO ICMS DO POLO INDUSTRIAL DE MANAUS - 2012

(Valores em US\$ 1,00)

SUBSETORES	ICMS Recolhido	ICMS Restituído	ICMS Devido
Eletroeletrônico(*)	78.533.673	968.557.985	1.047.091.658
Relojoeiro	15.843.312	18.725.845	34.569.157
Duas rodas	94.929.098	203.056.864	297.985.962
Termoplástico	10.484.023	75.236.921	85.720.943
Bebidas	4.458.113	3.697.452	8.155.564
Metalúrgico	11.177.192	65.672.765	76.849.957
Mecânico	7.264.332	77.798.920	85.063.252
Madeireiro	102.100	53.395	155.495
Papel e papelão	1.492.409	2.614.938	4.107.348
Químico	59.594.015	511.867.077	571.461.092
Material de limpeza e velas	127	1.184	1.311
Vestuário e calçados	390.946	842.311	1.233.257
Produtos Alimentícios	299.299	1.612.808	1.912.107
Editorial e gráfico	112.995	410.245	523.240
Têxtil	8.631	605.480	614.111
Mineral não metálico	7.562.406	8.781.298	16.343.704
Mobiliário	85.895	1.845.952	1.931.847
Beneficiamento de borracha	18.599	2.467.386	2.485.985
Ótico	1.406.396	13.018.178	14.424.574
Brinquedos	101.983	17.883.602	17.985.585
Isqueiros, canetas e barbeadores descartáveis	27.578.745	33.708.881	61.287.626
Naval	17.532	2.722.644	2.740.176
DIVERSOS	293.917	140.038	433.955
TOTAIS	321.755.738	2.011.322.169	2.333.077.906

OBS.: Tributação efetivada sobre os valores faturados na saída dos produtos.

(*) Inclusive bens de informática.

Fonte: COISE/CGPRO/SAP

SETOR INDUSTRIAIS
MOVIMENTAÇÃO DO ICMS DO POLO INDUSTRIAL DE MANAUS - 2013

(Valores em US\$ 1,00)

SUBSETORES	ICMS Recolhido	ICMS Restituído	ICMS Devido
Eletroeletrônico(*)	125.076.641	1.184.832.579	1.309.909.220
Relojoeiro	17.162.637	21.998.549	39.161.187
Duas rodas	98.345.683	208.814.234	307.159.917
Termoplástico	11.770.807	99.679.452	111.450.260
Bebidas	10.510.415	11.032.898	21.543.313
Metalúrgico	12.831.090	69.328.123	82.159.213
Mecânico	4.543.426	149.141.763	153.685.189
Madeireiro	40.655	104.476	145.131
Papel e papelão	1.674.320	3.171.848	4.846.167
Químico	55.391.928	479.620.568	535.012.496
Material de limpeza e velas	0	0	0
Vestuário e calçados	162.340	337.473	499.813
Produtos Alimentícios	442.759	2.074.289	2.517.048
Editorial e gráfico	98.818	820.534	919.351
Têxtil	18	1.307.689	1.307.707
Mineral não metálico	7.286.605	7.842.868	15.129.473
Mobiliário	67.919	1.251.559	1.319.478
Beneficiamento de borracha	57.714	5.583.038	5.640.752
Ótico	1.388.643	12.853.854	14.242.497
Brinquedos	32.391	25.105.269	25.137.660
Isqueiros, canetas e barbeadores descartáveis	31.722.943	36.692.239	68.415.182
Naval	27.559	3.049.736	3.077.295
DIVERSOS	1.625.105	99.409	1.724.513
TOTAIS	380.260.416	2.324.742.447	2.705.002.862

OBS.: Tributação efetivada sobre os valores faturados na saída dos produtos.

(*) Inclusive bens de informática.

Fonte: COISE/CGPRO/SAP

SETOR INDUSTRIAIS
MOVIMENTAÇÃO DO ICMS DO POLO INDUSTRIAL DE MANAUS - 2014

(Valores em US\$ 1,00)

SUBSETORES	ICMS Recolhido	ICMS Restituído	ICMS Devido
Eletroeletrônico(*)	94.710.109	1.179.523.141	1.274.233.250
Relojoeiro	16.067.876	22.120.770	38.188.645
Duas rodas	87.091.754	184.623.037	271.714.790
Termoplástico	11.045.551	102.499.650	113.545.201
Bebidas	5.951.794	5.935.446	11.887.240
Metalúrgico	15.870.059	82.954.243	98.824.302
Mecânico	3.651.229	172.276.879	175.928.108
Madeireiro	138.353	111.766	250.120
Papel e papelão	1.895.441	8.167.325	10.062.767
Químico	63.209.759	479.320.273	542.530.032
Material de limpeza e velas	77	719	797
Vestuário e calçados	157.531	379.959	537.490
Produtos Alimentícios	3.126.642	2.552.227	5.678.869
Editorial e gráfico	158.318	798.030	956.349
Têxtil	737.502	1.969.125	2.706.628
Mineral não metálico	2.555.967	2.628.565	5.184.532
Mobiliário	24.942	1.436.301	1.461.243
Beneficiamento de borracha	39.098	6.280.688	6.319.786
Ótico	1.801.711	12.791.728	14.593.439
Brinquedos	67	30.897.323	30.897.390
Isqueiros, canetas e barbeadores descartáveis	28.824.362	34.788.480	63.612.842
Naval	12.702	2.776.284	2.788.985
DIVERSOS	219.937	276.553	496.489
TOTAIS	337.290.781	2.335.108.512	2.672.399.294

OBS.: Tributação efetivada sobre os valores faturados na saída dos produtos.

(*) Inclusive bens de informática.

Fonte: COISE/CGPRO/SAP

SETOR INDUSTRIAIS
MOVIMENTAÇÃO DO ICMS DO POLO INDUSTRIAL DE MANAUS - 2015()**

(Valores em US\$ 1,00)

SUBSETORES	ICMS Recolhido	ICMS Restituído	ICMS Devido
Eletroeletrônico(*)	44.599.839	929.132.884	973.732.723
Relojoeiro	8.605.553	12.508.046	21.113.599
Duas rodas	53.006.683	121.449.651	174.456.335
Termoplástico	7.584.784	66.972.752	74.557.536
Bebidas	4.067.612	4.021.195	8.088.807
Metalúrgico	11.911.537	60.893.641	72.805.179
Mecânico	1.472.452	94.109.988	95.582.439
Madeireiro	20.056	50.131	70.187
Papel e papelão	958.517	2.599.542	3.558.059
Químico	37.309.506	316.155.833	353.465.339
Material de limpeza e velas	365	3.381	3.746
Vestuário e calçados	146.324	293.239	439.564
Produtos Alimentícios	347.609	1.683.413	2.031.022
Editorial e gráfico	90.940	738.633	829.573
Têxtil	0	1.440.275	1.440.275
Mineral não metálico	382.431	294.529	676.960
Mobiliário	5.978	1.042.930	1.048.907
Beneficiamento de borracha	15.239	6.021.373	6.036.613
Ótico	2.299.982	8.000.764	10.300.746
Brinquedos	0	10.485.537	10.485.537
Isqueiros, canetas e barbeadores descartáveis	13.333.078	15.953.358	29.286.436
Naval	23.549	2.453.853	2.477.402
DIVERSOS	3.675.134	362.042	4.037.176
TOTAIS	189.857.168	1.656.666.990	1.846.524.160

OBS.: Tributação efetivada sobre os valores faturados na saída dos produtos.

(*) Inclusive bens de informática.

(**) Dados parciais.

Fonte: COISE/CGPRO/SAP