



Indicadores de Desempenho do
Polo Industrial de Manaus
2017 - 2022



SUFRAMA

MINISTÉRIO DA
ECONOMIA

SUMÁRIO

Página

| | |
|---|-----|
| 1. ÍNDICES UTILIZADOS PARA APURAÇÃO DOS INDICADORES INDUSTRIAIS | 3 |
| 2. PRINCIPAIS CUSTOS DE PRODUÇÃO x FATURAMENTO E RECEITA TOTAL EM R\$ E US\$ | 4 |
| 3. IMPORTAÇÃO DE INSUMOS DO PIM EM R\$ E US\$ | 5 |
| 4. EXPORTAÇÃO DE PRODUTOS DO PIM EM R\$ E US\$ | 6 |
| 5. GRÁFICO 1 - IMPORTAÇÃO E EXPORTAÇÃO | 7 |
| 6. BALANÇA COMERCIAL | 8 |
| 7. AQUISIÇÃO DE INSUMOS DO PIM - MÊS/MÊS DE 2017 A 2022 EM R\$ E US\$ | 9 |
| 8. FATURAMENTO DO PIM - MÊS/MÊS DE 2017 A 2022 EM R\$ E US\$ | 10 |
| 9. GRÁFICO 2 - AQUISIÇÃO DE INSUMOS DE PRODUÇÃO E FATURAMENTO 2017 A 2022 EM R\$ E US\$ | 11 |
| 10. RECEITA DO POLO INDUSTRIAL DE MANAUS - MÊS/MÊS DE 2017 A 2022 EM R\$ E US\$ | 12 |
| 11. INVESTIMENTOS REALIZADOS PELAS EMPRESAS DO PIM, POR SUBSETORES DE ATIVIDADE | 13 |
| 12. AQUISIÇÃO DE INSUMOS E FATURAMENTO DO PIM - 2017 A 2022 EM R\$ E US\$ | 14 |
| 13. GRÁFICO 3 - AQUISIÇÃO DE INSUMOS DE PRODUÇÃO 2017 A 2022 EM R\$ E US\$ | 15 |
| 14. AQUISIÇÃO DE INSUMOS E FATURAMENTO POR SUBSETOR - 2017 A 2022 EM R\$ E US\$ | 16 |
| 15. FATURAMENTO POR SUBSETORES DE ATIVIDADES (EM R\$ E US\$) | 27 |
| 16. GRÁFICO 4 - PARTICIPAÇÃO DOS SUBSETORES DE ATIVIDADES NO FATURAMENTO DO PIM | 29 |
| 17. FATURAMENTO MENSAL DOS SUBSETORES | 30 |
| 18. CAPA 2 - PRINCIPAIS PRODUTOS , INSUMOS E PRODUTOS EXPORTADOS | 43 |
| 19. PRODUÇÃO, VENDA E FATURAMENTO DOS PRINCIPAIS PRODUTOS (2021 E 2022) | 44 |
| 20. PRODUÇÃO MENSAL DOS PRINCIPAIS PRODUTOS POR GRUPO | 46 |
| 21. PRODUÇÃO, VENDA E FATURAMENTO DOS PRINCIPAIS COMPONENTES E INSUMOS(2021 A 2022) | 63 |
| 22. PRINCIPAIS PRODUTOS PRODUZIDOS E EXPORTADOS | 65 |
| 23. CAPA 3 - MÃO-DE-OBRA | 67 |
| 24. SALÁRIOS, ENCARGOS E BENEFÍCIOS SOCIAIS X MÃO-DE-OBRA OCUPADA - 2017 EM R\$ E US\$ | 68 |
| 25. PARTICIPAÇÃO DOS DISPÊNDIOS COM MÃO-DE-OBRA NO FATURAMENTO DO PIM - 2017 A 2022 | 80 |
| 26. SALÁRIOS X MÃO-DE-OBRA OCUPADA - 2017 EM R\$ E US\$ | 81 |
| 27. MOVIMENTAÇÃO DA MÃO-DE-OBRA DO PIM - 2017 A 2022 | 93 |
| 28. EVOLUÇÃO POR TIPO DE MÃO-DE-OBRA EMPREGADA - 2017/2022 | 94 |
| 29. EVOLUÇÃO DA MÃO-DE-OBRA DO PIM MÊS/MÊS DE 2017 A 2022 | 96 |
| 30. GRÁFICO 5 - COMPARATIVO DA EVOLUÇÃO DA MÃO-DE-OBRA DO POLO INDUSTRIAL DE MANAUS | 97 |
| 31. EVOLUÇÃO DA MÃO-DE-OBRA POR SUBSETORES DE ATIVIDADES | 98 |
| 32. CRESCIMENTO DA MÃO-DE-OBRA DO PIM POR SUBSETORES DE ATIVIDADES | 99 |
| 33. EVOLUÇÃO DA MÃO-DE-OBRA - POR FAIXA SALARIAL | 100 |
| 34. CAPA 4 - DADOS ICM'S | 101 |
| 35. MOVIMENTAÇÃO DO ICMS POR SUBSETORES DE ATIVIDADE - 2017 A 2022 EM R\$ E US\$ | 102 |

SETOR INDUSTRIAL
ÍNDICES UTILIZADOS PARA APURAÇÃO DOS INDICADORES INDUSTRIAIS

| MESES | ÍNDICE GERAL DE PREÇOS DO MERCADO - IGP-M (NÚMERO ÍNDICE MENSAIS) | | DÓLAR COMERCIAL VENDA (PTAX) (COTAÇÕES MÉDIAS MENSAIS) | |
|-----------|--|-----------|---|--------|
| | 2021 | 2022 | 2021 | 2022 |
| JANEIRO | 958,844 | 1.120,999 | 5,3900 | 5,3574 |
| FEVEREIRO | 983,063 | 1.141,546 | 5,5302 | 5,1394 |
| MARÇO | 1.011,948 | 1.161,418 | 5,6973 | 4,7378 |
| ABRIL | 1.027,211 | 1.177,809 | 5,4036 | 4,8818 |
| MAIO | 1.069,289 | 1.183,953 | 5,2322 | 4,7289 |
| JUNHO | 1.075,733 | 1.190,882 | 5,0022 | 5,2380 |
| JULHO | 1.084,095 | 1.193,337 | 5,1216 | 5,1884 |

OBSERVAÇÃO: DADOS FORNECIDOS PELA FUNDAÇÃO GETÚLIO VARGAS - FGV/DADOS

FONTE: CGPRO/SAP

SETOR INDUSTRIAL
PRINCIPAIS CUSTOS DE PRODUÇÃO x FATURAMENTO E RECEITA TOTAL

(Valores Nominais em R\$ 1,00)

| ANO | SALÁRIOS (A) | ENCARGOS E BENEF. SOCIAIS (B) | ICMS RECOLHIDO (*) (C) | AQUISIÇÃO DE INSUMOS (D) | TOTAL (A+B+C+D) (E) | FATURAMENTO (F) | % (E/F) | RECEITA TOTAL (G) | % (E/G) |
|----------|-----------------|----------------------------------|---------------------------|-----------------------------|------------------------|--------------------|------------|----------------------|------------|
| 2017 | 2.479.854.856 | 2.745.683.546 | 858.385.874 | 37.793.591.621 | 43.877.515.897 | 82.130.854.221 | 53,42 | 100.985.793.46 | 43,45 |
| 2018 | 2.555.916.861 | 3.567.145.549 | 952.450.696 | 50.493.153.316 | 57.568.666.422 | 94.042.702.464 | 61,22 | 112.577.096.88 | 51,14 |
| 2019 | 2.682.533.555 | 2.916.773.305 | 1.226.004.760 | 53.255.909.337 | 60.081.220.957 | 104.827.985.736 | 57,31 | 112.622.703.55 | 53,35 |
| 2020 | 2.719.037.332 | 2.972.371.092 | 1.320.333.802 | 65.970.406.219 | 72.982.148.445 | 120.379.274.147 | 60,63 | 127.734.652.77 | 57,14 |
| 2021 | 3.096.096.776 | 3.830.537.876 | 1.353.846.582 | 98.686.043.167 | 106.966.524.401 | 160.729.719.111 | 66,55 | 180.236.929.73 | 59,35 |
| 2022(**) | 2.002.981.494 | 2.247.281.269 | 836.141.574 | 60.242.493.810 | 65.328.898.147 | 96.655.540.452 | 67,59 | 104.273.117.83 | 62,65 |

(Valores em US\$ 1,00)

| ANO | SALÁRIOS (A) | ENCARGOS E BENEF. SOCIAIS (B) | ICMS RECOLHIDO (*) (C) | AQUISIÇÃO DE INSUMOS (D) | TOTAL (A+B+C+D) (E) | FATURAMENTO (F) | % (E/F) | RECEITA TOTAL (G) | % (E/G) |
|----------|-----------------|----------------------------------|---------------------------|-----------------------------|------------------------|--------------------|------------|----------------------|------------|
| 2017 | 776.496.470 | 859.263.175 | 268.663.585 | 11.830.875.368 | 13.735.298.598 | 25.704.403.072 | 53,44 | 31.503.504.499 | 43,60 |
| 2018 | 699.626.719 | 963.896.010 | 260.211.681 | 13.740.875.063 | 15.664.609.473 | 25.693.107.695 | 60,97 | 30.610.776.970 | 51,17 |
| 2019 | 679.214.253 | 737.274.582 | 308.967.850 | 13.493.802.365 | 15.219.259.050 | 26.477.313.570 | 57,48 | 28.461.612.794 | 53,47 |
| 2020 | 522.874.580 | 570.831.225 | 249.942.968 | 12.604.810.931 | 13.948.459.704 | 22.954.144.452 | 60,77 | 24.355.012.746 | 57,27 |
| 2021 | 574.252.807 | 709.742.446 | 251.295.049 | 18.309.891.105 | 19.845.181.407 | 29.783.864.869 | 66,63 | 33.384.176.375 | 59,44 |
| 2022(**) | 398.193.852 | 447.124.027 | 166.791.658 | 11.974.101.352 | 12.986.210.889 | 19.275.992.397 | 67,37 | 20.790.640.325 | 62,46 |

FONTE: CGPRO/SAP

(*) Tributação efetivada sobre os valores faturados na saída dos produtos

() Até Julho - Dados Parciais**

SETOR INDUSTRIAL

IMPORTAÇÃO DE INSUMOS DO POLO INDUSTRIAL DE MANAUS

(Valores Nominais em R\$ 1,00)

| MESES | IMPORTAÇÃO | | | | | |
|----------------|----------------|----------------|----------------|----------------|----------------|----------------|
| | 2017 | 2018 | 2019 | 2020 | 2021 | 2022(*) |
| JANEIRO | 2.051.317.309 | 2.828.745.304 | 3.122.967.819 | 3.646.129.949 | 4.064.366.943 | 6.161.281.425 |
| FEVEREIRO | 1.596.319.441 | 2.162.737.917 | 2.645.185.822 | 2.874.306.341 | 4.583.140.102 | 5.615.800.583 |
| MARÇO | 1.891.295.000 | 2.615.097.254 | 2.500.248.429 | 3.392.068.558 | 6.121.049.129 | 6.018.904.610 |
| ABRIL | 1.468.606.035 | 2.652.333.990 | 2.847.537.055 | 2.352.598.687 | 6.193.725.587 | 5.243.690.174 |
| MAIO | 2.005.193.473 | 2.542.479.216 | 3.214.429.900 | 3.054.104.585 | 6.323.505.991 | 5.303.889.767 |
| JUNHO | 1.961.575.661 | 2.106.182.073 | 3.023.370.232 | 3.334.016.061 | 5.582.533.917 | 4.871.130.318 |
| JULHO | 1.831.811.942 | 2.894.436.730 | 3.172.320.955 | 3.287.944.534 | 5.458.303.194 | 6.926.713.810 |
| SUB-TOTAL | 12.806.118.861 | 17.802.012.484 | 20.526.060.212 | 21.941.168.715 | 38.326.624.863 | 40.141.410.687 |
| CRESC. PERÍODO | 0,00 % | 39,01 % | 15,30 % | 6,89 % | 74,68 % | 4,74 % |
| AGOSTO | 2.364.694.406 | 4.699.568.322 | 3.210.265.743 | 3.445.218.390 | 6.481.361.526 | - |
| SETEMBRO | 2.089.662.950 | 2.905.005.057 | 2.886.480.420 | 4.761.824.235 | 5.470.565.446 | - |
| OUTUBRO | 1.710.842.999 | 2.390.199.282 | 3.336.798.901 | 6.191.695.917 | 6.071.455.789 | - |
| NOVEMBRO | 2.371.908.123 | 3.097.838.899 | 2.667.744.266 | 4.685.547.001 | 6.235.032.328 | - |
| DEZEMBRO | 2.201.627.158 | 1.801.661.019 | 1.872.219.568 | 3.624.905.085 | 4.732.357.963 | - |
| TOTAIS | 23.544.854.497 | 32.696.285.063 | 34.499.569.110 | 44.650.359.343 | 67.317.397.915 | 40.141.410.687 |

(Valores em US\$ 1,00)

| MESES | IMPORTAÇÃO | | | | | |
|----------------|---------------|---------------|---------------|---------------|----------------|---------------|
| | 2017 | 2018 | 2019 | 2020 | 2021 | 2022(*) |
| JANEIRO | 659.100.122 | 889.458.637 | 834.638.752 | 850.905.472 | 754.056.947 | 1.150.050.664 |
| FEVEREIRO | 516.608.233 | 666.894.208 | 710.383.989 | 642.978.400 | 828.747.623 | 1.092.695.759 |
| MARÇO | 604.324.834 | 792.597.822 | 650.006.091 | 652.559.312 | 1.074.377.184 | 1.270.400.737 |
| ABRIL | 462.815.465 | 767.146.986 | 730.849.816 | 433.546.861 | 1.146.222.072 | 1.074.130.479 |
| MAIO | 618.295.296 | 680.680.878 | 803.306.235 | 562.895.955 | 1.208.574.976 | 1.121.590.595 |
| JUNHO | 593.051.052 | 546.322.389 | 782.526.719 | 608.908.219 | 1.116.015.736 | 929.959.969 |
| JULHO | 585.767.441 | 771.171.164 | 841.687.704 | 631.968.888 | 1.065.741.798 | 1.335.038.511 |
| SUB-TOTAL | 4.039.962.443 | 5.114.272.084 | 5.353.399.306 | 4.383.763.107 | 7.193.736.336 | 7.973.866.714 |
| CRESC. PERÍODO | 0,00 % | 26,59 % | 4,68 % | -18,11 % | 64,10 % | 10,84 % |
| AGOSTO | 758.498.334 | 1.154.117.957 | 775.052.087 | 629.689.176 | 1.260.156.228 | - |
| SETEMBRO | 660.032.517 | 717.001.939 | 694.700.462 | 844.190.302 | 1.005.729.574 | - |
| OUTUBRO | 522.714.024 | 643.027.974 | 833.345.546 | 1.072.749.561 | 1.075.926.952 | - |
| NOVEMBRO | 725.132.413 | 801.987.962 | 629.036.611 | 878.809.198 | 1.109.456.099 | - |
| DEZEMBRO | 664.441.575 | 464.178.136 | 458.877.345 | 697.539.801 | 848.092.825 | - |
| TOTAIS | 7.370.781.306 | 8.894.586.052 | 8.744.411.357 | 8.506.741.145 | 12.493.098.014 | 7.973.866.714 |

(*) Até Julho - Dados Parciais

Fonte: CGPRO/SAP

SETOR INDUSTRIAL
EXPORTAÇÃO DE PRODUTOS DO POLO INDUSTRIAL DE MANAUS

(Valores Nominais em R\$ 1,00)

| MESES | EXPORTAÇÃO | | | | | |
|----------------|---------------|---------------|---------------|---------------|---------------|---------------|
| | 2017 | 2018 | 2019 | 2020 | 2021 | 2022(*) |
| JANEIRO | 119.543.102 | 171.395.755 | 80.921.164 | 156.578.885 | 155.128.737 | 195.952.047 |
| FEVEREIRO | 109.324.757 | 136.796.180 | 95.840.260 | 143.907.673 | 217.762.447 | 205.182.000 |
| MARÇO | 106.290.991 | 140.289.430 | 143.616.410 | 150.532.617 | 239.450.828 | 213.640.414 |
| ABRIL | 101.526.562 | 166.432.479 | 148.145.642 | 95.271.456 | 157.679.041 | 178.703.037 |
| MAIO | 118.282.570 | 159.331.453 | 167.756.246 | 94.126.652 | 184.542.494 | 286.439.606 |
| JUNHO | 144.885.526 | 150.866.430 | 133.770.908 | 158.666.425 | 184.741.055 | 247.343.771 |
| JULHO | 142.980.394 | 157.948.973 | 139.640.890 | 174.067.025 | 201.357.150 | 288.833.516 |
| SUB-TOTAL | 842.833.902 | 1.083.060.700 | 909.691.520 | 973.150.733 | 1.340.661.752 | 1.616.094.391 |
| CRESC. PERÍODO | 0,00 % | 28,50 % | -16,01 % | 6,98 % | 37,77 % | 20,54 % |
| AGOSTO | 166.140.443 | 256.170.311 | 202.046.910 | 177.974.241 | 205.093.227 | - |
| SETEMBRO | 152.962.173 | 153.841.691 | 138.939.158 | 213.428.932 | 229.110.490 | - |
| OUTUBRO | 98.141.635 | 209.865.262 | 217.055.776 | 206.150.185 | 199.414.147 | - |
| NOVEMBRO | 150.985.364 | 171.343.205 | 131.429.504 | 260.687.167 | 286.496.978 | - |
| DEZEMBRO | 125.331.465 | 129.826.727 | 99.438.053 | 224.417.054 | 186.136.682 | - |
| TOTAIS | 1.536.394.982 | 2.004.107.896 | 1.698.600.921 | 2.055.808.312 | 2.446.913.276 | 1.616.094.391 |

(Valores em US\$ 1,00)

| MESES | EXPORTAÇÃO | | | | | |
|----------------|-------------|-------------|-------------|-------------|-------------|-------------|
| | 2017 | 2018 | 2019 | 2020 | 2021 | 2022(*) |
| JANEIRO | 38.409.890 | 53.892.952 | 21.626.844 | 36.541.163 | 28.780.842 | 36.575.960 |
| FEVEREIRO | 35.380.180 | 42.181.986 | 25.738.602 | 32.191.950 | 39.376.957 | 39.923.337 |
| MARÇO | 33.963.123 | 42.519.679 | 37.336.906 | 28.959.161 | 42.028.826 | 45.092.746 |
| ABRIL | 31.995.009 | 48.138.046 | 38.023.110 | 17.557.028 | 29.180.369 | 36.605.973 |
| MAIO | 36.472.070 | 42.656.739 | 41.923.340 | 17.348.296 | 35.270.535 | 60.572.143 |
| JUNHO | 43.803.823 | 39.133.230 | 34.623.384 | 28.978.052 | 36.931.961 | 47.221.033 |
| JULHO | 45.721.538 | 42.082.693 | 37.049.851 | 33.457.056 | 39.315.282 | 55.669.092 |
| SUB-TOTAL | 265.745.633 | 310.605.325 | 236.322.037 | 195.032.706 | 250.884.772 | 321.660.284 |
| CRESC. PERÍODO | 0,00 % | 16,88 % | -23,92 % | -17,47 % | 28,64 % | 28,21 % |
| AGOSTO | 53.291.135 | 62.910.194 | 48.780.036 | 32.528.694 | 39.875.805 | - |
| SETEMBRO | 48.314.015 | 37.970.602 | 33.439.027 | 37.837.313 | 42.120.545 | - |
| OUTUBRO | 29.985.223 | 56.459.407 | 54.208.380 | 35.716.793 | 35.338.321 | - |
| NOVEMBRO | 46.158.778 | 44.358.403 | 30.990.216 | 48.893.818 | 50.979.017 | - |
| DEZEMBRO | 37.824.495 | 33.448.428 | 24.372.072 | 43.184.531 | 33.357.828 | - |
| TOTAIS | 481.319.279 | 545.752.359 | 428.111.768 | 393.193.855 | 452.556.288 | 321.660.284 |

(*) Até Julho - Dados Parciais

Fonte: CGPRO/SAP

EXPORTAÇÃO X IMPORTAÇÃO DO POLO INDUSTRIAL DE MANAUS - (JAN A JUL)

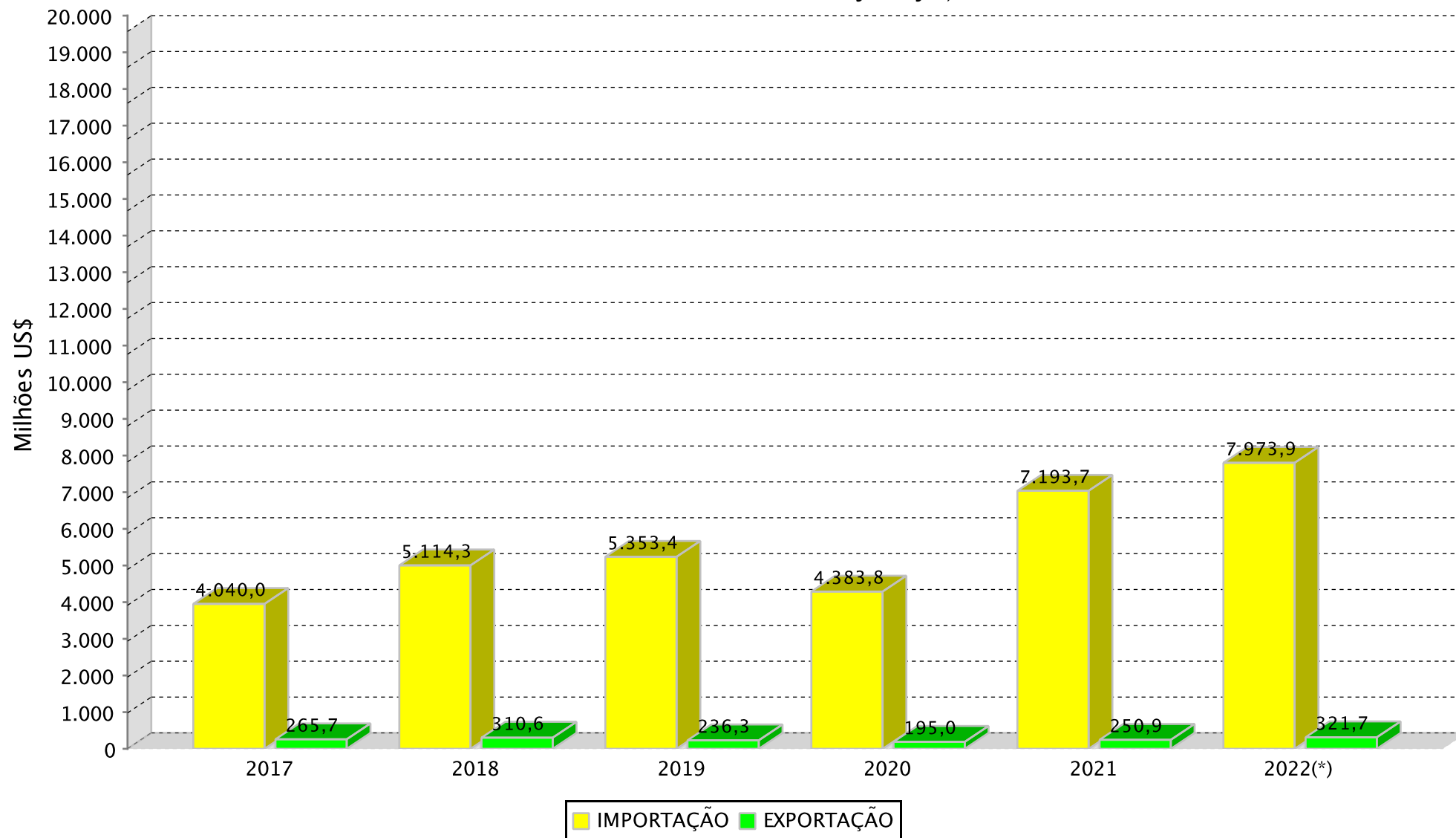

(*) Dados Parciais

SETOR INDUSTRIAL
BALANÇA COMERCIAL DO POLO INDUSTRIAL DE MANAUS - PIM

(Valores Nominais em R\$ 1.000,00)

| ANOS | MERCADO EXTERNO | | SALDO (C=A-B) | MERCADO INTERNO | | SALDO (F=D-E) | SALDO FINAL (G=C+F) |
|---------|-----------------|----------------|---------------|-----------------|----------------|---------------|---------------------|
| | EXPORTAÇÃO (A) | IMPORTAÇÃO (B) | | EXPORTAÇÃO (D) | IMPORTAÇÃO (E) | | |
| 2017 | 1.536.395 | 23.544.854 | -22.008.459 | 80.594.459 | 14.248.737 | 66.345.722 | 44.337.263 |
| 2018 | 2.004.108 | 32.696.285 | -30.692.177 | 92.038.595 | 17.796.868 | 74.241.727 | 43.549.550 |
| 2019 | 1.698.601 | 34.499.569 | -32.800.968 | 103.129.385 | 18.756.340 | 84.373.045 | 51.572.077 |
| 2020 | 2.055.808 | 44.650.359 | -42.594.551 | 118.323.466 | 21.320.047 | 97.003.419 | 54.408.868 |
| 2021 | 2.446.913 | 67.317.398 | -64.870.485 | 158.282.806 | 31.368.645 | 126.914.161 | 62.043.676 |
| 2022(*) | 1.616.094 | 40.141.411 | -38.525.317 | 95.039.446 | 20.101.083 | 74.938.363 | 36.413.046 |

(Valores em US\$ 1.000,00)

| ANOS | MERCADO EXTERNO | | SALDO (C=A-B) | MERCADO INTERNO | | SALDO (F=D-E) | SALDO FINAL (G=C+F) |
|---------|-----------------|----------------|---------------|-----------------|----------------|---------------|---------------------|
| | EXPORTAÇÃO (A) | IMPORTAÇÃO (B) | | EXPORTAÇÃO (D) | IMPORTAÇÃO (E) | | |
| 2017 | 481.319 | 7.370.781 | -6.889.462 | 25.223.084 | 4.460.094 | 20.762.990 | 13.873.528 |
| 2018 | 545.752 | 8.894.586 | -8.348.834 | 25.147.355 | 4.846.289 | 20.301.066 | 11.952.232 |
| 2019 | 428.112 | 8.744.411 | -8.316.299 | 26.049.202 | 4.749.391 | 21.299.811 | 12.983.512 |
| 2020 | 393.194 | 8.506.741 | -8.113.547 | 22.560.951 | 4.098.070 | 18.462.881 | 10.349.334 |
| 2021 | 452.556 | 12.493.098 | -12.040.542 | 29.331.309 | 5.816.793 | 23.514.516 | 11.473.974 |
| 2022(*) | 321.660 | 7.973.867 | -7.652.207 | 18.954.332 | 4.000.235 | 14.954.097 | 7.301.890 |

(*) Até Julho - Dados Parciais

FONTE: CGPRO/SAP

SETOR INDUSTRIAL

AQUISIÇÃO DE INSUMOS DO POLO INDUSTRIAL DE MANAUS - PIM

(Valores Nominais em R\$ 1,00)

| MESES | ANOS | | | | | |
|-----------------------|-----------------------|-----------------------|-----------------------|-----------------------|-----------------------|-----------------------|
| | 2017 | 2018 | 2019 | 2020 | 2021 | 2022(*) |
| JANEIRO | 3.206.727.836 | 4.292.014.975 | 4.693.297.624 | 5.559.814.310 | 5.758.843.847 | 8.939.891.482 |
| FEVEREIRO | 2.679.084.712 | 3.367.184.398 | 4.095.905.162 | 4.632.812.224 | 6.465.506.779 | 8.448.862.141 |
| MARÇO | 3.034.241.924 | 3.973.259.666 | 3.829.182.576 | 5.223.122.823 | 8.849.682.816 | 8.953.854.859 |
| ABRIL | 2.436.493.897 | 4.007.437.563 | 4.447.614.751 | 3.320.717.418 | 9.711.747.057 | 7.946.024.631 |
| MAIO | 3.137.524.517 | 3.964.764.044 | 4.715.812.094 | 4.182.811.551 | 8.748.766.970 | 8.307.741.554 |
| JUNHO | 2.937.924.404 | 3.146.419.080 | 4.810.628.438 | 4.889.150.269 | 8.142.727.181 | 7.654.829.954 |
| JULHO | 2.937.353.949 | 4.456.874.968 | 4.708.574.988 | 5.178.511.733 | 8.162.557.665 | 9.991.289.189 |
| SUB-TOTAL | 20.369.351.239 | 27.207.954.694 | 31.301.015.633 | 32.986.940.328 | 55.839.832.315 | 60.242.493.810 |
| CRESC. PERÍODO | 0,00 % | 33,57 % | 15,04 % | 5,39 % | 69,28 % | 7,88 % |
| AGOSTO | 3.697.256.391 | 6.506.689.715 | 4.872.069.957 | 5.331.222.996 | 9.201.028.288 | - |
| SETEMBRO | 3.304.656.861 | 4.524.925.839 | 4.464.916.538 | 6.906.517.902 | 8.403.556.485 | - |
| OUTUBRO | 3.015.346.828 | 4.073.367.991 | 5.325.513.726 | 8.479.467.595 | 8.912.366.921 | - |
| NOVEMBRO | 3.769.180.306 | 5.215.767.137 | 4.155.131.560 | 6.843.713.108 | 9.091.770.957 | - |
| DEZEMBRO | 3.637.799.996 | 2.964.447.940 | 3.137.261.923 | 5.422.544.290 | 7.237.488.201 | - |
| TOTAIS | 37.793.591.621 | 50.493.153.316 | 53.255.909.337 | 65.970.406.219 | 98.686.043.167 | 60.242.493.810 |

(Valores em US\$ 1,00)

| MESES | ANOS | | | | | |
|-----------------------|-----------------------|-----------------------|-----------------------|-----------------------|-----------------------|-----------------------|
| | 2017 | 2018 | 2019 | 2020 | 2021 | 2022(*) |
| JANEIRO | 1.030.340.210 | 1.349.562.926 | 1.254.322.266 | 1.297.506.257 | 1.068.431.140 | 1.668.699.646 |
| FEVEREIRO | 867.017.706 | 1.038.293.061 | 1.099.985.273 | 1.036.353.762 | 1.169.127.116 | 1.643.939.398 |
| MARÇO | 969.530.267 | 1.204.237.033 | 995.497.875 | 1.004.813.840 | 1.553.311.712 | 1.889.876.073 |
| ABRIL | 767.834.961 | 1.159.089.941 | 1.141.526.295 | 611.955.886 | 1.797.273.495 | 1.627.683.361 |
| MAIO | 967.446.122 | 1.061.459.639 | 1.178.511.082 | 770.925.696 | 1.672.101.023 | 1.756.802.122 |
| JUNHO | 888.234.491 | 816.149.377 | 1.245.115.550 | 892.930.246 | 1.627.829.191 | 1.461.403.199 |
| JULHO | 939.292.002 | 1.187.455.031 | 1.249.290.259 | 995.350.824 | 1.593.751.497 | 1.925.697.554 |
| SUB-TOTAL | 6.429.695.759 | 7.816.247.008 | 8.164.248.600 | 6.609.836.511 | 10.481.825.174 | 11.974.101.353 |
| CRESC. PERÍODO | 0,00 % | 21,56 % | 4,45 % | -19,04 % | 58,58 % | 14,24 % |
| AGOSTO | 1.185.930.328 | 1.597.910.048 | 1.176.260.250 | 974.397.857 | 1.788.934.787 | - |
| SETEMBRO | 1.043.795.597 | 1.116.824.425 | 1.074.588.818 | 1.224.407.946 | 1.544.941.811 | - |
| OUTUBRO | 921.279.202 | 1.095.845.684 | 1.330.015.166 | 1.469.120.135 | 1.579.366.812 | - |
| NOVEMBRO | 1.152.302.142 | 1.350.290.506 | 979.752.785 | 1.283.589.307 | 1.617.781.625 | - |
| DEZEMBRO | 1.097.872.339 | 763.757.392 | 768.936.746 | 1.043.459.174 | 1.297.040.896 | - |
| TOTAIS | 11.830.875.367 | 13.740.875.063 | 13.493.802.365 | 12.604.810.930 | 18.309.891.105 | 11.974.101.353 |

(*) Até Julho - Dados Parciais

Fonte: CGPRO/SAP

SETOR INDUSTRIAL
FATURAMENTO DO POLO INDUSTRIAL DE MANAUS - PIM

(Valores Nominais em R\$ 1,00)

| MESES | ANOS | | | | | |
|-----------------------|-----------------------|-----------------------|------------------------|------------------------|------------------------|-----------------------|
| | 2017 | 2018 | 2019 | 2020 | 2021 | 2022 |
| JANEIRO | 5.996.115.706 | 7.233.327.109 | 7.568.169.946 | 9.022.740.144 | 10.383.813.213 | 12.337.577.406 |
| FEVEREIRO | 5.843.075.825 | 7.266.720.967 | 8.574.738.348 | 8.324.981.547 | 11.291.275.167 | 13.063.800.223 |
| MARÇO | 6.847.653.578 | 8.187.831.063 | 8.440.007.962 | 9.149.901.168 | 14.384.169.419 | 14.720.841.325 |
| ABRIL | 6.133.786.297 | 7.539.410.429 | 8.250.964.037 | 3.825.588.841 | 12.302.574.842 | 13.628.163.151 |
| MAIO | 6.737.631.488 | 7.218.335.829 | 9.021.021.343 | 7.115.817.078 | 13.002.895.330 | 15.336.203.121 |
| JUNHO | 6.112.805.723 | 6.946.692.823 | 7.414.354.640 | 9.068.199.623 | 12.953.887.794 | 13.254.790.918 |
| JULHO | 6.154.542.890 | 7.598.268.342 | 8.207.528.311 | 10.923.479.875 | 13.576.055.187 | 14.314.164.308 |
| SUB-TOTAL | 43.825.611.507 | 51.990.586.562 | 57.476.784.587 | 57.430.708.276 | 87.894.670.952 | 96.655.540.452 |
| CRESC. PERÍODO | 0,00 | 18,63 % | 10,55 % | -0,08 % | 53,04 % | 9,97 % |
| AGOSTO | 7.523.488.020 | 9.131.525.394 | 8.996.783.423 | 11.646.584.871 | 14.137.995.094 | - |
| SETEMBRO | 7.554.213.775 | 7.874.305.692 | 9.529.237.022 | 13.052.207.986 | 15.186.265.920 | - |
| OUTUBRO | 7.848.974.097 | 9.396.801.879 | 11.115.327.492 | 14.857.110.157 | 15.272.251.089 | - |
| NOVEMBRO | 8.559.919.773 | 8.744.262.870 | 10.026.303.747 | 13.221.831.064 | 15.086.918.326 | - |
| DEZEMBRO | 6.818.647.049 | 6.905.220.067 | 7.683.549.465 | 10.170.831.793 | 13.151.617.730 | - |
| TOTAIS | 82.130.854.221 | 94.042.702.464 | 104.827.985.736 | 120.379.274.147 | 160.729.719.111 | 96.655.540.452 |

(Valores em US\$ 1,00)

| MESES | ANOS | | | | | |
|-----------------------|-----------------------|-----------------------|-----------------------|-----------------------|-----------------------|-----------------------|
| | 2017 | 2018 | 2019 | 2020 | 2021 | 2022 |
| JANEIRO | 1.926.586.674 | 2.274.416.599 | 2.022.655.463 | 2.105.656.976 | 1.926.495.958 | 2.302.903.910 |
| FEVEREIRO | 1.890.963.050 | 2.240.740.354 | 2.302.808.666 | 1.862.286.993 | 2.041.748.068 | 2.541.892.093 |
| MARÇO | 2.188.028.367 | 2.481.612.130 | 2.194.204.592 | 1.760.239.543 | 2.524.734.421 | 3.107.104.843 |
| ABRIL | 1.932.997.068 | 2.180.659.001 | 2.117.695.200 | 704.995.732 | 2.276.736.776 | 2.791.626.685 |
| MAIO | 2.077.528.133 | 1.932.516.553 | 2.254.409.932 | 1.311.502.125 | 2.485.167.870 | 3.243.080.446 |
| JUNHO | 1.848.109.119 | 1.801.902.060 | 1.919.027.498 | 1.656.171.170 | 2.589.638.118 | 2.530.506.094 |
| JULHO | 1.968.068.205 | 2.024.423.399 | 2.177.640.836 | 2.099.579.041 | 2.650.744.921 | 2.758.878.326 |
| SUB-TOTAL | 13.832.280.616 | 14.936.270.096 | 14.988.442.187 | 11.500.431.580 | 16.495.266.132 | 19.275.992.397 |
| CRESC. PERÍODO | 0,00 | 7,98 % | 0,35 % | -23,27 % | 43,43 % | 16,86 % |
| AGOSTO | 2.413.230.697 | 2.242.516.059 | 2.172.086.775 | 2.128.668.666 | 2.748.817.898 | - |
| SETEMBRO | 2.386.043.517 | 1.943.505.206 | 2.293.438.513 | 2.313.934.084 | 2.791.900.930 | - |
| OUTUBRO | 2.398.097.799 | 2.527.992.758 | 2.775.986.487 | 2.574.086.101 | 2.706.406.360 | - |
| NOVEMBRO | 2.616.912.190 | 2.263.769.609 | 2.364.136.701 | 2.479.852.779 | 2.684.552.808 | - |
| DEZEMBRO | 2.057.838.252 | 1.779.053.967 | 1.883.222.908 | 1.957.171.242 | 2.356.920.740 | - |
| TOTAIS | 25.704.403.071 | 25.693.107.695 | 26.477.313.571 | 22.954.144.452 | 29.783.864.868 | 19.275.992.397 |

(*) Até Julho - Dados Parciais

FONTE: CGPRO/SAP.

AQUISIÇÃO DE INSUMOS DE PRODUÇÃO E FATURAMENTO DO POLO
INDUSTRIAL DE MANAUS – (JAN A JUL)

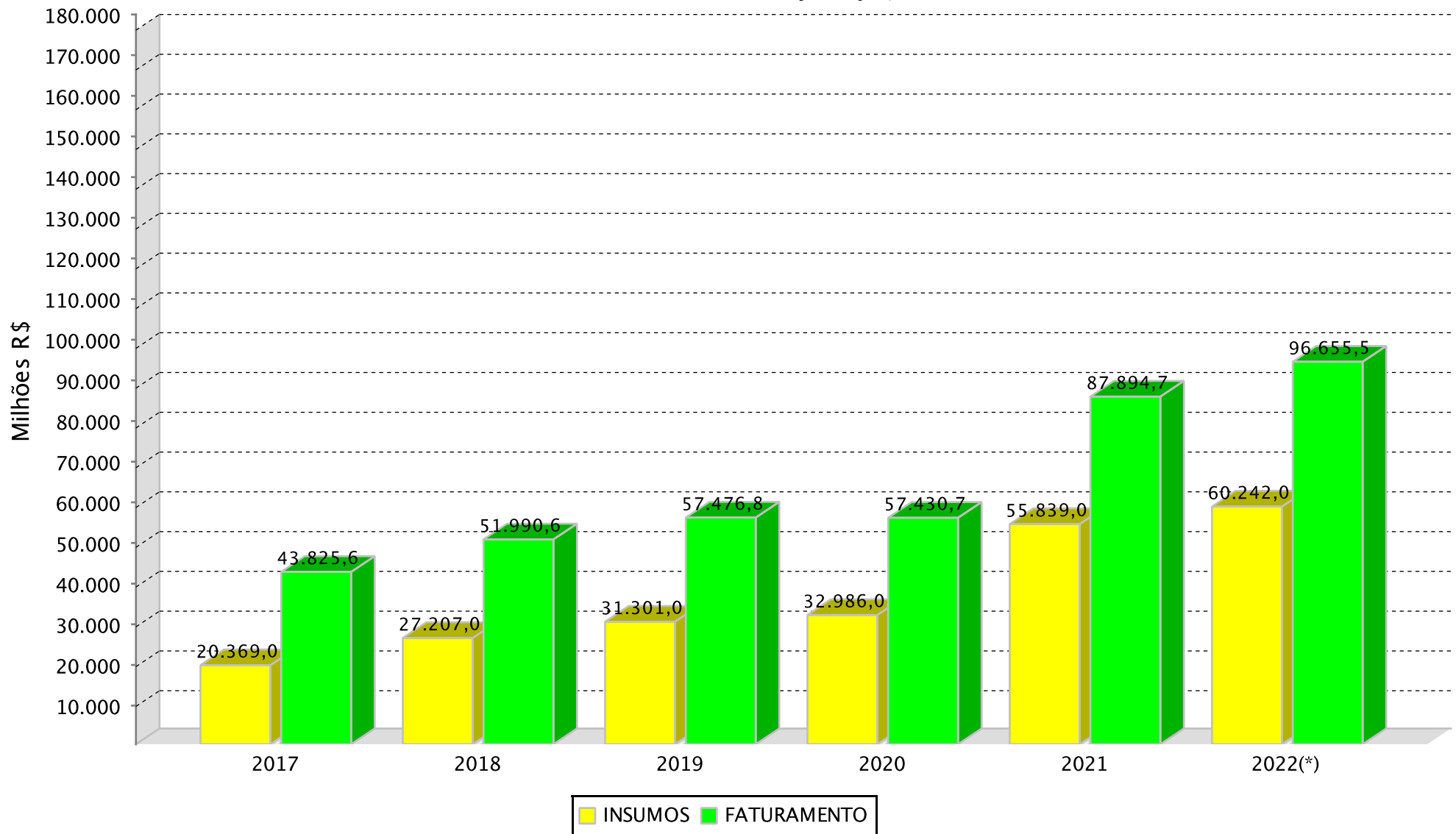

(*)Dados parciais.

SETOR INDUSTRIAL
RECEITA DO POLO INDUSTRIAL DE MANAUS - PIM (*)

(Valores Nominais em R\$ 1,00)

| MESES | ANOS | | | | | |
|-----------------------|------------------------|------------------------|------------------------|------------------------|------------------------|------------------------|
| | 2017 | 2018 | 2019 | 2020 | 2021 | 2022 |
| JANEIRO | 6.681.059.967 | 8.606.358.472 | 9.357.253.260 | 9.435.979.272 | 11.571.025.201 | 12.859.733.555 |
| FEVEREIRO | 6.397.496.348 | 7.818.859.390 | 9.047.762.376 | 8.837.940.659 | 11.840.390.580 | 13.766.866.487 |
| MARÇO | 7.425.927.987 | 8.877.109.562 | 8.848.670.044 | 10.045.410.648 | 15.224.539.189 | 15.646.135.972 |
| ABRIL | 7.537.432.965 | 8.731.248.967 | 8.752.352.858 | 4.493.682.177 | 13.290.434.510 | 15.183.834.431 |
| MAIO | 7.278.993.742 | 9.871.143.023 | 9.592.474.035 | 7.570.595.560 | 14.234.052.047 | 16.162.527.021 |
| JUNHO | 7.124.715.705 | 8.005.681.642 | 7.994.461.043 | 9.442.657.601 | 14.144.785.893 | 14.860.855.286 |
| JULHO | 6.758.514.920 | 8.493.213.379 | 8.607.222.473 | 11.604.242.334 | 15.235.353.966 | 15.793.165.081 |
| SUB-TOTAL | 49.204.141.634 | 60.403.614.435 | 62.200.196.089 | 61.430.508.251 | 95.540.581.386 | 104.273.117.833 |
| CRESC. PERÍODO | 0,00 | 22,76 % | 2,97 % | -1,24 % | 55,53 % | 9,14 % |
| AGOSTO | 8.146.843.670 | 12.242.719.187 | 9.531.227.202 | 12.126.848.642 | 15.873.156.343 | - |
| SETEMBRO | 8.899.788.578 | 11.934.001.451 | 9.995.555.678 | 13.669.552.875 | 17.211.686.596 | - |
| OUTUBRO | 8.745.706.893 | 10.378.258.399 | 11.735.160.649 | 15.750.357.828 | 17.801.583.874 | - |
| NOVEMBRO | 9.904.433.917 | 9.804.539.653 | 10.718.682.787 | 13.913.006.598 | 17.702.060.156 | - |
| DEZEMBRO | 16.084.878.776 | 7.813.963.755 | 8.441.881.152 | 10.844.378.583 | 16.107.861.380 | - |
| TOTAIS | 100.985.793.468 | 112.577.096.880 | 112.622.703.557 | 127.734.652.777 | 180.236.929.735 | 104.273.117.833 |

(Valores em US\$ 1,00)

| MESES | ANOS | | | | | |
|-----------------------|-----------------------|-----------------------|-----------------------|-----------------------|-----------------------|-----------------------|
| | 2017 | 2018 | 2019 | 2020 | 2021 | 2022 |
| JANEIRO | 2.146.663.229 | 2.706.146.738 | 2.500.802.646 | 2.202.095.513 | 2.146.757.922 | 2.400.368.379 |
| FEVEREIRO | 2.070.387.168 | 2.410.995.803 | 2.429.842.726 | 1.977.035.246 | 2.141.042.020 | 2.678.691.382 |
| MARÇO | 2.372.804.188 | 2.690.522.386 | 2.300.447.171 | 1.932.515.852 | 2.672.237.584 | 3.302.405.330 |
| ABRIL | 2.375.341.285 | 2.525.380.045 | 2.246.381.823 | 828.114.805 | 2.459.551.875 | 3.110.294.242 |
| MAIO | 2.244.455.534 | 2.642.734.799 | 2.397.219.551 | 1.395.321.444 | 2.720.471.703 | 3.417.819.582 |
| JUNHO | 2.154.043.931 | 2.076.593.080 | 2.069.174.097 | 1.724.560.325 | 2.827.712.985 | 2.837.123.957 |
| JULHO | 2.161.203.287 | 2.262.865.579 | 2.283.688.637 | 2.230.426.958 | 2.974.725.470 | 3.043.937.453 |
| SUB-TOTAL | 15.524.898.622 | 17.315.238.430 | 16.227.556.651 | 12.290.070.143 | 17.942.499.559 | 20.790.640.325 |
| CRESC. PERÍODO | 0,00 | 11,53 % | -6,28 % | -24,26 % | 45,99 % | 15,87 % |
| AGOSTO | 2.613.177.980 | 3.006.561.686 | 2.301.117.142 | 2.216.447.397 | 3.086.181.312 | - |
| SETEMBRO | 2.811.051.351 | 2.945.503.369 | 2.405.669.237 | 2.423.378.814 | 3.164.261.977 | - |
| OUTUBRO | 2.672.076.655 | 2.792.030.992 | 2.930.786.106 | 2.728.846.777 | 3.154.631.202 | - |
| NOVEMBRO | 3.027.952.894 | 2.538.260.712 | 2.527.395.140 | 2.609.487.893 | 3.149.888.816 | - |
| DEZEMBRO | 4.854.346.997 | 2.013.181.778 | 2.069.088.518 | 2.086.781.724 | 2.886.713.509 | - |
| TOTAIS | 31.503.504.499 | 30.610.776.967 | 28.461.612.794 | 24.355.012.748 | 33.384.176.375 | 20.790.640.325 |

(*) Corresponde ao valor de todas receitas geradas pelas empresas, quer sejam operacionais, financeiras, de assistência técnica, receitas recuperadas e outras.

(**) Até Julho - Dados Parciais

FONTE: CGPRO/SAP

SETOR INDUSTRIAL

INVESTIMENTOS PRODUTIVOS REALIZADOS PELAS EMPRESAS ATIVAS DO PIM

| SUBSETORES | 2017 | 2018 | 2019 | 2020 | 2021 | 2022(*) |
|-----------------------------|---------------------------|---------------------------|---------------------------|---------------------------|---------------------------|---------------------------|
| | INVESTIMENTO EM U\$S 1.00 | INVESTIMENTO EM U\$S 1.00 | INVESTIMENTO EM U\$S 1.00 | INVESTIMENTO EM U\$S 1.00 | INVESTIMENTO EM U\$S 1.00 | INVESTIMENTO EM U\$S 1.00 |
| | TOTAL | TOTAL | TOTAL | TOTAL | TOTAL | TOTAL |
| Sem subsetor(Polo) | 538.635 | 116.972 | 0 | 0 | 0 | 1.064.077 |
| Eletroeletrônico | 2.628.439.711 | 2.668.092.086 | 2.738.304.205 | 2.239.100.276 | 2.129.774.606 | 2.778.924.881 |
| Relojoeiro | 87.284.855 | 85.951.378 | 73.630.377 | 52.250.698 | 54.016.408 | 60.952.926 |
| Duas rodas | 1.590.480.980 | 1.430.936.258 | 1.294.635.465 | 1.009.417.837 | 1.028.094.932 | 1.129.229.019 |
| Termoplástico | 1.511.504.326 | 1.482.139.132 | 1.423.394.784 | 1.155.601.380 | 1.345.230.168 | 1.514.978.010 |
| Bebidas | 85.767.348 | 76.732.828 | 63.776.732 | 46.987.835 | 47.879.394 | 58.547.460 |
| Metalúrgico | 456.980.162 | 471.801.566 | 461.970.109 | 364.821.430 | 388.723.162 | 455.337.003 |
| Mecânico | 355.620.433 | 326.587.852 | 282.111.449 | 286.043.226 | 290.545.415 | 323.346.093 |
| Madeireiro | 28.586.932 | 24.802.876 | 23.413.777 | 18.826.153 | 20.618.814 | 27.182.678 |
| Papel e papelão | 150.254.411 | 184.529.684 | 194.883.293 | 163.300.592 | 142.293.027 | 133.825.659 |
| Couros e similares | 0 | 0 | 3.423.987 | 2.609.426 | 2.513.619 | 3.457.815 |
| Químico | 1.224.042.081 | 1.143.748.131 | 983.108.335 | 749.631.467 | 734.917.152 | 798.178.472 |
| Material de limpeza e velas | 578.744 | 505.852 | 467.780 | 354.952 | 342.589 | 367.350 |
| Vestuário e calçados | 30.499.416 | 26.149.403 | 24.078.579 | 18.099.204 | 17.290.837 | 4.563.356 |
| Produtos Alimentícios | 30.811.394 | 41.426.384 | 73.829.942 | 102.979.316 | 119.911.777 | 124.965.100 |
| Editorial e gráfico | 40.217.660 | 37.568.914 | 52.897.961 | 39.673.229 | 38.137.185 | 41.260.928 |
| Têxtil | 1.840.580 | 1.258.261 | 894.047 | 683.062 | 1.560.046 | 1.761.829 |
| Mineral não metálico | 61.120.174 | 42.233.848 | 43.497.387 | 37.100.350 | 65.723.100 | 51.172.250 |
| Mobiliário | 18.787.091 | 26.941.409 | 16.163.207 | 20.426.908 | 24.038.766 | 16.598.672 |
| Beneficiamento de borracha | 23.149.833 | 22.417.109 | 29.783.537 | 20.550.795 | 1.373.783 | 1.473.089 |
| Ótico | 29.508.682 | 58.380.149 | 55.345.314 | 43.381.474 | 41.721.312 | 45.459.400 |
| Brinquedos | 9.662.631 | 7.221.240 | 6.743.242 | 8.719.784 | 14.853.732 | 19.786.917 |
| Isqueiros, canetas e | 734.453.571 | 688.632.278 | 675.457.854 | 548.823.838 | 553.113.618 | 607.678.960 |
| Naval | 26.432.572 | 25.099.920 | 25.077.881 | 19.913.093 | 19.037.926 | 18.049.235 |
| DIVERSOS | 14.949.050 | 5.888.242 | 5.641.650 | 2.093.514 | 1.794.553 | 781.207 |
| TOTAIS | 9.141.511.272 | 8.879.161.772 | 8.552.530.894 | 6.951.389.839 | 7.083.505.921 | 8.218.942.386 |

Obs.: Os Investimentos Totais = média mensal

(*) Até Julho - Dados Parciais

Fonte: CGPRO/SAP

SETOR INDUSTRIAL
AQUISIÇÃO DE INSUMOS E FATURAMENTO DO POLO INDUSTRIAL DE MANAUS - PIM

| ANO | AQUISIÇÃO DE INSUMOS | | | | | | TOTAL (R\$ 1,00) | FATURAMENTO | | | | | | TOTAL (R\$ 1,00) |
|---------|----------------------|-------|----------------|-------|----------------|-------|---------------------|----------------|-------|-----------------|-------|---------------|------|---------------------|
| | REGIONAL | % | NACIONAL | % | EXTERIOR | % | | REGIONAL | % | NACIONAL | % | EXTERIOR | % | |
| 2017 | 8.013.040.631 | 21,20 | 6.235.696.493 | 16,50 | 23.544.854.497 | 62,30 | 37.793.591.621 | 8.683.881.607 | 10,57 | 71.910.577.632 | 87,56 | 1.536.394.982 | 1,87 | 82.130.854.221 |
| 2018 | 9.946.288.635 | 19,70 | 7.850.579.618 | 15,55 | 32.696.285.063 | 64,75 | 50.493.153.316 | 10.450.446.173 | 11,11 | 81.588.148.395 | 86,76 | 2.004.107.896 | 2,13 | 94.042.702.464 |
| 2019 | 11.091.373.596 | 20,83 | 7.664.966.631 | 14,39 | 34.499.569.110 | 64,78 | 53.255.909.337 | 11.742.366.712 | 11,20 | 91.387.018.103 | 87,18 | 1.698.600.921 | 1,62 | 104.827.985.736 |
| 2020 | 12.269.927.567 | 18,60 | 9.050.119.309 | 13,72 | 44.650.359.343 | 67,68 | 65.970.406.219 | 12.535.974.752 | 10,41 | 105.787.491.083 | 87,88 | 2.055.808.312 | 1,71 | 120.379.274.147 |
| 2021 | 17.252.343.694 | 17,48 | 14.116.301.558 | 14,30 | 67.317.397.915 | 68,21 | 98.686.043.167 | 17.906.511.205 | 11,14 | 140.376.294.630 | 87,34 | 2.446.913.276 | 1,52 | 160.729.719.111 |
| 2022(*) | 10.425.035.165 | 17,31 | 9.676.047.958 | 16,06 | 40.141.410.687 | 66,63 | 60.242.493.810 | 11.982.850.542 | 12,40 | 83.056.595.519 | 85,93 | 1.616.094.391 | 1,67 | 96.655.540.452 |

| ANO | AQUISIÇÃO DE INSUMOS | | | | | | TOTAL (US\$ 1,00) | FATURAMENTO | | | | | | TOTAL (US\$ 1,00) |
|---------|----------------------|-------|---------------|-------|----------------|-------|----------------------|---------------|-------|----------------|-------|-------------|------|----------------------|
| | REGIONAL | % | NACIONAL | % | EXTERIOR | % | | REGIONAL | % | NACIONAL | % | EXTERIOR | % | |
| 2017 | 2.509.530.029 | 21,21 | 1.950.564.033 | 16,49 | 7.370.781.306 | 62,30 | 11.830.875.368 | 2.718.826.534 | 10,58 | 22.504.257.256 | 87,55 | 481.319.282 | 1,87 | 25.704.403.072 |
| 2018 | 2.718.350.207 | 19,78 | 2.127.938.803 | 15,49 | 8.894.586.053 | 64,73 | 13.740.875.063 | 2.858.158.110 | 11,12 | 22.289.197.225 | 86,75 | 545.752.360 | 2,12 | 25.693.107.695 |
| 2019 | 2.807.024.387 | 20,80 | 1.942.366.620 | 14,39 | 8.744.411.357 | 64,80 | 13.493.802.365 | 2.968.842.922 | 11,21 | 23.080.358.877 | 87,17 | 428.111.771 | 1,62 | 26.477.313.570 |
| 2020 | 2.357.282.841 | 18,70 | 1.740.786.945 | 13,81 | 8.506.741.146 | 67,49 | 12.604.810.931 | 2.402.734.309 | 10,47 | 20.158.216.287 | 87,82 | 393.193.855 | 1,71 | 22.954.144.452 |
| 2021 | 3.197.826.606 | 17,47 | 2.618.966.487 | 14,30 | 12.493.098.013 | 68,23 | 18.309.891.105 | 3.318.718.824 | 11,14 | 26.012.589.757 | 87,34 | 452.556.288 | 1,52 | 29.783.864.869 |
| 2022(*) | 2.076.868.668 | 17,34 | 1.923.365.970 | 16,06 | 7.973.866.714 | 66,59 | 11.974.101.352 | 2.387.891.387 | 12,39 | 16.566.440.726 | 85,94 | 321.660.284 | 1,67 | 19.275.992.397 |

(*) Até Julho - Dados Parciais

Fonte: CGPRO/SAP

AQUISIÇÃO DE INSUMOS DE PRODUÇÃO
POLO INDUSTRIAL DE MANAUS – (JAN A JUL DE 2017 A 2022)

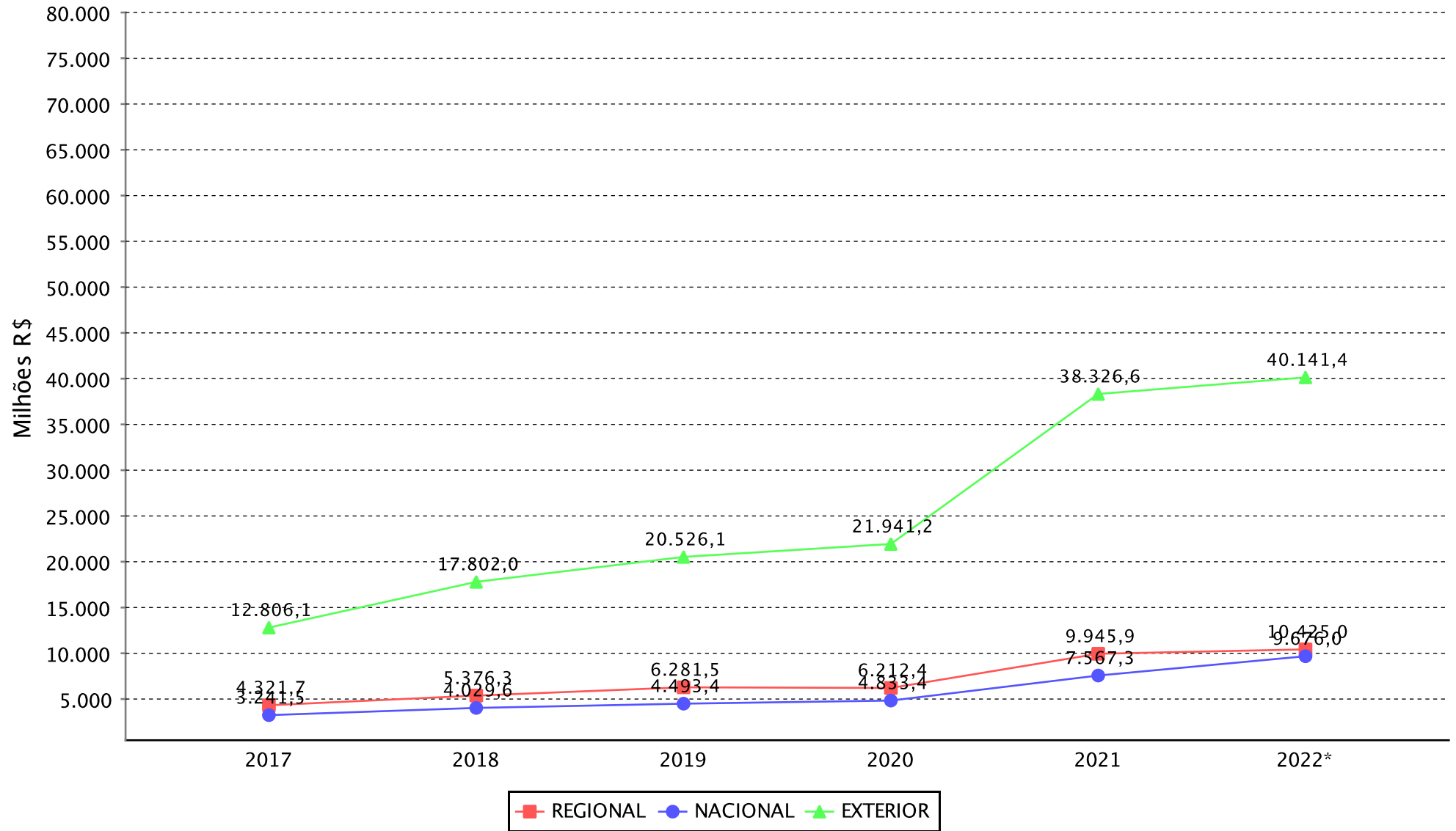

(*)Dados parciais.

SETOR INDUSTRIAL
AQUISIÇÃO DE INSUMOS E FATURAMENTO DO SUBSETOR ELETROELETRÔNICO(*)

| ANO | AQUISIÇÃO DE INSUMOS | | | | | | TOTAL (R\$ 1,00) | FATURAMENTO | | | | | | TOTAL (R\$ 1,00) |
|----------|----------------------|-------|---------------|------|----------------|-------|---------------------|---------------|------|----------------|-------|-------------|------|---------------------|
| | REGIONAL | % | NACIONAL | % | EXTERIOR | % | | REGIONAL | % | NACIONAL | % | EXTERIOR | % | |
| 2017 | 3.461.578.539 | 17,56 | 1.397.532.044 | 7,09 | 14.852.053.879 | 75,35 | 19.711.164.462 | 2.949.465.716 | 7,29 | 37.351.022.030 | 92,33 | 151.198.341 | 0,37 | 40.451.686.087 |
| 2018 | 4.498.573.773 | 17,03 | 1.725.991.084 | 6,54 | 20.184.369.524 | 76,43 | 26.408.934.381 | 3.773.233.839 | 8,09 | 42.599.920.893 | 91,39 | 242.130.878 | 0,52 | 46.615.285.610 |
| 2019 | 4.547.509.898 | 17,25 | 1.307.490.657 | 4,96 | 20.505.412.388 | 77,79 | 26.360.412.943 | 3.954.607.697 | 7,76 | 46.641.233.565 | 91,49 | 383.696.417 | 0,75 | 50.979.537.679 |
| 2020 | 6.097.144.432 | 16,77 | 1.751.047.301 | 4,82 | 28.508.231.540 | 78,41 | 36.356.423.273 | 4.412.299.328 | 7,20 | 56.511.289.794 | 92,25 | 336.443.868 | 0,55 | 61.260.032.990 |
| 2021 | 7.231.832.373 | 14,94 | 2.508.127.053 | 5,18 | 38.673.253.797 | 79,88 | 48.413.213.223 | 6.514.013.885 | 8,26 | 72.027.137.124 | 91,36 | 297.533.770 | 0,38 | 78.838.684.779 |
| 2022(**) | 4.767.210.198 | 15,77 | 2.005.295.882 | 6,63 | 23.451.103.607 | 77,59 | 30.223.609.687 | 4.523.878.671 | 9,65 | 42.166.741.582 | 89,99 | 167.830.662 | 0,36 | 46.858.450.915 |

| ANO | AQUISIÇÃO DE INSUMOS | | | | | | TOTAL (US\$ 1,00) | FATURAMENTO | | | | | | TOTAL (US\$ 1,00) |
|----------|----------------------|-------|-------------|------|---------------|-------|----------------------|---------------|------|----------------|-------|------------|------|----------------------|
| | REGIONAL | % | NACIONAL | % | EXTERIOR | % | | REGIONAL | % | NACIONAL | % | EXTERIOR | % | |
| 2017 | 1.083.266.712 | 17,54 | 437.506.946 | 7,08 | 4.656.285.490 | 75,38 | 6.177.059.148 | 922.466.459 | 7,28 | 11.694.102.752 | 92,34 | 47.217.614 | 0,37 | 12.663.786.825 |
| 2018 | 1.227.531.126 | 16,99 | 473.659.627 | 6,56 | 5.523.761.919 | 76,45 | 7.224.952.672 | 1.034.083.470 | 8,09 | 11.686.514.207 | 91,41 | 64.420.858 | 0,50 | 12.785.018.535 |
| 2019 | 1.153.036.164 | 17,26 | 330.316.811 | 4,94 | 5.198.328.343 | 77,80 | 6.681.681.318 | 1.002.742.228 | 7,78 | 11.791.054.701 | 91,47 | 96.200.221 | 0,75 | 12.889.997.150 |
| 2020 | 1.162.689.546 | 16,85 | 334.177.602 | 4,84 | 5.405.396.707 | 78,31 | 6.902.263.855 | 844.077.991 | 7,25 | 10.735.936.664 | 92,20 | 64.394.765 | 0,55 | 11.644.409.420 |
| 2021 | 1.338.460.150 | 14,92 | 465.071.194 | 5,18 | 7.170.385.832 | 79,90 | 8.973.917.176 | 1.205.689.166 | 8,26 | 13.338.847.939 | 91,37 | 54.309.099 | 0,37 | 14.598.846.204 |
| 2022(**) | 947.237.352 | 15,76 | 397.486.574 | 6,61 | 4.666.854.990 | 77,63 | 6.011.578.916 | 900.204.349 | 9,63 | 8.414.530.128 | 90,01 | 33.731.141 | 0,36 | 9.348.465.618 |

FONTE: CGPRO/SAP

(*) Inclusive Bens de Informática produzidos pelo Polo.

(**) Até Julho - Dados Parciais

SETOR INDUSTRIAL
AQUISIÇÃO DE INSUMOS E FATURAMENTO DO SUBSETOR RELOJOEIRO

| ANO | AQUISIÇÃO DE INSUMOS | | | | | | TOTAL (R\$ 1,00) | FATURAMENTO | | | | | | TOTAL (R\$ 1,00) |
|---------|----------------------|------|-------------|-------|-------------|-------|---------------------|-------------|------|---------------|-------|-----------|------|---------------------|
| | REGIONAL | % | NACIONAL | % | EXTERIOR | % | | REGIONAL | % | NACIONAL | % | EXTERIOR | % | |
| 2017 | 13.451.109 | 2,39 | 122.615.116 | 21,79 | 426.682.628 | 75,82 | 562.748.853 | 48.581.352 | 3,82 | 1.221.582.237 | 96,15 | 311.135 | 0,02 | 1.270.474.724 |
| 2018 | 11.957.766 | 1,94 | 74.736.498 | 12,12 | 530.082.063 | 85,94 | 616.776.327 | 53.992.098 | 4,44 | 1.160.876.771 | 95,55 | 68.916 | 0,01 | 1.214.937.785 |
| 2019 | 14.209.395 | 2,18 | 100.332.634 | 15,40 | 536.763.939 | 82,41 | 651.305.968 | 36.858.990 | 2,94 | 1.217.401.058 | 97,05 | 97.290 | 0,01 | 1.254.357.338 |
| 2020 | 19.583.179 | 3,49 | 183.676.142 | 32,75 | 357.525.211 | 63,75 | 560.784.532 | 29.062.727 | 3,06 | 915.218.423 | 96,38 | 5.303.953 | 0,56 | 949.585.103 |
| 2021 | 62.049.665 | 6,34 | 265.843.654 | 27,16 | 650.792.409 | 66,50 | 978.685.728 | 51.519.519 | 4,54 | 1.083.471.900 | 95,45 | 159.232 | 0,01 | 1.135.150.651 |
| 2022(*) | 52.760.214 | 7,75 | 192.558.558 | 28,28 | 435.595.761 | 63,97 | 680.914.533 | 22.133.036 | 3,14 | 681.406.168 | 96,81 | 317.042 | 0,05 | 703.856.246 |

| ANO | AQUISIÇÃO DE INSUMOS | | | | | | TOTAL (US\$ 1,00) | FATURAMENTO | | | | | | TOTAL (US\$ 1,00) |
|---------|----------------------|------|------------|-------|-------------|-------|----------------------|-------------|------|-------------|-------|----------|------|----------------------|
| | REGIONAL | % | NACIONAL | % | EXTERIOR | % | | REGIONAL | % | NACIONAL | % | EXTERIOR | % | |
| 2017 | 4.198.453 | 2,37 | 38.683.024 | 21,87 | 133.970.230 | 75,75 | 176.851.707 | 14.905.911 | 3,76 | 381.906.412 | 96,22 | 94.885 | 0,02 | 396.907.208 |
| 2018 | 3.256.033 | 1,94 | 20.391.555 | 12,13 | 144.454.920 | 85,93 | 168.102.508 | 14.283.134 | 4,32 | 316.547.483 | 95,68 | 17.918 | 0,01 | 330.848.535 |
| 2019 | 3.605.353 | 2,18 | 25.498.282 | 15,44 | 136.043.831 | 82,38 | 165.147.466 | 9.302.609 | 2,94 | 307.401.238 | 97,06 | 24.139 | 0,01 | 316.727.986 |
| 2020 | 3.683.390 | 3,32 | 35.454.919 | 31,96 | 71.803.679 | 64,72 | 110.941.988 | 5.549.640 | 3,08 | 173.812.902 | 96,40 | 941.003 | 0,52 | 180.303.545 |
| 2021 | 11.454.394 | 6,33 | 49.173.356 | 27,19 | 120.252.703 | 66,48 | 180.880.453 | 9.575.385 | 4,55 | 200.847.762 | 95,44 | 29.373 | 0,01 | 210.452.520 |
| 2022(*) | 10.629.761 | 7,84 | 38.725.256 | 28,57 | 86.212.261 | 63,59 | 135.567.278 | 4.411.723 | 3,13 | 136.493.805 | 96,82 | 66.154 | 0,05 | 140.971.682 |

FONTE: CGPRO/SAP

(*) Até Julho - Dados Parciais

SETOR INDUSTRIAL
AQUISIÇÃO DE INSUMOS E FATURAMENTO DO SUBSETOR DUAS RODAS

| ANO | AQUISIÇÃO DE INSUMOS | | | | | | TOTAL (R\$ 1,00) | FATURAMENTO | | | | | | TOTAL (R\$ 1,00) |
|---------|----------------------|-------|---------------|-------|---------------|-------|---------------------|---------------|-------|----------------|-------|-------------|------|---------------------|
| | REGIONAL | % | NACIONAL | % | EXTERIOR | % | | REGIONAL | % | NACIONAL | % | EXTERIOR | % | |
| 2017 | 2.720.291.011 | 44,70 | 1.051.169.486 | 17,27 | 2.314.709.489 | 38,03 | 6.086.169.986 | 1.637.184.898 | 15,06 | 8.701.932.505 | 80,05 | 531.356.840 | 4,89 | 10.870.474.243 |
| 2018 | 3.194.112.622 | 41,63 | 1.361.926.299 | 17,75 | 3.116.685.858 | 40,62 | 7.672.724.779 | 1.893.838.253 | 14,60 | 10.541.200.872 | 81,28 | 533.212.860 | 4,11 | 12.968.251.985 |
| 2019 | 3.969.493.817 | 39,75 | 1.698.173.955 | 17,00 | 4.319.147.162 | 43,25 | 9.986.814.934 | 2.338.902.493 | 15,40 | 12.535.675.963 | 82,56 | 309.211.926 | 2,04 | 15.183.790.382 |
| 2020 | 3.447.579.903 | 38,43 | 1.413.936.458 | 15,76 | 4.110.033.945 | 45,81 | 8.971.550.306 | 2.274.768.383 | 15,52 | 11.933.662.614 | 81,44 | 444.733.748 | 3,04 | 14.653.164.745 |
| 2021 | 5.905.157.863 | 42,73 | 2.142.738.529 | 15,50 | 5.771.904.973 | 41,77 | 13.819.801.365 | 3.113.764.490 | 15,52 | 16.244.065.632 | 80,97 | 704.514.731 | 3,51 | 20.062.344.853 |
| 2022(*) | 3.491.599.391 | 38,78 | 1.526.521.100 | 16,95 | 3.986.076.436 | 44,27 | 9.004.196.927 | 2.298.144.082 | 16,30 | 11.397.353.483 | 80,85 | 401.808.436 | 2,85 | 14.097.306.001 |

| ANO | AQUISIÇÃO DE INSUMOS | | | | | | TOTAL (US\$ 1,00) | FATURAMENTO | | | | | | TOTAL (US\$ 1,00) |
|---------|----------------------|-------|-------------|-------|---------------|-------|----------------------|-------------|-------|---------------|-------|-------------|------|----------------------|
| | REGIONAL | % | NACIONAL | % | EXTERIOR | % | | REGIONAL | % | NACIONAL | % | EXTERIOR | % | |
| 2017 | 852.682.752 | 44,71 | 329.589.636 | 17,28 | 724.939.261 | 38,01 | 1.907.211.649 | 513.053.323 | 15,07 | 2.725.902.144 | 80,05 | 166.240.644 | 4,88 | 3.405.196.111 |
| 2018 | 874.950.649 | 41,64 | 373.384.254 | 17,77 | 852.642.923 | 40,58 | 2.100.977.826 | 517.979.047 | 14,61 | 2.881.288.911 | 81,25 | 146.935.223 | 4,14 | 3.546.203.181 |
| 2019 | 1.006.237.761 | 39,70 | 430.640.621 | 16,99 | 1.097.812.028 | 43,31 | 2.534.690.410 | 590.651.003 | 15,40 | 3.166.547.993 | 82,55 | 78.520.796 | 2,05 | 3.835.719.792 |
| 2020 | 665.986.268 | 38,38 | 275.241.964 | 15,86 | 794.240.833 | 45,77 | 1.735.469.065 | 440.647.754 | 15,61 | 2.297.345.754 | 81,39 | 84.522.732 | 2,99 | 2.822.516.240 |
| 2021 | 1.095.482.188 | 42,75 | 398.026.679 | 15,53 | 1.069.013.561 | 41,72 | 2.562.522.428 | 577.232.934 | 15,49 | 3.018.207.390 | 81,00 | 130.604.481 | 3,51 | 3.726.044.805 |
| 2022(*) | 698.387.790 | 38,92 | 304.354.033 | 16,96 | 791.762.824 | 44,12 | 1.794.504.647 | 459.781.863 | 16,31 | 2.279.415.346 | 80,86 | 79.931.815 | 2,84 | 2.819.129.024 |

FONTE: CGPRO/SAP

(*) Até Julho - Dados Parciais

SETOR INDUSTRIAL
AQUISIÇÃO DE INSUMOS E FATURAMENTO DO SUBSETOR TERMOPLÁSTICO

| ANO | AQUISIÇÃO DE INSUMOS | | | | | | TOTAL (R\$ 1,00) | FATURAMENTO | | | | | | TOTAL (R\$ 1,00) |
|---------|----------------------|-------|---------------|-------|---------------|-------|---------------------|---------------|-------|----------------|-------|------------|------|---------------------|
| | REGIONAL | % | NACIONAL | % | EXTERIOR | % | | REGIONAL | % | NACIONAL | % | EXTERIOR | % | |
| 2017 | 244.778.111 | 8,38 | 828.808.254 | 28,37 | 1.847.519.720 | 63,25 | 2.921.106.085 | 1.088.580.227 | 23,12 | 3.597.019.118 | 76,39 | 23.115.447 | 0,49 | 4.708.714.792 |
| 2018 | 392.194.410 | 12,83 | 699.282.384 | 22,88 | 1.965.440.096 | 64,29 | 3.056.916.890 | 1.214.681.542 | 21,04 | 4.546.607.443 | 78,76 | 11.577.992 | 0,20 | 5.772.866.977 |
| 2019 | 396.920.215 | 12,44 | 677.748.547 | 21,24 | 2.116.017.801 | 66,32 | 3.190.686.563 | 1.332.619.798 | 19,30 | 5.548.737.286 | 80,37 | 22.984.983 | 0,33 | 6.904.342.067 |
| 2020 | 411.474.752 | 9,50 | 895.260.772 | 20,68 | 3.023.238.024 | 69,82 | 4.329.973.548 | 1.303.623.745 | 14,64 | 7.566.146.922 | 84,96 | 35.930.169 | 0,40 | 8.905.700.836 |
| 2021 | 813.687.969 | 7,07 | 1.839.173.328 | 15,99 | 8.849.303.531 | 76,94 | 11.502.164.828 | 1.931.619.800 | 13,61 | 12.241.125.492 | 86,25 | 19.574.821 | 0,14 | 14.192.320.113 |
| 2022(*) | 430.773.103 | 6,25 | 1.282.022.257 | 18,59 | 5.185.040.731 | 75,17 | 6.897.836.091 | 1.191.873.624 | 13,48 | 7.645.158.709 | 86,47 | 4.826.294 | 0,05 | 8.841.858.627 |

| ANO | AQUISIÇÃO DE INSUMOS | | | | | | TOTAL (US\$ 1,00) | FATURAMENTO | | | | | | TOTAL (US\$ 1,00) |
|---------|----------------------|-------|-------------|-------|---------------|-------|----------------------|-------------|-------|---------------|-------|-----------|------|----------------------|
| | REGIONAL | % | NACIONAL | % | EXTERIOR | % | | REGIONAL | % | NACIONAL | % | EXTERIOR | % | |
| 2017 | 76.306.638 | 8,41 | 258.468.218 | 28,49 | 572.524.595 | 63,10 | 907.299.451 | 340.919.156 | 23,11 | 1.126.828.870 | 76,40 | 7.250.251 | 0,49 | 1.474.998.277 |
| 2018 | 111.250.906 | 13,33 | 192.244.957 | 23,03 | 531.084.667 | 63,63 | 834.580.530 | 334.581.476 | 21,31 | 1.232.640.427 | 78,50 | 3.059.539 | 0,19 | 1.570.281.442 |
| 2019 | 100.611.240 | 12,50 | 170.772.014 | 21,22 | 533.249.142 | 66,27 | 804.632.396 | 337.129.110 | 19,31 | 1.403.017.888 | 80,36 | 5.821.276 | 0,33 | 1.745.968.274 |
| 2020 | 78.027.262 | 9,47 | 170.886.076 | 20,74 | 575.006.615 | 69,79 | 823.919.953 | 249.070.548 | 14,68 | 1.441.139.448 | 84,93 | 6.643.307 | 0,39 | 1.696.853.303 |
| 2021 | 151.944.374 | 7,09 | 339.294.812 | 15,83 | 1.651.879.516 | 77,08 | 2.143.118.702 | 357.767.960 | 13,59 | 2.271.229.050 | 86,27 | 3.658.303 | 0,14 | 2.632.655.313 |
| 2022(*) | 85.648.497 | 6,30 | 255.996.697 | 18,83 | 1.017.891.311 | 74,87 | 1.359.536.505 | 237.596.549 | 13,50 | 1.521.493.648 | 86,45 | 957.127 | 0,05 | 1.760.047.324 |

FONTE: CGPRO/SAP

(*) Até Julho - Dados Parciais

SETOR INDUSTRIAL
AQUISIÇÃO DE INSUMOS E FATURAMENTO DO SUBSETOR METALÚRGICO

| ANO | AQUISIÇÃO DE INSUMOS | | | | | | TOTAL (R\$ 1,00) | FATURAMENTO | | | | | | TOTAL (R\$ 1,00) |
|---------|----------------------|-------|---------------|-------|---------------|-------|---------------------|---------------|-------|----------------|-------|-------------|------|---------------------|
| | REGIONAL | % | NACIONAL | % | EXTERIOR | % | | REGIONAL | % | NACIONAL | % | EXTERIOR | % | |
| 2017 | 225.518.515 | 12,50 | 1.135.597.600 | 62,97 | 442.322.915 | 24,53 | 1.803.439.030 | 805.866.237 | 16,91 | 3.950.159.744 | 82,88 | 9.868.944 | 0,21 | 4.765.894.925 |
| 2018 | 267.596.310 | 11,84 | 1.389.886.948 | 61,47 | 603.420.863 | 26,69 | 2.260.904.121 | 1.029.529.835 | 18,13 | 4.598.117.594 | 80,96 | 51.938.439 | 0,91 | 5.679.585.868 |
| 2019 | 321.446.904 | 11,76 | 1.746.862.310 | 63,92 | 664.734.256 | 24,32 | 2.733.043.470 | 1.121.125.568 | 13,92 | 6.926.943.588 | 86,00 | 6.652.744 | 0,08 | 8.054.721.900 |
| 2020 | 335.723.863 | 11,09 | 2.081.205.106 | 68,76 | 610.008.896 | 20,15 | 3.026.937.865 | 1.229.208.265 | 12,60 | 8.380.518.757 | 85,89 | 147.670.474 | 1,51 | 9.757.397.496 |
| 2021 | 632.884.123 | 11,50 | 3.757.330.798 | 68,28 | 1.112.770.320 | 20,22 | 5.502.985.241 | 1.825.406.575 | 13,68 | 11.361.019.654 | 85,17 | 152.380.376 | 1,14 | 13.338.806.605 |
| 2022(*) | 331.551.077 | 11,85 | 2.176.067.244 | 77,76 | 290.710.160 | 10,39 | 2.798.328.481 | 1.063.427.409 | 13,60 | 6.521.098.279 | 83,40 | 235.003.839 | 3,01 | 7.819.529.527 |

| ANO | AQUISIÇÃO DE INSUMOS | | | | | | TOTAL (US\$ 1,00) | FATURAMENTO | | | | | | TOTAL (US\$ 1,00) |
|---------|----------------------|-------|-------------|-------|-------------|-------|----------------------|-------------|-------|---------------|-------|------------|------|----------------------|
| | REGIONAL | % | NACIONAL | % | EXTERIOR | % | | REGIONAL | % | NACIONAL | % | EXTERIOR | % | |
| 2017 | 70.628.078 | 12,53 | 354.000.522 | 62,82 | 138.904.339 | 24,65 | 563.532.939 | 252.627.691 | 16,94 | 1.235.390.947 | 82,85 | 3.072.033 | 0,21 | 1.491.090.671 |
| 2018 | 72.531.844 | 11,86 | 374.666.787 | 61,27 | 164.347.632 | 26,87 | 611.546.263 | 279.801.535 | 18,11 | 1.251.132.680 | 80,97 | 14.235.102 | 0,92 | 1.545.169.317 |
| 2019 | 80.780.124 | 11,67 | 443.723.624 | 64,09 | 167.798.184 | 24,24 | 692.301.932 | 283.209.305 | 13,89 | 1.753.346.993 | 86,02 | 1.683.401 | 0,08 | 2.038.239.699 |
| 2020 | 64.322.095 | 11,17 | 394.872.430 | 68,54 | 116.889.551 | 20,29 | 576.084.076 | 235.645.442 | 12,64 | 1.601.368.114 | 85,88 | 27.734.201 | 1,49 | 1.864.747.757 |
| 2021 | 117.250.902 | 11,47 | 698.686.868 | 68,34 | 206.463.699 | 20,19 | 1.022.401.469 | 339.880.309 | 13,72 | 2.108.086.431 | 85,12 | 28.636.415 | 1,16 | 2.476.603.155 |
| 2022(*) | 66.192.285 | 11,94 | 431.048.306 | 77,73 | 57.287.474 | 10,33 | 554.528.065 | 212.251.260 | 13,59 | 1.302.281.110 | 83,39 | 47.227.428 | 3,02 | 1.561.759.798 |

FONTE: CGPRO/SAP

(*) Até Julho - Dados Parciais

SETOR INDUSTRIAL
AQUISIÇÃO DE INSUMOS E FATURAMENTO DO SUBSETOR MECÂNICO

| ANO | AQUISIÇÃO DE INSUMOS | | | | | | TOTAL (R\$ 1,00) | FATURAMENTO | | | | | | TOTAL (R\$ 1,00) |
|---------|----------------------|-------|-------------|-------|---------------|-------|---------------------|-------------|-------|----------------|-------|-----------|------|---------------------|
| | REGIONAL | % | NACIONAL | % | EXTERIOR | % | | REGIONAL | % | NACIONAL | % | EXTERIOR | % | |
| 2017 | 313.006.421 | 15,76 | 488.128.688 | 24,58 | 1.185.084.651 | 59,67 | 1.986.219.760 | 435.559.156 | 8,66 | 4.588.653.598 | 91,23 | 5.369.994 | 0,11 | 5.029.582.748 |
| 2018 | 343.906.832 | 10,03 | 302.057.957 | 8,81 | 2.783.311.014 | 81,16 | 3.429.275.803 | 507.737.704 | 10,30 | 4.416.532.519 | 89,60 | 4.882.393 | 0,10 | 4.929.152.616 |
| 2019 | 533.668.849 | 19,46 | 424.712.457 | 15,49 | 1.783.623.674 | 65,05 | 2.742.004.980 | 622.056.490 | 9,42 | 5.980.812.469 | 90,52 | 4.024.529 | 0,06 | 6.606.893.488 |
| 2020 | 477.902.698 | 15,09 | 605.710.769 | 19,12 | 2.083.514.707 | 65,79 | 3.167.128.174 | 629.951.465 | 7,99 | 7.253.454.292 | 91,94 | 5.647.030 | 0,07 | 7.889.052.787 |
| 2021 | 978.098.280 | 19,12 | 753.153.555 | 14,73 | 3.383.468.987 | 66,15 | 5.114.720.822 | 894.036.090 | 7,72 | 10.679.913.331 | 92,23 | 5.963.289 | 0,05 | 11.579.912.710 |
| 2022(*) | 371.150.184 | 14,69 | 433.284.188 | 17,15 | 1.722.106.591 | 68,16 | 2.526.540.963 | 474.084.114 | 10,13 | 4.202.653.878 | 89,82 | 2.173.589 | 0,05 | 4.678.911.581 |

| ANO | AQUISIÇÃO DE INSUMOS | | | | | | TOTAL (US\$ 1,00) | FATURAMENTO | | | | | | TOTAL (US\$ 1,00) |
|---------|----------------------|-------|-------------|-------|-------------|-------|----------------------|-------------|-------|---------------|-------|-----------|------|----------------------|
| | REGIONAL | % | NACIONAL | % | EXTERIOR | % | | REGIONAL | % | NACIONAL | % | EXTERIOR | % | |
| 2017 | 98.069.715 | 15,78 | 152.378.611 | 24,51 | 371.205.456 | 59,71 | 621.653.782 | 136.368.444 | 8,69 | 1.431.989.767 | 91,21 | 1.678.020 | 0,11 | 1.570.036.231 |
| 2018 | 93.121.232 | 10,38 | 82.339.691 | 9,18 | 721.723.174 | 80,44 | 897.184.097 | 137.842.013 | 10,35 | 1.192.107.225 | 89,55 | 1.335.171 | 0,10 | 1.331.284.409 |
| 2019 | 134.101.092 | 19,34 | 107.483.689 | 15,50 | 451.711.393 | 65,15 | 693.296.174 | 155.153.884 | 9,38 | 1.498.518.949 | 90,56 | 1.016.172 | 0,06 | 1.654.689.005 |
| 2020 | 91.784.034 | 14,83 | 124.881.258 | 20,17 | 402.423.813 | 65,00 | 619.089.105 | 120.586.908 | 8,01 | 1.384.092.859 | 91,92 | 1.079.324 | 0,07 | 1.505.759.091 |
| 2021 | 181.595.041 | 19,17 | 139.703.445 | 14,75 | 625.874.006 | 66,08 | 947.172.492 | 166.260.841 | 7,77 | 1.972.751.517 | 92,18 | 1.130.036 | 0,05 | 2.140.142.394 |
| 2022(*) | 73.957.998 | 14,77 | 84.497.438 | 16,88 | 342.195.549 | 68,35 | 500.650.985 | 94.510.161 | 10,20 | 831.504.249 | 89,75 | 419.781 | 0,05 | 926.434.191 |

FONTE: CGPRO/SAP

(*) Até Julho - Dados Parciais

SETOR INDUSTRIAL
AQUISIÇÃO DE INSUMOS E FATURAMENTO DO SUBSETOR MADEIREIRO

| ANO | AQUISIÇÃO DE INSUMOS | | | | | | TOTAL (R\$ 1,00) | FATURAMENTO | | | | | | TOTAL (R\$ 1,00) |
|---------|----------------------|-------|------------|-------|-----------|-------|---------------------|-------------|-------|-----------|------|------------|-------|---------------------|
| | REGIONAL | % | NACIONAL | % | EXTERIOR | % | | REGIONAL | % | NACIONAL | % | EXTERIOR | % | |
| 2017 | 8.489.518 | 42,11 | 6.368.095 | 31,59 | 5.302.429 | 26,30 | 20.160.042 | 13.765.740 | 25,26 | 2.387.941 | 4,38 | 38.345.099 | 70,36 | 54.498.780 |
| 2018 | 7.430.735 | 38,24 | 6.535.964 | 33,64 | 5.464.695 | 28,12 | 19.431.394 | 12.115.197 | 20,73 | 355.449 | 0,61 | 45.971.075 | 78,66 | 58.441.721 |
| 2019 | 8.585.437 | 42,82 | 5.321.593 | 26,54 | 6.143.493 | 30,64 | 20.050.523 | 12.621.615 | 20,17 | 396.556 | 0,63 | 49.544.795 | 79,19 | 62.562.966 |
| 2020 | 11.671.185 | 58,18 | 4.116.394 | 20,52 | 4.271.539 | 21,29 | 20.059.118 | 13.279.733 | 17,98 | 205.100 | 0,28 | 60.360.506 | 81,74 | 73.845.339 |
| 2021 | 14.132.093 | 42,90 | 12.008.221 | 36,45 | 6.804.614 | 20,65 | 32.944.928 | 13.491.993 | 14,26 | 844.397 | 0,89 | 80.256.784 | 84,84 | 94.593.174 |
| 2022(*) | 7.256.824 | 44,78 | 7.657.642 | 47,26 | 1.289.465 | 7,96 | 16.203.931 | 8.331.004 | 15,82 | 85.190 | 0,16 | 44.239.044 | 84,02 | 52.655.238 |

| ANO | AQUISIÇÃO DE INSUMOS | | | | | | TOTAL (US\$ 1,00) | FATURAMENTO | | | | | | TOTAL (US\$ 1,00) |
|---------|----------------------|-------|-----------|-------|-----------|-------|----------------------|-------------|-------|----------|------|------------|-------|----------------------|
| | REGIONAL | % | NACIONAL | % | EXTERIOR | % | | REGIONAL | % | NACIONAL | % | EXTERIOR | % | |
| 2017 | 2.657.572 | 42,01 | 1.996.033 | 31,55 | 1.672.084 | 26,43 | 6.325.689 | 4.315.217 | 25,28 | 752.527 | 4,41 | 12.000.223 | 70,31 | 17.067.967 |
| 2018 | 2.016.377 | 37,70 | 1.791.720 | 33,50 | 1.540.217 | 28,80 | 5.348.314 | 3.303.859 | 21,11 | 110.745 | 0,71 | 12.235.333 | 78,18 | 15.649.937 |
| 2019 | 2.156.541 | 42,47 | 1.352.916 | 26,64 | 1.568.755 | 30,89 | 5.078.212 | 3.211.605 | 20,34 | 100.403 | 0,64 | 12.476.220 | 79,02 | 15.788.228 |
| 2020 | 2.261.274 | 57,84 | 787.237 | 20,14 | 861.253 | 22,03 | 3.909.764 | 2.486.670 | 17,72 | 36.905 | 0,26 | 11.513.482 | 82,02 | 14.037.057 |
| 2021 | 2.613.713 | 42,64 | 2.220.418 | 36,22 | 1.295.942 | 21,14 | 6.130.073 | 2.493.150 | 14,31 | 158.002 | 0,91 | 14.765.235 | 84,78 | 17.416.387 |
| 2022(*) | 1.439.031 | 44,48 | 1.528.335 | 47,24 | 267.807 | 8,28 | 3.235.173 | 1.655.227 | 15,77 | 17.895 | 0,17 | 8.820.918 | 84,06 | 10.494.040 |

FONTE: CGPRO/SAP

(*) Até Julho - Dados Parciais

SETOR INDUSTRIAL
AQUISIÇÃO DE INSUMOS E FATURAMENTO DO SUBSETOR PAPEL E PAPELÃO

| ANO | AQUISIÇÃO DE INSUMOS | | | | | | TOTAL (R\$ 1,00) | FATURAMENTO | | | | | | TOTAL (R\$ 1,00) |
|---------|----------------------|-------|-------------|-------|------------|-------|---------------------|-------------|-------|-------------|-------|-----------|------|---------------------|
| | REGIONAL | % | NACIONAL | % | EXTERIOR | % | | REGIONAL | % | NACIONAL | % | EXTERIOR | % | |
| 2017 | 111.440.007 | 36,09 | 156.622.049 | 50,73 | 40.681.070 | 13,18 | 308.743.126 | 361.592.696 | 82,06 | 79.030.884 | 17,94 | 0 | 0,00 | 440.623.580 |
| 2018 | 113.361.243 | 35,16 | 173.983.641 | 53,96 | 35.064.836 | 10,88 | 322.409.720 | 379.334.803 | 71,95 | 147.876.625 | 28,05 | 5.022 | 0,00 | 527.216.450 |
| 2019 | 118.101.203 | 37,44 | 156.746.120 | 49,69 | 40.616.017 | 12,88 | 315.463.340 | 417.694.635 | 65,23 | 222.600.874 | 34,77 | 0 | 0,00 | 640.295.509 |
| 2020 | 110.273.905 | 35,16 | 133.050.090 | 42,42 | 70.296.055 | 22,41 | 313.620.050 | 418.724.522 | 60,79 | 269.251.256 | 39,09 | 834.728 | 0,12 | 688.810.506 |
| 2021 | 310.791.979 | 48,11 | 246.823.670 | 38,21 | 88.357.394 | 13,68 | 645.973.043 | 734.103.140 | 67,09 | 352.709.796 | 32,24 | 7.366.228 | 0,67 | 1.094.179.164 |
| 2022(*) | 128.028.951 | 37,68 | 169.106.687 | 49,77 | 42.613.581 | 12,54 | 339.749.219 | 499.194.396 | 72,95 | 183.956.926 | 26,88 | 1.153.017 | 0,17 | 684.304.339 |

| ANO | AQUISIÇÃO DE INSUMOS | | | | | | TOTAL (US\$ 1,00) | FATURAMENTO | | | | | | TOTAL (US\$ 1,00) |
|---------|----------------------|-------|------------|-------|------------|-------|----------------------|-------------|-------|------------|-------|-----------|------|----------------------|
| | REGIONAL | % | NACIONAL | % | EXTERIOR | % | | REGIONAL | % | NACIONAL | % | EXTERIOR | % | |
| 2017 | 35.136.418 | 36,13 | 49.361.050 | 50,75 | 12.764.386 | 13,12 | 97.261.854 | 113.240.417 | 82,12 | 24.657.685 | 17,88 | 0 | 0,00 | 137.898.102 |
| 2018 | 30.062.900 | 35,01 | 46.257.667 | 53,87 | 9.544.735 | 11,12 | 85.865.302 | 104.488.247 | 72,59 | 39.455.938 | 27,41 | 1.240 | 0,00 | 143.945.425 |
| 2019 | 29.567.675 | 37,15 | 39.786.674 | 49,99 | 10.233.279 | 12,86 | 79.587.628 | 105.556.697 | 65,26 | 56.199.832 | 34,74 | 0 | 0,00 | 161.756.529 |
| 2020 | 21.419.144 | 35,87 | 24.934.878 | 41,75 | 13.363.932 | 22,38 | 59.717.954 | 80.047.378 | 60,62 | 51.836.153 | 39,26 | 154.336 | 0,12 | 132.037.867 |
| 2021 | 57.232.524 | 47,82 | 46.011.488 | 38,44 | 16.447.914 | 13,74 | 119.691.926 | 136.030.187 | 66,97 | 65.711.574 | 32,35 | 1.387.126 | 0,68 | 203.128.887 |
| 2022(*) | 25.333.049 | 37,55 | 33.654.106 | 49,88 | 8.483.239 | 12,57 | 67.470.394 | 99.236.141 | 72,91 | 36.630.118 | 26,91 | 242.045 | 0,18 | 136.108.304 |

FONTE: CGPRO/SAP

(*) Até Julho - Dados Parciais

SETOR INDUSTRIAL
AQUISIÇÃO DE INSUMOS E FATURAMENTO DO SUBSETOR QUÍMICO(*)

| ANO | AQUISIÇÃO DE INSUMOS | | | | | | TOTAL (R\$ 1,00) | FATURAMENTO | | | | | | TOTAL (R\$ 1,00) |
|----------|----------------------|-------|---------------|-------|---------------|-------|---------------------|-------------|------|----------------|-------|-------------|------|---------------------|
| | REGIONAL | % | NACIONAL | % | EXTERIOR | % | | REGIONAL | % | NACIONAL | % | EXTERIOR | % | |
| 2017 | 293.141.536 | 10,22 | 614.204.318 | 21,42 | 1.960.631.688 | 68,36 | 2.867.977.542 | 281.220.430 | 2,85 | 9.027.914.864 | 91,40 | 567.881.134 | 5,75 | 9.877.016.428 |
| 2018 | 392.748.222 | 9,77 | 828.261.263 | 20,61 | 2.798.396.419 | 69,62 | 4.019.405.904 | 325.254.897 | 2,95 | 9.912.877.684 | 90,00 | 776.757.848 | 7,05 | 11.014.890.429 |
| 2019 | 606.793.524 | 12,02 | 768.377.089 | 15,22 | 3.672.151.862 | 72,75 | 5.047.322.475 | 350.382.214 | 3,69 | 8.481.349.317 | 89,28 | 667.708.434 | 7,03 | 9.499.439.965 |
| 2020 | 415.182.396 | 6,64 | 1.008.982.846 | 16,13 | 4.830.884.134 | 77,23 | 6.255.049.376 | 364.806.939 | 3,60 | 9.000.970.051 | 88,81 | 769.537.341 | 7,59 | 10.135.314.331 |
| 2021 | 498.093.648 | 5,47 | 1.468.897.851 | 16,12 | 7.146.130.311 | 78,42 | 9.113.121.810 | 491.711.708 | 3,71 | 11.865.525.130 | 89,49 | 901.467.056 | 6,80 | 13.258.703.894 |
| 2022(**) | 301.895.489 | 5,53 | 1.085.027.113 | 19,87 | 4.073.198.735 | 74,60 | 5.460.121.337 | 343.985.235 | 4,11 | 7.469.778.986 | 89,26 | 555.163.086 | 6,63 | 8.368.927.307 |

| ANO | AQUISIÇÃO DE INSUMOS | | | | | | TOTAL (US\$ 1,00) | FATURAMENTO | | | | | | TOTAL (US\$ 1,00) |
|----------|----------------------|-------|-------------|-------|---------------|-------|----------------------|-------------|------|---------------|-------|-------------|------|----------------------|
| | REGIONAL | % | NACIONAL | % | EXTERIOR | % | | REGIONAL | % | NACIONAL | % | EXTERIOR | % | |
| 2017 | 91.299.057 | 10,20 | 192.326.898 | 21,49 | 611.336.267 | 68,31 | 894.962.222 | 88.119.694 | 2,85 | 2.821.026.011 | 91,37 | 178.440.986 | 5,78 | 3.087.586.691 |
| 2018 | 106.142.125 | 9,71 | 224.423.485 | 20,54 | 762.236.280 | 69,75 | 1.092.801.890 | 88.607.158 | 2,96 | 2.696.472.930 | 90,00 | 210.917.853 | 7,04 | 2.995.997.941 |
| 2019 | 152.129.373 | 11,91 | 194.925.060 | 15,26 | 930.202.600 | 72,83 | 1.277.257.033 | 88.234.989 | 3,69 | 2.137.368.989 | 89,29 | 168.124.176 | 7,02 | 2.393.728.154 |
| 2020 | 79.129.416 | 6,62 | 190.096.919 | 15,91 | 925.772.968 | 77,47 | 1.194.999.303 | 69.631.557 | 3,60 | 1.716.097.871 | 88,72 | 148.580.486 | 7,68 | 1.934.309.914 |
| 2021 | 92.185.014 | 5,45 | 272.075.194 | 16,08 | 1.327.468.093 | 78,47 | 1.691.728.301 | 90.988.489 | 3,70 | 2.199.069.882 | 89,51 | 166.686.749 | 6,78 | 2.456.745.120 |
| 2022(**) | 60.068.196 | 5,51 | 216.928.508 | 19,88 | 813.925.761 | 74,61 | 1.090.922.465 | 68.529.774 | 4,11 | 1.488.147.923 | 89,30 | 109.714.263 | 6,58 | 1.666.391.960 |

FONTE: CGPRO/SAP

(*) Inclusive CONCENTRADOS para Elaboração de Bebidas não Alcolólicas

(**) Até Julho - Dados Parciais

SETOR INDUSTRIAL
AQUISIÇÃO DE INSUMOS E FATURAMENTO DO SUBSETOR ÓTICO

| ANO | AQUISIÇÃO DE INSUMOS | | | | | | TOTAL (R\$ 1,00) | FATURAMENTO | | | | | | TOTAL (R\$ 1,00) |
|---------|----------------------|-------|------------|-------|------------|-------|---------------------|-------------|------|-------------|-------|------------|------|---------------------|
| | REGIONAL | % | NACIONAL | % | EXTERIOR | % | | REGIONAL | % | NACIONAL | % | EXTERIOR | % | |
| 2017 | 5.505.463 | 12,82 | 440.695 | 1,03 | 36.983.240 | 86,15 | 42.929.398 | 3.245.743 | 0,97 | 317.817.026 | 94,68 | 14.617.854 | 4,35 | 335.680.623 |
| 2018 | 2.528.259 | 5,00 | 540.420 | 1,07 | 47.495.782 | 93,93 | 50.564.461 | 2.929.165 | 0,85 | 325.907.172 | 94,54 | 15.888.662 | 4,61 | 344.724.999 |
| 2019 | 2.093.733 | 2,18 | 43.189.504 | 45,02 | 50.650.816 | 52,80 | 95.934.053 | 2.417.550 | 0,51 | 459.685.364 | 97,60 | 8.870.522 | 1,88 | 470.973.436 |
| 2020 | 1.878.782 | 3,64 | 609.905 | 1,18 | 49.070.827 | 95,17 | 51.559.514 | 1.794.290 | 0,41 | 433.692.888 | 98,47 | 4.952.017 | 1,12 | 440.439.195 |
| 2021 | 3.454.498 | 5,51 | 420.982 | 0,67 | 58.856.720 | 93,82 | 62.732.200 | 1.976.129 | 0,41 | 474.583.986 | 97,50 | 10.185.038 | 2,09 | 486.745.153 |
| 2022(*) | 1.862.240 | 4,66 | 224.043 | 0,56 | 37.841.012 | 94,77 | 39.927.295 | 1.056.655 | 0,31 | 333.840.764 | 98,53 | 3.910.416 | 1,15 | 338.807.835 |

| ANO | AQUISIÇÃO DE INSUMOS | | | | | | TOTAL (US\$ 1,00) | FATURAMENTO | | | | | | TOTAL (US\$ 1,00) |
|---------|----------------------|-------|------------|-------|------------|-------|----------------------|-------------|------|-------------|-------|-----------|------|----------------------|
| | REGIONAL | % | NACIONAL | % | EXTERIOR | % | | REGIONAL | % | NACIONAL | % | EXTERIOR | % | |
| 2017 | 1.713.248 | 12,73 | 137.749 | 1,02 | 11.603.958 | 86,24 | 13.454.955 | 1.018.461 | 0,97 | 99.847.259 | 94,70 | 4.569.364 | 4,33 | 105.435.084 |
| 2018 | 691.555 | 4,96 | 147.974 | 1,06 | 13.114.882 | 93,98 | 13.954.411 | 804.562 | 0,85 | 89.077.092 | 94,53 | 4.353.613 | 4,62 | 94.235.267 |
| 2019 | 530.331 | 2,14 | 11.451.900 | 46,24 | 12.782.919 | 51,62 | 24.765.150 | 617.864 | 0,52 | 115.962.876 | 97,58 | 2.255.688 | 1,90 | 118.836.428 |
| 2020 | 362.909 | 3,65 | 118.766 | 1,19 | 9.460.870 | 95,16 | 9.942.545 | 342.063 | 0,40 | 83.962.790 | 98,46 | 971.804 | 1,14 | 85.276.657 |
| 2021 | 639.099 | 5,48 | 77.289 | 0,66 | 10.948.216 | 93,86 | 11.664.604 | 368.535 | 0,41 | 88.035.871 | 97,52 | 1.873.973 | 2,08 | 90.278.379 |
| 2022(*) | 371.660 | 4,72 | 44.277 | 0,56 | 7.453.125 | 94,71 | 7.869.062 | 207.213 | 0,31 | 66.332.779 | 98,54 | 776.202 | 1,15 | 67.316.194 |

FONTE: CGPRO/SAP

OBS: COM A APLICAÇÃO DA NOVA METODOLOGIA OS EQUIPAMENTOS DE GRANDE PORTE DESTE SUBSETOR PASSARAM A FAZER PARTE DO FATURAMENTO DO ELETROELETRÔNICO (EX: MINI-LABORATÓRIOS FOTOGRÁFICOS).

(*) Até Julho - Dados Parciais

SETOR INDUSTRIAL

AQUISIÇÃO DE INSUMOS E FATURAMENTO DO SUBSETOR ISQUEIROS, CANETAS E BARBEADORES DESCARTÁVEIS

| ANO | AQUISIÇÃO DE INSUMOS | | | | | | TOTAL (R\$ 1,00) | FATURAMENTO | | | | | | TOTAL (R\$ 1,00) |
|---------|----------------------|-------|-------------|-------|-------------|-------|---------------------|-------------|-------|---------------|-------|-------------|-------|---------------------|
| | REGIONAL | % | NACIONAL | % | EXTERIOR | % | | REGIONAL | % | NACIONAL | % | EXTERIOR | % | |
| 2017 | 328.714.416 | 50,86 | 85.424.498 | 13,22 | 232.165.922 | 35,92 | 646.304.836 | 29.921.670 | 1,48 | 1.811.319.904 | 89,49 | 182.859.100 | 9,03 | 2.024.100.674 |
| 2018 | 329.290.012 | 48,24 | 71.382.145 | 10,46 | 281.903.694 | 41,30 | 682.575.851 | 108.104.802 | 4,47 | 2.002.497.441 | 82,76 | 308.998.616 | 12,77 | 2.419.600.859 |
| 2019 | 214.016.554 | 38,03 | 65.119.813 | 11,57 | 283.632.943 | 50,40 | 562.769.310 | 181.777.241 | 7,79 | 1.919.136.331 | 82,26 | 232.001.909 | 9,94 | 2.332.915.481 |
| 2020 | 543.757.591 | 55,60 | 85.723.877 | 8,77 | 348.530.775 | 35,64 | 978.012.243 | 217.721.836 | 9,07 | 1.956.672.227 | 81,52 | 225.949.419 | 9,41 | 2.400.343.482 |
| 2021 | 201.083.773 | 26,13 | 122.902.966 | 15,97 | 445.595.534 | 57,90 | 769.582.273 | 240.281.693 | 9,63 | 2.026.646.486 | 81,20 | 229.068.841 | 9,18 | 2.495.997.020 |
| 2022(*) | 125.128.736 | 24,99 | 79.891.449 | 15,95 | 295.737.207 | 59,06 | 500.757.392 | 155.592.001 | 10,38 | 1.181.397.363 | 78,79 | 162.459.410 | 10,83 | 1.499.448.774 |

| ANO | AQUISIÇÃO DE INSUMOS | | | | | | TOTAL (US\$ 1,00) | FATURAMENTO | | | | | | TOTAL (US\$ 1,00) |
|---------|----------------------|-------|------------|-------|------------|-------|----------------------|-------------|-------|-------------|-------|------------|-------|----------------------|
| | REGIONAL | % | NACIONAL | % | EXTERIOR | % | | REGIONAL | % | NACIONAL | % | EXTERIOR | % | |
| 2017 | 103.793.903 | 51,02 | 26.782.519 | 13,17 | 72.855.603 | 35,81 | 203.432.025 | 9.366.350 | 1,48 | 566.509.948 | 89,49 | 57.168.727 | 9,03 | 633.045.025 |
| 2018 | 89.725.375 | 48,36 | 19.644.201 | 10,59 | 76.183.760 | 41,06 | 185.553.336 | 29.574.492 | 4,51 | 541.161.701 | 82,54 | 84.891.238 | 12,95 | 655.627.431 |
| 2019 | 53.759.472 | 37,92 | 16.326.089 | 11,52 | 71.671.091 | 50,56 | 141.756.652 | 45.770.345 | 7,79 | 483.372.898 | 82,25 | 58.516.850 | 9,96 | 587.660.093 |
| 2020 | 111.962.733 | 57,45 | 16.479.094 | 8,46 | 66.429.525 | 34,09 | 194.871.352 | 40.937.386 | 8,93 | 374.317.201 | 81,65 | 43.209.594 | 9,42 | 458.464.181 |
| 2021 | 37.242.114 | 26,14 | 22.743.883 | 15,96 | 82.512.965 | 57,90 | 142.498.962 | 44.485.942 | 9,64 | 374.376.339 | 81,16 | 42.394.511 | 9,19 | 461.256.792 |
| 2022(*) | 24.935.919 | 25,03 | 15.820.949 | 15,88 | 58.882.648 | 59,10 | 99.639.516 | 31.033.879 | 10,38 | 235.527.520 | 78,78 | 32.418.021 | 10,84 | 298.979.420 |

FONTE: CGPRO/SAP

(*) Até Julho - Dados Parciais

SETOR INDUSTRIAL
FATURAMENTO DO POLO INDUSTRIAL DE MANAUS, POR SUBSETORES DE ATIVIDADES

(Valores Nominais em R\$ 1,00)

| SUBSETORES | ANOS | | | | | | | | | | | |
|---|-----------------------|---------------|-----------------------|---------------|------------------------|---------------|------------------------|---------------|------------------------|---------------|-----------------------|---------------|
| | 2017 | TOTAL (%) | 2018 | TOTAL (%) | 2019 | TOTAL (%) | 2020 | TOTAL (%) | 2021 | TOTAL (%) | 2022(*) | TOTAL (%) |
| Eletroeletrônico | 23.730.311.470 | 28,89 | 26.004.371.673 | 27,65 | 27.403.936.086 | 26,14 | 29.538.299.301 | 24,54 | 33.513.873.863 | 20,85 | 16.002.081.046 | 16,56 |
| Bens de informática | 16.725.981.155 | 20,37 | 20.628.133.382 | 21,93 | 23.605.276.822 | 22,52 | 31.766.104.486 | 26,39 | 45.371.780.027 | 28,23 | 30.882.267.444 | 31,95 |
| Relojoeiro | 1.270.474.724 | 1,55 | 1.214.937.785 | 1,29 | 1.254.357.338 | 1,20 | 949.585.103 | 0,79 | 1.135.150.651 | 0,71 | 703.856.246 | 0,73 |
| Duas rodas | 10.870.474.243 | 13,24 | 12.968.251.985 | 13,79 | 15.183.790.382 | 14,48 | 14.653.164.745 | 12,17 | 20.062.344.853 | 12,48 | 14.097.306.001 | 14,59 |
| Termoplástico | 4.708.674.154 | 5,73 | 5.759.953.329 | 6,12 | 6.877.705.069 | 6,56 | 8.861.738.492 | 7,36 | 14.145.353.177 | 8,80 | 8.815.961.052 | 9,12 |
| Bebidas | 929.184.364 | 1,13 | 1.043.344.724 | 1,11 | 1.066.239.821 | 1,02 | 1.000.634.952 | 0,83 | 1.117.577.829 | 0,70 | 646.332.408 | 0,67 |
| Metalúrgico | 4.765.894.925 | 5,80 | 5.679.585.868 | 6,04 | 8.054.721.900 | 7,68 | 9.757.397.496 | 8,11 | 13.338.806.605 | 8,30 | 7.819.529.527 | 8,09 |
| Mecânico | 5.025.016.848 | 6,12 | 4.924.846.819 | 5,24 | 6.603.855.257 | 6,30 | 7.888.644.334 | 6,55 | 11.579.910.535 | 7,20 | 4.678.911.581 | 4,84 |
| Madeireiro | 54.498.780 | 0,07 | 58.441.721 | 0,06 | 62.562.966 | 0,06 | 73.845.339 | 0,06 | 94.593.174 | 0,06 | 52.655.238 | 0,05 |
| Papel e papelão | 440.623.580 | 0,54 | 527.216.450 | 0,56 | 640.295.509 | 0,61 | 688.810.506 | 0,57 | 1.094.179.164 | 0,68 | 684.304.339 | 0,71 |
| Couros e similares | 0 | 0,00 | 0 | 0,00 | 20.993.354 | 0,02 | 27.590.211 | 0,02 | 57.297.041 | 0,04 | 24.542.566 | 0,03 |
| Químico | 9.877.016.428 | 12,03 | 11.014.890.429 | 11,71 | 9.499.439.965 | 9,06 | 10.135.314.331 | 8,42 | 13.258.703.894 | 8,25 | 8.368.927.307 | 8,66 |
| Vestuário e calçados | 20.330.833 | 0,02 | 16.715.305 | 0,02 | 16.270.178 | 0,02 | 28.071.112 | 0,02 | 21.388.195 | 0,01 | 17.991.594 | 0,02 |
| Produtos Alimentícios | 228.264.723 | 0,28 | 318.405.061 | 0,34 | 448.780.543 | 0,43 | 701.282.912 | 0,58 | 879.259.101 | 0,55 | 580.717.137 | 0,60 |
| Editorial e gráfico | 82.069.788 | 0,10 | 77.680.014 | 0,08 | 83.784.603 | 0,08 | 57.856.206 | 0,05 | 69.669.241 | 0,04 | 42.982.547 | 0,04 |
| Têxtil | 98.270.740 | 0,12 | 96.204.465 | 0,10 | 168.934.970 | 0,16 | 151.016.941 | 0,13 | 284.948.285 | 0,18 | 164.896.227 | 0,17 |
| Mineral não metálico | 51.276.667 | 0,06 | 50.247.067 | 0,05 | 62.494.712 | 0,06 | 71.934.653 | 0,06 | 108.152.034 | 0,07 | 70.654.487 | 0,07 |
| Mobiliário | 104.125.674 | 0,13 | 130.019.921 | 0,14 | 151.857.340 | 0,14 | 204.631.283 | 0,17 | 205.062.398 | 0,13 | 126.503.884 | 0,13 |
| Beneficiamento de borracha | 294.185.758 | 0,36 | 255.382.072 | 0,27 | 291.829.905 | 0,28 | 331.852.831 | 0,28 | 516.959.897 | 0,32 | 364.302.635 | 0,38 |
| Ótico | 335.680.623 | 0,41 | 344.724.999 | 0,37 | 470.973.436 | 0,45 | 440.439.195 | 0,37 | 486.745.153 | 0,30 | 338.807.835 | 0,35 |
| Brinquedos | 148.413.713 | 0,18 | 132.699.596 | 0,14 | 161.131.444 | 0,15 | 192.800.287 | 0,16 | 231.626.065 | 0,14 | 158.845.801 | 0,16 |
| Isqueiros, canetas e barbeadores descartáveis | 2.024.100.674 | 2,46 | 2.419.600.859 | 2,57 | 2.332.915.481 | 2,23 | 2.400.343.482 | 1,99 | 2.495.997.020 | 1,55 | 1.499.448.774 | 1,55 |
| Naval | 280.438.528 | 0,34 | 240.521.415 | 0,26 | 153.779.011 | 0,15 | 207.052.319 | 0,17 | 310.753.566 | 0,19 | 259.346.084 | 0,27 |
| DIVERSOS(**) | 65.545.829 | 0,08 | 136.527.525 | 0,15 | 212.059.644 | 0,20 | 250.863.630 | 0,21 | 349.587.343 | 0,22 | 254.368.692 | 0,26 |
| TOTAIS | 82.130.854.221 | 100,00 | 94.042.702.464 | 100,00 | 104.827.985.736 | 100,00 | 120.379.274.147 | 100,00 | 160.729.719.111 | 100,00 | 96.655.540.452 | 100,00 |

(*) Até Julho - Dados Parciais

(**) Inclusive artefatos de joalheria, ouriversaria e outras obras de metais preciosos.

FONTE: CGPRO/SAP

SETOR INDUSTRIAL
FATURAMENTO DO POLO INDUSTRIAL DE MANAUS, POR SUBSETORES DE ATIVIDADES

(Valores em US\$ 1,00)

| SUBSETORES | ANOS | | | | | | | | | | | |
|---|-----------------------|---------------|-----------------------|---------------|-----------------------|---------------|-----------------------|---------------|-----------------------|---------------|-----------------------|---------------|
| | 2017 | TOTAL (%) | 2018 | TOTAL (%) | 2019 | TOTAL (%) | 2020 | TOTAL (%) | 2021 | TOTAL (%) | 2022(*) | TOTAL (%) |
| Eletroeletrônico | 7.431.800.954 | 28,91 | 7.179.172.387 | 27,94 | 6.930.054.619 | 26,17 | 5.632.322.252 | 24,54 | 6.213.244.539 | 20,86 | 3.190.479.388 | 16,55 |
| Bens de informática | 5.233.430.535 | 20,36 | 5.610.362.369 | 21,84 | 5.967.419.497 | 22,54 | 6.020.770.467 | 26,23 | 8.394.297.010 | 28,18 | 6.163.103.753 | 31,97 |
| Relojeiro | 396.907.208 | 1,54 | 330.848.535 | 1,29 | 316.727.987 | 1,20 | 180.303.546 | 0,79 | 210.452.520 | 0,71 | 140.971.682 | 0,73 |
| Duas rodas | 3.405.196.111 | 13,25 | 3.546.203.181 | 13,80 | 3.835.719.792 | 14,49 | 2.822.516.240 | 12,30 | 3.726.044.805 | 12,51 | 2.819.129.025 | 14,63 |
| Termoplástico | 1.474.985.617 | 5,74 | 1.566.953.764 | 6,10 | 1.739.267.976 | 6,57 | 1.688.249.406 | 7,35 | 2.623.960.365 | 8,81 | 1.754.929.799 | 9,10 |
| Bebidas | 290.387.873 | 1,13 | 283.243.716 | 1,10 | 270.087.793 | 1,02 | 190.164.896 | 0,83 | 207.489.042 | 0,70 | 128.576.824 | 0,67 |
| Metalúrgico | 1.491.090.671 | 5,80 | 1.545.169.316 | 6,01 | 2.038.239.699 | 7,70 | 1.864.747.758 | 8,12 | 2.476.603.156 | 8,32 | 1.561.759.798 | 8,10 |
| Mecânico | 1.568.604.229 | 6,10 | 1.330.095.866 | 5,18 | 1.653.912.336 | 6,25 | 1.505.679.691 | 6,56 | 2.140.141.998 | 7,19 | 926.434.191 | 4,81 |
| Madeireiro | 17.067.967 | 0,07 | 15.649.937 | 0,06 | 15.788.229 | 0,06 | 14.037.057 | 0,06 | 17.416.387 | 0,06 | 10.494.039 | 0,05 |
| Papel e papelão | 137.898.102 | 0,54 | 143.945.424 | 0,56 | 161.756.528 | 0,61 | 132.037.867 | 0,58 | 203.128.886 | 0,68 | 136.108.304 | 0,71 |
| Couros e similares | 0 | 0,00 | 0 | 0,00 | 5.305.712 | 0,02 | 5.207.582 | 0,02 | 10.810.098 | 0,04 | 4.854.643 | 0,03 |
| Químico | 3.087.586.691 | 12,01 | 2.995.997.941 | 11,66 | 2.393.728.154 | 9,04 | 1.934.309.915 | 8,43 | 2.456.745.121 | 8,25 | 1.666.391.960 | 8,64 |
| Vestuário e calçados | 6.392.490 | 0,02 | 4.539.954 | 0,02 | 4.122.679 | 0,02 | 5.271.186 | 0,02 | 3.962.356 | 0,01 | 3.600.541 | 0,02 |
| Produtos Alimentícios | 71.601.071 | 0,28 | 85.725.588 | 0,33 | 112.974.842 | 0,43 | 134.053.458 | 0,58 | 163.258.520 | 0,55 | 115.626.564 | 0,60 |
| Editorial e gráfico | 25.702.632 | 0,10 | 21.049.613 | 0,08 | 21.244.785 | 0,08 | 11.179.913 | 0,05 | 12.901.185 | 0,04 | 8.625.879 | 0,04 |
| Têxtil | 30.778.786 | 0,12 | 26.264.869 | 0,10 | 42.643.722 | 0,16 | 28.914.679 | 0,13 | 52.852.806 | 0,18 | 32.957.008 | 0,17 |
| Mineral não metálico | 16.065.020 | 0,06 | 13.620.509 | 0,05 | 15.772.332 | 0,06 | 13.669.958 | 0,06 | 20.165.436 | 0,07 | 14.017.139 | 0,07 |
| Mobiliário | 32.633.809 | 0,13 | 35.517.606 | 0,14 | 38.350.396 | 0,14 | 38.958.858 | 0,17 | 38.002.267 | 0,13 | 25.241.372 | 0,13 |
| Beneficiamento de borracha | 92.337.913 | 0,36 | 69.360.221 | 0,27 | 73.682.336 | 0,28 | 62.877.674 | 0,27 | 96.048.962 | 0,32 | 72.509.860 | 0,38 |
| Ótico | 105.435.084 | 0,41 | 94.235.267 | 0,37 | 118.836.428 | 0,45 | 85.276.657 | 0,37 | 90.278.379 | 0,30 | 67.316.193 | 0,35 |
| Brinquedos | 46.554.068 | 0,18 | 36.330.038 | 0,14 | 40.607.818 | 0,15 | 36.744.343 | 0,16 | 42.862.069 | 0,14 | 31.649.426 | 0,16 |
| Isqueiros, canetas e barbeadores descartáveis | 633.045.026 | 2,46 | 655.627.430 | 2,55 | 587.660.093 | 2,22 | 458.464.182 | 2,00 | 461.256.792 | 1,55 | 298.979.419 | 1,55 |
| Naval | 88.427.971 | 0,34 | 66.739.155 | 0,26 | 39.834.240 | 0,15 | 40.229.947 | 0,18 | 56.740.561 | 0,19 | 51.545.585 | 0,27 |
| DIVERSOS(**) | 20.473.245 | 0,08 | 36.455.006 | 0,14 | 53.575.576 | 0,20 | 48.156.922 | 0,21 | 65.201.609 | 0,22 | 50.690.002 | 0,26 |
| TOTAIS | 25.704.403.073 | 100,00 | 25.693.107.692 | 100,00 | 26.477.313.569 | 100,00 | 22.954.144.454 | 100,00 | 29.783.864.869 | 100,00 | 19.275.992.394 | 100,00 |

(*) Até Julho - Dados Parciais

(**) Inclusive artefatos de joalheria, ouriversaria e outras obras de metais preciosos.

FONTE: CGPRO/SAP

PARTICIPAÇÃO DOS SUBSETORES DE ATIVIDADES NO FATURAMENTO DO POLO INDUSTRIAL DE MANAUS - JAN A JUL/2022 (Calculado sobre os valores em U\$)

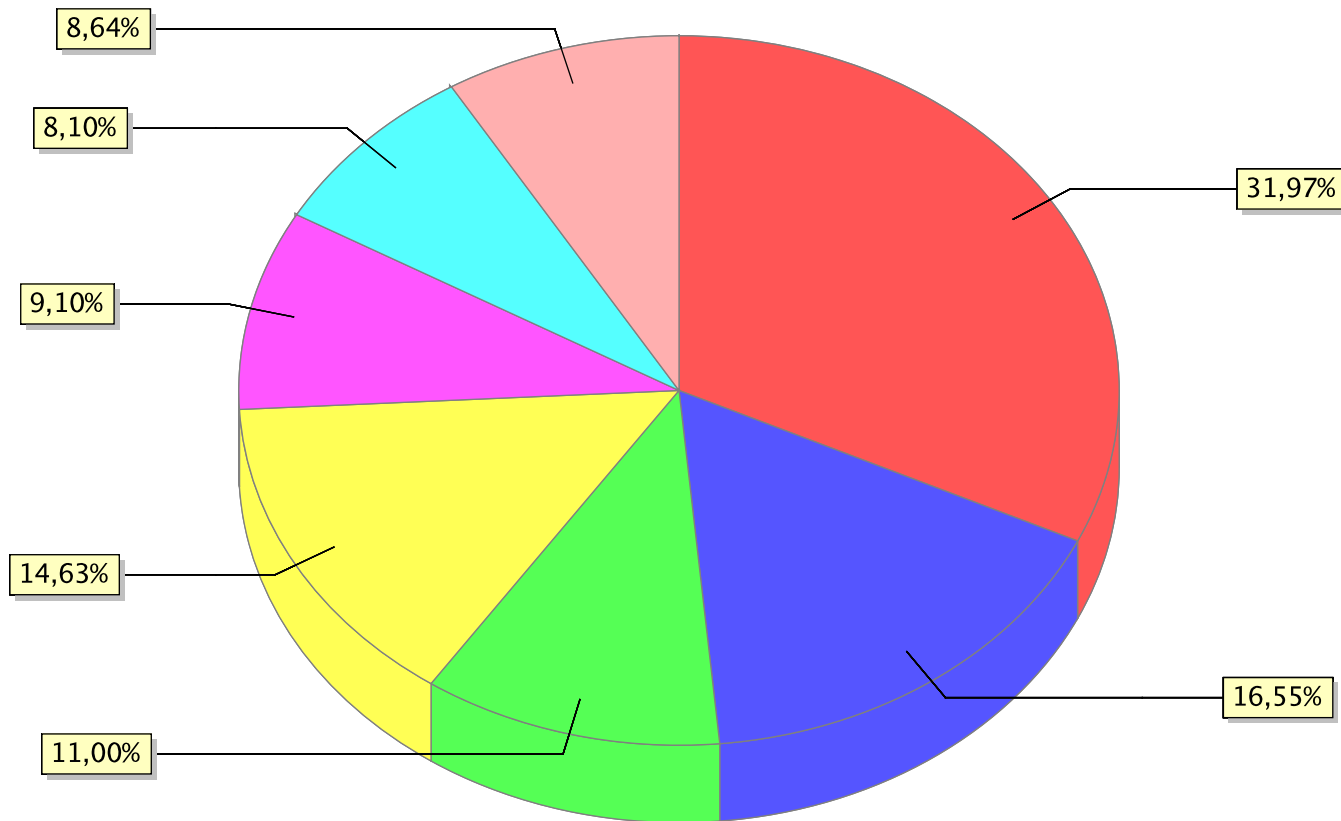

● Bens de Informática ● Eletroeletrônico ● Outros ● Duas rodas ● Termoplástico ● Metalúrgico ● Químico

**SETOR INDUSTRIAL
FATURAMENTO POR SUBSETORES DE ATIVIDADES**

(Valores Nominais em R\$ 1,00)

(Valores em US\$ 1,00)

| MÊS | Eletroeletrônico (Exceto bens de informática) | | | | | | Eletroeletrônico (Exceto bens de informática) | | | | | |
|----------------|---|----------------|----------------|----------------|----------------|----------------|---|---------------|---------------|---------------|---------------|---------------|
| | 2017 | 2018 | 2019 | 2020 | 2021 | 2022(*) | 2017 | 2018 | 2019 | 2020 | 2021 | 2022(*) |
| JANEIRO | 1.676.447.196 | 2.251.073.027 | 2.202.633.971 | 2.177.428.235 | 2.335.856.459 | 1.932.358.686 | 538.652.185 | 707.817.824 | 588.671.986 | 508.151.280 | 433.368.545 | 360.689.642 |
| FEVEREIRO | 1.741.754.708 | 2.483.882.589 | 2.533.583.210 | 2.275.451.939 | 2.554.051.402 | 2.290.480.940 | 563.674.663 | 765.921.242 | 680.412.292 | 509.015.489 | 461.837.077 | 445.670.884 |
| MARÇO | 1.843.821.506 | 2.828.333.446 | 2.166.243.076 | 2.061.368.180 | 3.067.718.631 | 2.524.420.340 | 589.155.645 | 857.226.601 | 563.172.514 | 396.561.855 | 538.451.307 | 532.825.434 |
| ABRIL | 1.821.473.531 | 2.454.936.811 | 2.247.541.889 | 1.062.691.821 | 2.540.891.691 | 2.159.914.677 | 574.017.878 | 710.052.875 | 576.854.856 | 195.837.355 | 470.222.017 | 442.442.271 |
| MAIO | 1.925.795.749 | 1.930.160.751 | 2.175.148.200 | 1.959.754.129 | 2.916.049.539 | 2.399.873.881 | 593.813.249 | 516.748.970 | 543.583.206 | 361.198.394 | 557.327.613 | 507.490.935 |
| JUNHO | 1.614.264.682 | 1.688.185.036 | 1.727.829.113 | 2.281.569.606 | 2.627.960.912 | 1.944.727.593 | 488.047.128 | 437.898.173 | 447.207.038 | 416.694.599 | 525.361.024 | 371.272.927 |
| JULHO | 1.846.394.671 | 1.251.109.181 | 2.039.331.670 | 2.819.935.831 | 2.795.598.927 | 2.750.304.929 | 590.430.632 | 333.335.779 | 541.080.305 | 542.013.922 | 545.844.839 | 530.087.296 |
| SUB-TOTAL | 12.469.952.043 | 14.887.680.841 | 15.092.311.129 | 14.638.199.741 | 18.838.127.561 | 16.002.081.046 | 3.937.791.380 | 4.329.001.464 | 3.940.982.197 | 2.929.472.894 | 3.532.412.422 | 3.190.479.389 |
| CRESC. PERÍODO | 0,00 % | 19,39 % | 1,37 % | -3,01 % | 28,69 % | -15,05 % | 0,00 % | 9,93 % | -8,96 % | -25,67 % | 20,58 % | -9,68 % |
| AGOSTO | 2.214.378.189 | 2.042.630.459 | 2.295.247.657 | 2.861.882.661 | 3.018.839.724 | - | 710.282.971 | 501.628.305 | 554.139.946 | 523.071.786 | 586.946.070 | - |
| SETEMBRO | 2.433.086.776 | 2.349.117.597 | 2.603.729.710 | 3.144.265.292 | 3.296.878.541 | - | 768.504.983 | 579.799.980 | 626.649.750 | 557.424.662 | 606.110.700 | - |
| OUTUBRO | 2.588.767.200 | 2.920.414.279 | 3.208.340.090 | 3.980.157.680 | 3.414.587.872 | - | 790.946.288 | 785.670.087 | 801.263.727 | 689.586.902 | 605.101.519 | - |
| NOVEMBRO | 2.502.049.672 | 2.307.148.287 | 2.520.101.940 | 2.625.914.035 | 2.833.923.651 | - | 764.918.885 | 597.289.017 | 594.223.518 | 492.509.713 | 504.265.850 | - |
| DEZEMBRO | 1.522.077.590 | 1.497.380.210 | 1.684.205.560 | 2.287.879.892 | 2.111.516.514 | - | 459.356.448 | 385.783.534 | 412.795.480 | 440.256.296 | 378.407.977 | - |
| TOTAIS | 23.730.311.470 | 26.004.371.673 | 27.403.936.086 | 29.538.299.301 | 33.513.873.863 | 16.002.081.046 | 7.431.800.955 | 7.179.172.387 | 6.930.054.618 | 5.632.322.253 | 6.213.244.538 | 3.190.479.389 |

Fonte: CGPRO/SAP

(Valores Nominais em R\$ 1,00)

(Valores em US\$ 1,00)

| MÊS | Bens de Informática do Polo Eletroeletrônico | | | | | | Bens de Informática do Polo Eletroeletrônico | | | | | |
|----------------|--|----------------|----------------|----------------|----------------|----------------|--|---------------|---------------|---------------|---------------|---------------|
| | 2017 | 2018 | 2019 | 2020 | 2021 | 2022(*) | 2017 | 2018 | 2019 | 2020 | 2021 | 2022(*) |
| JANEIRO | 1.178.512.990 | 1.447.458.355 | 1.732.821.832 | 1.942.953.813 | 2.676.302.037 | 4.047.548.473 | 378.663.043 | 455.132.646 | 463.110.841 | 453.431.462 | 496.530.990 | 755.506.117 |
| FEVEREIRO | 1.134.991.368 | 1.416.879.358 | 1.738.328.343 | 1.745.412.408 | 2.915.383.402 | 4.328.666.249 | 367.311.122 | 436.903.903 | 466.840.784 | 390.446.370 | 527.175.039 | 842.251.284 |
| MARÇO | 1.406.988.874 | 1.655.439.165 | 1.970.906.561 | 2.341.530.719 | 4.324.099.863 | 4.540.291.049 | 449.574.666 | 501.739.457 | 512.389.591 | 450.458.960 | 758.973.525 | 958.312.096 |
| ABRIL | 1.284.163.296 | 1.577.396.711 | 1.898.694.577 | 767.999.730 | 3.221.150.917 | 4.463.402.205 | 404.690.311 | 456.237.841 | 487.319.588 | 141.530.247 | 596.112.021 | 914.294.360 |
| MAIO | 1.532.989.389 | 1.649.882.333 | 2.211.524.356 | 2.306.420.711 | 3.723.558.611 | 5.227.069.947 | 472.692.606 | 441.711.912 | 552.673.836 | 425.091.824 | 711.662.133 | 1.105.345.841 |
| JUNHO | 1.238.681.818 | 1.672.480.585 | 1.765.102.799 | 2.649.975.672 | 3.395.620.930 | 4.214.519.290 | 374.495.652 | 433.824.597 | 456.854.436 | 483.978.462 | 678.825.503 | 804.604.675 |
| JULHO | 1.237.566.764 | 1.500.235.119 | 2.015.896.681 | 3.174.871.306 | 3.820.357.523 | 4.034.872.656 | 395.742.762 | 399.710.953 | 534.862.478 | 610.235.321 | 745.930.475 | 777.671.856 |
| SUB-TOTAL | 9.013.894.499 | 10.919.771.626 | 13.333.275.149 | 14.929.164.359 | 24.076.473.283 | 30.856.369.869 | 2.843.170.162 | 3.125.261.309 | 3.474.051.554 | 2.955.172.646 | 4.515.209.686 | 6.157.986.229 |
| CRESC. PERÍODO | 0,00 % | 21,14 % | 22,10 % | 11,97 % | 61,27 % | 28,16 % | 0,00 % | 9,92 % | 11,16 % | -14,94 % | 52,79 % | 36,38 % |
| AGOSTO | 1.581.182.656 | 1.869.059.694 | 2.116.411.063 | 3.220.830.461 | 3.777.068.885 | - | 507.179.451 | 459.002.872 | 510.963.559 | 588.677.364 | 734.366.824 | - |
| SETEMBRO | 1.393.038.894 | 1.881.880.630 | 2.081.501.002 | 3.401.953.011 | 4.097.638.097 | - | 439.999.651 | 464.478.386 | 500.962.937 | 603.108.304 | 753.325.385 | - |
| OUTUBRO | 1.762.651.173 | 2.112.627.199 | 2.425.213.207 | 3.854.809.812 | 4.100.919.524 | - | 538.542.980 | 568.353.609 | 605.682.477 | 667.869.609 | 726.726.834 | - |
| NOVEMBRO | 1.677.318.180 | 2.098.530.959 | 2.018.046.895 | 3.680.015.439 | 4.561.012.003 | - | 512.784.525 | 543.280.855 | 475.842.229 | 690.214.273 | 811.582.413 | - |
| DEZEMBRO | 1.293.289.215 | 1.729.043.829 | 1.601.154.277 | 2.634.960.607 | 4.711.699.124 | - | 390.309.104 | 445.469.117 | 392.439.774 | 507.044.972 | 844.390.524 | - |
| TOTAIS | 16.721.374.617 | 20.610.913.937 | 23.575.601.593 | 31.721.733.689 | 45.324.810.916 | 30.856.369.869 | 5.231.985.873 | 5.605.846.148 | 5.959.942.530 | 6.012.087.168 | 8.385.601.666 | 6.157.986.229 |

Fonte: CGPRO/SAP

(*) Até Julho - Dados Parciais

**SETOR INDUSTRIAL
FATURAMENTO POR SUBSETORES DE ATIVIDADES**

(Valores Nominais em R\$ 1,00)

(Valores em US\$ 1,00)

| MÊS | Relojoeiro | | | | | | Relojoeiro | | | | | |
|----------------|---------------|---------------|---------------|-------------|---------------|-------------|-------------|-------------|-------------|-------------|-------------|-------------|
| | 2017 | 2018 | 2019 | 2020 | 2021 | 2022(*) | 2017 | 2018 | 2019 | 2020 | 2021 | 2022(*) |
| JANEIRO | 66.891.002 | 58.923.593 | 72.056.915 | 62.375.552 | 58.940.282 | 60.160.501 | 21.492.466 | 18.527.684 | 19.257.801 | 14.556.722 | 10.935.117 | 11.229.421 |
| FEVEREIRO | 73.334.988 | 71.396.105 | 85.027.056 | 66.976.862 | 62.377.678 | 90.216.270 | 23.733.006 | 22.015.450 | 22.834.637 | 14.982.632 | 11.279.462 | 17.553.853 |
| MARÇO | 133.300.551 | 115.618.735 | 115.565.659 | 57.244.838 | 65.214.673 | 112.952.090 | 42.593.479 | 35.042.352 | 30.044.367 | 11.012.647 | 11.446.593 | 23.840.620 |
| ABRIL | 116.562.154 | 119.215.350 | 126.240.062 | 10.468.022 | 90.952.645 | 110.481.879 | 36.733.315 | 34.481.214 | 32.400.817 | 1.929.091 | 16.831.861 | 22.631.382 |
| MAIO | 125.761.188 | 100.778.228 | 109.936.465 | 35.927.820 | 114.578.594 | 121.855.418 | 38.778.079 | 26.980.678 | 27.473.814 | 6.621.785 | 21.898.741 | 25.768.237 |
| JUNHO | 97.940.756 | 82.513.918 | 87.671.253 | 63.759.352 | 82.832.072 | 97.474.051 | 29.610.822 | 21.403.278 | 22.691.597 | 11.644.693 | 16.559.128 | 18.609.021 |
| JULHO | 95.729.183 | 93.303.723 | 104.654.161 | 82.306.578 | 113.116.329 | 110.716.037 | 30.611.788 | 24.859.117 | 27.767.090 | 15.819.974 | 22.086.131 | 21.339.148 |
| SUB-TOTAL | 709.519.822 | 641.749.652 | 701.151.571 | 379.059.024 | 588.012.273 | 703.856.246 | 223.552.955 | 183.309.773 | 182.470.123 | 76.567.544 | 111.037.033 | 140.971.682 |
| CRESC. PERÍODO | 0,00 % | -9,55 % | 9,26 % | -45,94 % | 55,12 % | 19,70 % | 0,00 % | -18,00 % | -0,46 % | -58,04 % | 45,02 % | 26,96 % |
| AGOSTO | 78.748.449 | 93.823.995 | 87.288.954 | 82.258.806 | 90.898.412 | - | 25.259.318 | 23.041.256 | 21.074.108 | 15.034.600 | 17.673.169 | - |
| SETEMBRO | 97.784.097 | 94.603.439 | 104.306.606 | 102.676.130 | 99.616.492 | - | 30.885.691 | 23.349.649 | 25.103.876 | 18.202.728 | 18.313.875 | - |
| OUTUBRO | 154.683.787 | 160.796.664 | 154.712.091 | 151.914.437 | 149.367.868 | - | 47.260.552 | 43.258.633 | 38.638.418 | 26.320.115 | 26.469.585 | - |
| NOVEMBRO | 156.732.755 | 150.211.102 | 136.369.262 | 161.688.263 | 144.396.305 | - | 47.915.853 | 38.887.592 | 32.154.978 | 30.325.837 | 25.693.750 | - |
| DEZEMBRO | 73.005.814 | 73.752.933 | 70.528.854 | 71.988.443 | 62.859.301 | - | 22.032.840 | 19.001.632 | 17.286.484 | 13.852.722 | 11.265.108 | - |
| TOTAIS | 1.270.474.724 | 1.214.937.785 | 1.254.357.338 | 949.585.103 | 1.135.150.651 | 703.856.246 | 396.907.209 | 330.848.535 | 316.727.987 | 180.303.546 | 210.452.520 | 140.971.682 |

Fonte: CGPRO/SAP

(Valores Nominais em R\$ 1,00)

(Valores em US\$ 1,00)

| MÊS | Duas rodas | | | | | | Duas rodas | | | | | |
|----------------|----------------|----------------|----------------|----------------|----------------|----------------|---------------|---------------|---------------|---------------|---------------|---------------|
| | 2017 | 2018 | 2019 | 2020 | 2021 | 2022(*) | 2017 | 2018 | 2019 | 2020 | 2021 | 2022(*) |
| JANEIRO | 837.493.782 | 976.822.441 | 1.078.093.214 | 1.284.549.581 | 896.935.535 | 1.516.878.868 | 269.091.598 | 307.147.892 | 288.129.250 | 299.778.199 | 166.407.335 | 283.137.131 |
| FEVEREIRO | 864.970.623 | 999.722.578 | 1.271.347.066 | 1.357.866.024 | 1.006.290.529 | 1.875.275.871 | 279.925.768 | 308.270.915 | 341.429.548 | 303.752.774 | 181.962.773 | 364.882.257 |
| MARÇO | 1.018.300.364 | 1.167.094.958 | 1.268.825.812 | 1.332.063.534 | 1.901.872.617 | 2.246.517.389 | 325.377.161 | 353.729.453 | 329.865.023 | 256.259.698 | 333.819.988 | 474.168.895 |
| ABRIL | 813.579.487 | 1.070.502.260 | 1.226.594.874 | 149.600.686 | 1.848.093.588 | 2.130.527.195 | 256.390.863 | 309.626.384 | 314.818.252 | 27.569.049 | 342.011.546 | 436.422.466 |
| MAIO | 874.920.212 | 1.149.974.559 | 1.327.800.777 | 438.942.435 | 1.734.057.497 | 2.368.737.295 | 269.778.981 | 307.874.962 | 331.825.760 | 80.900.609 | 331.420.339 | 500.906.616 |
| JUNHO | 793.181.387 | 728.489.694 | 1.027.042.567 | 1.213.149.915 | 1.802.805.952 | 1.922.034.176 | 239.805.716 | 188.962.880 | 265.825.284 | 221.563.706 | 360.402.613 | 366.940.469 |
| JULHO | 776.446.960 | 1.163.321.970 | 1.216.955.171 | 1.399.023.725 | 1.725.055.367 | 2.037.335.207 | 248.288.232 | 309.946.439 | 322.885.426 | 268.903.401 | 336.819.620 | 392.671.191 |
| SUB-TOTAL | 5.978.892.815 | 7.255.928.460 | 8.416.659.481 | 7.175.195.900 | 10.915.111.085 | 14.097.306.001 | 1.888.658.319 | 2.085.558.925 | 2.194.778.543 | 1.458.727.436 | 2.052.844.214 | 2.819.129.025 |
| CRESC. PERÍODO | 0,00 % | 21,36 % | 16,00 % | -14,75 % | 52,12 % | 29,15 % | 0,00 % | 10,43 % | 5,24 % | -33,54 % | 40,73 % | 37,33 % |
| AGOSTO | 1.032.034.686 | 1.304.057.903 | 1.495.314.733 | 1.526.164.623 | 2.072.660.821 | - | 331.034.990 | 320.249.976 | 361.012.731 | 278.940.037 | 402.982.681 | - |
| SETEMBRO | 915.137.249 | 1.040.647.784 | 1.370.175.804 | 1.582.341.396 | 1.855.616.056 | - | 289.051.563 | 256.848.599 | 329.765.536 | 280.522.169 | 341.143.519 | - |
| OUTUBRO | 1.003.552.765 | 1.268.127.869 | 1.481.501.546 | 1.482.297.622 | 1.904.014.197 | - | 306.615.571 | 341.160.547 | 369.996.140 | 256.817.219 | 337.411.695 | - |
| NOVEMBRO | 1.043.930.114 | 1.182.293.771 | 1.397.636.204 | 1.655.717.937 | 1.896.519.319 | - | 319.147.085 | 306.079.626 | 329.553.455 | 310.542.217 | 337.464.958 | - |
| DEZEMBRO | 896.926.614 | 917.196.198 | 1.022.502.614 | 1.231.447.267 | 1.418.423.375 | - | 270.688.581 | 236.305.508 | 250.613.386 | 236.967.165 | 254.197.737 | - |
| TOTAIS | 10.870.474.243 | 12.968.251.985 | 15.183.790.382 | 14.653.164.745 | 20.062.344.853 | 14.097.306.001 | 3.405.196.109 | 3.546.203.181 | 3.835.719.791 | 2.822.516.243 | 3.726.044.804 | 2.819.129.025 |

Fonte: CGPRO/SAP

(*) Até Julho - Dados Parciais

**SETOR INDUSTRIAL
FATURAMENTO POR SUBSETORES DE ATIVIDADES**

(Valores Nominais em R\$ 1,00)

(Valores em US\$ 1,00)

| MÊS | Termoplástico | | | | | | Termoplástico | | | | | |
|----------------|---------------|---------------|---------------|---------------|----------------|---------------|---------------|---------------|---------------|---------------|---------------|---------------|
| | 2017 | 2018 | 2019 | 2020 | 2021 | 2022(*) | 2017 | 2018 | 2019 | 2020 | 2021 | 2022(*) |
| JANEIRO | 382.393.167 | 435.310.362 | 576.190.037 | 616.257.778 | 957.414.584 | 1.234.884.323 | 122.865.137 | 136.877.138 | 153.991.511 | 143.817.451 | 177.627.938 | 230.500.676 |
| FEVEREIRO | 386.577.036 | 392.375.144 | 526.785.750 | 588.026.511 | 1.103.353.155 | 1.151.789.711 | 125.105.837 | 120.991.410 | 141.472.164 | 131.540.727 | 199.514.150 | 224.109.762 |
| MARÇO | 394.678.718 | 438.265.469 | 516.473.479 | 619.324.118 | 1.256.829.751 | 1.363.014.745 | 126.111.554 | 132.831.869 | 134.271.020 | 119.144.325 | 220.600.943 | 287.689.380 |
| ABRIL | 348.912.422 | 441.285.068 | 509.279.337 | 531.732.035 | 1.161.805.975 | 1.209.062.359 | 109.956.013 | 127.634.948 | 130.711.806 | 97.989.834 | 215.005.917 | 247.667.327 |
| MAIO | 422.184.044 | 443.596.874 | 549.772.753 | 485.659.324 | 1.214.187.315 | 1.269.792.168 | 130.179.163 | 118.761.211 | 137.391.666 | 89.510.906 | 232.060.570 | 268.517.450 |
| JUNHO | 390.676.317 | 440.532.593 | 493.284.649 | 621.391.266 | 1.224.011.989 | 1.231.505.529 | 118.114.741 | 114.269.712 | 127.674.876 | 113.487.830 | 244.694.732 | 235.109.876 |
| JULHO | 397.048.142 | 496.017.666 | 661.233.220 | 704.941.249 | 1.178.545.223 | 1.355.912.217 | 126.966.021 | 132.155.081 | 175.439.963 | 135.495.271 | 230.112.704 | 261.335.328 |
| SUB-TOTAL | 2.722.469.846 | 3.087.383.176 | 3.833.019.225 | 4.167.332.281 | 8.096.147.992 | 8.815.961.052 | 859.298.466 | 883.521.369 | 1.000.953.006 | 830.986.344 | 1.519.616.954 | 1.754.929.799 |
| CRESC. PERÍODO | 0,00 % | 13,40 % | 24,15 % | 8,72 % | 94,28 % | 8,89 % | 0,00 % | 2,82 % | 13,29 % | -16,98 % | 82,87 % | 15,49 % |
| AGOSTO | 427.602.308 | 539.597.025 | 587.406.592 | 742.215.777 | 1.215.588.422 | - | 137.157.528 | 132.514.004 | 141.817.140 | 135.656.202 | 236.344.064 | - |
| SETEMBRO | 359.062.526 | 513.935.667 | 585.806.930 | 901.234.373 | 1.244.535.647 | - | 113.412.042 | 126.847.583 | 140.988.431 | 159.773.499 | 228.800.170 | - |
| OUTUBRO | 392.954.563 | 550.654.296 | 644.285.395 | 1.051.989.745 | 1.220.898.784 | - | 120.059.445 | 148.140.835 | 160.906.420 | 182.263.721 | 216.356.332 | - |
| NOVEMBRO | 416.780.816 | 539.421.852 | 663.986.948 | 1.044.885.609 | 1.228.104.185 | - | 127.416.942 | 139.648.912 | 156.563.770 | 195.976.069 | 218.527.765 | - |
| DEZEMBRO | 389.804.095 | 528.961.313 | 563.199.979 | 954.080.707 | 1.140.078.147 | - | 117.641.194 | 136.281.062 | 138.039.211 | 183.593.570 | 204.315.080 | - |
| TOTAIS | 4.708.674.154 | 5.759.953.329 | 6.877.705.069 | 8.861.738.492 | 14.145.353.177 | 8.815.961.052 | 1.474.985.617 | 1.566.953.765 | 1.739.267.978 | 1.688.249.405 | 2.623.960.365 | 1.754.929.799 |

Fonte: CGPRO/SAP

(Valores Nominais em R\$ 1,00)

(Valores em US\$ 1,00)

| MÊS | Polo Termoplástico (Bens de Informática) | | | | | | Polo Termoplástico (Bens de Informática) | | | | | |
|----------------|--|------------|------------|------------|------------|------------|--|------------|-----------|-----------|-----------|-----------|
| | 2017 | 2018 | 2019 | 2020 | 2021 | 2022(*) | 2017 | 2018 | 2019 | 2020 | 2021 | 2022(*) |
| JANEIRO | 0 | 7.171 | 1.488.696 | 5.145.761 | 4.911.285 | 3.237.973 | 0 | 2.255 | 397.866 | 1.200.878 | 911.185 | 604.393 |
| FEVEREIRO | 0 | 7.171 | 1.794.175 | 3.752.535 | 5.198.081 | 5.432.822 | 0 | 2.211 | 481.839 | 839.437 | 939.944 | 1.057.093 |
| MARÇO | 0 | 0 | 2.098.824 | 4.827.935 | 5.302.303 | 2.093.599 | 0 | 0 | 545.645 | 928.788 | 930.669 | 441.893 |
| ABRIL | 9.869 | 10.453 | 2.307.592 | 547.923 | 3.774.513 | 3.823.025 | 3.110 | 3.023 | 592.267 | 100.974 | 698.518 | 783.118 |
| MAIO | 0 | 16.567 | 692.356 | 0 | 3.066.431 | 3.019.498 | 0 | 4.435 | 173.024 | 0 | 586.069 | 638.520 |
| JUNHO | 9.686 | 7.190 | 2.149.013 | 1.197.438 | 4.293.073 | 2.966.317 | 2.928 | 1.865 | 556.220 | 218.694 | 858.237 | 566.307 |
| JULHO | 3.789 | 2.166.519 | 2.387.486 | 6.538.423 | 2.877.500 | 5.324.341 | 1.212 | 577.230 | 633.453 | 1.256.737 | 561.836 | 1.026.201 |
| SUB-TOTAL | 23.344 | 2.215.071 | 12.918.142 | 22.010.015 | 29.423.186 | 25.897.575 | 7.250 | 591.019 | 3.380.314 | 4.545.508 | 5.486.458 | 5.117.525 |
| CRESC. PERÍODO | 0,00 % | 9.388,82 % | 483,19 % | 70,38 % | 33,68 % | -11,98 % | 0,00 % | 8.051,99 % | 471,95 % | 34,47 % | 20,70 % | -6,72 % |
| AGOSTO | 10.123 | 1.988.315 | 3.474.273 | 2.390.594 | 3.888.986 | - | 3.247 | 488.290 | 838.791 | 436.933 | 756.127 | - |
| SETEMBRO | 0 | 2.042.151 | 2.699.991 | 5.090.598 | 3.787.758 | - | 0 | 504.036 | 649.817 | 902.476 | 696.356 | - |
| OUTUBRO | 0 | 2.064.670 | 2.123.119 | 2.189.147 | 3.503.864 | - | 0 | 555.452 | 530.236 | 379.283 | 620.922 | - |
| NOVEMBRO | 0 | 2.289.443 | 2.972.142 | 4.869.066 | 4.137.229 | - | 0 | 592.705 | 700.812 | 913.230 | 736.175 | - |
| DEZEMBRO | 7.171 | 2.313.998 | 2.449.331 | 7.412.924 | 2.225.913 | - | 2.164 | 596.176 | 600.326 | 1.426.468 | 398.909 | - |
| TOTAIS | 40.638 | 12.913.648 | 26.636.998 | 43.962.344 | 46.966.936 | 25.897.575 | 12.661 | 3.327.678 | 6.700.296 | 8.603.898 | 8.694.947 | 5.117.525 |

Fonte: CGPRO/SAP

(*) Até Julho - Dados Parciais

**SETOR INDUSTRIAL
FATURAMENTO POR SUBSETORES DE ATIVIDADES**

(Valores Nominais em R\$ 1,00)

(Valores em US\$ 1,00)

| MÊS | Bebidas | | | | | | Bebidas | | | | | |
|----------------|-------------|---------------|---------------|---------------|---------------|-------------|-------------|-------------|-------------|-------------|-------------|-------------|
| | 2017 | 2018 | 2019 | 2020 | 2021 | 2022(*) | 2017 | 2018 | 2019 | 2020 | 2021 | 2022(*) |
| JANEIRO | 72.375.816 | 77.428.808 | 98.847.951 | 61.791.096 | 49.943.671 | 81.483.724 | 23.254.768 | 24.346.385 | 26.417.925 | 14.420.326 | 9.265.987 | 15.209.565 |
| FEVEREIRO | 51.986.057 | 75.417.267 | 85.732.094 | 58.259.436 | 59.349.609 | 80.237.059 | 16.823.967 | 23.255.401 | 23.023.981 | 13.032.556 | 10.731.910 | 15.612.145 |
| MARÇO | 73.587.633 | 66.012.097 | 102.415.410 | 73.813.648 | 83.680.764 | 81.907.946 | 23.513.431 | 20.007.303 | 26.625.610 | 14.200.121 | 14.687.793 | 17.288.181 |
| ABRIL | 51.978.572 | 84.766.129 | 75.440.373 | 42.520.583 | 68.871.295 | 92.242.120 | 16.380.490 | 24.517.305 | 19.362.551 | 7.835.873 | 12.745.447 | 18.895.104 |
| MAIO | 69.100.124 | 74.114.485 | 93.033.322 | 50.382.794 | 100.244.459 | 103.104.969 | 21.306.813 | 19.842.173 | 23.249.612 | 9.285.953 | 19.159.141 | 21.803.161 |
| JUNHO | 82.299.089 | 117.598.071 | 112.861.353 | 72.928.295 | 87.840.654 | 107.805.720 | 24.881.814 | 30.503.754 | 29.211.449 | 13.319.263 | 17.560.404 | 20.581.466 |
| JULHO | 68.690.104 | 55.582.536 | 61.300.637 | 92.784.345 | 120.561.584 | 99.550.870 | 21.965.370 | 14.808.978 | 16.264.430 | 17.833.883 | 23.539.828 | 19.187.200 |
| SUB-TOTAL | 470.017.395 | 550.919.393 | 629.631.140 | 452.480.197 | 570.492.036 | 646.332.408 | 148.126.653 | 157.281.299 | 164.155.558 | 89.927.975 | 107.690.510 | 128.576.822 |
| CRESC. PERÍODO | 0,00 % | 17,21 % | 14,29 % | -28,14 % | 26,08 % | 13,29 % | 0,00 % | 6,18 % | 4,37 % | -45,22 % | 19,75 % | 19,39 % |
| AGOSTO | 85.624.068 | 116.746.306 | 97.008.999 | 95.643.069 | 104.787.054 | - | 27.464.738 | 28.670.507 | 23.420.811 | 17.480.867 | 20.373.506 | - |
| SETEMBRO | 96.933.920 | 55.462.608 | 70.921.239 | 95.422.021 | 110.547.050 | - | 30.617.157 | 13.689.063 | 17.068.890 | 16.916.698 | 20.323.390 | - |
| OUTUBRO | 89.859.645 | 84.948.513 | 83.886.965 | 114.813.900 | 100.323.544 | - | 27.454.826 | 22.853.438 | 20.950.267 | 19.892.217 | 17.778.406 | - |
| NOVEMBRO | 92.918.870 | 108.414.417 | 85.953.502 | 138.319.191 | 118.951.194 | - | 28.406.869 | 28.067.004 | 20.267.272 | 25.942.793 | 21.166.070 | - |
| DEZEMBRO | 93.830.466 | 126.853.487 | 98.837.976 | 103.956.574 | 112.476.951 | - | 28.317.630 | 32.682.405 | 24.224.994 | 20.004.344 | 20.157.160 | - |
| TOTAIS | 929.184.364 | 1.043.344.724 | 1.066.239.821 | 1.000.634.952 | 1.117.577.829 | 646.332.408 | 290.387.873 | 283.243.716 | 270.087.792 | 190.164.894 | 207.489.042 | 128.576.822 |

Fonte: CGPRO/SAP

(Valores Nominais em R\$ 1,00)

(Valores em US\$ 1,00)

| MÊS | Metalúrgico | | | | | | Metalúrgico | | | | | |
|----------------|---------------|---------------|---------------|---------------|----------------|---------------|---------------|---------------|---------------|---------------|---------------|---------------|
| | 2017 | 2018 | 2019 | 2020 | 2021 | 2022(*) | 2017 | 2018 | 2019 | 2020 | 2021 | 2022(*) |
| JANEIRO | 416.661.667 | 454.845.530 | 571.813.727 | 800.902.667 | 1.098.007.294 | 949.647.797 | 133.875.805 | 143.019.693 | 152.821.906 | 186.908.440 | 203.711.928 | 177.259.080 |
| FEVEREIRO | 299.236.109 | 377.170.842 | 662.990.676 | 669.762.995 | 1.074.606.831 | 985.397.526 | 96.840.165 | 116.303.066 | 178.050.993 | 149.825.067 | 194.316.088 | 191.733.962 |
| MARÇO | 417.106.087 | 414.173.643 | 876.279.989 | 890.236.224 | 1.130.356.129 | 1.254.263.094 | 133.277.763 | 125.529.988 | 227.812.294 | 171.261.850 | 198.402.073 | 264.735.340 |
| ABRIL | 328.918.193 | 429.701.004 | 637.180.495 | 480.832.472 | 1.025.365.361 | 1.202.671.573 | 103.655.046 | 124.284.435 | 163.538.960 | 88.609.847 | 189.755.970 | 246.358.223 |
| MAIO | 384.817.912 | 452.155.354 | 702.746.285 | 595.285.309 | 1.084.204.335 | 1.233.282.577 | 118.657.430 | 121.052.515 | 175.620.713 | 109.715.854 | 207.217.678 | 260.796.925 |
| JUNHO | 501.537.258 | 491.946.287 | 572.727.681 | 621.990.376 | 1.274.286.884 | 1.118.622.651 | 151.631.775 | 127.605.906 | 148.236.795 | 113.597.249 | 254.745.289 | 213.559.116 |
| JULHO | 366.681.263 | 518.857.933 | 666.746.734 | 754.545.163 | 1.127.503.547 | 1.075.644.309 | 117.255.456 | 138.240.464 | 176.902.821 | 145.029.535 | 220.146.741 | 207.317.152 |
| SUB-TOTAL | 2.714.958.489 | 3.138.850.593 | 4.690.485.587 | 4.813.555.206 | 7.814.330.381 | 7.819.529.527 | 855.193.440 | 896.036.067 | 1.222.984.482 | 964.947.842 | 1.468.295.767 | 1.561.759.798 |
| CRESC. PERÍODO | 0,00 % | 15,61 % | 49,43 % | 2,62 % | 62,34 % | 0,07 % | 0,00 % | 4,78 % | 36,49 % | -21,10 % | 52,16 % | 6,37 % |
| AGOSTO | 424.755.481 | 574.881.251 | 615.312.900 | 818.505.821 | 1.051.267.000 | - | 136.244.381 | 141.179.089 | 148.554.539 | 149.599.880 | 204.395.427 | - |
| SETEMBRO | 399.470.004 | 500.139.401 | 714.265.170 | 1.128.674.250 | 1.273.102.592 | - | 126.174.985 | 123.442.443 | 171.904.975 | 200.094.713 | 234.052.026 | - |
| OUTUBRO | 412.896.975 | 547.758.180 | 684.782.890 | 1.133.727.411 | 1.146.068.999 | - | 126.152.452 | 147.361.701 | 171.020.427 | 196.425.277 | 203.095.694 | - |
| NOVEMBRO | 438.604.897 | 520.045.907 | 760.541.053 | 985.997.544 | 1.055.409.258 | - | 134.088.932 | 134.632.746 | 179.330.595 | 184.931.175 | 187.798.583 | - |
| DEZEMBRO | 375.209.079 | 397.910.536 | 589.334.300 | 876.937.264 | 998.628.375 | - | 113.236.481 | 102.517.271 | 144.444.681 | 168.748.872 | 178.965.659 | - |
| TOTAIS | 4.765.894.925 | 5.679.585.868 | 8.054.721.900 | 9.757.397.496 | 13.338.806.605 | 7.819.529.527 | 1.491.090.671 | 1.545.169.317 | 2.038.239.699 | 1.864.747.759 | 2.476.603.156 | 1.561.759.798 |

Fonte: CGPRO/SAP

(*) Até Julho - Dados Parciais

**SETOR INDUSTRIAL
FATURAMENTO POR SUBSETORES DE ATIVIDADES**

(Valores Nominais em R\$ 1,00)

(Valores em US\$ 1,00)

| MÊS | Mecânico | | | | | | Mecânico | | | | | |
|----------------|---------------|---------------|---------------|---------------|----------------|---------------|---------------|---------------|---------------|---------------|---------------|-------------|
| | 2017 | 2018 | 2019 | 2020 | 2021 | 2022(*) | 2017 | 2018 | 2019 | 2020 | 2021 | 2022(*) |
| JANEIRO | 398.418.555 | 383.905.666 | 458.265.801 | 717.390.537 | 742.953.069 | 849.034.861 | 128.014.187 | 120.713.664 | 122.475.292 | 167.419.028 | 137.839.159 | 158.478.900 |
| FEVEREIRO | 277.033.993 | 303.485.087 | 412.553.859 | 471.897.557 | 870.012.071 | 629.707.451 | 89.655.014 | 93.581.587 | 110.794.355 | 105.562.839 | 157.320.182 | 122.525.480 |
| MARÇO | 278.366.833 | 303.870.055 | 286.254.053 | 510.974.677 | 956.197.272 | 630.212.729 | 88.946.457 | 92.098.580 | 74.419.356 | 98.300.278 | 167.833.407 | 133.018.010 |
| ABRIL | 348.631.586 | 263.171.689 | 259.804.036 | 161.282.787 | 796.707.837 | 543.008.727 | 109.867.511 | 76.118.381 | 66.681.391 | 29.721.876 | 147.440.195 | 111.231.252 |
| MAIO | 249.912.564 | 248.613.148 | 349.759.887 | 234.691.108 | 566.457.624 | 623.182.178 | 77.059.777 | 66.559.528 | 87.407.194 | 43.255.452 | 108.263.756 | 131.781.636 |
| JUNHO | 226.076.848 | 301.084.025 | 382.651.715 | 389.982.162 | 767.992.282 | 635.352.300 | 68.350.722 | 78.098.160 | 99.040.200 | 71.224.415 | 153.530.903 | 121.296.735 |
| JULHO | 259.943.610 | 332.385.807 | 525.702.126 | 572.209.405 | 968.122.329 | 768.413.335 | 83.123.436 | 88.558.284 | 139.480.532 | 109.983.164 | 189.027.321 | 148.102.177 |
| SUB-TOTAL | 2.038.383.989 | 2.136.515.477 | 2.674.991.477 | 3.058.428.233 | 5.668.442.484 | 4.678.911.581 | 645.017.104 | 615.728.184 | 700.298.320 | 625.467.052 | 1.061.254.923 | 926.434.190 |
| CRESC. PERÍODO | 0,00 % | 4,81 % | 25,20 % | 14,33 % | 85,34 % | -17,46 % | 0,00 % | -4,54 % | 13,73 % | -10,69 % | 69,67 % | -12,70 % |
| AGOSTO | 469.329.901 | 412.262.291 | 603.601.475 | 786.851.016 | 1.134.086.189 | - | 150.542.052 | 101.243.195 | 145.727.058 | 143.814.270 | 220.497.772 | - |
| SETEMBRO | 592.344.132 | 618.935.583 | 807.741.216 | 954.613.003 | 1.379.744.193 | - | 187.095.430 | 152.763.250 | 194.402.218 | 169.236.620 | 253.657.424 | - |
| OUTUBRO | 662.435.857 | 610.737.289 | 926.586.176 | 1.126.032.895 | 1.275.127.634 | - | 202.394.090 | 164.304.778 | 231.409.349 | 195.092.154 | 225.966.265 | - |
| NOVEMBRO | 645.606.872 | 561.303.323 | 844.705.032 | 1.152.639.575 | 1.267.353.036 | - | 197.372.935 | 145.313.724 | 199.175.909 | 216.186.127 | 225.511.670 | - |
| DEZEMBRO | 616.916.097 | 585.092.856 | 746.229.881 | 810.079.612 | 855.156.999 | - | 186.182.616 | 150.742.736 | 182.899.481 | 155.883.467 | 153.253.942 | - |
| TOTAIS | 5.025.016.848 | 4.924.846.819 | 6.603.855.257 | 7.888.644.334 | 11.579.910.535 | 4.678.911.581 | 1.568.604.227 | 1.330.095.867 | 1.653.912.335 | 1.505.679.690 | 2.140.141.996 | 926.434.190 |

Fonte: CGPRO/SAP

(Valores Nominais em R\$ 1,00)

(Valores em US\$ 1,00)

| MÊS | Polo Mecânico (Bens de Informática) | | | | | | Polo Mecânico (Bens de Informática) | | | | | |
|----------------|-------------------------------------|-----------|-----------|-----------|-----------|--------------|-------------------------------------|-----------|-----------|-----------|-----------|--------------|
| | 2017(***) | 2018(***) | 2019(***) | 2020(***) | 2021(***) | 2022(*)(***) | 2017(***) | 2018(***) | 2019(***) | 2020(***) | 2021(***) | 2022(*)(***) |
| JANEIRO | 269.905 | 359.524 | 273.119 | 46.979 | 0 | - | 86.722 | 113.047 | 72.993 | 10.964 | 0 | - |
| FEVEREIRO | 281.778 | 397.684 | 279.482 | 36.962 | 0 | - | 91.190 | 122.628 | 75.057 | 8.268 | 0 | - |
| MARÇO | 555.350 | 333.939 | 207.728 | 63.100 | 267 | - | 177.451 | 101.212 | 54.004 | 12.139 | 47 | - |
| ABRIL | 394.320 | 568.042 | 385.630 | 14.659 | 1.461 | - | 124.266 | 164.297 | 98.976 | 2.701 | 270 | - |
| MAIO | 612.462 | 452.208 | 399.306 | 13.405 | 0 | - | 188.851 | 121.067 | 99.789 | 2.471 | 0 | - |
| JUNHO | 299.838 | 319.542 | 273.457 | 53.727 | 0 | - | 90.651 | 82.886 | 70.778 | 9.812 | 0 | - |
| JULHO | 458.889 | 459.581 | 321.376 | 32.498 | 0 | - | 146.741 | 122.447 | 85.268 | 6.246 | 0 | - |
| SUB-TOTAL | 2.872.542 | 2.890.520 | 2.140.098 | 261.330 | 1.728 | 0 | 905.872 | 827.584 | 556.865 | 52.601 | 317 | 0 |
| CRESC. PERÍODO | 0,00 % | 0,63 % | -25,96 % | -87,79 % | -99,34 % | -100,00 % | 0,00 % | -8,64 % | -32,71 % | -90,55 % | -99,40 % | -100,00 % |
| AGOSTO | 421.321 | 350.346 | 284.444 | 32.498 | 0 | - | 135.143 | 86.038 | 68.673 | 5.940 | 0 | - |
| SETEMBRO | 306.225 | 251.080 | 205.400 | 39.215 | 0 | - | 96.723 | 61.971 | 49.434 | 6.952 | 0 | - |
| OUTUBRO | 439.604 | 253.433 | 349.837 | 24.211 | 447 | - | 134.312 | 68.180 | 87.370 | 4.195 | 79 | - |
| NOVEMBRO | 292.012 | 307.927 | 0 | 28.600 | 0 | - | 89.273 | 79.718 | 0 | 5.364 | 0 | - |
| DEZEMBRO | 234.196 | 252.491 | 58.452 | 22.599 | 0 | - | 70.679 | 65.052 | 14.326 | 4.349 | 0 | - |
| TOTAIS | 4.565.900 | 4.305.797 | 3.038.231 | 408.453 | 2.175 | 0 | 1.432.002 | 1.188.543 | 776.668 | 79.401 | 396 | 0 |

(***)Até o ano de 2009 o produto (código 377) foi classificado no polo mecânico. Fonte: CGPRO/SAP

(*) Até Julho - Dados Parciais

**SETOR INDUSTRIAL
FATURAMENTO POR SUBSETORES DE ATIVIDADES**

(Valores Nominais em R\$ 1,00)

(Valores em US\$ 1,00)

| MÊS | Madeiro(**) | | | | | | Madeiro(**) | | | | | |
|----------------|-------------|------------|------------|------------|------------|------------|-------------|------------|------------|------------|------------|------------|
| | 2017 | 2018 | 2019 | 2020 | 2021 | 2022(*) | 2017 | 2018 | 2019 | 2020 | 2021 | 2022(*) |
| JANEIRO | 5.287.458 | 1.367.595 | 2.540.528 | 4.713.991 | 6.469.296 | 8.233.656 | 1.698.891 | 430.021 | 678.977 | 1.100.115 | 1.200.240 | 1.536.875 |
| FEVEREIRO | 4.117.852 | 2.025.460 | 4.882.874 | 4.320.676 | 7.769.317 | 3.128.486 | 1.332.638 | 624.564 | 1.311.332 | 966.529 | 1.404.889 | 608.726 |
| MARÇO | 4.898.465 | 3.744.818 | 5.852.344 | 5.222.242 | 8.907.254 | 3.884.313 | 1.565.205 | 1.135.000 | 1.521.473 | 1.004.644 | 1.563.417 | 819.856 |
| ABRIL | 4.118.654 | 5.326.538 | 6.209.246 | 6.655.580 | 7.619.808 | 11.299.860 | 1.297.950 | 1.540.620 | 1.593.667 | 1.226.519 | 1.410.135 | 2.314.691 |
| MAIO | 5.676.391 | 5.795.020 | 5.719.998 | 4.912.381 | 8.376.497 | 10.413.776 | 1.750.298 | 1.551.462 | 1.429.463 | 905.391 | 1.600.951 | 2.202.156 |
| JUNHO | 4.188.930 | 6.217.116 | 4.955.580 | 4.874.123 | 4.143.857 | 7.293.420 | 1.266.456 | 1.612.657 | 1.282.633 | 890.186 | 828.407 | 1.392.405 |
| JULHO | 3.296.472 | 5.842.567 | 4.127.399 | 6.691.730 | 5.780.777 | 8.401.727 | 1.054.129 | 1.556.648 | 1.095.091 | 1.286.203 | 1.128.705 | 1.619.329 |
| SUB-TOTAL | 31.584.222 | 30.319.114 | 34.287.969 | 37.390.723 | 49.066.806 | 52.655.238 | 9.965.567 | 8.450.972 | 8.912.636 | 7.379.587 | 9.136.744 | 10.494.038 |
| CRESC. PERÍODO | 0,00 % | -4,01 % | 13,09 % | 9,05 % | 31,23 % | 7,31 % | 0,00 % | -15,20 % | 5,46 % | -17,20 % | 23,81 % | 14,86 % |
| AGOSTO | 4.425.901 | 6.197.925 | 7.660.700 | 8.046.842 | 7.736.445 | - | 1.419.650 | 1.522.084 | 1.849.517 | 1.470.737 | 1.504.179 | - |
| SETEMBRO | 4.484.527 | 4.797.972 | 5.633.054 | 7.058.390 | 7.326.426 | - | 1.416.465 | 1.184.217 | 1.355.729 | 1.251.332 | 1.346.918 | - |
| OUTUBRO | 5.150.509 | 6.327.172 | 6.616.620 | 7.123.238 | 8.684.721 | - | 1.573.636 | 1.702.180 | 1.652.461 | 1.234.145 | 1.539.026 | - |
| NOVEMBRO | 5.270.202 | 6.497.845 | 3.467.835 | 7.445.867 | 10.599.885 | - | 1.611.190 | 1.682.203 | 817.693 | 1.396.528 | 1.886.134 | - |
| DEZEMBRO | 3.583.419 | 4.301.693 | 4.896.788 | 6.780.279 | 11.178.891 | - | 1.081.460 | 1.108.284 | 1.200.193 | 1.304.728 | 2.003.385 | - |
| TOTAIS | 54.498.780 | 58.441.721 | 62.562.966 | 73.845.339 | 94.593.174 | 52.655.238 | 17.067.968 | 15.649.940 | 15.788.229 | 14.037.057 | 17.416.386 | 10.494.038 |

Fonte: CGPRO/SAP

(Valores Nominais em R\$ 1,00)

(Valores em US\$ 1,00)

| MÊS | Papel e papelão | | | | | | Papel e papelão | | | | | |
|----------------|-----------------|-------------|-------------|-------------|---------------|-------------|-----------------|-------------|-------------|-------------|-------------|-------------|
| | 2017 | 2018 | 2019 | 2020 | 2021 | 2022(*) | 2017 | 2018 | 2019 | 2020 | 2021 | 2022(*) |
| JANEIRO | 34.283.841 | 41.868.447 | 48.721.652 | 49.727.629 | 72.406.833 | 84.792.825 | 11.015.597 | 13.164.936 | 13.021.261 | 11.605.048 | 13.433.550 | 15.827.234 |
| FEVEREIRO | 25.119.926 | 39.639.750 | 50.232.021 | 59.426.911 | 81.915.801 | 89.919.846 | 8.129.426 | 12.223.173 | 13.490.176 | 13.293.719 | 14.812.448 | 17.496.176 |
| MARÇO | 35.918.365 | 44.248.018 | 47.082.309 | 60.746.341 | 93.902.292 | 96.293.221 | 11.476.983 | 13.410.929 | 12.240.299 | 11.686.259 | 16.481.894 | 20.324.459 |
| ABRIL | 25.732.269 | 40.096.137 | 48.187.267 | 33.428.842 | 90.163.862 | 88.091.253 | 8.109.249 | 11.597.194 | 12.367.760 | 6.160.409 | 16.685.888 | 18.044.830 |
| MAIO | 39.042.904 | 40.658.006 | 51.446.438 | 41.590.647 | 90.519.990 | 103.505.836 | 12.038.760 | 10.885.095 | 12.856.788 | 7.665.490 | 17.300.560 | 21.887.931 |
| JUNHO | 30.685.983 | 40.080.940 | 43.817.015 | 46.474.822 | 88.826.851 | 110.966.752 | 9.277.417 | 10.396.592 | 11.340.981 | 8.487.932 | 17.757.557 | 21.184.947 |
| JULHO | 35.337.410 | 38.978.388 | 55.727.875 | 55.889.421 | 100.645.871 | 110.734.606 | 11.300.016 | 10.385.098 | 14.785.852 | 10.742.388 | 19.651.256 | 21.342.727 |
| SUB-TOTAL | 226.120.698 | 285.569.686 | 345.214.577 | 347.284.613 | 618.381.500 | 684.304.339 | 71.347.448 | 82.063.017 | 90.103.117 | 69.641.245 | 116.123.153 | 136.108.304 |
| CRESC. PERÍODO | 0,00 % | 26,29 % | 20,89 % | 0,60 % | 78,06 % | 10,66 % | 0,00 % | 15,02 % | 9,80 % | -22,71 % | 66,74 % | 17,21 % |
| AGOSTO | 42.391.775 | 48.159.540 | 56.777.606 | 63.536.627 | 104.847.087 | - | 13.597.567 | 11.826.999 | 13.707.775 | 11.612.711 | 20.385.178 | - |
| SETEMBRO | 44.861.041 | 44.501.709 | 61.396.258 | 63.781.328 | 99.867.865 | - | 14.169.628 | 10.983.737 | 14.776.476 | 11.307.343 | 18.360.088 | - |
| OUTUBRO | 48.291.201 | 54.953.524 | 76.003.515 | 72.698.346 | 99.531.667 | - | 14.754.415 | 14.783.978 | 18.981.423 | 12.595.437 | 17.638.077 | - |
| NOVEMBRO | 50.902.517 | 49.216.756 | 58.414.855 | 71.737.425 | 95.510.711 | - | 15.561.760 | 12.741.542 | 13.773.840 | 13.454.888 | 16.995.091 | - |
| DEZEMBRO | 28.056.348 | 44.815.235 | 42.488.698 | 69.772.167 | 76.040.334 | - | 8.467.285 | 11.546.152 | 10.413.897 | 13.426.245 | 13.627.300 | - |
| TOTAIS | 440.623.580 | 527.216.450 | 640.295.509 | 688.810.506 | 1.094.179.164 | 684.304.339 | 137.898.103 | 143.945.425 | 161.756.528 | 132.037.869 | 203.128.887 | 136.108.304 |

Fonte: CGPRO/SAP

(*) Até Julho - Dados Parciais

**SETOR INDUSTRIAL
FATURAMENTO POR SUBSETORES DE ATIVIDADES**

(Valores Nominais em R\$ 1,00)

(Valores em US\$ 1,00)

| MÊS | Couros e similares | | | | | | Couros e similares | | | | | |
|----------------|--------------------|--------|------------|------------|------------|------------|--------------------|--------|-----------|-----------|------------|-----------|
| | 2017 | 2018 | 2019 | 2020 | 2021 | 2022(*) | 2017 | 2018 | 2019 | 2020 | 2021 | 2022(*) |
| JANEIRO | 0 | 0 | 2.255.852 | 1.234.742 | 1.299.016 | 3.120.792 | 0 | 0 | 602.895 | 288.154 | 241.005 | 582.520 |
| FEVEREIRO | 0 | 0 | 2.865.624 | 965.314 | 4.789.243 | 6.596.106 | 0 | 0 | 769.584 | 215.939 | 866.016 | 1.283.439 |
| MARÇO | 0 | 0 | 1.691.084 | 3.038.772 | 4.319.277 | 5.585.809 | 0 | 0 | 439.642 | 584.593 | 758.127 | 1.178.988 |
| ABRIL | 0 | 0 | 1.884.153 | 539.242 | 4.567.370 | 1.641.068 | 0 | 0 | 483.587 | 99.374 | 845.246 | 336.160 |
| MAIO | 0 | 0 | 1.761.560 | 2.141.345 | 7.789.297 | 806.968 | 0 | 0 | 440.225 | 394.667 | 1.488.723 | 170.646 |
| JUNHO | 0 | 0 | 155.515 | 1.918.650 | 10.580.298 | 3.369.757 | 0 | 0 | 40.251 | 350.413 | 2.115.129 | 643.329 |
| JULHO | 0 | 0 | 800.040 | 3.074.838 | 6.910.131 | 3.422.066 | 0 | 0 | 212.269 | 591.008 | 1.349.213 | 659.561 |
| SUB-TOTAL | 0 | 0 | 11.413.828 | 12.912.903 | 40.254.632 | 24.542.566 | 0 | 0 | 2.988.453 | 2.524.148 | 7.663.459 | 4.854.643 |
| CRESC. PERÍODO | 0,00 % | 0,00 % | 0,00 % | 13,13 % | 211,74 % | -39,03 % | 0,00 % | 0,00 % | 0,00 % | -15,54 % | 203,61 % | -36,65 % |
| AGOSTO | 0 | 0 | 2.758.535 | 3.566.272 | 4.588.049 | - | 0 | 0 | 665.991 | 651.814 | 892.044 | - |
| SETEMBRO | 0 | 0 | 1.082.802 | 2.791.432 | 5.313.600 | - | 0 | 0 | 260.602 | 494.873 | 976.872 | - |
| OUTUBRO | 0 | 0 | 1.176.886 | 2.805.622 | 550.636 | - | 0 | 0 | 293.920 | 486.091 | 97.579 | - |
| NOVEMBRO | 0 | 0 | 2.280.788 | 2.134.489 | 693.177 | - | 0 | 0 | 537.795 | 400.339 | 123.343 | - |
| DEZEMBRO | 0 | 0 | 2.280.515 | 3.379.493 | 5.896.947 | - | 0 | 0 | 558.950 | 650.315 | 1.056.801 | - |
| TOTAIS | 0 | 0 | 20.993.354 | 27.590.211 | 57.297.041 | 24.542.566 | 0 | 0 | 5.305.711 | 5.207.580 | 10.810.098 | 4.854.643 |

Fonte: CGPRO/SAP

(Valores Nominais em R\$ 1,00)

(Valores em US\$ 1,00)

| MÊS | Químico | | | | | | Químico | | | | | |
|----------------|---------------|----------------|---------------|----------------|----------------|---------------|---------------|---------------|---------------|---------------|---------------|---------------|
| | 2017 | 2018 | 2019 | 2020 | 2021 | 2022(*) | 2017 | 2018 | 2019 | 2020 | 2021 | 2022(*) |
| JANEIRO | 644.500.367 | 838.542.188 | 414.911.329 | 928.907.321 | 1.058.109.565 | 1.079.796.664 | 207.081.697 | 263.667.638 | 110.888.454 | 216.781.172 | 196.309.752 | 201.552.369 |
| FEVEREIRO | 685.545.633 | 785.512.236 | 827.847.137 | 649.125.950 | 1.078.414.607 | 973.933.355 | 221.859.428 | 242.217.772 | 222.324.400 | 145.208.588 | 195.004.630 | 189.503.318 |
| MARÇO | 844.007.817 | 838.885.855 | 731.135.481 | 771.546.689 | 948.790.637 | 1.235.226.578 | 269.685.524 | 254.254.063 | 190.078.118 | 148.428.597 | 166.533.382 | 260.717.333 |
| ABRIL | 675.036.732 | 721.958.774 | 869.213.032 | 306.402.779 | 1.026.658.464 | 1.114.256.696 | 212.730.598 | 208.815.519 | 223.092.509 | 56.465.203 | 189.995.274 | 228.247.101 |
| MAIO | 802.184.468 | 781.187.255 | 1.060.452.431 | 649.203.077 | 973.270.557 | 1.302.149.652 | 247.351.136 | 209.142.015 | 265.013.728 | 119.653.331 | 186.015.549 | 275.359.947 |
| JUNHO | 830.373.509 | 1.037.171.315 | 829.909.141 | 711.052.628 | 1.129.107.060 | 1.291.574.659 | 251.050.160 | 269.031.779 | 214.802.035 | 129.863.138 | 225.722.094 | 246.577.827 |
| JULHO | 784.900.576 | 1.793.585.386 | 515.905.873 | 804.620.549 | 1.113.329.182 | 1.371.989.703 | 250.991.486 | 477.868.912 | 136.881.367 | 154.654.420 | 217.379.175 | 264.434.065 |
| SUB-TOTAL | 5.266.549.102 | 6.796.843.009 | 5.249.374.424 | 4.820.858.993 | 7.327.680.072 | 8.368.927.307 | 1.660.750.029 | 1.924.997.698 | 1.363.080.611 | 971.054.449 | 1.376.959.856 | 1.666.391.960 |
| CRESC. PERÍODO | 0,00 % | 29,06 % | -22,77 % | -8,16 % | 52,00 % | 14,21 % | 0,00 % | 15,91 % | -29,19 % | -28,76 % | 41,80 % | 21,02 % |
| AGOSTO | 840.140.947 | 1.647.856.490 | 666.031.534 | 963.426.784 | 1.030.786.214 | - | 269.483.239 | 404.679.885 | 160.799.501 | 176.087.362 | 200.413.395 | - |
| SETEMBRO | 924.871.579 | 404.993.662 | 710.805.965 | 1.205.500.051 | 1.186.109.071 | - | 292.126.209 | 99.958.945 | 171.072.434 | 213.714.619 | 218.058.806 | - |
| OUTUBRO | 467.843.834 | 656.340.997 | 989.742.586 | 1.361.847.404 | 1.332.711.270 | - | 142.940.371 | 176.573.403 | 247.182.285 | 235.948.474 | 236.170.702 | - |
| NOVEMBRO | 1.207.305.809 | 840.067.543 | 1.079.603.077 | 1.175.691.545 | 1.284.956.636 | - | 369.093.797 | 217.481.954 | 254.563.329 | 220.509.696 | 228.644.039 | - |
| DEZEMBRO | 1.170.305.157 | 668.788.728 | 803.882.379 | 607.989.554 | 1.096.460.631 | - | 353.193.046 | 172.306.057 | 197.029.995 | 116.995.315 | 196.498.321 | - |
| TOTAIS | 9.877.016.428 | 11.014.890.429 | 9.499.439.965 | 10.135.314.331 | 13.258.703.894 | 8.368.927.307 | 3.087.586.691 | 2.995.997.942 | 2.393.728.155 | 1.934.309.915 | 2.456.745.119 | 1.666.391.960 |

Fonte: CGPRO/SAP

(*) Até Julho - Dados Parciais

**SETOR INDUSTRIAL
FATURAMENTO POR SUBSETORES DE ATIVIDADES**

(Valores Nominais em R\$ 1,00)

(Valores em US\$ 1,00)

| MÊS | Vestuário e calçados | | | | | | Vestuário e calçados | | | | | |
|----------------|----------------------|------------|------------|------------|------------|------------|----------------------|-----------|-----------|-----------|-----------|-----------|
| | 2017 | 2018 | 2019 | 2020 | 2021 | 2022(*) | 2017 | 2018 | 2019 | 2020 | 2021 | 2022(*) |
| JANEIRO | 1.797.097 | 1.086.951 | 1.538.221 | 968.450 | 3.414.215 | 1.391.434 | 577.418 | 341.776 | 411.102 | 226.009 | 633.435 | 259.722 |
| FEVEREIRO | 1.684.794 | 961.450 | 1.517.727 | 1.108.746 | 2.871.733 | 2.743.400 | 545.241 | 296.469 | 407.597 | 248.025 | 519.282 | 533.798 |
| MARÇO | 1.836.580 | 1.094.616 | 1.327.131 | 1.344.703 | 2.240.868 | 2.112.508 | 586.842 | 331.762 | 345.023 | 258.691 | 393.321 | 445.884 |
| ABRIL | 1.708.057 | 1.656.393 | 1.152.987 | 2.077.292 | 980.880 | 1.701.094 | 538.276 | 479.086 | 295.926 | 382.812 | 181.523 | 348.456 |
| MAIO | 2.301.785 | 1.294.042 | 1.417.989 | 2.383.808 | 1.238.983 | 4.436.726 | 709.748 | 346.445 | 354.364 | 439.355 | 236.800 | 938.215 |
| JUNHO | 2.293.539 | 1.119.278 | 1.350.794 | 1.942.745 | 1.502.199 | 3.344.579 | 693.415 | 290.329 | 349.621 | 354.813 | 300.308 | 638.522 |
| JULHO | 2.547.343 | 1.642.089 | 1.364.036 | 2.965.097 | 2.150.989 | 2.261.853 | 814.576 | 437.505 | 361.909 | 569.915 | 419.984 | 435.944 |
| SUB-TOTAL | 14.169.195 | 8.854.819 | 9.668.885 | 12.790.841 | 14.399.867 | 17.991.594 | 4.465.516 | 2.523.372 | 2.525.542 | 2.479.620 | 2.684.653 | 3.600.541 |
| CRESC. PERÍODO | 0,00 % | -37,51 % | 9,19 % | 32,29 % | 12,58 % | 24,94 % | 0,00 % | -43,49 % | 0,09 % | -1,82 % | 8,27 % | 34,12 % |
| AGOSTO | 2.233.204 | 1.499.795 | 975.817 | 2.818.674 | 1.570.673 | - | 716.322 | 368.319 | 235.591 | 515.174 | 305.382 | - |
| SETEMBRO | 1.304.260 | 1.296.991 | 1.881.106 | 3.057.411 | 1.326.276 | - | 411.958 | 320.118 | 452.733 | 542.027 | 243.828 | - |
| OUTUBRO | 1.042.986 | 1.858.101 | 1.351.438 | 3.117.260 | 1.399.201 | - | 318.664 | 499.879 | 337.514 | 540.085 | 247.953 | - |
| NOVEMBRO | 723.093 | 1.905.324 | 1.633.924 | 3.183.886 | 1.515.912 | - | 221.062 | 493.262 | 385.269 | 597.162 | 269.740 | - |
| DEZEMBRO | 858.095 | 1.300.275 | 759.008 | 3.103.040 | 1.176.266 | - | 258.969 | 335.002 | 186.031 | 597.117 | 210.800 | - |
| TOTAIS | 20.330.833 | 16.715.305 | 16.270.178 | 28.071.112 | 21.388.195 | 17.991.594 | 6.392.491 | 4.539.952 | 4.122.680 | 5.271.185 | 3.962.356 | 3.600.541 |

Fonte: CGPRO/SAP

(Valores Nominais em R\$ 1,00)

(Valores em US\$ 1,00)

| MÊS | Produtos Alimentícios | | | | | | Produtos Alimentícios | | | | | |
|----------------|-----------------------|-------------|-------------|-------------|-------------|-------------|-----------------------|------------|-------------|-------------|-------------|-------------|
| | 2017 | 2018 | 2019 | 2020 | 2021 | 2022(*) | 2017 | 2018 | 2019 | 2020 | 2021 | 2022(*) |
| JANEIRO | 16.920.598 | 17.554.281 | 31.505.866 | 53.081.146 | 53.374.818 | 75.125.540 | 5.436.686 | 5.519.693 | 8.420.201 | 12.387.665 | 9.902.564 | 14.022.761 |
| FEVEREIRO | 17.345.427 | 16.856.015 | 30.891.340 | 46.931.928 | 56.810.905 | 82.273.682 | 5.613.407 | 5.197.661 | 8.296.095 | 10.498.608 | 10.272.848 | 16.008.422 |
| MARÇO | 23.912.799 | 20.283.093 | 29.621.639 | 58.327.995 | 70.485.210 | 96.861.643 | 7.640.848 | 6.147.510 | 7.700.933 | 11.221.022 | 12.371.687 | 20.444.435 |
| ABRIL | 20.696.278 | 19.742.676 | 32.019.929 | 53.082.387 | 68.263.767 | 72.391.472 | 6.522.210 | 5.710.267 | 8.218.246 | 9.782.247 | 12.633.016 | 14.828.848 |
| MAIO | 24.459.935 | 25.300.787 | 32.796.559 | 54.078.968 | 77.644.566 | 81.361.954 | 7.542.146 | 6.773.610 | 8.196.066 | 9.967.187 | 14.839.755 | 17.205.260 |
| JUNHO | 18.454.234 | 27.710.679 | 30.502.218 | 58.105.469 | 73.307.188 | 92.873.652 | 5.579.343 | 7.187.871 | 7.894.766 | 10.612.096 | 14.654.989 | 17.730.747 |
| JULHO | 20.666.895 | 33.738.879 | 35.116.853 | 64.113.394 | 76.272.948 | 79.829.194 | 6.608.754 | 8.989.124 | 9.317.287 | 12.323.100 | 14.892.406 | 15.386.091 |
| SUB-TOTAL | 142.456.166 | 161.186.410 | 222.454.404 | 387.721.287 | 476.159.402 | 580.717.137 | 44.943.394 | 45.525.736 | 58.043.594 | 76.791.925 | 89.567.265 | 115.626.564 |
| CRESC. PERÍODO | 0,00 % | 13,15 % | 38,01 % | 74,29 % | 22,81 % | 21,96 % | 0,00 % | 1,30 % | 27,50 % | 32,30 % | 16,64 % | 29,09 % |
| AGOSTO | 20.543.706 | 33.978.537 | 32.727.179 | 59.357.427 | 86.386.183 | - | 6.589.590 | 8.344.434 | 7.901.299 | 10.848.871 | 16.795.867 | - |
| SETEMBRO | 18.598.061 | 30.425.694 | 45.263.282 | 62.742.826 | 83.467.921 | - | 5.874.309 | 7.509.550 | 10.893.690 | 11.123.234 | 15.345.060 | - |
| OUTUBRO | 9.015.207 | 34.625.344 | 53.591.390 | 64.694.121 | 78.843.743 | - | 2.754.417 | 9.315.150 | 13.384.129 | 11.208.656 | 13.971.955 | - |
| NOVEMBRO | 19.451.896 | 31.222.769 | 50.459.879 | 64.245.439 | 72.472.214 | - | 5.946.773 | 8.083.146 | 11.898.109 | 12.049.710 | 12.895.641 | - |
| DEZEMBRO | 18.199.687 | 26.966.307 | 44.284.409 | 62.521.812 | 81.929.638 | - | 5.492.587 | 6.947.572 | 10.854.022 | 12.031.060 | 14.682.731 | - |
| TOTAIS | 228.264.723 | 318.405.061 | 448.780.543 | 701.282.912 | 879.259.101 | 580.717.137 | 71.601.070 | 85.725.588 | 112.974.843 | 134.053.456 | 163.258.519 | 115.626.564 |

Fonte: CGPRO/SAP

(*) Até Julho - Dados Parciais

**SETOR INDUSTRIAL
FATURAMENTO POR SUBSETORES DE ATIVIDADES**

(Valores Nominais em R\$ 1,00)

(Valores em US\$ 1,00)

| MÊS | Editorial e gráfico | | | | | | Editorial e gráfico | | | | | |
|----------------|---------------------|------------|------------|------------|------------|------------|---------------------|------------|------------|------------|------------|-----------|
| | 2017 | 2018 | 2019 | 2020 | 2021 | 2022(*) | 2017 | 2018 | 2019 | 2020 | 2021 | 2022(*) |
| JANEIRO | 6.406.865 | 4.658.524 | 7.585.363 | 6.855.332 | 5.608.377 | 4.640.616 | 2.058.563 | 1.464.806 | 2.027.250 | 1.599.844 | 1.040.515 | 866.207 |
| FEVEREIRO | 6.379.483 | 5.287.348 | 6.650.255 | 4.529.433 | 6.595.356 | 5.098.327 | 2.064.558 | 1.630.388 | 1.785.975 | 1.013.228 | 1.192.607 | 992.008 |
| MARÇO | 6.708.441 | 5.818.234 | 6.705.219 | 4.021.889 | 6.431.806 | 8.682.843 | 2.143.546 | 1.763.422 | 1.743.200 | 773.723 | 1.128.922 | 1.832.674 |
| ABRIL | 4.448.910 | 6.145.062 | 7.594.568 | 1.806.290 | 5.809.345 | 6.537.046 | 1.402.026 | 1.777.365 | 1.949.224 | 332.871 | 1.075.088 | 1.339.065 |
| MAIO | 5.490.055 | 5.392.737 | 5.569.939 | 2.884.666 | 4.652.498 | 7.001.982 | 1.692.842 | 1.443.761 | 1.391.963 | 531.667 | 889.205 | 1.480.679 |
| JUNHO | 7.426.006 | 5.948.382 | 8.142.116 | 3.561.452 | 6.587.123 | 4.962.118 | 2.245.134 | 1.542.950 | 2.107.391 | 650.446 | 1.316.845 | 947.331 |
| JULHO | 4.914.508 | 5.994.152 | 6.639.579 | 4.306.930 | 4.733.288 | 6.059.615 | 1.571.536 | 1.597.035 | 1.761.629 | 827.826 | 924.182 | 1.167.916 |
| SUB-TOTAL | 41.774.268 | 39.244.439 | 48.887.039 | 27.965.992 | 40.417.793 | 42.982.547 | 13.178.205 | 11.219.727 | 12.766.632 | 5.729.605 | 7.567.364 | 8.625.880 |
| CRESC. PERÍODO | 0,00 % | -6,06 % | 24,57 % | -42,79 % | 44,52 % | 6,35 % | 0,00 % | -14,86 % | 13,79 % | -55,12 % | 32,07 % | 13,99 % |
| AGOSTO | 7.762.588 | 7.043.805 | 6.309.812 | 6.209.150 | 5.520.066 | - | 2.489.924 | 1.729.815 | 1.523.373 | 1.134.858 | 1.073.254 | - |
| SETEMBRO | 11.176.094 | 8.420.729 | 5.779.442 | 5.669.784 | 6.353.597 | - | 3.530.036 | 2.078.371 | 1.390.961 | 1.005.156 | 1.168.069 | - |
| OUTUBRO | 6.240.083 | 8.249.919 | 8.648.259 | 6.546.460 | 7.260.214 | - | 1.906.533 | 2.219.450 | 2.159.851 | 1.134.215 | 1.286.588 | - |
| NOVEMBRO | 9.120.294 | 7.627.713 | 7.161.230 | 6.176.513 | 5.716.933 | - | 2.788.228 | 1.974.710 | 1.688.571 | 1.158.451 | 1.017.266 | - |
| DEZEMBRO | 5.996.461 | 7.093.409 | 6.998.821 | 5.288.307 | 4.400.638 | - | 1.809.706 | 1.827.539 | 1.715.397 | 1.017.628 | 788.645 | - |
| TOTAIS | 82.069.788 | 77.680.014 | 83.784.603 | 57.856.206 | 69.669.241 | 42.982.547 | 25.702.632 | 21.049.612 | 21.244.785 | 11.179.913 | 12.901.186 | 8.625.880 |

Fonte: CGPRO/SAP

(Valores Nominais em R\$ 1,00)

(Valores em US\$ 1,00)

| MÊS | Têxtil | | | | | | Têxtil | | | | | |
|----------------|------------|------------|-------------|-------------|-------------|-------------|------------|------------|------------|------------|------------|------------|
| | 2017 | 2018 | 2019 | 2020 | 2021 | 2022(*) | 2017 | 2018 | 2019 | 2020 | 2021 | 2022(*) |
| JANEIRO | 7.878.919 | 9.423.097 | 11.133.318 | 13.452.779 | 18.914.349 | 23.408.548 | 2.531.542 | 2.962.959 | 2.975.471 | 3.139.505 | 3.509.156 | 4.369.386 |
| FEVEREIRO | 8.958.206 | 8.093.009 | 10.454.915 | 12.251.979 | 18.228.715 | 19.735.165 | 2.899.096 | 2.495.532 | 2.807.744 | 2.740.751 | 3.296.213 | 3.839.975 |
| MARÇO | 9.950.824 | 6.973.885 | 11.587.615 | 11.805.592 | 22.780.133 | 29.326.539 | 3.179.583 | 2.113.683 | 3.012.509 | 2.271.136 | 3.998.409 | 6.189.906 |
| ABRIL | 5.389.554 | 3.416.318 | 12.311.309 | 6.982.037 | 21.154.114 | 21.541.939 | 1.698.460 | 988.118 | 3.159.825 | 1.286.679 | 3.914.819 | 4.412.704 |
| MAIO | 8.581.674 | 7.133.961 | 13.113.341 | 7.991.048 | 25.153.943 | 28.080.069 | 2.646.133 | 1.909.927 | 3.277.106 | 1.472.814 | 4.807.527 | 5.937.971 |
| JUNHO | 6.355.730 | 8.655.383 | 15.339.625 | 10.422.379 | 24.041.190 | 23.488.798 | 1.921.553 | 2.245.119 | 3.970.293 | 1.903.492 | 4.806.123 | 4.484.307 |
| JULHO | 6.035.182 | 10.384.020 | 18.342.627 | 14.252.736 | 25.588.229 | 19.315.169 | 1.929.900 | 2.766.637 | 4.866.709 | 2.739.488 | 4.996.140 | 3.722.760 |
| SUB-TOTAL | 53.150.089 | 54.079.673 | 92.282.750 | 77.158.550 | 155.860.673 | 164.896.227 | 16.806.267 | 15.481.975 | 24.069.657 | 15.553.865 | 29.328.387 | 32.957.009 |
| CRESC. PERÍODO | 0,00 % | 1,75 % | 70,64 % | -16,39 % | 102,00 % | 5,80 % | 0,00 % | -7,88 % | 55,47 % | -35,38 % | 88,56 % | 12,37 % |
| AGOSTO | 7.974.943 | 10.439.769 | 18.225.018 | 17.055.060 | 25.092.007 | - | 2.558.039 | 2.563.794 | 4.400.053 | 3.117.186 | 4.878.581 | - |
| SETEMBRO | 9.422.626 | 6.902.118 | 16.032.604 | 16.113.030 | 23.175.876 | - | 2.976.193 | 1.703.554 | 3.858.629 | 2.856.566 | 4.260.741 | - |
| OUTUBRO | 8.211.192 | 10.568.346 | 16.770.163 | 18.570.056 | 30.526.642 | - | 2.508.766 | 2.843.170 | 4.188.248 | 3.217.377 | 5.409.648 | - |
| NOVEMBRO | 10.434.398 | 8.139.810 | 16.482.537 | 17.837.309 | 29.588.563 | - | 3.189.972 | 2.107.285 | 3.886.474 | 3.345.520 | 5.264.963 | - |
| DEZEMBRO | 9.077.492 | 6.074.749 | 9.141.898 | 4.282.936 | 20.704.524 | - | 2.739.548 | 1.565.092 | 2.240.661 | 824.165 | 3.710.488 | - |
| TOTAIS | 98.270.740 | 96.204.465 | 168.934.970 | 151.016.941 | 284.948.285 | 164.896.227 | 30.778.785 | 26.264.870 | 42.643.722 | 28.914.679 | 52.852.808 | 32.957.009 |

Obs: os valores referentes ao setor têxtil serão revistos. Fonte: CGPRO/SAP

(*) Até Julho - Dados Parciais

**SETOR INDUSTRIAL
FATURAMENTO POR SUBSETORES DE ATIVIDADES**

(Valores Nominais em R\$ 1,00)

(Valores em US\$ 1,00)

| MÊS | Mineral não metálico | | | | | | Mineral não metálico | | | | | |
|----------------|----------------------|------------|------------|------------|-------------|------------|----------------------|------------|------------|------------|------------|------------|
| | 2017 | 2018 | 2019 | 2020 | 2021 | 2022(*) | 2017 | 2018 | 2019 | 2020 | 2021 | 2022(*) |
| JANEIRO | 7.271.636 | 3.290.445 | 5.195.065 | 4.452.438 | 7.760.607 | 9.466.098 | 2.336.419 | 1.034.634 | 1.388.424 | 1.039.075 | 1.439.816 | 1.766.920 |
| FEVEREIRO | 3.499.552 | 2.736.138 | 3.709.984 | 4.723.224 | 7.275.071 | 7.801.526 | 1.132.541 | 843.706 | 996.343 | 1.056.579 | 1.315.517 | 1.517.984 |
| MARÇO | 3.989.892 | 3.433.840 | 3.756.338 | 4.241.605 | 6.368.695 | 8.656.489 | 1.274.889 | 1.040.747 | 976.560 | 815.991 | 1.117.844 | 1.827.112 |
| ABRIL | 3.914.908 | 4.033.052 | 5.557.241 | 3.552.322 | 6.798.408 | 8.593.382 | 1.233.741 | 1.166.499 | 1.426.323 | 654.637 | 1.258.126 | 1.760.290 |
| MAIO | 3.673.480 | 3.286.883 | 6.408.962 | 3.572.939 | 8.516.281 | 10.714.512 | 1.132.706 | 879.975 | 1.601.640 | 658.521 | 1.627.667 | 2.265.751 |
| JUNHO | 4.929.114 | 4.354.871 | 5.197.946 | 6.623.747 | 10.712.195 | 11.389.183 | 1.490.239 | 1.129.610 | 1.345.363 | 1.209.728 | 2.141.497 | 2.174.338 |
| JULHO | 3.364.979 | 5.011.335 | 5.306.482 | 7.377.580 | 11.655.457 | 14.033.297 | 1.076.036 | 1.335.181 | 1.407.928 | 1.418.029 | 2.275.745 | 2.704.745 |
| SUB-TOTAL | 30.643.561 | 26.146.564 | 35.132.018 | 34.543.855 | 59.086.714 | 70.654.487 | 9.676.571 | 7.430.352 | 9.142.581 | 6.852.560 | 11.176.212 | 14.017.140 |
| CRESC. PERÍODO | 0,00 % | -14,68 % | 34,37 % | -1,67 % | 71,05 % | 19,58 % | 0,00 % | -23,21 % | 23,04 % | -25,05 % | 63,10 % | 25,42 % |
| AGOSTO | 3.624.892 | 4.812.472 | 6.625.302 | 6.742.896 | 11.339.327 | - | 1.162.719 | 1.181.845 | 1.599.542 | 1.232.412 | 2.204.679 | - |
| SETEMBRO | 4.203.734 | 3.737.279 | 6.146.018 | 8.365.312 | 11.004.398 | - | 1.327.774 | 922.421 | 1.479.186 | 1.483.027 | 2.023.090 | - |
| OUTUBRO | 4.247.843 | 6.420.568 | 5.848.212 | 7.901.805 | 8.720.668 | - | 1.297.844 | 1.727.306 | 1.460.556 | 1.369.037 | 1.545.396 | - |
| NOVEMBRO | 4.528.096 | 5.047.839 | 5.638.669 | 7.054.351 | 7.791.658 | - | 1.384.315 | 1.306.816 | 1.329.561 | 1.323.096 | 1.386.441 | - |
| DEZEMBRO | 4.028.541 | 4.082.345 | 3.104.493 | 7.326.434 | 10.209.269 | - | 1.215.796 | 1.051.771 | 760.905 | 1.409.824 | 1.829.618 | - |
| TOTAIS | 51.276.667 | 50.247.067 | 62.494.712 | 71.934.653 | 108.152.034 | 70.654.487 | 16.065.019 | 13.620.511 | 15.772.331 | 13.669.956 | 20.165.436 | 14.017.140 |

Fonte: CGPRO/SAP

(Valores Nominais em R\$ 1,00)

(Valores em US\$ 1,00)

| MÊS | Mobiliário | | | | | | Mobiliário | | | | | |
|----------------|-------------|-------------|-------------|-------------|-------------|-------------|------------|------------|------------|------------|------------|------------|
| | 2017 | 2018 | 2019 | 2020 | 2021 | 2022(*) | 2017 | 2018 | 2019 | 2020 | 2021 | 2022(*) |
| JANEIRO | 9.073.120 | 11.857.592 | 13.585.178 | 15.443.149 | 12.427.099 | 16.338.350 | 2.915.246 | 3.728.451 | 3.630.750 | 3.604.002 | 2.305.584 | 3.049.679 |
| FEVEREIRO | 7.893.731 | 9.465.714 | 11.599.299 | 12.018.410 | 16.612.187 | 18.074.782 | 2.554.606 | 2.918.814 | 3.115.077 | 2.688.502 | 3.003.903 | 3.516.905 |
| MARÇO | 7.952.913 | 9.847.658 | 11.085.771 | 10.995.140 | 20.784.424 | 19.354.963 | 2.541.192 | 2.984.681 | 2.882.041 | 2.115.223 | 3.648.118 | 4.085.222 |
| ABRIL | 6.241.464 | 9.581.111 | 11.529.275 | 5.923.713 | 17.157.709 | 16.432.591 | 1.966.931 | 2.771.190 | 2.959.108 | 1.091.647 | 3.175.237 | 3.366.093 |
| MAIO | 7.228.334 | 10.169.624 | 11.807.845 | 11.924.092 | 16.397.074 | 21.722.590 | 2.228.835 | 2.722.645 | 2.950.855 | 2.197.706 | 3.133.878 | 4.593.582 |
| JUNHO | 7.562.974 | 10.040.208 | 9.514.621 | 18.082.707 | 17.493.512 | 19.228.046 | 2.286.544 | 2.604.329 | 2.462.631 | 3.302.536 | 3.497.164 | 3.670.876 |
| JULHO | 8.552.671 | 11.410.680 | 12.571.933 | 19.534.132 | 20.504.847 | 15.352.562 | 2.734.929 | 3.040.173 | 3.335.615 | 3.754.614 | 4.003.602 | 2.959.017 |
| SUB-TOTAL | 54.505.207 | 72.372.587 | 81.693.922 | 93.921.343 | 121.376.852 | 126.503.884 | 17.228.283 | 20.770.283 | 21.336.077 | 18.754.230 | 22.767.486 | 25.241.374 |
| CRESC. PERÍODO | 0,00 % | 32,78 % | 12,88 % | 14,97 % | 29,23 % | 4,22 % | 0,00 % | 20,56 % | 2,72 % | -12,10 % | 21,40 % | 10,87 % |
| AGOSTO | 11.992.559 | 11.260.315 | 13.062.938 | 21.384.842 | 14.836.396 | - | 3.846.728 | 2.765.303 | 3.153.775 | 3.908.549 | 2.884.606 | - |
| SETEMBRO | 9.619.479 | 9.392.648 | 11.110.874 | 21.296.398 | 14.770.666 | - | 3.038.370 | 2.318.256 | 2.674.097 | 3.775.489 | 2.715.495 | - |
| OUTUBRO | 8.399.508 | 10.193.910 | 14.494.638 | 23.557.851 | 16.684.022 | - | 2.566.302 | 2.742.436 | 3.619.949 | 4.081.543 | 2.956.587 | - |
| NOVEMBRO | 9.241.701 | 13.215.715 | 16.428.038 | 24.314.555 | 18.409.711 | - | 2.825.344 | 3.421.367 | 3.873.624 | 4.560.376 | 3.275.808 | - |
| DEZEMBRO | 10.367.220 | 13.584.746 | 15.066.930 | 20.156.294 | 18.984.751 | - | 3.128.782 | 3.499.960 | 3.692.875 | 3.878.672 | 3.402.285 | - |
| TOTAIS | 104.125.674 | 130.019.921 | 151.857.340 | 204.631.283 | 205.062.398 | 126.503.884 | 32.633.809 | 35.517.605 | 38.350.397 | 38.958.859 | 38.002.267 | 25.241.374 |

Fonte: CGPRO/SAP

(*) Até Julho - Dados Parciais

**SETOR INDUSTRIAL
FATURAMENTO POR SUBSETORES DE ATIVIDADES**

(Valores Nominais em R\$ 1,00)

(Valores em US\$ 1,00)

| MÊS | Beneficiamento de borracha | | | | | | Beneficiamento de borracha | | | | | |
|----------------|----------------------------|-------------|-------------|-------------|-------------|-------------|----------------------------|------------|------------|------------|------------|------------|
| | 2017 | 2018 | 2019 | 2020 | 2021 | 2022(*) | 2017 | 2018 | 2019 | 2020 | 2021 | 2022(*) |
| JANEIRO | 18.983.166 | 12.724.052 | 15.346.235 | 20.516.924 | 22.073.690 | 23.844.660 | 6.099.401 | 4.000.897 | 4.101.407 | 4.788.080 | 4.095.304 | 4.450.790 |
| FEVEREIRO | 25.648.342 | 19.189.520 | 24.319.089 | 14.387.934 | 22.313.819 | 43.850.188 | 8.300.434 | 5.917.212 | 6.531.069 | 3.218.561 | 4.034.903 | 8.532.161 |
| MARÇO | 24.809.855 | 21.393.772 | 27.869.277 | 25.641.524 | 42.120.315 | 51.111.081 | 7.927.484 | 6.484.140 | 7.245.360 | 4.932.865 | 7.393.031 | 10.787.936 |
| ABRIL | 31.172.987 | 21.410.444 | 22.418.603 | 15.097.409 | 44.194.007 | 45.989.843 | 9.823.833 | 6.192.643 | 5.753.966 | 2.782.215 | 8.178.623 | 9.420.673 |
| MAIO | 31.236.764 | 22.537.290 | 24.407.055 | 21.368.984 | 42.530.315 | 52.678.032 | 9.631.761 | 6.033.757 | 6.099.476 | 3.938.475 | 8.128.572 | 11.139.595 |
| JUNHO | 24.385.205 | 20.307.801 | 30.810.760 | 31.720.750 | 43.141.004 | 66.154.876 | 7.372.477 | 5.267.639 | 7.974.625 | 5.793.321 | 8.624.406 | 12.629.797 |
| JULHO | 24.421.567 | 24.675.850 | 19.143.796 | 27.556.363 | 55.170.285 | 80.673.955 | 7.809.404 | 6.574.441 | 5.079.277 | 5.296.550 | 10.772.080 | 15.548.908 |
| SUB-TOTAL | 180.657.886 | 142.238.729 | 164.314.815 | 156.289.888 | 271.543.435 | 364.302.635 | 56.964.794 | 40.470.729 | 42.785.180 | 30.750.067 | 51.226.919 | 72.509.860 |
| CRESC. PERÍODO | 0,00 % | -21,27 % | 15,52 % | -4,88 % | 73,74 % | 34,16 % | 0,00 % | -28,95 % | 5,72 % | -28,13 % | 66,59 % | 41,55 % |
| AGOSTO | 32.599.378 | 24.805.206 | 26.930.993 | 29.960.910 | 50.134.594 | - | 10.456.562 | 6.091.652 | 6.501.930 | 5.476.013 | 9.747.554 | - |
| SETEMBRO | 24.420.125 | 24.678.333 | 31.778.906 | 37.006.328 | 51.195.489 | - | 7.713.242 | 6.091.009 | 7.648.353 | 6.560.591 | 9.411.974 | - |
| OUTUBRO | 20.462.589 | 24.185.847 | 24.302.519 | 33.724.918 | 51.085.122 | - | 6.251.937 | 6.506.644 | 6.069.409 | 5.843.050 | 9.052.830 | - |
| NOVEMBRO | 18.595.325 | 24.177.143 | 24.724.761 | 32.718.992 | 44.960.982 | - | 5.684.905 | 6.259.130 | 5.829.937 | 6.136.690 | 8.000.317 | - |
| DEZEMBRO | 17.450.455 | 15.296.814 | 19.777.911 | 42.151.795 | 48.040.275 | - | 5.266.472 | 3.941.056 | 4.847.527 | 8.111.262 | 8.609.368 | - |
| TOTAIS | 294.185.758 | 255.382.072 | 291.829.905 | 331.852.831 | 516.959.897 | 364.302.635 | 92.337.912 | 69.360.220 | 73.682.336 | 62.877.673 | 96.048.962 | 72.509.860 |

Fonte: CGPRO/SAP

(Valores Nominais em R\$ 1,00)

(Valores em US\$ 1,00)

| MÊS | Ótico | | | | | | Ótico | | | | | |
|----------------|-------------|-------------|-------------|-------------|-------------|-------------|-------------|------------|-------------|------------|------------|------------|
| | 2017 | 2018 | 2019 | 2020 | 2021 | 2022(*) | 2017 | 2018 | 2019 | 2020 | 2021 | 2022(*) |
| JANEIRO | 22.275.349 | 22.538.653 | 33.019.633 | 40.338.494 | 60.632.954 | 51.183.299 | 7.157.199 | 7.086.958 | 8.824.768 | 9.413.884 | 11.249.157 | 9.553.757 |
| FEVEREIRO | 32.728.411 | 23.329.069 | 29.299.907 | 49.432.562 | 32.451.539 | 48.215.197 | 10.591.719 | 7.193.669 | 7.868.704 | 11.057.997 | 5.868.059 | 9.381.484 |
| MARÇO | 36.692.920 | 38.385.319 | 33.801.811 | 29.749.555 | 31.510.161 | 53.759.969 | 11.724.476 | 11.634.030 | 8.787.680 | 5.723.159 | 5.530.718 | 11.347.032 |
| ABRIL | 26.388.033 | 27.464.564 | 39.132.497 | 1.432.245 | 29.106.200 | 42.605.163 | 8.315.906 | 7.943.705 | 10.043.760 | 263.940 | 5.386.446 | 8.727.347 |
| MAIO | 30.069.402 | 28.555.778 | 38.226.787 | 12.188.607 | 37.167.456 | 44.168.471 | 9.271.808 | 7.645.047 | 9.553.114 | 2.246.458 | 7.103.600 | 9.340.115 |
| JUNHO | 33.460.878 | 30.848.944 | 32.913.353 | 23.822.897 | 42.007.234 | 49.651.712 | 10.116.362 | 8.001.905 | 8.518.830 | 4.350.896 | 8.397.752 | 9.479.136 |
| JULHO | 30.367.743 | 27.658.822 | 43.267.547 | 39.207.367 | 37.934.989 | 49.224.024 | 9.710.841 | 7.369.201 | 11.479.848 | 7.535.965 | 7.406.863 | 9.487.322 |
| SUB-TOTAL | 211.982.736 | 198.781.149 | 249.661.535 | 196.171.727 | 270.810.533 | 338.807.835 | 66.888.311 | 56.874.515 | 65.076.704 | 40.592.299 | 50.942.595 | 67.316.193 |
| CRESC. PERÍODO | 0,00 % | -6,23 % | 25,60 % | -21,42 % | 38,05 % | 25,11 % | 0,00 % | -14,97 % | 14,42 % | -37,62 % | 25,50 % | 32,14 % |
| AGOSTO | 34.870.228 | 33.148.910 | 43.012.898 | 44.358.932 | 36.291.568 | - | 11.184.959 | 8.140.695 | 10.384.572 | 8.107.567 | 7.056.086 | - |
| SETEMBRO | 26.388.033 | 28.486.053 | 40.659.443 | 47.679.801 | 43.069.272 | - | 8.334.818 | 7.030.816 | 9.785.666 | 8.452.816 | 7.918.019 | - |
| OUTUBRO | 22.061.870 | 38.556.257 | 53.319.295 | 47.621.694 | 26.666.062 | - | 6.740.565 | 10.372.671 | 13.316.175 | 8.250.753 | 4.725.512 | - |
| NOVEMBRO | 25.655.009 | 23.177.266 | 42.282.452 | 52.601.102 | 47.593.379 | - | 7.843.170 | 6.000.276 | 9.969.925 | 9.865.728 | 8.468.723 | - |
| DEZEMBRO | 14.722.747 | 22.575.364 | 42.037.813 | 52.005.939 | 62.314.339 | - | 4.443.262 | 5.816.294 | 10.303.386 | 10.007.493 | 11.167.444 | - |
| TOTAIS | 335.680.623 | 344.724.999 | 470.973.436 | 440.439.195 | 486.745.153 | 338.807.835 | 105.435.085 | 94.235.267 | 118.836.428 | 85.276.656 | 90.278.379 | 67.316.193 |

Fonte: CGPRO/SAP

(*) Até Julho - Dados Parciais

**SETOR INDUSTRIAL
FATURAMENTO POR SUBSETORES DE ATIVIDADES**

(Valores Nominais em R\$ 1,00)

(Valores em US\$ 1,00)

| MÊS | Brinquedos (Exceto bens de informática) | | | | | | Brinquedos (Exceto bens de informática) | | | | | |
|----------------|---|-------------|-------------|-------------|-------------|-------------|---|------------|------------|------------|------------|------------|
| | 2017 | 2018 | 2019 | 2020 | 2021 | 2022(*) | 2017 | 2018 | 2019 | 2020 | 2021 | 2022(*) |
| JANEIRO | 10.610.339 | 10.548.054 | 9.432.667 | 13.887.781 | 12.414.293 | 14.339.035 | 3.409.163 | 3.316.685 | 2.520.958 | 3.241.022 | 2.303.208 | 2.676.491 |
| FEVEREIRO | 15.540.924 | 9.540.912 | 10.122.679 | 11.428.492 | 13.978.245 | 20.894.945 | 5.029.425 | 2.942.002 | 2.718.519 | 2.556.538 | 2.527.620 | 4.065.639 |
| MARÇO | 12.782.703 | 12.665.572 | 12.607.372 | 11.040.150 | 16.160.292 | 20.870.848 | 4.084.453 | 3.838.750 | 3.277.622 | 2.123.882 | 2.836.483 | 4.405.177 |
| ABRIL | 11.242.387 | 12.875.430 | 12.616.551 | 11.211.855 | 14.023.282 | 20.854.567 | 3.542.918 | 3.724.021 | 3.238.168 | 2.066.168 | 2.595.174 | 4.271.901 |
| MAIO | 14.672.802 | 10.195.584 | 11.716.537 | 14.285.656 | 17.239.465 | 26.344.529 | 4.524.314 | 2.729.595 | 2.928.036 | 2.632.961 | 3.294.879 | 5.570.963 |
| JUNHO | 11.082.997 | 9.153.411 | 11.802.376 | 16.444.805 | 13.966.044 | 25.070.822 | 3.350.767 | 2.374.303 | 3.054.761 | 3.003.398 | 2.791.980 | 4.786.335 |
| JULHO | 12.477.838 | 10.586.360 | 16.753.172 | 20.213.657 | 19.239.583 | 30.471.055 | 3.990.099 | 2.820.547 | 4.444.991 | 3.885.224 | 3.756.557 | 5.872.919 |
| SUB-TOTAL | 88.409.990 | 75.565.323 | 85.051.354 | 98.512.396 | 107.021.204 | 158.845.801 | 27.931.139 | 21.745.903 | 22.183.055 | 19.509.193 | 20.105.901 | 31.649.425 |
| CRESC. PERÍODO | 0,00 % | -14,53 % | 12,55 % | 15,83 % | 8,64 % | 48,42 % | 0,00 % | -22,14 % | 2,01 % | -12,05 % | 3,06 % | 57,41 % |
| AGOSTO | 14.597.036 | 12.985.231 | 15.627.451 | 24.094.870 | 26.375.011 | - | 4.682.139 | 3.188.907 | 3.772.924 | 4.403.866 | 5.128.033 | - |
| SETEMBRO | 10.286.089 | 11.218.421 | 15.971.102 | 17.465.577 | 22.784.112 | - | 3.248.923 | 2.768.887 | 3.843.827 | 3.096.349 | 4.188.718 | - |
| OUTUBRO | 11.934.558 | 11.218.709 | 14.642.194 | 16.250.445 | 23.180.628 | - | 3.646.367 | 3.018.135 | 3.656.800 | 2.815.490 | 4.107.855 | - |
| NOVEMBRO | 12.254.919 | 11.522.208 | 17.448.772 | 20.486.496 | 27.465.448 | - | 3.746.536 | 2.982.941 | 4.114.306 | 3.842.395 | 4.887.177 | - |
| DEZEMBRO | 10.931.121 | 10.189.704 | 12.390.571 | 15.990.503 | 24.799.662 | - | 3.298.965 | 2.625.265 | 3.036.905 | 3.077.049 | 4.444.384 | - |
| TOTAIS | 148.413.713 | 132.699.596 | 161.131.444 | 192.800.287 | 231.626.065 | 158.845.801 | 46.554.069 | 36.330.038 | 40.607.817 | 36.744.342 | 42.862.068 | 31.649.425 |

Fonte: CGPRO/SAP

(Valores Nominais em R\$ 1,00)

(Valores em US\$ 1,00)

| MÊS | Isqueiros, canetas e barbeadores descartáveis | | | | | | Isqueiros, canetas e barbeadores descartáveis | | | | | |
|----------------|---|---------------|---------------|---------------|---------------|---------------|---|-------------|-------------|-------------|-------------|-------------|
| | 2017 | 2018 | 2019 | 2020 | 2021 | 2022(*) | 2017 | 2018 | 2019 | 2020 | 2021 | 2022(*) |
| JANEIRO | 138.383.762 | 143.907.659 | 146.073.105 | 166.726.348 | 201.855.582 | 191.085.965 | 44.463.504 | 45.249.712 | 39.039.235 | 38.909.299 | 37.450.015 | 35.667.668 |
| FEVEREIRO | 138.201.947 | 150.137.189 | 168.640.872 | 158.886.707 | 192.181.750 | 204.360.407 | 44.725.549 | 46.295.772 | 45.289.739 | 35.542.739 | 34.751.320 | 39.763.476 |
| MARÇO | 200.395.232 | 183.129.100 | 193.023.215 | 233.403.556 | 235.416.094 | 234.936.933 | 64.032.219 | 55.503.758 | 50.181.520 | 44.901.706 | 41.320.642 | 49.587.769 |
| ABRIL | 166.157.622 | 199.161.018 | 178.316.988 | 145.900.026 | 165.203.936 | 214.819.178 | 52.362.795 | 57.604.274 | 45.766.898 | 26.887.075 | 30.572.940 | 44.004.092 |
| MAIO | 167.918.948 | 196.557.552 | 216.911.157 | 146.141.932 | 196.067.328 | 226.053.943 | 51.777.296 | 52.623.033 | 54.207.461 | 26.935.129 | 37.473.210 | 47.802.648 |
| JUNHO | 171.025.502 | 201.914.924 | 188.691.748 | 181.521.893 | 184.656.705 | 205.480.532 | 51.706.827 | 52.374.695 | 48.838.324 | 33.152.262 | 36.915.098 | 39.228.815 |
| JULHO | 135.383.859 | 196.267.546 | 143.046.090 | 220.070.903 | 180.357.774 | 222.711.816 | 43.292.357 | 52.291.995 | 37.953.327 | 42.299.364 | 35.215.123 | 42.924.951 |
| SUB-TOTAL | 1.117.466.872 | 1.271.074.988 | 1.234.703.175 | 1.252.651.365 | 1.355.739.169 | 1.499.448.774 | 352.360.547 | 361.943.239 | 321.276.504 | 248.627.574 | 253.698.348 | 298.979.419 |
| CRESC. PERÍODO | 0,00 % | 13,75 % | -2,86 % | 1,45 % | 8,23 % | 10,60 % | 0,00 % | 2,72 % | -11,24 % | -22,61 % | 2,04 % | 17,85 % |
| AGOSTO | 171.119.079 | 236.891.476 | 162.005.840 | 198.749.379 | 192.841.195 | - | 54.888.080 | 58.175.706 | 39.112.950 | 36.325.805 | 37.493.670 | - |
| SETEMBRO | 172.763.420 | 228.835.666 | 213.196.322 | 209.366.762 | 227.146.891 | - | 54.568.358 | 56.480.320 | 51.310.787 | 37.117.160 | 41.759.549 | - |
| OUTUBRO | 158.008.551 | 247.782.427 | 211.121.316 | 245.935.841 | 225.299.106 | - | 48.276.368 | 66.660.146 | 52.726.285 | 42.609.903 | 39.925.413 | - |
| NOVEMBRO | 204.542.778 | 233.192.458 | 239.600.076 | 247.792.976 | 255.122.717 | - | 62.532.185 | 60.370.326 | 56.496.127 | 46.475.416 | 45.396.309 | - |
| DEZEMBRO | 200.199.974 | 201.823.844 | 272.288.752 | 245.847.159 | 239.847.942 | - | 60.419.488 | 51.997.693 | 66.737.439 | 47.308.322 | 42.983.502 | - |
| TOTAIS | 2.024.100.674 | 2.419.600.859 | 2.332.915.481 | 2.400.343.482 | 2.495.997.020 | 1.499.448.774 | 633.045.026 | 655.627.430 | 587.660.092 | 458.464.180 | 461.256.791 | 298.979.419 |

Fonte: CGPRO/SAP

(*) Até Julho - Dados Parciais

**SETOR INDUSTRIAL
FATURAMENTO POR SUBSETORES DE ATIVIDADES**

(Valores Nominais em R\$ 1,00)

(Valores em US\$ 1,00)

| MÊS | Naval | | | | | | Naval | | | | | |
|----------------|-------------|-------------|-------------|-------------|-------------|-------------|------------|------------|------------|------------|------------|------------|
| | 2017 | 2018 | 2019 | 2020 | 2021 | 2022(*) | 2017 | 2018 | 2019 | 2020 | 2021 | 2022(*) |
| JANEIRO | 38.729.885 | 21.908.080 | 15.270.767 | 9.982.885 | 8.449.820 | 36.653.882 | 12.444.136 | 6.888.683 | 4.081.238 | 2.329.728 | 1.567.685 | 6.841.730 |
| FEVEREIRO | 35.222.417 | 68.958.471 | 60.011.885 | 40.466.540 | 82.283.495 | 67.260.443 | 11.398.840 | 21.263.790 | 16.116.630 | 9.052.310 | 14.878.937 | 13.087.217 |
| MARÇO | 61.520.035 | 4.237.239 | 1.416.333 | 7.099.672 | 65.061.357 | 58.125.743 | 19.657.475 | 1.284.245 | 368.213 | 1.365.821 | 11.419.682 | 12.268.509 |
| ABRIL | 30.930.290 | 16.968.554 | 1.286.045 | 12.441.095 | 16.878.181 | 15.773.317 | 9.747.350 | 4.907.894 | 330.077 | 2.292.698 | 3.123.507 | 3.231.045 |
| MAIO | 3.853.035 | 16.081.025 | 1.328.846 | 17.671.585 | 10.578.479 | 24.576.290 | 1.188.072 | 4.305.265 | 332.087 | 3.257.015 | 2.021.803 | 5.197.042 |
| JUNHO | 9.525.359 | 4.149.839 | 13.634.178 | 14.199.685 | 1.465.204 | 31.561.266 | 2.879.840 | 1.076.426 | 3.528.879 | 2.593.360 | 292.912 | 6.025.442 |
| JULHO | 28.473.248 | 9.686.150 | 15.107.964 | 10.133.229 | 22.456.493 | 25.395.143 | 9.105.029 | 2.580.702 | 4.008.481 | 1.947.687 | 4.384.664 | 4.894.600 |
| SUB-TOTAL | 208.254.269 | 141.989.358 | 108.056.018 | 111.994.691 | 207.173.029 | 259.346.084 | 66.420.742 | 42.307.005 | 28.765.605 | 22.838.619 | 37.689.190 | 51.545.585 |
| CRESC. PERÍODO | 0,00 % | -31,82 % | -23,90 % | 3,65 % | 84,98 % | 25,18 % | 0,00 % | -36,30 % | -32,01 % | -20,60 % | 65,02 % | 36,76 % |
| AGOSTO | 11.005.049 | 85.130.629 | 19.147.879 | 40.095.092 | 35.352.797 | - | 3.529.975 | 20.906.343 | 4.622.858 | 7.328.257 | 6.873.563 | - |
| SETEMBRO | 257.509 | 834.687 | 1.815.080 | 5.731.475 | 5.961.733 | - | 81.336 | 206.014 | 436.842 | 1.016.093 | 1.096.028 | - |
| OUTUBRO | 1.957.167 | 7.135.755 | 6.653.533 | 19.129.392 | 13.791.388 | - | 597.973 | 1.919.710 | 1.661.680 | 3.314.285 | 2.443.982 | - |
| NOVEMBRO | 689.224 | 678.860 | 9.738.637 | 12.266.048 | 38.831.851 | - | 210.707 | 175.748 | 2.296.307 | 2.300.589 | 6.909.705 | - |
| DEZEMBRO | 58.275.310 | 4.752.126 | 8.367.864 | 17.835.621 | 9.642.768 | - | 17.587.237 | 1.224.333 | 2.050.947 | 3.432.105 | 1.728.095 | - |
| TOTAIS | 280.438.528 | 240.521.415 | 153.779.011 | 207.052.319 | 310.753.566 | 259.346.084 | 88.427.970 | 66.739.153 | 39.834.239 | 40.229.948 | 56.740.563 | 51.545.585 |

Fonte: CGPRO/SAP

(Valores Nominais em R\$ 1,00)

(Valores em US\$ 1,00)

| MÊS | DIVERSOS | | | | | | DIVERSOS | | | | | |
|----------------|------------|-------------|-------------|-------------|-------------|-------------|------------|------------|------------|------------|------------|------------|
| | 2017 | 2018 | 2019 | 2020 | 2021 | 2022(*) | 2017 | 2018 | 2019 | 2020 | 2021 | 2022(*) |
| JANEIRO | 4.249.224 | 5.917.014 | 17.569.904 | 23.608.736 | 17.338.483 | 38.920.836 | 1.365.300 | 1.860.521 | 4.695.701 | 5.509.623 | 3.216.787 | 7.264.874 |
| FEVEREIRO | 5.022.520 | 4.254.861 | 13.271.029 | 17.533.512 | 16.160.626 | 32.710.469 | 1.625.411 | 1.312.014 | 3.564.032 | 3.922.223 | 2.922.250 | 6.364.647 |
| MARÇO | 5.570.821 | 4.548.537 | 16.174.432 | 20.228.770 | 17.618.334 | 40.378.864 | 1.780.042 | 1.378.595 | 4.204.974 | 3.891.570 | 3.092.401 | 8.522.703 |
| ABRIL | 5.984.722 | 8.020.841 | 18.065.481 | 11.365.009 | 26.380.226 | 30.500.922 | 1.886.021 | 2.319.905 | 4.636.692 | 2.094.392 | 4.881.972 | 6.247.884 |
| MAIO | 5.147.867 | 14.445.778 | 17.122.192 | 16.400.308 | 29.348.196 | 42.269.860 | 1.587.329 | 3.867.471 | 4.278.943 | 3.022.708 | 5.609.150 | 8.938.624 |
| JUNHO | 6.088.084 | 15.862.791 | 16.024.054 | 21.433.062 | 34.705.382 | 33.373.119 | 1.840.635 | 4.114.648 | 4.147.441 | 3.914.429 | 6.938.024 | 6.371.348 |
| JULHO | 4.839.224 | 9.366.083 | 19.777.783 | 16.283.426 | 41.586.015 | 36.214.622 | 1.547.462 | 2.495.426 | 5.247.488 | 3.129.803 | 8.119.731 | 6.979.921 |
| SUB-TOTAL | 36.902.462 | 62.415.905 | 118.004.875 | 126.852.823 | 183.137.262 | 254.368.692 | 11.632.200 | 17.348.580 | 30.775.271 | 25.484.748 | 34.780.315 | 50.690.001 |
| CRESC. PERÍODO | 0,00 % | 69,14 % | 89,06 % | 7,50 % | 44,37 % | 38,90 % | 0,00 % | 49,14 % | 77,39 % | -17,19 % | 36,48 % | 45,74 % |
| AGOSTO | 4.119.553 | 11.917.709 | 17.552.831 | 20.405.788 | 35.211.989 | - | 1.321.386 | 2.926.746 | 4.237.767 | 3.729.605 | 6.846.186 | - |
| SETEMBRO | 4.393.375 | 8.767.790 | 19.331.696 | 22.272.792 | 35.926.301 | - | 1.387.674 | 2.164.031 | 4.652.634 | 3.948.587 | 6.604.828 | - |
| OUTUBRO | 7.865.430 | 20.002.611 | 19.263.612 | 27.628.844 | 32.503.266 | - | 2.403.126 | 5.381.241 | 4.810.972 | 4.786.868 | 5.759.927 | - |
| NOVEMBRO | 6.970.324 | 18.606.633 | 20.625.239 | 26.068.812 | 35.882.369 | - | 2.130.946 | 4.817.002 | 4.863.296 | 4.889.400 | 6.384.877 | - |
| DEZEMBRO | 5.294.685 | 14.816.877 | 17.281.391 | 27.634.571 | 26.926.156 | - | 1.597.913 | 3.817.405 | 4.235.635 | 5.317.715 | 4.825.476 | - |
| TOTAIS | 65.545.829 | 136.527.525 | 212.059.644 | 250.863.630 | 349.587.343 | 254.368.692 | 20.473.245 | 36.455.005 | 53.575.575 | 48.156.923 | 65.201.609 | 50.690.001 |

Fonte: CGPRO/SAP

(*) Até Julho - Dados Parciais

PRINCIPAIS PRODUTOS, INSUMOS E PRODUTOS EXPORTADOS

SETOR INDUSTRIAL

PRODUÇÃO, VENDA E FATURAMENTO DOS PRINCIPAIS PRODUTOS DO POLO INDUSTRIAL DE MANAUS

| PRODUTOS | UNIDADE | 2021 | | | |
|---|--------------|-------------|-------------|----------------|---------------|
| | | QUANTIDADE | | FATURAMENTO | |
| | | PRODUÇÃO | VENDIDA | (R\$) | (US\$ 1,00) |
| APARS. TELEFONICO - INCLUSIVE PORTEIRO ELETRONICO | UNIDADE | 4.958 | 5.652 | 1.438.012 | 266.350 |
| AUTO-RADIO E APARS. REPRODUTS. DE AUDIO | UNIDADE | 1.397.150 | 1.407.342 | 1.063.974.153 | 197.322.584 |
| BICICLETAS INCLUSIVE ELÉTRICA (CICLO-ELETRICO) | UNIDADE | 765.120 | 752.441 | 1.291.207.191 | 239.790.477 |
| BRINQUEDOS | UNIDADE | 3.224.950 | 3.169.511 | 57.266.940 | 10.678.562 |
| CAMERA FOTOGRAFICA (DIGITAL) | UNIDADE | 12.750 | 12.024 | 15.615.833 | 2.811.854 |
| CANETAS E LAPISEIRA (MIL UNIDADES) | MIL UNIDADES | 501.876 | 435.233 | 192.440.013 | 35.268.980 |
| CANETAS E LAPISEIRA (UNIDADE) | UNIDADE | 22.282.265 | 24.333.510 | 30.908.847 | 5.672.669 |
| COMPACT DISC - INCLUSIVE CD-ROM E DVD-ROM | UNIDADE | 1.062.621 | 1.097.415 | 4.988.190 | 930.446 |
| CONDICIONADOR DE AR DE JANELA OU DE PAREDE DE CORPO ÚNICO | UNIDADE | 622.685 | 515.147 | 586.402.661 | 108.612.386 |
| CONDICIONADOR DE AR SPLIT SYSTEM | UNIDADE | 5.910.983 | 5.546.326 | 8.743.128.810 | 1.616.846.758 |
| DVD RECORD PLAYER INCLUSIVE BLU RAY | UNIDADE | 350.748 | 180.570 | 33.649.314 | 6.316.334 |
| FORNO MICROONDAS | UNIDADE | 4.732.095 | 4.597.540 | 2.231.258.468 | 413.063.279 |
| HOME THEATER | UNIDADE | 101.707 | 102.603 | 121.316.091 | 22.567.051 |
| ISQUEIROS (MIL UNIDADES) | MIL UNIDADES | 250.727 | 250.717 | 495.172.538 | 91.779.486 |
| LAMINAS E CARTUCHOS (MIL UNIDADES) | MIL UNIDADES | 887.979 | 622.558 | 75.693.491 | 13.977.675 |
| LAMINAS E CARTUCHOS (UNIDADE) | UNIDADE | 130.008.592 | 134.539.597 | 238.601.568 | 43.969.294 |
| MICROCOMPUTADORES - DESKTOP | UNIDADE | 49.266 | 55.453 | 88.018.889 | 16.354.572 |
| MONITORES C/ TELA LCD (USO EM INFORM.) | UNIDADE | 1.543.788 | 1.331.455 | 1.144.069.945 | 210.811.885 |
| MOTOCICLETAS, MOTONETAS E CICLOMOTOS | UNIDADE | 1.216.353 | 1.204.748 | 15.194.074.647 | 2.822.242.540 |
| PLACA DE CIRCUITO IMPRESSO MONTADA (USO EM INFORMATICA) | UNIDADE | 183.913.356 | 55.175.578 | 12.583.686.359 | 2.330.360.467 |
| RADIOS APARS/REPRS/GRAVS AUDIO (NÃO PORTÁTIL) INCLUSIVE TOCA DISCO DIG. A LASER | UNIDADE | 763.015 | 705.477 | 470.127.438 | 87.114.293 |
| RADIOS E APARS-REPRS/GRAV AUDIO PORTATIL (MP3/MP4 E TOCA DISCO DIGITAL A LASER) | UNIDADE | 545.987 | 414.748 | 173.708.987 | 32.494.853 |
| RECEPTOR DE SINAL DE TELEVISAO | UNIDADE | 1.712.665 | 1.659.578 | 642.836.145 | 119.162.134 |
| RELOGIO DE PULSO E BOLSO | UNIDADE | 7.472.812 | 6.571.633 | 1.125.187.070 | 208.594.339 |
| TELEFONE CELULAR | UNIDADE | 14.474.567 | 14.682.109 | 15.426.794.019 | 2.853.174.145 |
| TELEJOGO | UNIDADE | 23.827 | 24.281 | 5.145.140 | 954.002 |
| TELEVISOR COM TELA LCD e OLED | UNIDADE | 10.435.861 | 10.819.768 | 23.503.043.543 | 4.357.654.581 |
| UNID. CONDENSADORA P/ SPLIT SYSTEM | UNIDADE | 127.662 | 461.184 | 698.871.028 | 127.410.816 |
| UNID. EVAPORADORA P/ SPLIT SYSTEM | UNIDADE | 184.761 | 519.569 | 420.554.392 | 77.067.474 |

FONTE: CGPRO/SAP

SETOR INDUSTRIAL

PRODUÇÃO, VENDA E FATURAMENTO DOS PRINCIPAIS PRODUTOS DO POLO INDUSTRIAL DE MANAUS

| PRODUTOS | UNIDADE | 2022(*) | | | |
|---|--------------|-------------|-------------|----------------|---------------|
| | | QUANTIDADE | | FATURAMENTO | |
| | | PRODUÇÃO | VENDIDA | (R\$) | (US\$ 1,00) |
| APARS. TELEFONICO - INCLUSIVE PORTEIRO ELETRONICO | UNIDADE | 212.514 | 203.020 | 40.319.310 | 8.137.784 |
| AUTO-RADIO E APARS. REPRODUTS. DE AUDIO | UNIDADE | 655.133 | 675.964 | 590.703.773 | 117.453.227 |
| BICICLETAS INCLUSIVE ELÉTRICA (CICLO-ELETRICO) | UNIDADE | 385.495 | 300.277 | 635.210.426 | 126.747.330 |
| BRINQUEDOS | UNIDADE | 1.839.831 | 2.163.906 | 39.725.604 | 7.929.829 |
| CANETAS E LAPISEIRA (MIL UNIDADES) | MIL UNIDADES | 1.794.301 | 1.703.669 | 108.987.429 | 21.564.094 |
| CANETAS E LAPISEIRA (UNIDADE) | UNIDADE | 8.651.126 | 8.288.195 | 6.075.325 | 1.189.250 |
| COMPACT DISC - INCLUSIVE CD-ROM E DVD-ROM | UNIDADE | 1.423.475 | 1.234.435 | 3.902.171 | 782.342 |
| CONDICIONADOR DE AR DE JANELA OU DE PAREDE DE CORPO ÚNICO | UNIDADE | 42.890 | 86.866 | 108.110.304 | 21.323.358 |
| CONDICIONADOR DE AR SPLIT SYSTEM | UNIDADE | 1.924.944 | 1.778.634 | 3.234.738.755 | 640.250.988 |
| DVD RECORD PLAYER INCLUSIVE BLU RAY | UNIDADE | 67.509 | 13.688 | 2.951.338 | 576.528 |
| FORNO MICROONDAS | UNIDADE | 2.024.153 | 1.879.857 | 1.010.063.089 | 202.256.873 |
| HOME THEATER | UNIDADE | 46.311 | 39.049 | 46.397.775 | 9.253.206 |
| ISQUEIROS (MIL UNIDADES) | MIL UNIDADES | 159.323 | 1.713.793 | 314.243.777 | 62.647.247 |
| LAMINAS E CARTUCHOS (MIL UNIDADES) | MIL UNIDADES | 509.457 | 375.977 | 52.900.826 | 10.540.282 |
| LAMINAS E CARTUCHOS (UNIDADE) | UNIDADE | 109.723.917 | 690.726.497 | 171.406.562 | 34.201.584 |
| MICROCOMPUTADORES - DESKTOP | UNIDADE | 18.655 | 20.217 | 23.170.864 | 4.617.393 |
| MONITORES C/ TELA LCD (USO EM INFORM.) | UNIDADE | 2.124.625 | 1.299.625 | 1.272.151.857 | 254.297.129 |
| MOTOCICLETAS, MOTONETAS E CICLOMOTOS | UNIDADE | 784.558 | 775.459 | 10.891.285.645 | 2.178.328.928 |
| PLACA DE CIRCUITO IMPRESSO MONTADA (USO EM INFORMATICA) | UNIDADE | 43.853.876 | 31.317.472 | 8.733.871.154 | 1.739.887.866 |
| RADIOS APARS/REPRS/GRAVS AUDIO (NÃO PORTÁTIL) INCLUSIVE TOCA DISCO DIG. A LASER | UNIDADE | 375.174 | 421.847 | 251.705.225 | 50.340.064 |
| RADIOS E APARS-REPRS/GRAV AUDIO PORTATIL (MP3/MP4 E TOCA DISCO DIGITAL A LASER) | UNIDADE | 79.091 | 103.140 | 37.836.498 | 7.569.438 |
| RECEPTOR DE SINAL DE TELEVISAO | UNIDADE | 891.270 | 721.604 | 285.592.031 | 57.077.398 |
| RELOGIO DE PULSO E BOLSO | UNIDADE | 3.866.383 | 3.662.440 | 696.829.090 | 139.571.668 |
| TELEFONE CELULAR | UNIDADE | 9.179.420 | 8.895.288 | 10.174.846.136 | 2.035.139.699 |
| TELEJOGO | UNIDADE | 12.679 | 7.007 | 1.680.632 | 326.485 |
| TELEVISOR COM TELA LCD e OLED | UNIDADE | 5.272.561 | 5.359.141 | 10.531.380.246 | 2.100.216.094 |
| UNID. CONDENSADORA P/ SPLIT SYSTEM | UNIDADE | 118.352 | 276.119 | 458.869.733 | 90.409.509 |
| UNID. EVAPORADORA P/ SPLIT SYSTEM | UNIDADE | 204.297 | 288.510 | 267.754.532 | 52.830.023 |

FONTE: CGPRO/SAP

(*)Até JULHO - Dados Parciais

SETOR INDUSTRIAL
PRODUÇÃO, VENDA E FATURAMENTO DOS PRINCIPAIS PRODUTOS DO PIM - MÊS/MÊS

| MESES | RECEPTOR DE SINAL DE TELEVISAO | | | | | | | | | | |
|----------------|--------------------------------|------------------|----------------|---------------------------|----------------|---------------|----------------|--------------------------|-------------------|------------------|-------------------|
| | QTD. PRODUZIDA | | | QUANTIDADE VENDIDA - 2022 | | | | FATURAMENTO EM US\$ 1,00 | | | |
| | 2020 | 2021 | 2022(*) | LOCAL | NACIONAL | EXTERIOR | TOTAL | LOCAL | NACIONAL | EXTERIOR | TOTAL |
| Janeiro | 267.115 | 145.053 | 69.257 | 111 | 42.755 | 4.880 | 47.746 | 4.208 | 2.503.552 | 269.348 | 2.777.108 |
| Fevereiro | 273.091 | 145.546 | 156.117 | 2.400 | 101.916 | - | 104.316 | 148.163 | 8.158.920 | - | 8.307.083 |
| Março | 247.068 | 213.888 | 143.870 | 60 | 64.341 | - | 64.401 | 4.306 | 6.022.595 | - | 6.026.901 |
| Abril | 161.234 | 171.657 | 134.088 | 200 | 147.499 | - | 147.699 | 21.013 | 12.140.650 | - | 12.161.663 |
| Maio | 177.448 | 110.739 | 99.383 | 4.633 | 110.874 | - | 115.507 | 286.753 | 9.721.937 | - | 10.008.690 |
| Junho | 177.695 | 173.294 | 109.940 | 20 | 125.179 | - | 125.199 | 960 | 8.725.937 | - | 8.726.897 |
| Julho | 190.702 | 119.955 | 178.615 | 51 | 86.564 | 30.121 | 116.736 | 2.455 | 7.168.148 | 1.898.454 | 9.069.057 |
| SUB-TOTAL | 1.494.353 | 1.080.132 | 891.270 | | | | | | | | |
| CRESC. PERÍODO | 0,00 % | -27,72 % | -17,49 % | | | | | | | | |
| Agosto | 150.752 | 165.364 | - | - | - | - | - | - | - | - | - |
| Setembro | 208.406 | 126.980 | - | - | - | - | - | - | - | - | - |
| Outubro | 269.896 | 96.496 | - | - | - | - | - | - | - | - | - |
| Novembro | 185.783 | 122.754 | - | - | - | - | - | - | - | - | - |
| Dezembro | 100.932 | 120.939 | - | - | - | - | - | - | - | - | - |
| TOTAIS | 2.410.122 | 1.712.665 | 891.270 | 7.475 | 679.128 | 35.001 | 721.604 | 467.858 | 54.441.739 | 2.167.802 | 57.077.399 |

| MESES | TELEJOGO | | | | | | | | | | |
|----------------|----------------|---------------|---------------|---------------------------|--------------|----------|--------------|--------------------------|----------------|----------|----------------|
| | QTD. PRODUZIDA | | | QUANTIDADE VENDIDA - 2022 | | | | FATURAMENTO EM US\$ 1,00 | | | |
| | 2020 | 2021 | 2022(*) | LOCAL | NACIONAL | EXTERIOR | TOTAL | LOCAL | NACIONAL | EXTERIOR | TOTAL |
| Janeiro | - | 4.100 | 7.026 | - | 3.240 | - | 3.240 | - | 132.795 | - | 132.795 |
| Fevereiro | - | 416 | 5.373 | - | 708 | - | 708 | - | 52.074 | - | 52.074 |
| Março | - | - | 280 | - | 629 | - | 629 | - | 34.640 | - | 34.640 |
| Abril | - | - | - | - | 790 | - | 790 | - | 33.466 | - | 33.466 |
| Maio | - | - | - | - | 362 | - | 362 | - | 18.227 | - | 18.227 |
| Junho | - | - | - | - | 450 | - | 450 | - | 21.231 | - | 21.231 |
| Julho | 1.313 | 3.006 | - | - | 828 | - | 828 | - | 34.051 | - | 34.051 |
| SUB-TOTAL | 1.313 | 7.522 | 12.679 | | | | | | | | |
| CRESC. PERÍODO | 0,00 % | 472,89 % | 68,56 % | | | | | | | | |
| Agosto | 6.578 | 6.924 | - | - | - | - | - | - | - | - | - |
| Setembro | 4.140 | 2.721 | - | - | - | - | - | - | - | - | - |
| Outubro | 2.064 | - | - | - | - | - | - | - | - | - | - |
| Novembro | - | - | - | - | - | - | - | - | - | - | - |
| Dezembro | - | 6.660 | - | - | - | - | - | - | - | - | - |
| TOTAIS | 14.095 | 23.827 | 12.679 | - | 7.007 | - | 7.007 | - | 326.484 | - | 326.484 |

Fonte: CGPRO/SAP

(*) Dados parciais.

SETOR INDUSTRIAL
PRODUÇÃO, VENDA E FATURAMENTO DOS PRINCIPAIS PRODUTOS DO PIM - MÊS/MÊS

| MESES | RÁDIOS E APARS-REPRS/GRAV AUDIO PORTATIL (MP3/MP4 E TOCA DISCO DIGITAL A LASER) | | | | | | | | | | |
|----------------|---|----------------|---------------|---------------------------|----------------|----------|----------------|--------------------------|------------------|----------|------------------|
| | QTD. PRODUZIDA | | | QUANTIDADE VENDIDA - 2022 | | | | FATURAMENTO EM US\$ 1,00 | | | |
| | 2020 | 2021 | 2022(*) | LOCAL | NACIONAL | EXTERIOR | TOTAL | LOCAL | NACIONAL | EXTERIOR | TOTAL |
| Janeiro | 45.655 | 55.977 | 23.379 | 218 | 12.476 | - | 12.694 | 20.240 | 605.160 | - | 625.400 |
| Fevereiro | 39.166 | 68.022 | 4.888 | 108 | 10.853 | - | 10.961 | 6.085 | 682.502 | - | 688.587 |
| Março | 32.334 | 80.631 | 11.085 | 198 | 14.289 | - | 14.487 | 28.152 | 1.220.937 | - | 1.249.089 |
| Abril | 9.696 | 47.658 | 11.547 | 44 | 11.383 | - | 11.427 | 4.488 | 700.462 | - | 704.950 |
| Mai | 15.079 | 50.056 | 19.476 | 124 | 26.567 | - | 26.691 | 17.656 | 1.774.899 | - | 1.792.555 |
| Junho | 10.526 | 55.080 | 4.482 | 48 | 20.045 | - | 20.093 | 4.970 | 1.888.733 | - | 1.893.703 |
| Julho | 34.042 | 42.404 | 4.234 | 29 | 6.758 | - | 6.787 | 5.942 | 609.214 | - | 615.156 |
| SUB-TOTAL | 186.498 | 399.828 | 79.091 | | | | | | | | |
| CRESC. PERÍODO | 0,00 % | 114,39 % | -80,22 % | | | | | | | | |
| Agosto | 35.944 | 30.354 | - | - | - | - | - | - | - | - | - |
| Setembro | 43.313 | 38.339 | - | - | - | - | - | - | - | - | - |
| Outubro | 31.886 | 28.116 | - | - | - | - | - | - | - | - | - |
| Novembro | 48.061 | 30.194 | - | - | - | - | - | - | - | - | - |
| Dezembro | 49.224 | 19.156 | - | - | - | - | - | - | - | - | - |
| TOTAIS | 394.926 | 545.987 | 79.091 | 769 | 102.371 | - | 103.140 | 87.533 | 7.481.907 | - | 7.569.440 |

| MESES | CONDICIONADOR DE AR SPLIT SYSTEM | | | | | | | | | | |
|----------------|----------------------------------|------------------|------------------|---------------------------|------------------|----------|------------------|--------------------------|--------------------|----------|--------------------|
| | QTD. PRODUZIDA | | | QUANTIDADE VENDIDA - 2022 | | | | FATURAMENTO EM US\$ 1,00 | | | |
| | 2020 | 2021 | 2022(*) | LOCAL | NACIONAL | EXTERIOR | TOTAL | LOCAL | NACIONAL | EXTERIOR | TOTAL |
| Janeiro | 494.996 | 499.359 | 363.874 | 1.565 | 305.994 | - | 307.559 | 624.914 | 96.547.542 | - | 97.172.456 |
| Fevereiro | 427.852 | 532.711 | 290.350 | 2.801 | 210.671 | - | 213.472 | 919.761 | 86.280.337 | - | 87.200.098 |
| Março | 402.433 | 628.718 | 174.414 | 3.702 | 223.351 | - | 227.053 | 1.595.890 | 89.256.539 | - | 90.852.429 |
| Abril | 207.487 | 537.319 | 221.436 | 4.290 | 168.124 | - | 172.414 | 1.785.283 | 69.385.788 | - | 71.171.071 |
| Mai | 98.377 | 355.052 | 224.768 | 2.173 | 213.241 | - | 215.414 | 997.201 | 87.355.747 | - | 88.352.948 |
| Junho | 227.378 | 389.985 | 230.887 | 6.707 | 242.154 | - | 248.861 | 2.359.078 | 79.667.605 | - | 82.026.683 |
| Julho | 384.710 | 484.267 | 419.215 | 15.495 | 378.366 | - | 393.861 | 3.906.920 | 119.568.383 | - | 123.475.303 |
| SUB-TOTAL | 2.243.233 | 3.427.411 | 1.924.944 | | | | | | | | |
| CRESC. PERÍODO | 0,00 % | 52,79 % | -43,84 % | | | | | | | | |
| Agosto | 438.430 | 634.132 | - | - | - | - | - | - | - | - | - |
| Setembro | 498.164 | 477.349 | - | - | - | - | - | - | - | - | - |
| Outubro | 821.848 | 504.031 | - | - | - | - | - | - | - | - | - |
| Novembro | 685.300 | 493.117 | - | - | - | - | - | - | - | - | - |
| Dezembro | 553.072 | 374.943 | - | - | - | - | - | - | - | - | - |
| TOTAIS | 5.240.047 | 5.910.983 | 1.924.944 | 36.733 | 1.741.901 | - | 1.778.634 | 12.189.047 | 628.061.941 | - | 640.250.988 |

Fonte: CGPRO/SAP

(*) Dados parciais.

SETOR INDUSTRIAL
PRODUÇÃO, VENDA E FATURAMENTO DOS PRINCIPAIS PRODUTOS DO PIM - MÊS/MÊS

| MESES | RÁDIOS APARS/REPRS/GRAVS AUDIO (NÃO PORTÁTIL) INCLUSIVE TOCA DISCO DIG. A LASER | | | | | | | | | | |
|----------------|---|----------------|----------------|---------------------------|----------------|----------|----------------|--------------------------|-------------------|----------|-------------------|
| | QTD. PRODUZIDA | | | QUANTIDADE VENDIDA - 2022 | | | | FATURAMENTO EM US\$ 1,00 | | | |
| | 2020 | 2021 | 2022(*) | LOCAL | NACIONAL | EXTERIOR | TOTAL | LOCAL | NACIONAL | EXTERIOR | TOTAL |
| Janeiro | 44.697 | 60.108 | 43.927 | 1.038 | 46.766 | - | 47.804 | 267.917 | 4.480.583 | - | 4.748.500 |
| Fevereiro | 54.610 | 50.965 | 63.854 | 561 | 63.566 | - | 64.127 | 165.718 | 8.277.159 | - | 8.442.877 |
| Março | 62.578 | 71.090 | 76.033 | 638 | 64.456 | - | 65.094 | 165.029 | 6.921.654 | - | 7.086.683 |
| Abril | 7.701 | 55.540 | 6.923 | 58 | 74.703 | - | 74.761 | 9.623 | 9.089.410 | - | 9.099.033 |
| Mai | 24.375 | 74.152 | 71.827 | 10 | 69.454 | - | 69.464 | 1.652 | 9.085.120 | - | 9.086.772 |
| Junho | 42.932 | 61.603 | 61.838 | 1.098 | 52.365 | - | 53.463 | 203.238 | 5.652.336 | - | 5.855.574 |
| Julho | 54.995 | 75.387 | 50.772 | 81 | 47.053 | - | 47.134 | 35.021 | 5.985.603 | - | 6.020.624 |
| SUB-TOTAL | 291.888 | 448.845 | 375.174 | | | | | | | | |
| CRESC. PERÍODO | 0,00 % | 53,77 % | -16,41 % | | | | | | | | |
| Agosto | 36.157 | 70.783 | - | - | - | - | - | - | - | - | - |
| Setembro | 52.342 | 48.288 | - | - | - | - | - | - | - | - | - |
| Outubro | 56.590 | 80.072 | - | - | - | - | - | - | - | - | - |
| Novembro | 62.392 | 63.932 | - | - | - | - | - | - | - | - | - |
| Dezembro | 38.985 | 51.095 | - | - | - | - | - | - | - | - | - |
| TOTAIS | 538.354 | 763.015 | 375.174 | 3.484 | 418.363 | - | 421.847 | 848.198 | 49.491.865 | - | 50.340.063 |

| MESES | AUTO-RADIO E APARS. REPRODUTS. DE AUDIO | | | | | | | | | | |
|----------------|---|------------------|----------------|---------------------------|----------------|---------------|----------------|--------------------------|--------------------|------------------|--------------------|
| | QTD. PRODUZIDA | | | QUANTIDADE VENDIDA - 2022 | | | | FATURAMENTO EM US\$ 1,00 | | | |
| | 2020 | 2021 | 2022(*) | LOCAL | NACIONAL | EXTERIOR | TOTAL | LOCAL | NACIONAL | EXTERIOR | TOTAL |
| Janeiro | 155.889 | 125.381 | 94.097 | 1.011 | 85.895 | 1.600 | 88.506 | 74.105 | 12.571.940 | 67.644 | 12.713.689 |
| Fevereiro | 144.631 | 117.706 | 77.346 | 783 | 78.581 | 3.735 | 83.099 | 53.598 | 11.553.081 | 142.647 | 11.749.326 |
| Março | 144.192 | 170.113 | 81.551 | 985 | 76.315 | 722 | 78.022 | 72.477 | 13.339.628 | 43.294 | 13.455.399 |
| Abril | 33.897 | 144.986 | 87.180 | 746 | 78.467 | 2.638 | 81.851 | 50.522 | 15.802.316 | 244.935 | 16.097.773 |
| Mai | 32.695 | 121.391 | 114.739 | 991 | 96.311 | 16.078 | 113.380 | 70.522 | 20.098.734 | 2.064.890 | 22.234.146 |
| Junho | 72.849 | 102.042 | 94.280 | 1.073 | 99.639 | 7.528 | 108.240 | 79.084 | 17.658.821 | 1.450.069 | 19.187.974 |
| Julho | 122.378 | 103.473 | 105.940 | 638 | 113.119 | 9.109 | 122.866 | 51.053 | 20.312.765 | 1.651.103 | 22.014.921 |
| SUB-TOTAL | 706.531 | 885.092 | 655.133 | | | | | | | | |
| CRESC. PERÍODO | 0,00 % | 25,27 % | -25,98 % | | | | | | | | |
| Agosto | 114.549 | 109.901 | - | - | - | - | - | - | - | - | - |
| Setembro | 135.724 | 79.003 | - | - | - | - | - | - | - | - | - |
| Outubro | 157.572 | 109.990 | - | - | - | - | - | - | - | - | - |
| Novembro | 154.674 | 123.164 | - | - | - | - | - | - | - | - | - |
| Dezembro | 121.263 | 90.000 | - | - | - | - | - | - | - | - | - |
| TOTAIS | 1.390.313 | 1.397.150 | 655.133 | 6.227 | 628.327 | 41.410 | 675.964 | 451.361 | 111.337.285 | 5.664.582 | 117.453.228 |

Fonte: CGPRO/SAP

(*) Dados parciais.

SETOR INDUSTRIAL
PRODUÇÃO, VENDA E FATURAMENTO DOS PRINCIPAIS PRODUTOS DO PIM - MÊS/MÊS

| MESES | HOME THEATER | | | | | | | | | | |
|----------------|----------------|----------------|---------------|---------------------------|---------------|----------|---------------|--------------------------|------------------|----------|------------------|
| | QTD. PRODUZIDA | | | QUANTIDADE VENDIDA - 2022 | | | | FATURAMENTO EM US\$ 1,00 | | | |
| | 2020 | 2021 | 2022(*) | LOCAL | NACIONAL | EXTERIOR | TOTAL | LOCAL | NACIONAL | EXTERIOR | TOTAL |
| Janeiro | 4.979 | 6.477 | 7.153 | 108 | 4.020 | - | 4.128 | 21.392 | 900.489 | - | 921.881 |
| Fevereiro | 3.650 | 7.850 | 9.501 | 54 | 6.103 | - | 6.157 | 11.154 | 1.129.158 | - | 1.140.312 |
| Março | 4.646 | 11.545 | 7.388 | - | 4.776 | - | 4.776 | - | 1.171.396 | - | 1.171.396 |
| Abril | - | 13.640 | 8.125 | 35 | 10.318 | - | 10.353 | 7.531 | 2.666.148 | - | 2.673.679 |
| Mai | 91 | 10.781 | 7.844 | - | 3.135 | - | 3.135 | - | 911.853 | - | 911.853 |
| Junho | 3.377 | 7.739 | 4.267 | 118 | 4.891 | - | 5.009 | 23.208 | 1.087.590 | - | 1.110.798 |
| Julho | 773 | 11.103 | 2.033 | 7 | 5.484 | - | 5.491 | 1.078 | 1.322.209 | - | 1.323.287 |
| SUB-TOTAL | 17.516 | 69.135 | 46.311 | | | | | | | | |
| CRESC. PERÍODO | 0,00 % | 294,70 % | -33,01 % | | | | | | | | |
| Agosto | 4.116 | 7.118 | - | - | - | - | - | - | - | - | - |
| Setembro | 11.293 | 7.689 | - | - | - | - | - | - | - | - | - |
| Outubro | 13.311 | 7.243 | - | - | - | - | - | - | - | - | - |
| Novembro | 9.118 | 6.787 | - | - | - | - | - | - | - | - | - |
| Dezembro | 7.059 | 3.735 | - | - | - | - | - | - | - | - | - |
| TOTAIS | 62.413 | 101.707 | 46.311 | 322 | 38.727 | - | 39.049 | 64.363 | 9.188.843 | - | 9.253.206 |

| MESES | COMPACT DISC - INCLUSIVE CD-ROM E DVD-ROM | | | | | | | | | | |
|----------------|---|------------------|------------------|---------------------------|------------------|--------------|------------------|--------------------------|----------------|--------------|----------------|
| | QTD. PRODUZIDA | | | QUANTIDADE VENDIDA - 2022 | | | | FATURAMENTO EM US\$ 1,00 | | | |
| | 2020 | 2021 | 2022(*) | LOCAL | NACIONAL | EXTERIOR | TOTAL | LOCAL | NACIONAL | EXTERIOR | TOTAL |
| Janeiro | 578.678 | - | 190.039 | 1 | 152.695 | - | 152.696 | 9 | 42.375 | - | 42.384 |
| Fevereiro | 499.233 | 277.861 | 284.975 | 19.298 | 286.184 | - | 305.482 | 120.035 | 106.232 | - | 226.267 |
| Março | 162.941 | 194.229 | 300.275 | 9.390 | 306.079 | - | 315.469 | 81.395 | 144.969 | - | 226.364 |
| Abril | 76.909 | 166.610 | 203.845 | - | 1.386 | 1.110 | 2.496 | - | 6.971 | 1.171 | 8.142 |
| Mai | 48.422 | 250.237 | 264.116 | 850 | 259.968 | 2.500 | 263.318 | 13.168 | 104.866 | 2.822 | 120.856 |
| Junho | 153.144 | 148.284 | 179.925 | 4.000 | 182.379 | - | 186.379 | 40.004 | 101.577 | - | 141.581 |
| Julho | 187.039 | 5.000 | 300 | - | 8.595 | - | 8.595 | - | 16.748 | - | 16.748 |
| SUB-TOTAL | 1.706.366 | 1.042.221 | 1.423.475 | | | | | | | | |
| CRESC. PERÍODO | 0,00 % | -38,92 % | 36,58 % | | | | | | | | |
| Agosto | 271.446 | 8.000 | - | - | - | - | - | - | - | - | - |
| Setembro | 658.466 | 3.600 | - | - | - | - | - | - | - | - | - |
| Outubro | 233.436 | 1.500 | - | - | - | - | - | - | - | - | - |
| Novembro | 238.647 | 6.700 | - | - | - | - | - | - | - | - | - |
| Dezembro | 142.971 | 600 | - | - | - | - | - | - | - | - | - |
| TOTAIS | 3.251.332 | 1.062.621 | 1.423.475 | 33.539 | 1.197.286 | 3.610 | 1.234.435 | 254.611 | 523.738 | 3.993 | 782.342 |

Fonte: CGPRO/SAP

(*) Dados parciais.

SETOR INDUSTRIAL
PRODUÇÃO, VENDA E FATURAMENTO DOS PRINCIPAIS PRODUTOS DO PIM - MÊS/MÊS

| MESES | CONDICIONADOR DE AR DE JANELA OU DE PAREDE DE CORPO ÚNICO | | | | | | | | | | |
|----------------|---|----------------|---------------|---------------------------|---------------|----------|---------------|--------------------------|-------------------|----------|-------------------|
| | QTD. PRODUZIDA | | | QUANTIDADE VENDIDA - 2022 | | | | FATURAMENTO EM US\$ 1,00 | | | |
| | 2020 | 2021 | 2022(*) | LOCAL | NACIONAL | EXTERIOR | TOTAL | LOCAL | NACIONAL | EXTERIOR | TOTAL |
| Janeiro | 42.612 | 37.526 | 2.512 | 1.782 | 17.939 | - | 19.721 | 414.165 | 3.735.684 | - | 4.149.849 |
| Fevereiro | 38.525 | 37.982 | 3.661 | 5.208 | 1.779 | - | 6.987 | 1.146.475 | 462.223 | - | 1.608.698 |
| Março | 34.150 | 47.406 | 7.961 | 418 | 6.605 | - | 7.023 | 117.833 | 1.551.653 | - | 1.669.486 |
| Abril | 22.995 | 41.823 | 7.936 | 1.527 | 11.353 | - | 12.880 | 426.239 | 3.192.965 | - | 3.619.204 |
| Mai | 17.849 | 43.771 | 12 | 1.405 | 8.853 | - | 10.258 | 424.396 | 2.606.916 | - | 3.031.312 |
| Junho | 25.133 | 38.221 | 10.036 | 1.424 | 7.670 | - | 9.094 | 372.514 | 1.815.005 | - | 2.187.519 |
| Julho | 36.256 | 55.452 | 10.772 | 3.696 | 17.207 | - | 20.903 | 817.079 | 4.240.212 | - | 5.057.291 |
| SUB-TOTAL | 217.520 | 302.181 | 42.890 | | | | | | | | |
| CRESC. PERÍODO | 0,00 % | 38,92 % | -85,81 % | | | | | | | | |
| Agosto | 47.913 | 67.123 | - | - | - | - | - | - | - | - | - |
| Setembro | 46.847 | 74.157 | - | - | - | - | - | - | - | - | - |
| Outubro | 60.844 | 58.444 | - | - | - | - | - | - | - | - | - |
| Novembro | 58.057 | 77.998 | - | - | - | - | - | - | - | - | - |
| Dezembro | 21.669 | 42.782 | - | - | - | - | - | - | - | - | - |
| TOTAIS | 452.850 | 622.685 | 42.890 | 15.460 | 71.406 | - | 86.866 | 3.718.701 | 17.604.658 | - | 21.323.359 |

| MESES | CAMERA FOTOGRAFICA (DIGITAL) | | | | | | | | | | |
|----------------|------------------------------|---------------|-----------|---------------------------|----------|----------|----------|--------------------------|----------|----------|----------|
| | QTD. PRODUZIDA | | | QUANTIDADE VENDIDA - 2022 | | | | FATURAMENTO EM US\$ 1,00 | | | |
| | 2020 | 2021 | 2022(*) | LOCAL | NACIONAL | EXTERIOR | TOTAL | LOCAL | NACIONAL | EXTERIOR | TOTAL |
| Janeiro | 6.060 | 4.020 | - | - | - | - | - | - | - | - | - |
| Fevereiro | - | 3.864 | - | - | - | - | - | - | - | - | - |
| Março | 7.350 | 4.866 | - | - | - | - | - | - | - | - | - |
| Abril | 3.990 | - | - | - | - | - | - | - | - | - | - |
| Mai | 5.461 | - | - | - | - | - | - | - | - | - | - |
| Junho | 7.020 | - | - | - | - | - | - | - | - | - | - |
| Julho | 11.130 | - | - | - | - | - | - | - | - | - | - |
| SUB-TOTAL | 41.011 | 12.750 | - | - | - | - | - | - | - | - | - |
| CRESC. PERÍODO | 0,00 % | -68,91 % | -100,00 % | | | | | | | | |
| Agosto | 6.954 | - | - | - | - | - | - | - | - | - | - |
| Setembro | 9.030 | - | - | - | - | - | - | - | - | - | - |
| Outubro | 11.010 | - | - | - | - | - | - | - | - | - | - |
| Novembro | 7.290 | - | - | - | - | - | - | - | - | - | - |
| Dezembro | 2.160 | - | - | - | - | - | - | - | - | - | - |
| TOTAIS | 77.455 | 12.750 | - | - | - | - | - | - | - | - | - |

Fonte: CGPRO/SAP

(*) Dados parciais.

SETOR INDUSTRIAL
PRODUÇÃO, VENDA E FATURAMENTO DOS PRINCIPAIS PRODUTOS DO PIM - MÊS/MÊS

| MESES | MONITORES C/ TELA LCD (USO EM INFORM.) | | | | | | | | | | |
|----------------|--|------------------|------------------|---------------------------|------------------|----------|------------------|--------------------------|--------------------|----------|--------------------|
| | QTD. PRODUZIDA | | | QUANTIDADE VENDIDA - 2022 | | | | FATURAMENTO EM US\$ 1,00 | | | |
| | 2020 | 2021 | 2022(*) | LOCAL | NACIONAL | EXTERIOR | TOTAL | LOCAL | NACIONAL | EXTERIOR | TOTAL |
| Janeiro | 124.746 | 78.900 | 204.508 | - | 130.424 | - | 130.424 | - | 25.535.185 | - | 25.535.185 |
| Fevereiro | 97.269 | 90.529 | 256.201 | - | 100.071 | - | 100.071 | - | 18.353.103 | - | 18.353.103 |
| Março | 129.184 | 151.992 | 376.759 | 1 | 112.948 | - | 112.949 | 246 | 24.256.812 | - | 24.257.058 |
| Abril | 104.723 | 157.567 | 304.750 | 2.916 | 233.506 | - | 236.422 | 906.032 | 60.070.868 | - | 60.976.900 |
| Mai | 48.504 | 124.147 | 343.366 | 120 | 274.276 | - | 274.396 | 31.504 | 49.844.182 | - | 49.875.686 |
| Junho | 60.979 | 110.983 | 313.307 | 40 | 238.147 | - | 238.187 | 8.486 | 37.977.642 | - | 37.986.128 |
| Julho | 148.244 | 121.485 | 325.734 | 516 | 206.660 | - | 207.176 | 55.902 | 37.257.168 | - | 37.313.070 |
| SUB-TOTAL | 713.649 | 835.603 | 2.124.625 | | | | | | | | |
| CRESC. PERÍODO | 0,00 % | 17,09 % | 154,26 % | | | | | | | | |
| Agosto | 120.334 | 133.412 | - | - | - | - | - | - | - | - | - |
| Setembro | 119.141 | 149.083 | - | - | - | - | - | - | - | - | - |
| Outubro | 128.726 | 168.353 | - | - | - | - | - | - | - | - | - |
| Novembro | 185.558 | 199.820 | - | - | - | - | - | - | - | - | - |
| Dezembro | 103.039 | 57.517 | - | - | - | - | - | - | - | - | - |
| TOTAIS | 1.370.447 | 1.543.788 | 2.124.625 | 3.593 | 1.296.032 | - | 1.299.625 | 1.002.170 | 253.294.960 | - | 254.297.130 |

| MESES | RELOGIO DE PULSO E BOLSO | | | | | | | | | | |
|----------------|--------------------------|------------------|------------------|---------------------------|------------------|-----------|------------------|--------------------------|--------------------|--------------|--------------------|
| | QTD. PRODUZIDA | | | QUANTIDADE VENDIDA - 2022 | | | | FATURAMENTO EM US\$ 1,00 | | | |
| | 2020 | 2021 | 2022(*) | LOCAL | NACIONAL | EXTERIOR | TOTAL | LOCAL | NACIONAL | EXTERIOR | TOTAL |
| Janeiro | 705.969 | 306.220 | 402.866 | 13.100 | 308.465 | 24 | 321.589 | 368.673 | 10.717.404 | 898 | 11.086.975 |
| Fevereiro | 757.417 | 629.130 | 598.732 | 14.694 | 445.719 | - | 460.413 | 431.298 | 16.932.708 | - | 17.364.006 |
| Março | 621.381 | 848.142 | 627.315 | 21.237 | 578.354 | - | 599.591 | 656.296 | 22.996.913 | - | 23.653.209 |
| Abril | 12.760 | 597.824 | 545.653 | 24.161 | 580.965 | 18 | 605.144 | 707.311 | 21.803.063 | 660 | 22.511.034 |
| Mai | 39.071 | 604.228 | 587.929 | 23.579 | 606.784 | - | 630.363 | 706.502 | 24.751.478 | - | 25.457.980 |
| Junho | 91.453 | 585.876 | 499.023 | 24.953 | 470.112 | 30 | 495.095 | 791.552 | 17.564.987 | 1.291 | 18.357.830 |
| Julho | 161.457 | 599.091 | 604.865 | 25.822 | 524.423 | - | 550.245 | 749.221 | 20.391.414 | - | 21.140.635 |
| SUB-TOTAL | 2.389.508 | 4.170.511 | 3.866.383 | | | | | | | | |
| CRESC. PERÍODO | 0,00 % | 74,53 % | -7,29 % | | | | | | | | |
| Agosto | 345.470 | 663.835 | - | - | - | - | - | - | - | - | - |
| Setembro | 634.521 | 738.101 | - | - | - | - | - | - | - | - | - |
| Outubro | 822.600 | 806.171 | - | - | - | - | - | - | - | - | - |
| Novembro | 657.238 | 744.883 | - | - | - | - | - | - | - | - | - |
| Dezembro | 398.124 | 349.311 | - | - | - | - | - | - | - | - | - |
| TOTAIS | 5.247.461 | 7.472.812 | 3.866.383 | 147.546 | 3.514.822 | 72 | 3.662.440 | 4.410.853 | 135.157.967 | 2.849 | 139.571.669 |

Fonte: CGPRO/SAP

(*) Dados parciais.

SETOR INDUSTRIAL
PRODUÇÃO, VENDA E FATURAMENTO DOS PRINCIPAIS PRODUTOS DO PIM - MÊS/MÊS

| MESES | CINESCOPIO PARA TELEVISOR | | | | | | | | | | |
|----------------|---------------------------|--------|---------|---------------------------|----------|----------|-------|--------------------------|----------|----------|-------|
| | QTD. PRODUZIDA | | | QUANTIDADE VENDIDA - 2022 | | | | FATURAMENTO EM US\$ 1,00 | | | |
| | 2020 | 2021 | 2022(*) | LOCAL | NACIONAL | EXTERIOR | TOTAL | LOCAL | NACIONAL | EXTERIOR | TOTAL |
| Janeiro | - | - | - | - | - | - | - | - | - | - | - |
| Fevereiro | - | - | - | - | - | - | - | - | - | - | - |
| Março | - | - | - | - | - | - | - | - | - | - | - |
| Abril | - | - | - | - | - | - | - | - | - | - | - |
| Maio | - | - | - | - | - | - | - | - | - | - | - |
| Junho | - | - | - | - | - | - | - | - | - | - | - |
| Julho | - | - | - | - | - | - | - | - | - | - | - |
| SUB-TOTAL | - | - | - | - | - | - | - | - | - | - | - |
| CRESC. PERÍODO | 0,00 % | 0,00 % | 0,00 % | - | - | - | - | - | - | - | - |
| Agosto | - | - | - | - | - | - | - | - | - | - | - |
| Setembro | - | - | - | - | - | - | - | - | - | - | - |
| Outubro | - | - | - | - | - | - | - | - | - | - | - |
| Novembro | - | - | - | - | - | - | - | - | - | - | - |
| Dezembro | - | - | - | - | - | - | - | - | - | - | - |
| TOTAIS | - | - | - | - | - | - | - | - | - | - | - |

| MESES | APARS. TELEFONICO - INCLUSIVE PORTEIRO ELETRONICO | | | | | | | | | | |
|----------------|---|--------------|----------------|---------------------------|----------------|----------|----------------|--------------------------|------------------|----------|------------------|
| | QTD. PRODUZIDA | | | QUANTIDADE VENDIDA - 2022 | | | | FATURAMENTO EM US\$ 1,00 | | | |
| | 2020 | 2021 | 2022(*) | LOCAL | NACIONAL | EXTERIOR | TOTAL | LOCAL | NACIONAL | EXTERIOR | TOTAL |
| Janeiro | 551 | 524 | 2.086 | 2 | 773 | - | 775 | 192 | 63.371 | - | 63.563 |
| Fevereiro | 655 | 534 | 542 | - | 2.117 | - | 2.117 | - | 53.296 | - | 53.296 |
| Março | 301 | 437 | 65.822 | 63 | 54.860 | - | 54.923 | 3.432 | 1.828.609 | - | 1.832.041 |
| Abril | 78 | 722 | 31.788 | 17 | 27.948 | - | 27.965 | 1.329 | 1.418.156 | - | 1.419.485 |
| Maio | 320 | 593 | 36.956 | - | 36.379 | - | 36.379 | - | 1.579.044 | - | 1.579.044 |
| Junho | 140 | 428 | 35.149 | - | 39.422 | - | 39.422 | - | 1.520.242 | - | 1.520.242 |
| Julho | 1.145 | 426 | 40.171 | - | 41.439 | - | 41.439 | - | 1.670.112 | - | 1.670.112 |
| SUB-TOTAL | 3.190 | 3.664 | 212.514 | - | - | - | - | - | - | - | - |
| CRESC. PERÍODO | 0,00 % | 14,86 % | 5.700,05 % | - | - | - | - | - | - | - | - |
| Agosto | 174 | 3 | - | - | - | - | - | - | - | - | - |
| Setembro | 328 | 57 | - | - | - | - | - | - | - | - | - |
| Outubro | 927 | 595 | - | - | - | - | - | - | - | - | - |
| Novembro | 2.269 | 627 | - | - | - | - | - | - | - | - | - |
| Dezembro | 118 | 12 | - | - | - | - | - | - | - | - | - |
| TOTAIS | 7.006 | 4.958 | 212.514 | 82 | 202.938 | - | 203.020 | 4.953 | 8.132.830 | - | 8.137.783 |

Fonte: CGPRO/SAP

(*) Dados parciais.

SETOR INDUSTRIAL
PRODUÇÃO, VENDA E FATURAMENTO DOS PRINCIPAIS PRODUTOS DO PIM - MÊS/MÊS

| MESES | TELEFONE CELULAR | | | | | | | | | | |
|----------------|-------------------|-------------------|------------------|---------------------------|------------------|------------|------------------|--------------------------|----------------------|---------------|----------------------|
| | QTD. PRODUZIDA | | | QUANTIDADE VENDIDA - 2022 | | | | FATURAMENTO EM US\$ 1,00 | | | |
| | 2020 | 2021 | 2022(*) | LOCAL | NACIONAL | EXTERIOR | TOTAL | LOCAL | NACIONAL | EXTERIOR | TOTAL |
| Janeiro | 1.350.018 | 1.005.815 | 1.285.588 | 21.836 | 1.097.412 | 75 | 1.119.323 | 4.799.893 | 246.949.989 | 13.555 | 251.763.437 |
| Fevereiro | 993.837 | 810.094 | 1.171.166 | 35.650 | 1.180.820 | - | 1.216.470 | 7.083.833 | 271.372.477 | - | 278.456.310 |
| Março | 877.191 | 1.503.052 | 1.193.041 | 27.383 | 1.210.588 | - | 1.237.971 | 7.190.725 | 297.049.243 | - | 304.239.968 |
| Abril | 512.537 | 1.172.209 | 1.446.332 | 55.310 | 1.275.421 | - | 1.330.731 | 8.216.104 | 302.620.086 | - | 310.836.190 |
| Maiο | 1.185.820 | 1.262.674 | 1.792.642 | 42.169 | 1.716.821 | 25 | 1.759.015 | 9.334.982 | 409.858.484 | 9.172 | 419.202.638 |
| Junho | 1.457.529 | 872.775 | 1.103.390 | 32.524 | 1.143.371 | - | 1.175.895 | 7.604.420 | 231.108.885 | - | 238.713.305 |
| Julho | 1.579.642 | 1.229.522 | 1.187.261 | 42.930 | 1.012.953 | - | 1.055.883 | 11.214.550 | 220.713.301 | - | 231.927.851 |
| SUB-TOTAL | 7.956.574 | 7.856.141 | 9.179.420 | | | | | | | | |
| CRESC. PERÍODO | 0,00 % | -1,26 % | 16,84 % | | | | | | | | |
| Agosto | 1.537.499 | 1.306.977 | - | - | - | - | - | - | - | - | - |
| Setembro | 1.800.192 | 1.302.375 | - | - | - | - | - | - | - | - | - |
| Outubro | 1.630.398 | 1.339.289 | - | - | - | - | - | - | - | - | - |
| Novembro | 1.345.277 | 1.517.136 | - | - | - | - | - | - | - | - | - |
| Dezembro | 827.479 | 1.152.649 | - | - | - | - | - | - | - | - | - |
| TOTAIS | 15.097.419 | 14.474.567 | 9.179.420 | 257.802 | 8.637.386 | 100 | 8.895.288 | 55.444.507 | 1.979.672.465 | 22.727 | 2.035.139.699 |

| MESES | FORNO MICROONDAS | | | | | | | | | | |
|----------------|------------------|------------------|------------------|---------------------------|------------------|----------|------------------|--------------------------|--------------------|----------|--------------------|
| | QTD. PRODUZIDA | | | QUANTIDADE VENDIDA - 2022 | | | | FATURAMENTO EM US\$ 1,00 | | | |
| | 2020 | 2021 | 2022(*) | LOCAL | NACIONAL | EXTERIOR | TOTAL | LOCAL | NACIONAL | EXTERIOR | TOTAL |
| Janeiro | 284.592 | 261.154 | 305.948 | 1.760 | 158.596 | - | 160.356 | 163.567 | 14.687.787 | - | 14.851.354 |
| Fevereiro | 277.324 | 304.925 | 342.095 | 2.717 | 217.034 | - | 219.751 | 243.537 | 21.634.923 | - | 21.878.460 |
| Março | 346.725 | 522.553 | 338.706 | 6.128 | 311.573 | - | 317.701 | 580.460 | 35.418.181 | - | 35.998.641 |
| Abril | 80.236 | 462.631 | 225.842 | 4.674 | 219.972 | - | 224.646 | 506.738 | 24.300.190 | - | 24.806.928 |
| Maiο | 75.479 | 475.158 | 276.984 | 2.219 | 352.250 | - | 354.469 | 238.141 | 40.043.240 | - | 40.281.381 |
| Junho | 189.638 | 357.314 | 252.682 | 4.362 | 292.958 | - | 297.320 | 390.220 | 31.298.876 | - | 31.689.096 |
| Julho | 323.550 | 296.241 | 281.896 | 4.227 | 301.387 | - | 305.614 | 399.841 | 32.351.172 | - | 32.751.013 |
| SUB-TOTAL | 1.577.544 | 2.679.976 | 2.024.153 | | | | | | | | |
| CRESC. PERÍODO | 0,00 % | 69,88 % | -24,47 % | | | | | | | | |
| Agosto | 349.153 | 429.620 | - | - | - | - | - | - | - | - | - |
| Setembro | 314.819 | 470.332 | - | - | - | - | - | - | - | - | - |
| Outubro | 391.017 | 425.280 | - | - | - | - | - | - | - | - | - |
| Novembro | 351.356 | 405.412 | - | - | - | - | - | - | - | - | - |
| Dezembro | 286.697 | 321.475 | - | - | - | - | - | - | - | - | - |
| TOTAIS | 3.270.586 | 4.732.095 | 2.024.153 | 26.087 | 1.853.770 | - | 1.879.857 | 2.522.504 | 199.734.369 | - | 202.256.873 |

Fonte: CGPRO/SAP

(*) Dados parciais.

SETOR INDUSTRIAL
PRODUÇÃO, VENDA E FATURAMENTO DOS PRINCIPAIS PRODUTOS DO PIM - MÊS/MÊS

| MESES | MOTOCICLETAS, MOTONETAS E CICLOMOTOS | | | | | | | | | | |
|----------------|--------------------------------------|------------------|----------------|---------------------------|----------------|---------------|----------------|--------------------------|----------------------|-------------------|----------------------|
| | QTD. PRODUZIDA | | | QUANTIDADE VENDIDA - 2022 | | | | FATURAMENTO EM US\$ 1,00 | | | |
| | 2020 | 2021 | 2022(*) | LOCAL | NACIONAL | EXTERIOR | TOTAL | LOCAL | NACIONAL | EXTERIOR | TOTAL |
| Janeiro | 102.279 | 55.227 | 84.565 | 2.694 | 75.442 | 3.330 | 81.466 | 6.119.487 | 197.574.220 | 9.015.915 | 212.709.622 |
| Fevereiro | 94.584 | 59.480 | 106.266 | 3.281 | 97.621 | 2.465 | 103.367 | 7.046.287 | 260.514.567 | 9.011.703 | 276.572.557 |
| Março | 102.689 | 126.280 | 138.460 | 4.233 | 122.795 | 1.833 | 128.861 | 9.417.802 | 345.250.771 | 8.818.570 | 363.487.143 |
| Abril | 1.493 | 122.421 | 113.862 | 3.496 | 114.788 | 4.052 | 122.336 | 10.062.537 | 320.502.387 | 10.796.794 | 341.361.718 |
| Maiο | 14.790 | 103.913 | 130.200 | 3.895 | 120.940 | 5.929 | 130.764 | 10.177.821 | 363.680.544 | 15.887.708 | 389.746.073 |
| Junho | 79.146 | 106.090 | 104.036 | 2.982 | 95.477 | 4.592 | 103.051 | 7.058.917 | 270.971.923 | 11.991.180 | 290.022.020 |
| Julho | 96.911 | 107.796 | 107.169 | 3.058 | 97.402 | 5.154 | 105.614 | 7.559.370 | 282.470.089 | 14.400.336 | 304.429.795 |
| SUB-TOTAL | 491.892 | 681.207 | 784.558 | | | | | | | | |
| CRESC. PERÍODO | 0,00 % | 38,49 % | 15,17 % | | | | | | | | |
| Agosto | 98.325 | 123.052 | - | - | - | - | - | - | - | - | - |
| Setembro | 105.511 | 109.744 | - | - | - | - | - | - | - | - | - |
| Outubro | 91.302 | 109.991 | - | - | - | - | - | - | - | - | - |
| Novembro | 104.632 | 113.167 | - | - | - | - | - | - | - | - | - |
| Dezembro | 74.962 | 79.192 | - | - | - | - | - | - | - | - | - |
| TOTAIS | 966.624 | 1.216.353 | 784.558 | 23.639 | 724.465 | 27.355 | 775.459 | 57.442.221 | 2.040.964.501 | 79.922.206 | 2.178.328.928 |

| MESES | BICICLETAS INCLUSIVE ELÉTRICA (CICLO-ELETRICO) | | | | | | | | | | |
|----------------|--|----------------|----------------|---------------------------|----------------|-----------|----------------|--------------------------|--------------------|--------------|--------------------|
| | QTD. PRODUZIDA | | | QUANTIDADE VENDIDA - 2022 | | | | FATURAMENTO EM US\$ 1,00 | | | |
| | 2020 | 2021 | 2022(*) | LOCAL | NACIONAL | EXTERIOR | TOTAL | LOCAL | NACIONAL | EXTERIOR | TOTAL |
| Janeiro | 58.563 | 57.894 | 62.304 | 1.894 | 36.474 | - | 38.368 | 867.410 | 15.425.202 | - | 16.292.612 |
| Fevereiro | 62.286 | 56.597 | 65.218 | 2.054 | 45.356 | - | 47.410 | 962.441 | 21.085.850 | - | 22.048.291 |
| Março | 55.265 | 60.316 | 60.506 | 2.384 | 47.394 | - | 49.778 | 1.416.909 | 19.060.012 | - | 20.476.921 |
| Abril | 10.463 | 52.082 | 50.196 | 2.383 | 39.807 | - | 42.190 | 1.364.399 | 16.722.571 | - | 18.086.970 |
| Maiο | 22.308 | 68.225 | 59.090 | 3.243 | 50.434 | - | 53.677 | 1.760.834 | 19.816.916 | - | 21.577.750 |
| Junho | 47.732 | 67.412 | 49.150 | 2.246 | 27.789 | - | 30.035 | 808.432 | 11.466.457 | - | 12.274.889 |
| Julho | 64.818 | 77.182 | 39.031 | 1.745 | 37.064 | 10 | 38.819 | 745.391 | 15.243.445 | 1.060 | 15.989.896 |
| SUB-TOTAL | 321.435 | 439.708 | 385.495 | | | | | | | | |
| CRESC. PERÍODO | 0,00 % | 36,80 % | -12,33 % | | | | | | | | |
| Agosto | 65.688 | 73.956 | - | - | - | - | - | - | - | - | - |
| Setembro | 90.652 | 85.628 | - | - | - | - | - | - | - | - | - |
| Outubro | 99.659 | 64.595 | - | - | - | - | - | - | - | - | - |
| Novembro | 64.287 | 75.251 | - | - | - | - | - | - | - | - | - |
| Dezembro | 41.135 | 25.982 | - | - | - | - | - | - | - | - | - |
| TOTAIS | 682.856 | 765.120 | 385.495 | 15.949 | 284.318 | 10 | 300.277 | 7.925.816 | 118.820.453 | 1.060 | 126.747.329 |

Fonte: CGPRO/SAP

(*) Dados parciais.

SETOR INDUSTRIAL
PRODUÇÃO, VENDA E FATURAMENTO DOS PRINCIPAIS PRODUTOS DO PIM - MÊS/MÊS

| MESES | MICROCOMPUTADORES - DESKTOP | | | | | | | | | | |
|----------------|-----------------------------|---------------|---------------|---------------------------|---------------|----------|---------------|--------------------------|------------------|----------|------------------|
| | QTD. PRODUZIDA | | | QUANTIDADE VENDIDA - 2022 | | | | FATURAMENTO EM US\$ 1,00 | | | |
| | 2020 | 2021 | 2022(*) | LOCAL | NACIONAL | EXTERIOR | TOTAL | LOCAL | NACIONAL | EXTERIOR | TOTAL |
| Janeiro | 6.485 | 6.935 | 3.078 | 33 | 2.042 | - | 2.075 | 10.138 | 444.797 | - | 454.935 |
| Fevereiro | 5.618 | 5.885 | 2.998 | 19 | 2.471 | - | 2.490 | 3.656 | 486.478 | - | 490.134 |
| Março | 1.084 | 3.112 | 3.820 | 10 | 2.591 | - | 2.601 | 1.970 | 539.107 | - | 541.077 |
| Abril | 1.432 | 7.327 | 2.097 | 26 | 3.750 | - | 3.776 | 5.579 | 836.967 | - | 842.546 |
| Mai | 8.255 | 5.586 | 3.344 | 15 | 2.965 | - | 2.980 | 4.673 | 817.131 | - | 821.804 |
| Junho | 1.211 | 2.390 | 1.245 | 8 | 3.664 | - | 3.672 | 1.385 | 822.547 | - | 823.932 |
| Julho | 3.656 | 2.862 | 2.073 | 14 | 2.609 | - | 2.623 | 3.820 | 639.145 | - | 642.965 |
| SUB-TOTAL | 27.741 | 34.097 | 18.655 | | | | | | | | |
| CRESC. PERÍODO | 0,00 % | 22,91 % | -45,29 % | | | | | | | | |
| Agosto | 1.936 | 5.342 | - | - | - | - | - | - | - | - | - |
| Setembro | 5.123 | 6.480 | - | - | - | - | - | - | - | - | - |
| Outubro | 5.537 | 811 | - | - | - | - | - | - | - | - | - |
| Novembro | 7.685 | 103 | - | - | - | - | - | - | - | - | - |
| Dezembro | 15.431 | 2.433 | - | - | - | - | - | - | - | - | - |
| TOTAIS | 63.453 | 49.266 | 18.655 | 125 | 20.092 | - | 20.217 | 31.221 | 4.586.172 | - | 4.617.393 |

| MESES | UNID. EVAPORADORA P/ SPLIT SYSTEM | | | | | | | | | | |
|----------------|-----------------------------------|----------------|----------------|---------------------------|----------------|----------|----------------|--------------------------|-------------------|----------|-------------------|
| | QTD. PRODUZIDA | | | QUANTIDADE VENDIDA - 2022 | | | | FATURAMENTO EM US\$ 1,00 | | | |
| | 2020 | 2021 | 2022(*) | LOCAL | NACIONAL | EXTERIOR | TOTAL | LOCAL | NACIONAL | EXTERIOR | TOTAL |
| Janeiro | 15.670 | 7.930 | 14.469 | 79 | 107.194 | - | 107.273 | 15.794 | 15.672.343 | - | 15.688.137 |
| Fevereiro | 7.600 | 14.525 | 14.659 | 80 | 31.010 | - | 31.090 | 16.960 | 6.225.808 | - | 6.242.768 |
| Março | 10.259 | 7.608 | 106.610 | 104 | 33.843 | - | 33.947 | 23.674 | 7.140.122 | - | 7.163.796 |
| Abril | 10.212 | 13.684 | 12.261 | 91 | 37.202 | - | 37.293 | 20.889 | 7.166.555 | - | 7.187.444 |
| Mai | 8.767 | 17.611 | 16.825 | 70 | 34.853 | - | 34.923 | 16.712 | 7.925.027 | - | 7.941.739 |
| Junho | - | 18.939 | 36.815 | 301 | 39.804 | - | 40.105 | 59.342 | 7.737.969 | - | 7.797.311 |
| Julho | 4.496 | 11.425 | 2.658 | 134 | 3.745 | - | 3.879 | 26.585 | 782.244 | - | 808.829 |
| SUB-TOTAL | 57.004 | 91.722 | 204.297 | | | | | | | | |
| CRESC. PERÍODO | 0,00 % | 60,90 % | 122,74 % | | | | | | | | |
| Agosto | 18.743 | 19.537 | - | - | - | - | - | - | - | - | - |
| Setembro | 16.354 | 20.191 | - | - | - | - | - | - | - | - | - |
| Outubro | 11.820 | 21.441 | - | - | - | - | - | - | - | - | - |
| Novembro | 8.648 | 21.058 | - | - | - | - | - | - | - | - | - |
| Dezembro | 5.211 | 10.812 | - | - | - | - | - | - | - | - | - |
| TOTAIS | 117.780 | 184.761 | 204.297 | 859 | 287.651 | - | 288.510 | 179.956 | 52.650.068 | - | 52.830.024 |

Fonte: CGPRO/SAP

(*) Dados parciais.

SETOR INDUSTRIAL
PRODUÇÃO, VENDA E FATURAMENTO DOS PRINCIPAIS PRODUTOS DO PIM - MÊS/MÊS

| MESES | UNID. CONDENSADORA P/ SPLIT SYSTEM | | | | | | | | | | |
|----------------|------------------------------------|----------------|----------------|---------------------------|----------------|----------|----------------|--------------------------|-------------------|----------|-------------------|
| | QTD. PRODUZIDA | | | QUANTIDADE VENDIDA - 2022 | | | | FATURAMENTO EM US\$ 1,00 | | | |
| | 2020 | 2021 | 2022(*) | LOCAL | NACIONAL | EXTERIOR | TOTAL | LOCAL | NACIONAL | EXTERIOR | TOTAL |
| Janeiro | 8.094 | 4.408 | 10.568 | 73 | 109.108 | - | 109.181 | 23.984 | 27.168.426 | - | 27.192.410 |
| Fevereiro | 6.205 | 6.833 | 9.573 | 79 | 30.000 | - | 30.079 | 25.412 | 10.802.308 | - | 10.827.720 |
| Março | 6.792 | 6.768 | 15.736 | 96 | 32.929 | - | 33.025 | 37.221 | 12.725.383 | - | 12.762.604 |
| Abril | 6.792 | 6.664 | 17.613 | 89 | 32.100 | - | 32.189 | 31.628 | 11.534.920 | - | 11.566.548 |
| Maio | 4.304 | 9.049 | 20.660 | 69 | 28.660 | - | 28.729 | 24.601 | 12.247.995 | - | 12.272.596 |
| Junho | - | 14.013 | 41.456 | 295 | 38.188 | - | 38.483 | 86.994 | 13.228.878 | - | 13.315.872 |
| Julho | 5.281 | 12.097 | 2.746 | 400 | 4.033 | - | 4.433 | 268.270 | 2.203.488 | - | 2.471.758 |
| SUB-TOTAL | 37.468 | 59.832 | 118.352 | | | | | | | | |
| CRESC. PERÍODO | 0,00 % | 59,69 % | 97,81 % | | | | | | | | |
| Agosto | 10.132 | 12.598 | - | - | - | - | - | - | - | - | - |
| Setembro | 8.083 | 13.657 | - | - | - | - | - | - | - | - | - |
| Outubro | 7.906 | 15.020 | - | - | - | - | - | - | - | - | - |
| Novembro | 5.825 | 16.529 | - | - | - | - | - | - | - | - | - |
| Dezembro | 1.475 | 10.026 | - | - | - | - | - | - | - | - | - |
| TOTAIS | 70.889 | 127.662 | 118.352 | 1.101 | 275.018 | - | 276.119 | 498.110 | 89.911.398 | - | 90.409.508 |

| MESES | TELEVISOR COM TELA DE PLASMA | | | | | | | | | | |
|----------------|------------------------------|----------|----------|---------------------------|----------|----------|----------|--------------------------|----------|----------|----------|
| | QTD. PRODUZIDA | | | QUANTIDADE VENDIDA - 2022 | | | | FATURAMENTO EM US\$ 1,00 | | | |
| | 2020 | 2021 | 2022(*) | LOCAL | NACIONAL | EXTERIOR | TOTAL | LOCAL | NACIONAL | EXTERIOR | TOTAL |
| Janeiro | - | - | - | - | - | - | - | - | - | - | - |
| Fevereiro | - | - | - | - | - | - | - | - | - | - | - |
| Março | - | - | - | - | - | - | - | - | - | - | - |
| Abril | - | - | - | - | - | - | - | - | - | - | - |
| Maio | - | - | - | - | - | - | - | - | - | - | - |
| Junho | - | - | - | - | - | - | - | - | - | - | - |
| Julho | - | - | - | - | - | - | - | - | - | - | - |
| SUB-TOTAL | - | - | - | - | - | - | - | - | - | - | - |
| CRESC. PERÍODO | 0,00 % | 0,00 % | 0,00 % | | | | | | | | |
| Agosto | - | - | - | - | - | - | - | - | - | - | - |
| Setembro | - | - | - | - | - | - | - | - | - | - | - |
| Outubro | - | - | - | - | - | - | - | - | - | - | - |
| Novembro | - | - | - | - | - | - | - | - | - | - | - |
| Dezembro | - | - | - | - | - | - | - | - | - | - | - |
| TOTAIS | - | - | - | - | - | - | - | - | - | - | - |

Fonte: CGPRO/SAP

(*) Dados parciais.

SETOR INDUSTRIAL
PRODUÇÃO, VENDA E FATURAMENTO DOS PRINCIPAIS PRODUTOS DO PIM - MÊS/MÊS

| MESES | TELEVISOR COM TELA LCD E OLED | | | | | | | | | | |
|----------------|-------------------------------|-------------------|------------------|---------------------------|------------------|----------|------------------|--------------------------|----------------------|----------|----------------------|
| | QTD. PRODUZIDA | | | QUANTIDADE VENDIDA - 2022 | | | | FATURAMENTO EM US\$ 1,00 | | | |
| | 2020 | 2021 | 2022(*) | LOCAL | NACIONAL | EXTERIOR | TOTAL | LOCAL | NACIONAL | EXTERIOR | TOTAL |
| Janeiro | 1.084.788 | 819.057 | 673.979 | 7.872 | 638.709 | - | 646.581 | 3.167.519 | 243.905.170 | - | 247.072.689 |
| Fevereiro | 992.328 | 900.668 | 779.908 | 14.374 | 706.347 | - | 720.721 | 6.477.882 | 296.995.609 | - | 303.473.491 |
| Março | 976.640 | 1.092.263 | 827.882 | 16.252 | 748.310 | - | 764.562 | 7.512.266 | 356.814.934 | - | 364.327.200 |
| Abril | 622.894 | 924.008 | 708.064 | 40.420 | 672.439 | - | 712.859 | 11.679.861 | 280.578.631 | - | 292.258.492 |
| Maiο | 814.014 | 867.155 | 926.307 | 21.129 | 891.938 | - | 913.067 | 7.316.049 | 316.774.554 | - | 324.090.603 |
| Junho | 924.722 | 856.975 | 503.556 | 16.698 | 681.429 | - | 698.127 | 10.591.993 | 199.607.686 | - | 210.199.679 |
| Julho | 1.210.121 | 763.413 | 852.865 | 18.407 | 884.817 | - | 903.224 | 6.360.088 | 352.433.851 | - | 358.793.939 |
| SUB-TOTAL | 6.625.507 | 6.223.539 | 5.272.561 | | | | | | | | |
| CRESC. PERÍODO | 0,00 % | -6,07 % | -15,28 % | | | | | | | | |
| Agosto | 1.296.180 | 993.134 | - | - | - | - | - | - | - | - | - |
| Setembro | 1.421.300 | 935.049 | - | - | - | - | - | - | - | - | - |
| Outubro | 1.363.580 | 938.589 | - | - | - | - | - | - | - | - | - |
| Novembro | 1.108.671 | 715.223 | - | - | - | - | - | - | - | - | - |
| Dezembro | 737.579 | 630.327 | - | - | - | - | - | - | - | - | - |
| TOTAIS | 12.552.817 | 10.435.861 | 5.272.561 | 135.152 | 5.223.989 | - | 5.359.141 | 53.105.658 | 2.047.110.435 | - | 2.100.216.093 |

| MESES | MICROCOMPUTADOR PORTÁTIL | | | | | | | | | | |
|----------------|--------------------------|------------------|----------------|---------------------------|----------------|----------|----------------|--------------------------|--------------------|----------|--------------------|
| | QTD. PRODUZIDA | | | QUANTIDADE VENDIDA - 2022 | | | | FATURAMENTO EM US\$ 1,00 | | | |
| | 2020 | 2021 | 2022(*) | LOCAL | NACIONAL | EXTERIOR | TOTAL | LOCAL | NACIONAL | EXTERIOR | TOTAL |
| Janeiro | 29.629 | 37.180 | 30.806 | 595 | 23.749 | - | 24.344 | 317.392 | 14.539.316 | - | 14.856.708 |
| Fevereiro | 31.413 | 58.455 | 25.840 | 926 | 36.119 | - | 37.045 | 583.343 | 21.534.896 | - | 22.118.239 |
| Março | 64.875 | 100.453 | 46.058 | 118 | 45.013 | - | 45.131 | 191.883 | 28.432.824 | - | 28.624.707 |
| Abril | 32.022 | 71.717 | 56.733 | 1.014 | 57.995 | - | 59.009 | 605.928 | 31.394.774 | - | 32.000.702 |
| Maiο | 44.303 | 89.140 | 36.385 | 1.084 | 77.182 | - | 78.266 | 522.523 | 43.842.146 | - | 44.364.669 |
| Junho | 31.439 | 94.608 | 83.704 | 2.132 | 86.798 | - | 88.930 | 707.417 | 46.000.060 | - | 46.707.477 |
| Julho | 43.897 | 80.060 | 65.259 | 326 | 31.457 | - | 31.783 | 221.747 | 18.887.314 | - | 19.109.061 |
| SUB-TOTAL | 277.578 | 531.613 | 344.785 | | | | | | | | |
| CRESC. PERÍODO | 0,00 % | 91,52 % | -35,14 % | | | | | | | | |
| Agosto | 65.041 | 105.043 | - | - | - | - | - | - | - | - | - |
| Setembro | 70.525 | 125.130 | - | - | - | - | - | - | - | - | - |
| Outubro | 87.616 | 3.247.772 | - | - | - | - | - | - | - | - | - |
| Novembro | 104.711 | 151.773 | - | - | - | - | - | - | - | - | - |
| Dezembro | 67.821 | 57.302 | - | - | - | - | - | - | - | - | - |
| TOTAIS | 673.292 | 4.218.633 | 344.785 | 6.195 | 358.313 | - | 364.508 | 3.150.233 | 204.631.330 | - | 207.781.563 |

Fonte: CGPRO/SAP

(*) Dados parciais.

SETOR INDUSTRIAL
PRODUÇÃO, VENDA E FATURAMENTO DOS PRINCIPAIS PRODUTOS DO PIM - MÊS/MÊS

| MESES | TABLET PC | | | | | | | | | | |
|----------------|------------------|------------------|------------------|---------------------------|----------------|----------|----------------|--------------------------|--------------------|----------|--------------------|
| | QTD. PRODUZIDA | | | QUANTIDADE VENDIDA - 2022 | | | | FATURAMENTO EM US\$ 1,00 | | | |
| | 2020 | 2021 | 2022(*) | LOCAL | NACIONAL | EXTERIOR | TOTAL | LOCAL | NACIONAL | EXTERIOR | TOTAL |
| Janeiro | 67.496 | 128.080 | 168.020 | 720 | 152.165 | - | 152.885 | 142.782 | 29.491.199 | - | 29.633.981 |
| Fevereiro | 25.800 | 187.882 | 173.278 | 1.070 | 156.539 | - | 157.609 | 248.445 | 33.769.069 | - | 34.017.514 |
| Março | 50.833 | 173.910 | 164.944 | 730 | 159.120 | - | 159.850 | 270.908 | 38.986.009 | - | 39.256.917 |
| Abril | 15.682 | 63.013 | 207.936 | 830 | 130.302 | - | 131.132 | 193.726 | 35.209.696 | - | 35.403.422 |
| Maio | 91.129 | 219.115 | 299.857 | 1.225 | 186.605 | - | 187.830 | 315.401 | 45.578.333 | - | 45.893.734 |
| Junho | 46.353 | 136.594 | 106.296 | 708 | 40.397 | - | 41.105 | 182.622 | 25.124.715 | - | 25.307.337 |
| Julho | 83.503 | 214.748 | 126.213 | 1.606 | 85.411 | - | 87.017 | 327.384 | 22.762.774 | - | 23.090.158 |
| SUB-TOTAL | 380.796 | 1.123.342 | 1.246.544 | | | | | | | | |
| CRESC. PERÍODO | 0,00 % | 195,00 % | 10,97 % | | | | | | | | |
| Agosto | 111.104 | 153.560 | - | - | - | - | - | - | - | - | - |
| Setembro | 85.788 | 160.674 | - | - | - | - | - | - | - | - | - |
| Outubro | 156.287 | 160.048 | - | - | - | - | - | - | - | - | - |
| Novembro | 162.499 | 183.593 | - | - | - | - | - | - | - | - | - |
| Dezembro | 104.236 | 133.006 | - | - | - | - | - | - | - | - | - |
| TOTAIS | 1.000.710 | 1.914.223 | 1.246.544 | 6.889 | 910.539 | - | 917.428 | 1.681.268 | 230.921.795 | - | 232.603.063 |

| MESES | TELEVISOR EM CORES | | | | | | | | | | |
|----------------|--------------------|----------|----------|---------------------------|----------|----------|----------|--------------------------|----------|----------|----------|
| | QTD. PRODUZIDA | | | QUANTIDADE VENDIDA - 2022 | | | | FATURAMENTO EM US\$ 1,00 | | | |
| | 2020 | 2021 | 2022(*) | LOCAL | NACIONAL | EXTERIOR | TOTAL | LOCAL | NACIONAL | EXTERIOR | TOTAL |
| Janeiro | - | - | - | - | - | - | - | - | - | - | - |
| Fevereiro | - | - | - | - | - | - | - | - | - | - | - |
| Março | - | - | - | - | - | - | - | - | - | - | - |
| Abril | - | - | - | - | - | - | - | - | - | - | - |
| Maio | - | - | - | - | - | - | - | - | - | - | - |
| Junho | - | - | - | - | - | - | - | - | - | - | - |
| Julho | - | - | - | - | - | - | - | - | - | - | - |
| SUB-TOTAL | - | - | - | - | - | - | - | - | - | - | - |
| CRESC. PERÍODO | 0,00 % | 0,00 % | 0,00 % | | | | | | | | |
| Agosto | - | - | - | - | - | - | - | - | - | - | - |
| Setembro | - | - | - | - | - | - | - | - | - | - | - |
| Outubro | - | - | - | - | - | - | - | - | - | - | - |
| Novembro | - | - | - | - | - | - | - | - | - | - | - |
| Dezembro | - | - | - | - | - | - | - | - | - | - | - |
| TOTAIS | - | - | - | - | - | - | - | - | - | - | - |

Fonte: CGPRO/SAP

(*) Dados parciais.

SETOR INDUSTRIAL
PRODUÇÃO, VENDA E FATURAMENTO DOS PRINCIPAIS PRODUTOS DO PIM - MÊS/MÊS

| MESES | ARTIGOS E EQUIPAMENTOS P/ CULTURA FISICA (STEPPER,BICLETA ERG. ESTEIRA ROLANTE) | | | | | | | | | | |
|----------------|---|---------------|---------------|---------------------------|---------------|----------|---------------|--------------------------|-------------------|----------|-------------------|
| | QTD. PRODUZIDA | | | QUANTIDADE VENDIDA - 2022 | | | | FATURAMENTO EM US\$ 1,00 | | | |
| | 2020 | 2021 | 2022(*) | LOCAL | NACIONAL | EXTERIOR | TOTAL | LOCAL | NACIONAL | EXTERIOR | TOTAL |
| Janeiro | 3.420 | 5.064 | 2.602 | 25 | 2.373 | - | 2.398 | 16.697 | 2.130.235 | - | 2.146.932 |
| Fevereiro | 2.585 | 6.473 | 2.146 | 34 | 2.359 | - | 2.393 | 32.510 | 2.175.513 | - | 2.208.023 |
| Março | 3.649 | 6.926 | 3.842 | 66 | 3.875 | - | 3.941 | 89.593 | 3.420.176 | - | 3.509.769 |
| Abril | 4.764 | 7.166 | 4.533 | 15 | 4.486 | - | 4.501 | 10.982 | 3.039.029 | - | 3.050.011 |
| Mai | 5.922 | 5.895 | 4.062 | 25 | 4.882 | - | 4.907 | 25.460 | 3.377.715 | - | 3.403.175 |
| Junho | 7.277 | 7.259 | 3.825 | 74 | 4.133 | - | 4.207 | 50.263 | 3.464.448 | - | 3.514.711 |
| Julho | 4.590 | 6.963 | 5.054 | 42 | 3.933 | - | 3.975 | 75.527 | 2.550.104 | - | 2.625.631 |
| SUB-TOTAL | 32.207 | 45.746 | 26.064 | | | | | | | | |
| CRESC. PERÍODO | 0,00 % | 42,04 % | -43,02 % | | | | | | | | |
| Agosto | 16.079 | 5.816 | - | - | - | - | - | - | - | - | - |
| Setembro | 11.371 | 5.105 | - | - | - | - | - | - | - | - | - |
| Outubro | 10.090 | 3.207 | - | - | - | - | - | - | - | - | - |
| Novembro | 5.770 | 4.556 | - | - | - | - | - | - | - | - | - |
| Dezembro | 6.467 | 2.070 | - | - | - | - | - | - | - | - | - |
| TOTAIS | 81.984 | 66.500 | 26.064 | 281 | 26.041 | - | 26.322 | 301.032 | 20.157.220 | - | 20.458.252 |

| MESES | APARELHO RECEPTOR DE POSICIONAMENTO GLOBAL POR SATÉLITE - GPS | | | | | | | | | | |
|----------------|---|---------------|---------------|---------------------------|---------------|-----------|---------------|--------------------------|------------------|--------------|------------------|
| | QTD. PRODUZIDA | | | QUANTIDADE VENDIDA - 2022 | | | | FATURAMENTO EM US\$ 1,00 | | | |
| | 2020 | 2021 | 2022(*) | LOCAL | NACIONAL | EXTERIOR | TOTAL | LOCAL | NACIONAL | EXTERIOR | TOTAL |
| Janeiro | 3.249 | 1.552 | 3.748 | 195 | 1.806 | - | 2.001 | 8.736 | 433.291 | - | 442.027 |
| Fevereiro | 4.047 | 2.948 | 5.794 | 955 | 2.395 | - | 3.350 | 45.959 | 440.587 | - | 486.546 |
| Março | 3.415 | 3.129 | 4.465 | - | 2.914 | - | 2.914 | - | 662.484 | - | 662.484 |
| Abril | 274 | 1.837 | 4.669 | 662 | 3.283 | - | 3.945 | 33.262 | 376.071 | - | 409.333 |
| Mai | 3.924 | 3.034 | 5.068 | 338 | 2.314 | - | 2.652 | 17.154 | 379.813 | - | 396.967 |
| Junho | 4.464 | 3.695 | 8.750 | 650 | 4.078 | - | 4.728 | 30.260 | 602.820 | - | 633.080 |
| Julho | 5.982 | 5.955 | 7.503 | 600 | 3.410 | 15 | 4.025 | 27.754 | 307.374 | 3.288 | 338.416 |
| SUB-TOTAL | 25.355 | 22.150 | 39.997 | | | | | | | | |
| CRESC. PERÍODO | 0,00 % | -12,64 % | 80,57 % | | | | | | | | |
| Agosto | 7.076 | 7.504 | - | - | - | - | - | - | - | - | - |
| Setembro | 9.788 | 5.517 | - | - | - | - | - | - | - | - | - |
| Outubro | 4.713 | 5.954 | - | - | - | - | - | - | - | - | - |
| Novembro | 4.261 | 8.809 | - | - | - | - | - | - | - | - | - |
| Dezembro | - | 2.884 | - | - | - | - | - | - | - | - | - |
| TOTAIS | 51.193 | 52.818 | 39.997 | 3.400 | 20.200 | 15 | 23.615 | 163.125 | 3.202.440 | 3.288 | 3.368.853 |

Fonte: CGPRO/SAP

(*) Dados parciais.

SETOR INDUSTRIAL
PRODUÇÃO, VENDA E FATURAMENTO DOS PRINCIPAIS PRODUTOS DO PIM - MÊS/MÊS

| MESES | LAMINAS E CARTUCHOS (UNIDADE) | | | | | | | | | | |
|----------------|-------------------------------|--------------------|--------------------|---------------------------|-------------------|--------------------|--------------------|--------------------------|-------------------|-------------------|-------------------|
| | QTD. PRODUZIDA | | | QUANTIDADE VENDIDA - 2022 | | | | FATURAMENTO EM US\$ 1,00 | | | |
| | 2020 | 2021 | 2022(*) | LOCAL | NACIONAL | EXTERIOR | TOTAL | LOCAL | NACIONAL | EXTERIOR | TOTAL |
| Janeiro | 12.702.875 | 10.007.460 | 9.778.360 | - | 2.402.544 | 598.375.824 | 600.778.368 | - | 1.976.999 | 975.214 | 2.952.213 |
| Fevereiro | 15.934.258 | 11.042.594 | 13.666.416 | - | 2.484.168 | 9.292.480 | 11.776.648 | - | 1.919.934 | 1.341.727 | 3.261.661 |
| Março | 16.281.316 | 10.132.896 | 15.379.984 | - | 3.742.164 | 9.975.252 | 13.717.416 | - | 3.538.085 | 1.540.266 | 5.078.351 |
| Abril | 11.661.744 | 7.681.136 | 14.431.857 | 59.977 | 5.784.009 | 11.048.480 | 16.892.466 | 18.565 | 4.915.998 | 1.682.984 | 6.617.547 |
| Maio | 11.014.620 | 10.796.229 | 17.584.444 | 349.860 | 3.073.659 | 10.669.032 | 14.092.551 | 121.583 | 3.168.635 | 1.743.187 | 5.033.405 |
| Junho | 8.618.560 | 11.793.925 | 16.625.704 | - | 3.714.840 | 11.597.896 | 15.312.736 | - | 3.334.657 | 1.626.146 | 4.960.803 |
| Julho | 11.021.475 | 13.461.912 | 22.257.152 | - | 4.689.000 | 13.467.312 | 18.156.312 | - | 4.048.722 | 2.248.882 | 6.297.604 |
| SUB-TOTAL | 87.234.848 | 74.916.152 | 109.723.917 | | | | | | | | |
| CRESC. PERÍODO | 0,00 % | -14,12 % | 46,46 % | | | | | | | | |
| Agosto | 12.262.177 | 4.312.728 | - | - | - | - | - | - | - | - | - |
| Setembro | 10.896.288 | 10.608.744 | - | - | - | - | - | - | - | - | - |
| Outubro | 21.331.774 | 13.492.992 | - | - | - | - | - | - | - | - | - |
| Novembro | 9.718.034 | 14.555.568 | - | - | - | - | - | - | - | - | - |
| Dezembro | 10.406.772 | 12.122.408 | - | - | - | - | - | - | - | - | - |
| TOTAIS | 151.849.893 | 130.008.592 | 109.723.917 | 409.837 | 25.890.384 | 664.426.276 | 690.726.497 | 140.148 | 22.903.030 | 11.158.406 | 34.201.584 |

| MESES | LAMINAS E CARTUCHOS (MIL UNIDADES) | | | | | | | | | | |
|----------------|------------------------------------|----------------|----------------|---------------------------|----------------|---------------|----------------|--------------------------|------------------|----------------|-------------------|
| | QTD. PRODUZIDA | | | QUANTIDADE VENDIDA - 2022 | | | | FATURAMENTO EM US\$ 1,00 | | | |
| | 2020 | 2021 | 2022(*) | LOCAL | NACIONAL | EXTERIOR | TOTAL | LOCAL | NACIONAL | EXTERIOR | TOTAL |
| Janeiro | 74.101 | 57.086 | 74.695 | - | 45.534 | 773 | 46.307 | - | 1.410.651 | 12.805 | 1.423.456 |
| Fevereiro | 55.916 | 53.814 | 55.743 | 44.320 | - | 16.814 | 61.134 | 1.431.284 | - | 207.383 | 1.638.667 |
| Março | 82.034 | 96.789 | 72.055 | - | 49.324 | 15.254 | 64.578 | - | 1.727.905 | 180.282 | 1.908.187 |
| Abril | 103.518 | 64.321 | 68.048 | - | 37.733 | 561 | 38.294 | - | 1.282.878 | 8.220 | 1.291.098 |
| Maio | 44.297 | 91.613 | 89.049 | - | 45.231 | 15.254 | 60.485 | - | 1.486.768 | 191.599 | 1.678.367 |
| Junho | 55.972 | 89.499 | 85.124 | - | 53.307 | 12.634 | 65.941 | - | 1.488.039 | 129.808 | 1.617.847 |
| Julho | 61.257 | 80.210 | 64.743 | - | 32.124 | 7.114 | 39.238 | - | 861.482 | 121.177 | 982.659 |
| SUB-TOTAL | 477.095 | 533.332 | 509.457 | | | | | | | | |
| CRESC. PERÍODO | 0,00 % | 11,79 % | -4,48 % | | | | | | | | |
| Agosto | 67.337 | 72.815 | - | - | - | - | - | - | - | - | - |
| Setembro | 55.103 | 74.890 | - | - | - | - | - | - | - | - | - |
| Outubro | 50.099 | 56.141 | - | - | - | - | - | - | - | - | - |
| Novembro | 52.792 | 80.050 | - | - | - | - | - | - | - | - | - |
| Dezembro | 68.234 | 70.751 | - | - | - | - | - | - | - | - | - |
| TOTAIS | 770.660 | 887.979 | 509.457 | 44.320 | 263.253 | 68.404 | 375.977 | 1.431.284 | 8.257.723 | 851.274 | 10.540.281 |

Fonte: CGPRO/SAP

(*) Dados parciais.

SETOR INDUSTRIAL
PRODUÇÃO, VENDA E FATURAMENTO DOS PRINCIPAIS PRODUTOS DO PIM - MÊS/MÊS

| MESES | DVD RECORD PLAYER INCLUSIVE BLU RAY | | | | | | | | | | |
|----------------|-------------------------------------|----------------|---------------|---------------------------|---------------|----------|---------------|--------------------------|----------------|----------|----------------|
| | QTD. PRODUZIDA | | | QUANTIDADE VENDIDA - 2022 | | | | FATURAMENTO EM US\$ 1,00 | | | |
| | 2020 | 2021 | 2022(*) | LOCAL | NACIONAL | EXTERIOR | TOTAL | LOCAL | NACIONAL | EXTERIOR | TOTAL |
| Janeiro | 22.039 | 1.860 | 17.318 | 240 | 3.217 | - | 3.457 | 9.206 | 143.356 | - | 152.562 |
| Fevereiro | 30.298 | 15.039 | 6.594 | 50 | 912 | - | 962 | 2.000 | 69.695 | - | 71.695 |
| Março | 21.775 | 11.095 | 13.844 | 490 | 730 | - | 1.220 | 21.261 | 34.624 | - | 55.885 |
| Abril | - | 53.416 | 13.865 | 10 | 2.020 | - | 2.030 | 421 | 85.500 | - | 85.921 |
| Maio | 12.948 | 72.159 | - | - | 755 | - | 755 | - | 30.492 | - | 30.492 |
| Junho | 9.750 | 55.922 | 3.071 | - | 2.448 | - | 2.448 | - | 67.436 | - | 67.436 |
| Julho | 13.501 | 62.542 | 12.817 | - | 2.816 | - | 2.816 | - | 112.537 | - | 112.537 |
| SUB-TOTAL | 110.311 | 272.033 | 67.509 | | | | | | | | |
| CRESC. PERÍODO | 0,00 % | 146,61 % | -75,18 % | | | | | | | | |
| Agosto | 13.049 | 45.828 | - | - | - | - | - | - | - | - | - |
| Setembro | 13.727 | 873 | - | - | - | - | - | - | - | - | - |
| Outubro | 4.965 | 707 | - | - | - | - | - | - | - | - | - |
| Novembro | 1.012 | 3.973 | - | - | - | - | - | - | - | - | - |
| Dezembro | 4.763 | 27.334 | - | - | - | - | - | - | - | - | - |
| TOTAIS | 147.827 | 350.748 | 67.509 | 790 | 12.898 | - | 13.688 | 32.888 | 543.640 | - | 576.528 |

| MESES | APARELHOS DE BARBEAR | | | | | | | | | | |
|----------------|----------------------|------------------|----------------|---------------------------|----------------|---------------|----------------|--------------------------|--------------------|------------------|--------------------|
| | QTD. PRODUZIDA | | | QUANTIDADE VENDIDA - 2022 | | | | FATURAMENTO EM US\$ 1,00 | | | |
| | 2020 | 2021 | 2022(*) | LOCAL | NACIONAL | EXTERIOR | TOTAL | LOCAL | NACIONAL | EXTERIOR | TOTAL |
| Janeiro | 154.199 | 167.982 | 109.902 | 39.361 | 56.244 | 5.942 | 101.547 | 2.865.264 | 15.064.415 | 1.144.137 | 19.073.816 |
| Fevereiro | 119.852 | 146.438 | 131.430 | 52.349 | 63.173 | 9.988 | 125.510 | 4.191.616 | 17.490.424 | 1.581.890 | 23.263.930 |
| Março | 161.796 | 183.545 | 131.101 | 45.296 | 72.661 | 9.595 | 127.552 | 4.464.645 | 22.053.051 | 1.459.939 | 27.977.635 |
| Abril | 122.304 | 123.306 | 130.608 | 50.151 | 68.349 | 7.020 | 125.520 | 4.023.678 | 19.893.090 | 1.014.510 | 24.931.278 |
| Maio | 105.320 | 125.881 | 128.120 | 52.362 | 69.706 | 7.516 | 129.584 | 4.143.409 | 20.559.261 | 1.231.082 | 25.933.752 |
| Junho | 157.970 | 123.322 | 112.132 | 39.262 | 58.641 | 6.610 | 104.513 | 3.108.723 | 15.719.081 | 823.084 | 19.650.888 |
| Julho | 164.033 | 145.973 | 147.877 | 56.893 | 72.212 | 8.025 | 137.130 | 4.304.835 | 17.153.327 | 1.216.562 | 22.674.724 |
| SUB-TOTAL | 985.474 | 1.016.447 | 891.170 | | | | | | | | |
| CRESC. PERÍODO | 0,00 % | 3,14 % | -12,32 % | | | | | | | | |
| Agosto | 163.434 | 143.738 | - | - | - | - | - | - | - | - | - |
| Setembro | 149.726 | 149.858 | - | - | - | - | - | - | - | - | - |
| Outubro | 195.270 | 139.778 | - | - | - | - | - | - | - | - | - |
| Novembro | 171.216 | 135.501 | - | - | - | - | - | - | - | - | - |
| Dezembro | 145.363 | 127.394 | - | - | - | - | - | - | - | - | - |
| TOTAIS | 1.810.483 | 1.712.716 | 891.170 | 335.674 | 460.986 | 54.696 | 851.356 | 27.102.170 | 127.932.649 | 8.471.204 | 163.506.023 |

Fonte: CGPRO/SAP

(*) Dados parciais.

SETOR INDUSTRIAL
PRODUÇÃO, VENDA E FATURAMENTO DOS PRINCIPAIS PRODUTOS DO PIM - MÊS/MÊS

| MESES | DISCO DIGITAL A LASER GRAVADO (BLU-RAY) | | | | | | | | | | | |
|----------------|---|------------------|----------------|---------------------------|----------------|---------------|----------------|--------------------------|-------------------|------------------|-------------------|--|
| | QTD. PRODUZIDA | | | QUANTIDADE VENDIDA - 2022 | | | | FATURAMENTO EM US\$ 1,00 | | | | |
| | 2020 | 2021 | 2022(*) | LOCAL | NACIONAL | EXTERIOR | TOTAL | LOCAL | NACIONAL | EXTERIOR | TOTAL | |
| Janeiro | 174.637 | 68.295 | 96.739 | 979 | 68.791 | 4.300 | 74.070 | 25.820 | 1.943.827 | 95.342 | 2.064.989 | |
| Fevereiro | 244.880 | 124.921 | 293.639 | 1.869 | 275.924 | 20.590 | 298.383 | 66.252 | 10.155.145 | 691.409 | 10.912.806 | |
| Março | 243.439 | 115.833 | 102.483 | 724 | 107.366 | 1.490 | 109.580 | 21.065 | 3.832.954 | 59.446 | 3.913.465 | |
| Abril | 58.861 | 231.769 | 51.226 | 249 | 54.285 | - | 54.534 | 8.418 | 1.471.174 | - | 1.479.592 | |
| Mai | 1.775.247 | 138.176 | 78.166 | 210 | 77.940 | 19.140 | 97.290 | 7.042 | 2.167.290 | 420.678 | 2.595.010 | |
| Junho | 3.973.055 | 131.185 | 49.776 | 144 | 44.680 | - | 44.824 | 6.314 | 1.113.914 | - | 1.120.228 | |
| Julho | 362.091 | 185.063 | 208.692 | 705 | 181.685 | - | 182.390 | 14.417 | 761.192 | - | 775.609 | |
| SUB-TOTAL | 6.832.210 | 995.242 | 880.721 | | | | | | | | | |
| CRESC. PERÍODO | 0,00 % | -85,43 % | -11,51 % | | | | | | | | | |
| Agosto | 414.591 | 180.000 | - | - | - | - | - | - | - | - | - | |
| Setembro | 661.948 | 831.460 | - | - | - | - | - | - | - | - | - | |
| Outubro | 451.571 | 306.341 | - | - | - | - | - | - | - | - | - | |
| Novembro | 555.309 | 58.639 | - | - | - | - | - | - | - | - | - | |
| Dezembro | 94.707 | 83.542 | - | - | - | - | - | - | - | - | - | |
| TOTAIS | 9.010.336 | 2.455.224 | 880.721 | 4.880 | 810.671 | 45.520 | 861.071 | 149.328 | 21.445.496 | 1.266.875 | 22.861.699 | |

Fonte: CGPRO/SAP

(*) Dados parciais.

SETOR INDUSTRIAL
PRODUÇÃO, VENDA E FATURAMENTO DOS PRINCIPAIS COMPONENTES E INSUMOS

| COMPONENTES / INSUMOS | UNIDADE | 2021 | | | |
|---|--------------------|-------------|-------------|---------------|---------------|
| | | QUANTIDADE | | FATURAMENTO | |
| | | PRODUÇÃO | VENDIDA | (R\$) | (US\$ 1,00) |
| ALTO-FALANTES | UNIDADE | 170.691 | 170.652 | 84.190.225 | 15.556.373 |
| ARTEFATOS DE JOALHERIA | QUILOGRAMA LIQUIDO | 117.738 | 113.956 | 1.114.890.019 | 207.403.854 |
| ARTIGO DE POLIESTIRENO EXPANSIVEL (INCLUSIVE PRE-FORMA PET PARA RECIPIENTE) | QUILOGRAMA LIQUIDO | 55.036.942 | 54.403.216 | 611.042.752 | 113.624.742 |
| BATERIA PARA TELEFONE CELULAR | UNIDADE | 23.544.554 | 21.526.387 | 927.576.517 | 171.370.476 |
| CAPACITORES FIXOS E VARIÁVEIS | UNIDADE | 438.580 | 380.426 | 8.965.569 | 1.676.198 |
| CARBURADORES PARA MOTORES DE EXPLOSAO | UNIDADE | 62.418 | 55.395 | 10.997.043 | 2.070.465 |
| CARREGADORES PARA TELEFONE CELULAR | UNIDADE | 13.244.251 | 13.041.742 | 151.416.494 | 27.969.643 |
| CONDUTORES ELETRICOS | UNIDADE | 48.077.720 | 48.223.411 | 199.416.797 | 36.928.760 |
| EMBREAGEM DE FRICCAO | UNIDADE | 1.027.788 | 1.025.091 | 97.456.805 | 18.102.532 |
| GERADORES PARA MOTORES DE EXPLOSAO | UNIDADE | 40.272 | 42.172 | 9.609.371 | 1.782.645 |
| LENTE | UNIDADE | 13.686.085 | 12.123.224 | 313.644.701 | 58.170.245 |
| MOTORES DE EXPLOSAO | UNIDADE | 26.005 | 24.610 | 114.193.885 | 21.172.707 |
| OBRAS DE FERRO OU ACO (QUILOGRAMA LIQUIDO) | QUILOGRAMA LIQUIDO | 113.495.357 | 115.885.099 | 579.765.934 | 107.508.779 |
| OUTRAS OBRAS DE PLASTICOS | QUILOGRAMA LIQUIDO | 47.696.464 | 51.115.861 | 562.399.271 | 104.077.281 |
| PARTES E PECAS P/APARELHO ELETROELETRONICO (INJEÇÃO PLASTICA) | UNIDADE | 8.747.540 | 2.489.300 | 181.581.098 | 33.602.148 |
| PARTES E PÇS. P/ APARES. ELETRO (INJEÇÃO PLASTICA) - QUILOGRAMA LIQUIDO | QUILOGRAMA LIQUIDO | 62.975.482 | 49.178.533 | 691.671.938 | 128.207.299 |
| PARTES, PECAS E ACESSORIOS PARA DUAS RODAS (UNIDADE) | UNIDADE | 13.230.310 | 12.474.637 | 776.928.568 | 144.095.733 |
| PARTES, PECAS E ACESSORIOS PARA DUAS RODAS (UNIDADE) | QUILOGRAMA LIQUIDO | 9.724.936 | 7.738.302 | 367.547.639 | 68.178.241 |
| PARTES, PÇS. E ACESSÓRIOS P/ DUAS RODAS (QUILOGRAMA LIQUIDO) | QUILOGRAMA LIQUIDO | 81.917.691 | 68.756.597 | 862.346.874 | 160.140.189 |
| PEÇAS METÁLICAS ESTAMPADAS PARA CONDICIONADOR DE AR | QUILOGRAMA LIQUIDO | 373.522 | 370.352 | 47.016.448 | 8.738.204 |
| PEÇAS PLÁSTICAS PARA CONDICIONADOR DE AR (QUILOGRAMA) | QUILOGRAMA LIQUIDO | 8.677.056 | 8.759.782 | 102.450.968 | 19.041.677 |
| PLACA DE CIRCUITO MONTADA (EXCETO DE USO EM INFORMATICA) | UNIDADE | 22.261.554 | 16.185.024 | 443.219.915 | 81.720.498 |
| PREPARAÇÕES P/ ELABORACAO DE BEBIDAS (CONCENTRADOS E EXTRATOS) | QUILOGRAMA LIQUIDO | 52.237.324 | 53.666.374 | 8.295.542.324 | 1.536.101.315 |
| TRANSFORMADORES | UNIDADE | 1.318.129 | 6.915 | 85.933.037 | 15.967.713 |

FONTE: CGPRO/SAP

SETOR INDUSTRIAL
PRODUÇÃO, VENDA E FATURAMENTO DOS PRINCIPAIS COMPONENTES E INSUMOS

| COMPONENTES / INSUMOS | UNIDADE | 2022(*) | | | |
|---|--------------------|-------------|-------------|---------------|---------------|
| | | QUANTIDADE | | FATURAMENTO | |
| | | PRODUÇÃO | VENDIDA | (R\$) | (US\$ 1,00) |
| ALTO-FALANTES | UNIDADE | 160.157 | 168.752 | 109.697.948 | 21.919.902 |
| ARTEFATOS DE JOALHERIA | QUILOGRAMA LIQUIDO | 497.631 | 493.338 | 786.873.653 | 158.165.374 |
| ARTIGO DE POLIESTIRENO EXPANSIVEL (INCLUSIVE PRE-FORMA PET PARA RECIPIENTE) | QUILOGRAMA LIQUIDO | 32.543.115 | 32.073.442 | 417.856.089 | 83.189.962 |
| BATERIA PARA TELEFONE CELULAR | UNIDADE | 12.565.725 | 12.133.756 | 625.923.055 | 124.511.622 |
| CAPACITORES FIXOS E VARIAVEIS | UNIDADE | 985.094 | 917.911 | 30.811.844 | 6.202.440 |
| CARBURADORES PARA MOTORES DE EXPLOSAO | UNIDADE | 12.256 | 22.174 | 4.702.096 | 919.724 |
| CARREGADORES PARA TELEFONE CELULAR | UNIDADE | 4.561.607 | 4.434.655 | 57.655.766 | 11.447.246 |
| CONDUTORES ELETRICOS | UNIDADE | 24.069.376 | 24.054.322 | 105.906.958 | 21.042.129 |
| EMBREGEM DE FRICCAO | UNIDADE | 622.162 | 616.965 | 61.993.269 | 12.450.063 |
| GERADORES PARA MOTORES DE EXPLOSAO | UNIDADE | 32.516 | 32.516 | 7.702.615 | 1.537.667 |
| LENTES | UNIDADE | 8.166.457 | 6.540.491 | 221.070.752 | 43.930.010 |
| MOTORES DE EXPLOSAO | UNIDADE | 16.770 | 21.135 | 87.784.843 | 17.528.864 |
| OBRAS DE FERRO OU ACO (QUILOGRAMA LIQUIDO) | QUILOGRAMA LIQUIDO | 170.711.900 | 195.767.329 | 625.029.454 | 124.077.969 |
| OUTRAS OBRAS DE PLASTICOS | QUILOGRAMA LIQUIDO | 28.361.849 | 25.871.558 | 340.512.524 | 67.542.252 |
| PARTES E PECAS P/APARELHO ELETROELETRONICO (INJEÇÃO PLASTICA) | UNIDADE | 2.824.760 | 976.741 | 51.217.565 | 10.084.716 |
| PARTES E PÇS. P/ APARES. ELETRO (INJEÇÃO PLASTICA) - QUILOGRAMA LIQUIDO | QUILOGRAMA LIQUIDO | 43.903.808 | 36.938.615 | 423.200.006 | 84.569.227 |
| PARTES, PECAS E ACESSORIOS PARA DUAS RODAS (UNIDADE) | UNIDADE | 9.178.803 | 8.632.711 | 573.359.299 | 114.521.948 |
| PARTES, PECAS E ACESSORIOS PARA DUAS RODAS (UNIDADE) | QUILOGRAMA LIQUIDO | 6.762.860 | 5.414.433 | 255.829.377 | 51.153.473 |
| PARTES, PÇS. E ACESSÓRIOS P/ DUAS RODAS (QUILOGRAMA LIQUIDO) | QUILOGRAMA LIQUIDO | 26.895.095 | 26.388.666 | 513.804.851 | 102.547.226 |
| PEÇAS METÁLICAS ESTAMPADAS PARA CONDICIONADOR DE AR | QUILOGRAMA LIQUIDO | 54.803 | 55.101 | 13.903.066 | 2.740.542 |
| PEÇAS PLÁSTICAS PARA CONDICIONADOR DE AR (QUILOGRAMA) | QUILOGRAMA LIQUIDO | 1.685.177 | 1.719.911 | 29.601.822 | 5.858.730 |
| PLACA DE CIRCUITO MONTADA (EXCETO DE USO EM INFORMATICA) | UNIDADE | 12.870.765 | 8.034.698 | 244.823.033 | 48.720.975 |
| PREPARAÇÕES P/ ELABORACAO DE BEBIDAS (CONCENTRADOS E EXTRATOS) | QUILOGRAMA LIQUIDO | 33.970.107 | 32.757.642 | 5.594.464.428 | 1.112.180.073 |
| TRANSFORMADORES | UNIDADE | 2.111.410 | 951.317 | 50.986.500 | 10.274.044 |

FONTE: CGPRO/SAP

(*)Até JULHO - Dados Parciais

SETOR INDUSTRIAL
PRINCIPAIS PRODUTOS PRODUZIDOS E EXPORTADOS PELO POLO INDUSTRIAL DE MANAUS

| PRODUTO | UNIDADE | ANOS | | | | | |
|--|--------------------|-------------|-------------|-------------|------------|------------|-------------|
| | | 2017 | 2018 | 2019 | 2020 | 2021 | 2022(*) |
| ALARME ELETRÔNICO PARA VEÍCULO | UNIDADE | 161.206 | 111.341 | 50.651 | 42.736 | 62.399 | 41.809 |
| APARELHOS DE BARBEAR NÃO ELÉTRICOS | MIL UNIDADES | 133.372 | 193.217 | 19.400.578 | 117.376 | 133.236 | 54.696 |
| APARELHOS DE RADIONAVEGAÇÃO | UNIDADE | 0 | 0 | 0 | 820 | 1.650 | 15 |
| ARTIGO DE MADEIRA APRA A CONSTRUÇÃO CIVIL | QUILOGRAMA LIQUIDO | 2.220.439 | 0 | 0 | 0 | 0 | 0 |
| ARTIGO DE MATÉRIA PLÁSTICA (EXCETO DE POLIESTIRENO EXPANSÍVEL) | QUILOGRAMA LIQUIDO | 382.760 | 43.829 | 328.468 | 408.916 | 160.972 | 264.569 |
| ARTIGO DE MATÉRIA PLÁSTICA PARA APETRECHAMENTO DA CONSTRUÇÃO | QUILOGRAMA LIQUIDO | 5.161 | 0 | 4.412 | 0 | 0 | 0 |
| AUROCIANETO DE POTÁSSIO | QUILOGRAMA LIQUIDO | 3 | 3 | 5 | 6 | 12 | 5 |
| AUTO-RADIO INCLUSIVE COM TOCA-DISCOS DIGITAL A LASER | UNIDADE | 0 | 1.169 | 14.912 | 455 | 4 | 0 |
| BRINQUEDOS | UNIDADE | 20.724 | 19.619 | 925.095 | 1.964.760 | 2.215.443 | 1.997.224 |
| CANETAS E LAPISEIRAS | MIL UNIDADES | 128.462 | 102.214 | 134.005 | 138.221 | 132.595 | 130.163 |
| CARREGADOR DE BATERIA | UNIDADE | 0 | 200 | 0 | 100 | 5.052 | 0 |
| CARTAS DE JOGAR | DUZIA | 67.394 | 56.867 | 69.459 | 33.896 | 36.445 | 35.107 |
| CARTUCHO DE LÂMINA PARA APARELHO DE BARBEAR | UNIDADE | 132.762.328 | 174.492.224 | 122.138.288 | 80.197.624 | 84.452.576 | 664.426.276 |
| CERA | QUILOGRAMA LIQUIDO | 112.658 | 85.326 | 84.266 | 78.489 | 114.966 | 51.934 |
| CIANETO DE PRATA | QUILOGRAMA LIQUIDO | 41.428 | 24.308 | 10 | 0 | 0 | 0 |
| CONCENTRADOS PARA BEBIDAS NÃO ALCOÓLICAS | QUILOGRAMA LIQUIDO | 6.533.190 | 8.171.651 | 7.150.378 | 7.514.622 | 9.196.937 | 5.861.882 |
| CONFECÇÕES EM TECIDOS | UNIDADE | 2.331 | 7.944 | 4.147 | 3.652 | 4.167 | 2.278 |
| CONJUNTO PARA IMPRESSÃO FOTOGRÁFICA DIGITAL | UNIDADE | 12.350 | 10.660 | 2.600 | 0 | 360 | 0 |
| CONTADOR ELETROMAGNÉTICO TRIFÁSICO DE COMANDO A DISTÂNCIA | UNIDADE | 210.024 | 76.511 | 0 | 0 | 0 | 0 |
| CONTROLADOR DIGITAL DE TEMPERATURA | UNIDADE | 105.629 | 110.858 | 64.173 | 47.032 | 108.217 | 108.257 |
| CONTROLE REMOTO PARA ALARME ELETRÔNICO PARA VEÍCULO | UNIDADE | 41.185 | 11.776 | 15.331 | 17.141 | 14.981 | 9.545 |
| CORPO DA VÁLVULA MAGNÉTICA (SOLENOIDE) DE CONTROLE HIDRÁULICO (MOTORES EXPLOÇÃO) | QUILOGRAMA LIQUIDO | 166.481 | 119.667 | 51.829 | 0 | 0 | 0 |
| CÂMERA DE TELEVISÃO PARA USO EM CIRCUITO FECHADO DE TV | UNIDADE | 575 | 0 | 0 | 0 | 0 | 0 |
| DIGITAL VIDEO DISC - DVD PLAYER | UNIDADE | 57 | 0 | 0 | 0 | 0 | 0 |
| DISCO DE LEITURA A LASER GRAVADO (DVD, DVD ROM e BLU-RAY) | UNIDADE | 2.500 | 0 | 0 | 25.026 | 0 | 3.610 |
| DISJUNTOR | UNIDADE | 40.271 | 3.256 | 0 | 0 | 0 | 0 |
| DISPOSITIVO DE CONEXÃO PARA CKT DE BAIXATENSÃO | UNIDADE | 8.100 | 0 | 0 | 0 | 5.908 | 0 |
| DISPOSITIVO DE PROTEÇÃO À CORRENTE DIFERENCIAL RESIDUAL - DR | UNIDADE | 9.695 | 1 | 0 | 0 | 0 | 0 |
| ESCOVA DENTAL | UNIDADE | 0 | 0 | 0 | 0 | 0 | 2.818.332 |

Fonte: CGPRO/SAP

(*) Até JULHO - Dados Parciais

| | | | | | | | |
|--|--------------------------|-----------|-----------|-----------|---------|-----------|---------|
| FECHADURA ELÉTRICA | UNIDADE | 0 | 0 | 0 | 0 | 0 | 90 |
| FITA ADESIVA | METRO QUADRADO | 32.883 | 45.207 | 64.500 | 122.874 | 0 | 0 |
| FITA PARA IMPRESSÃO DE POLIESTER | UNIDADE | 119.117 | 165.745 | 203.990 | 223.256 | 197.223 | 100.420 |
| FORNO DE MICROONDAS | UNIDADE | 11.969 | 7.492 | 10.936 | 0 | 0 | 0 |
| INTERRUPTOR HORÁRIO | UNIDADE | 1.621 | 857 | 320 | 510 | 1.527 | 3.911 |
| ISQUEIROS | MIL UNIDADES | 25.250 | 23.161 | 4.335.139 | 19.468 | 35.187 | 21.290 |
| LENTE | UNIDADE | 674.025 | 692.445 | 489.876 | 299.662 | 572.458 | 238.232 |
| LÂMINAS DE DUPLO FIO | MIL UNIDADES | 137.790 | 189.338 | 180.081 | 143.247 | 151.050 | 68.404 |
| MADEIRA BENEFICIADA | METRO CUBICO | 1.779 | 2.020 | 2.388 | 2.304 | 3.430 | 2.569 |
| MADEIRA SERRADA | METRO CUBICO | 17.069 | 20.721 | 20.599 | 19.357 | 22.075 | 12.539 |
| MECANISMO DO DISPENSADOR AUTOMÁTICO DE DE CÉDULAS | UNIDADE | 0 | 0 | 0 | 4 | 0 | 0 |
| MOTOCICLETAS | UNIDADE | 83.880 | 69.145 | 34.177 | 29.538 | 48.007 | 27.355 |
| OUTRAS BOBINAS DE REATANCIA E DE AUTO-INDUÇÃO | UNIDADE | 7.791 | 4.420 | 0 | 0 | 0 | 0 |
| OUTRAS PARTES E PEÇAS APARRELHO ELETROELETRÔNICO (INJEÇÃO PLÁSTICA) | UNIDADE | 700 | 80 | 219 | 374 | 210 | 0 |
| PAPEL FOTOGRÁFICO PARA FOTOGRAFIAS E ARTES GRÁFICAS | METRO QUADRADO | 1.021.885 | 1.037.162 | 874.327 | 294.098 | 1.775.349 | 575.647 |
| PARTES E PEÇAS INJETADAS PLÁSTICAS PARA MOTOCICLETAS, MOTONETAS E CICLOMOTORES | QUILOGRAMA LIQUIDO | 20 | 1 | 0 | 0 | 0 | 0 |
| PARTES E PEÇAS PARA AUTOMÓVEIS | UNIDADE | 7.602 | 4.063 | 2.406 | 2.873 | 2.529 | 2.168 |
| PARTES, PEÇAS E ACESSÓRIOS PARA DUAS RODAS | UNIDADE | 32.074 | 28.815 | 22.380 | 24.018 | 24.105 | 8.667 |
| PASTILHA, REBITE OU OUTRA FORMA SEMELHANTE DE PRATA | MIL UNIDADES | 2.594 | 1.980 | 1.587 | 772 | 1.151 | 0 |
| PEÇAS PLÁSTICAS MOLDADAS POR INJEÇÃO (INJETADO PLÁSTICO) | QUILOGRAMA LIQUIDO | 8.040.968 | 0 | 0 | 79.254 | 0 | 0 |
| PLACA DE CIRCUITO IMPRESSO MONTADA (DE USO EM INFORMÁTICA) | UNIDADE | 583 | 769 | 0 | 4 | 0 | 31 |
| PLACA DE CIRCUITO IMPRESSO MONTADA (EXCETO DE USO EM INFORMÁTICA) | UNIDADE | 8.927 | 30 | 0 | 0 | 0 | 0 |
| PRATA E SUAS LIGAS, EMBARRAS, FIOS, PERFIS, CHAPAS E LÂMINAS | QUILOGRAMA LIQUIDO | 1 | 0 | 0 | 0 | 0 | 0 |
| PRODUTO QUÍMICO PARA GALVANOPLASTIA E TRATAMENTOS | QUILOGRAMA LIQUIDO | 3.733 | 7.101 | 1.570 | 487 | 1.652 | 458 |
| RECEPTOR DE SINAL DE TELEVISÃO VIA SATÉLITE | UNIDADE | 9 | 0 | 0 | 0 | 0 | 0 |
| REGISTRADOR/MEDIDOR DE ENERGIA ELÉTRICA | UNIDADE | 0 | 0 | 0 | 0 | 195.377 | 204.408 |
| RELÊ DE TEMPO PROGRAMÁVEL | UNIDADE | 4.263 | 2.219 | 4.107 | 5.577 | 7.888 | 6.586 |
| RELÓGIO DE PULSO E DE BOLSO | UNIDADE | 8.670 | 252 | 500 | 21.225 | 204 | 72 |
| RESINA DE POLIESTIRENO | TONELADA METRICA LIQUIDA | 1.711 | 686 | 1.366 | 215.319 | 39 | 0 |
| SOLVENTE/FLUXO PARA SOLDA | LITRO | 0 | 0 | 0 | 0 | 10 | 0 |
| SUBSTÂNCIA ORGÂNICA ISOLADA (CAFEÍNA) | QUILOGRAMA LIQUIDO | 11.375 | 9.200 | 19.576 | 2.600 | 1.649 | 0 |
| TELEFONE CELULAR | UNIDADE | 0 | 0 | 0 | 0 | 75 | 100 |
| TELEVISOR EM CORES COM TELA DE CRISTAL LIQUIDO | UNIDADE | 154 | 0 | 0 | 0 | 25 | 0 |
| TERMINAL DE CAIXA BANCÁRIO | UNIDADE | 180 | 90 | 14 | 0 | 0 | 0 |
| TOMADA POLARIZADA PARA TENSAO NÃO SUPERIOR A 1000v. | UNIDADE | 18.200 | 0 | 0 | 0 | 0 | 0 |

Fonte: CGPRO/SAP

(*) Até JULHO - Dados Parciais

MÃO-DE-OBRA

SETOR INDUSTRIAL
SALÁRIOS, ENCARGOS E BENEFÍCIOS SOCIAIS X MÃO-DE-OBRA OCUPADA 2017

| Subsetores | Média Mensal (*) | | Relação (C=A/B) |
|----------------------------------|--|---------------------|--------------------|
| | Salários, Encargos e Benefícios em US\$ 1.000 | Mão-de-Obra Ocupada | |
| | (A) | (B) | |
| Eletr eletrônico(**) | 50.638,8 | 32.818 | 1.543,02 |
| Relojoeiro | 2.337,9 | 1.920 | 1.217,66 |
| Duas rodas | 31.305,3 | 12.101 | 2.587,00 |
| Termoplástico | 9.848,7 | 6.615 | 1.488,84 |
| Bebidas | 2.318,3 | 2.204 | 1.051,86 |
| Metalúrgico | 8.234,0 | 5.215 | 1.578,91 |
| Mecânico | 7.986,1 | 4.735 | 1.686,61 |
| Madeireiro | 514,6 | 696 | 739,37 |
| Papel e papelão | 2.868,5 | 2.144 | 1.337,92 |
| Químico | 6.589,2 | 2.672 | 2.466,02 |
| Material de limpeza e velas | 34,8 | 35 | 994,29 |
| Vestuário e calçados | 172,5 | 280 | 616,07 |
| Produtos Alimentícios | 1.159,5 | 801 | 1.447,57 |
| Editorial e gráfico | 539,4 | 471 | 1.145,22 |
| Têxtil | 192,7 | 416 | 463,22 |
| Mineral não metálico | 411,7 | 282 | 1.459,93 |
| Mobiliário | 495,9 | 667 | 743,48 |
| Beneficiamento de borracha | 954,2 | 755 | 1.263,84 |
| Ótico | 1.090,7 | 648 | 1.683,18 |
| Brinquedos | 305,3 | 233 | 1.310,30 |
| Isqueiros, canetas e barbeadores | 6.724,2 | 2.678 | 2.510,90 |
| Naval | 1.395,7 | 844 | 1.653,67 |
| DIVERSOS | 154,7 | 178 | 869,10 |
| TOTAL | 136.272,7 | 79.408 | 1.716,11 |

(*) Exceto mão-de-obra terceirizada e temporária.

(**) Inclusive Bens de Informática.

FONTE: CGPRO/SAP

SETOR INDUSTRIAL
SALÁRIOS, ENCARGOS E BENEFÍCIOS SOCIAIS X MÃO-DE-OBRA OCUPADA 2018

| Subsetores | Média Mensal (*) | | Relação (C=A/B) |
|----------------------------------|--|---------------------|--------------------|
| | Salários, Encargos e Benefícios em US\$ 1.000 | Mão-de-Obra Ocupada | |
| | (A) | (B) | |
| Eletr eletrônico(**) | 44.723,0 | 31.115 | 1.437,35 |
| Relojoeiro | 1.972,9 | 1.883 | 1.047,74 |
| Duas rodas | 29.376,4 | 12.564 | 2.338,14 |
| Termoplástico | 22.758,6 | 7.007 | 3.247,98 |
| Bebidas | 2.511,8 | 2.175 | 1.154,85 |
| Metalúrgico | 7.853,3 | 5.236 | 1.499,87 |
| Mecânico | 6.677,8 | 4.547 | 1.468,62 |
| Madeireiro | 445,7 | 694 | 642,22 |
| Papel e papelão | 3.427,8 | 2.060 | 1.663,98 |
| Químico | 6.708,3 | 2.840 | 2.362,08 |
| Material de limpeza e velas | 29,8 | 34 | 876,47 |
| Vestuário e calçados | 112,1 | 242 | 463,22 |
| Produtos Alimentícios | 859,9 | 863 | 996,41 |
| Editorial e gráfico | 588,4 | 534 | 1.101,87 |
| Têxtil | 161,1 | 375 | 429,60 |
| Mineral não metálico | 337,5 | 278 | 1.214,03 |
| Mobiliário | 518,4 | 704 | 736,36 |
| Beneficiamento de borracha | 727,4 | 686 | 1.060,35 |
| Ótico | 956,1 | 630 | 1.517,62 |
| Brinquedos | 802,9 | 597 | 1.344,89 |
| Isqueiros, canetas e barbeadores | 5.732,9 | 2.553 | 2.245,55 |
| Naval | 1.192,3 | 796 | 1.497,86 |
| DIVERSOS | 147,6 | 190 | 776,84 |
| TOTAL | 138.622,0 | 78.603 | 1.763,57 |

(*) Exceto mão-de-obra terceirizada e temporária.

(**) Inclusive Bens de Informática.

FONTE: CGPRO/SAP

SETOR INDUSTRIAL
SALÁRIOS, ENCARGOS E BENEFÍCIOS SOCIAIS X MÃO-DE-OBRA OCUPADA 2019

| Subsetores | Média Mensal (*) | | Relação (C=A/B) |
|----------------------------------|--|---------------------|--------------------|
| | Salários, Encargos e Benefícios em US\$ 1.000 | Mão-de-Obra Ocupada | |
| | (A) | (B) | |
| Eletr eletrônico(**) | 40.525,2 | 30.425 | 1.331,97 |
| Relojoeiro | 1.731,3 | 1.787 | 968,83 |
| Duas rodas | 29.739,8 | 13.472 | 2.207,53 |
| Termoplástico | 9.131,0 | 7.401 | 1.233,75 |
| Bebidas | 1.843,7 | 1.991 | 926,02 |
| Metalúrgico | 7.642,8 | 5.397 | 1.416,12 |
| Mecânico | 6.790,7 | 5.004 | 1.357,05 |
| Madeireiro | 469,5 | 769 | 610,53 |
| Papel e papelão | 2.426,0 | 2.097 | 1.156,89 |
| Couros e similares | 52,1 | 80 | 651,25 |
| Químico | 5.665,1 | 2.580 | 2.195,78 |
| Material de limpeza e velas | 27,5 | 31 | 887,10 |
| Vestuário e calçados | 113,4 | 234 | 484,62 |
| Produtos Alimentícios | 1.084,9 | 1.079 | 1.005,47 |
| Editorial e gráfico | 526,3 | 573 | 918,50 |
| Têxtil | 175,6 | 413 | 425,18 |
| Mineral não metálico | 345,9 | 322 | 1.074,22 |
| Mobiliário | 508,4 | 720 | 706,11 |
| Beneficiamento de borracha | 816,2 | 762 | 1.071,13 |
| Ótico | 977,4 | 668 | 1.463,17 |
| Brinquedos | 719,8 | 511 | 1.408,61 |
| Isqueiros, canetas e barbeadores | 5.664,2 | 2.348 | 2.412,35 |
| Naval | 904,5 | 629 | 1.438,00 |
| DIVERSOS | 159,5 | 227 | 702,64 |
| TOTAL | 118.040,8 | 79.520 | 1.484,42 |

(*) Exceto mão-de-obra terceirizada e temporária.

(**) Inclusive Bens de Informática.

FONTE: CGPRO/SAP

SETOR INDUSTRIAL
SALÁRIOS, ENCARGOS E BENEFÍCIOS SOCIAIS X MÃO-DE-OBRA OCUPADA 2020

| Subsetores | Média Mensal (*) | | Relação (C=A/B) |
|----------------------------------|--|---------------------|--------------------|
| | Salários, Encargos e Benefícios em US\$ 1.000 | Mão-de-Obra Ocupada | |
| | (A) | (B) | |
| Eletr eletrônico(**) | 32.231,6 | 30.915 | 1.042,59 |
| Relojoeiro | 1.132,5 | 1.600 | 707,81 |
| Duas rodas | 21.834,0 | 13.931 | 1.567,30 |
| Termoplástico | 7.633,8 | 7.658 | 996,84 |
| Bebidas | 1.377,1 | 1.838 | 749,24 |
| Metalúrgico | 5.219,8 | 5.085 | 1.026,51 |
| Mecânico | 5.651,8 | 5.498 | 1.027,97 |
| Madeireiro | 373,6 | 806 | 463,52 |
| Papel e papelão | 1.956,3 | 2.147 | 911,18 |
| Couros e similares | 36,8 | 84 | 438,10 |
| Químico | 3.983,3 | 2.611 | 1.525,58 |
| Material de limpeza e velas | 22,0 | 31 | 709,68 |
| Vestuário e calçados | 101,6 | 262 | 387,79 |
| Produtos Alimentícios | 1.492,9 | 1.564 | 954,54 |
| Editorial e gráfico | 454,1 | 766 | 592,82 |
| Têxtil | 141,8 | 424 | 334,43 |
| Mineral não metálico | 260,5 | 319 | 816,61 |
| Mobiliário | 444,5 | 796 | 558,42 |
| Beneficiamento de borracha | 404,0 | 525 | 769,52 |
| Ótico | 606,6 | 627 | 967,46 |
| Brinquedos | 906,7 | 915 | 990,93 |
| Isqueiros, canetas e barbeadores | 3.973,2 | 2.196 | 1.809,29 |
| Naval | 870,7 | 770 | 1.130,78 |
| DIVERSOS | 32,7 | 60 | 545,00 |
| TOTAL | 91.141,9 | 81.428 | 1.119,29 |

(*) Exceto mão-de-obra terceirizada e temporária.

(**) Inclusive Bens de Informática.

FONTE: CGPRO/SAP

SETOR INDUSTRIAL
SALÁRIOS, ENCARGOS E BENEFÍCIOS SOCIAIS X MÃO-DE-OBRA OCUPADA 2021

| Subsetores | Média Mensal (*) | | Relação (C=A/B) |
|----------------------------------|--|---------------------|--------------------|
| | Salários, Encargos e Benefícios em US\$ 1.000 | Mão-de-Obra Ocupada | |
| | (A) | (B) | |
| Eletr eletrônico(**) | 37.754,4 | 33.757 | 1.118,42 |
| Relojoeiro | 1.356,0 | 1.811 | 748,76 |
| Duas rodas | 26.110,5 | 14.556 | 1.793,80 |
| Termoplástico | 9.463,2 | 9.589 | 986,88 |
| Bebidas | 1.344,4 | 1.597 | 841,83 |
| Metalúrgico | 5.938,6 | 5.178 | 1.146,89 |
| Mecânico | 6.259,8 | 5.891 | 1.062,60 |
| Madeireiro | 397,5 | 856 | 464,37 |
| Papel e papelão | 2.511,9 | 2.194 | 1.144,90 |
| Couros e similares | 40,1 | 90 | 445,56 |
| Químico | 4.377,2 | 2.890 | 1.514,60 |
| Material de limpeza e velas | 25,5 | 40 | 637,50 |
| Vestuário e calçados | 102,6 | 270 | 380,00 |
| Produtos Alimentícios | 1.917,4 | 2.283 | 839,86 |
| Editorial e gráfico | 632,5 | 1.043 | 606,42 |
| Têxtil | 206,1 | 462 | 446,10 |
| Mineral não metálico | 277,8 | 326 | 852,15 |
| Mobiliário | 480,5 | 863 | 556,78 |
| Beneficiamento de borracha | 14,6 | 40 | 365,00 |
| Ótico | 835,4 | 541 | 1.544,18 |
| Brinquedos | 1.729,4 | 1.702 | 1.016,10 |
| Isqueiros, canetas e barbeadores | 4.260,6 | 2.101 | 2.027,89 |
| Naval | 934,6 | 800 | 1.168,25 |
| DIVERSOS | 28,9 | 48 | 602,08 |
| TOTAL | 106.999,5 | 88.928 | 1.203,21 |

(*) Exceto mão-de-obra terceirizada e temporária.

(**) Inclusive Bens de Informática.

FONTE: CGPRO/SAP

SETOR INDUSTRIAL
SALÁRIOS, ENCARGOS E BENEFÍCIOS SOCIAIS X MÃO-DE-OBRA OCUPADA 2022

| Subsetores | Média Mensal (*) | | Relação (C=A/B) |
|----------------------------------|--|---------------------|--------------------|
| | Salários, Encargos e Benefícios em US\$ 1.000 | Mão-de-Obra Ocupada | |
| | (A) | (B) | |
| Eletr eletrônico(**) | 42.848,8 | 34.561 | 1.239,80 |
| Relojoeiro | 1.881,8 | 2.268 | 829,72 |
| Duas rodas | 28.010,4 | 14.953 | 1.873,23 |
| Termoplástico | 12.291,5 | 11.125 | 1.104,85 |
| Bebidas | 1.501,1 | 1.651 | 909,21 |
| Metalúrgico | 6.745,5 | 5.369 | 1.256,38 |
| Mecânico | 6.512,3 | 5.299 | 1.228,97 |
| Madeireiro | 505,0 | 916 | 551,31 |
| Papel e papelão | 2.745,1 | 2.230 | 1.230,99 |
| Couros e similares | 45,1 | 79 | 570,89 |
| Químico | 5.422,0 | 3.066 | 1.768,43 |
| Material de limpeza e velas | 29,6 | 40 | 740,00 |
| Vestuário e calçados | 106,4 | 263 | 404,56 |
| Produtos Alimentícios | 2.072,9 | 2.089 | 992,29 |
| Editorial e gráfico | 772,6 | 1.158 | 667,18 |
| Têxtil | 211,9 | 452 | 468,81 |
| Mineral não metálico | 366,9 | 307 | 1.195,11 |
| Mobiliário | 550,9 | 886 | 621,78 |
| Beneficiamento de borracha | 20,4 | 41 | 497,56 |
| Ótico | 851,7 | 428 | 1.989,95 |
| Brinquedos | 2.064,4 | 1.894 | 1.089,97 |
| Isqueiros, canetas e barbeadores | 4.389,9 | 2.006 | 2.188,38 |
| Naval | 761,1 | 831 | 915,88 |
| DIVERSOS | 23,1 | 45 | 513,33 |
| TOTAL | 120.730,4 | 91.957 | 1.312,90 |

(*) Exceto mão-de-obra terceirizada e temporária.

(**) Inclusive Bens de Informática.

FONTE: CGPRO/SAP

SETOR INDUSTRIAL
SALÁRIOS, ENCARGOS E BENEFÍCIOS SOCIAIS X MÃO-DE-OBRA OCUPADA 2017

| Subsetores | Média Mensal (*) | | Relação (C=A/B) |
|----------------------------------|---|---------------------|--------------------|
| | Salários, Encargos e Benefícios em R\$ 1.000 | Mão-de-Obra Ocupada | |
| | (A) | (B) | |
| Eletr eletrônico(**) | 161.843,0 | 32.818 | 4.931,53 |
| Relojoeiro | 7.473,6 | 1.920 | 3.892,50 |
| Duas rodas | 99.982,2 | 12.101 | 8.262,31 |
| Termoplástico | 31.443,1 | 6.615 | 4.753,30 |
| Bebidas | 7.404,8 | 2.204 | 3.359,71 |
| Metalúrgico | 26.305,5 | 5.215 | 5.044,20 |
| Mecânico | 25.480,7 | 4.735 | 5.381,35 |
| Madeireiro | 1.643,3 | 696 | 2.361,06 |
| Papel e papelão | 9.162,9 | 2.144 | 4.273,74 |
| Químico | 21.052,1 | 2.672 | 7.878,78 |
| Material de limpeza e velas | 111,0 | 35 | 3.171,43 |
| Vestuário e calçados | 549,8 | 280 | 1.963,57 |
| Produtos Alimentícios | 3.733,9 | 801 | 4.661,55 |
| Editorial e gráfico | 1.722,6 | 471 | 3.657,32 |
| Têxtil | 615,5 | 416 | 1.479,57 |
| Mineral não metálico | 1.316,5 | 282 | 4.668,44 |
| Mobiliário | 1.583,3 | 667 | 2.373,76 |
| Beneficiamento de borracha | 3.044,5 | 755 | 4.032,45 |
| Ótico | 3.482,2 | 648 | 5.373,77 |
| Brinquedos | 983,3 | 233 | 4.220,17 |
| Isqueiros, canetas e barbeadores | 21.449,7 | 2.678 | 8.009,60 |
| Naval | 4.455,3 | 844 | 5.278,79 |
| DIVERSOS | 493,5 | 178 | 2.772,47 |
| TOTAL | 435.332,3 | 79.408 | 5.482,22 |

(*) Exceto mão-de-obra terceirizada e temporária.

(**) Inclusive Bens de Informática.

FONTE: CGPRO/SAP

SETOR INDUSTRIAL
SALÁRIOS, ENCARGOS E BENEFÍCIOS SOCIAIS X MÃO-DE-OBRA OCUPADA 2018

| Subsetores | Média Mensal (*) | | Relação (C=A/B) |
|----------------------------------|---|---------------------|--------------------|
| | Salários, Encargos e Benefícios em R\$ 1.000 | Mão-de-Obra Ocupada | |
| | (A) | (B) | |
| Eletr eletrônico(**) | 163.270,4 | 31.115 | 5.247,32 |
| Relojoeiro | 7.227,2 | 1.883 | 3.838,13 |
| Duas rodas | 107.697,6 | 12.564 | 8.571,92 |
| Termoplástico | 85.942,7 | 7.007 | 12.265,26 |
| Bebidas | 9.209,4 | 2.175 | 4.234,21 |
| Metalúrgico | 28.788,6 | 5.236 | 5.498,20 |
| Mecânico | 24.450,0 | 4.547 | 5.377,17 |
| Madeireiro | 1.630,7 | 694 | 2.349,71 |
| Papel e papelão | 12.907,7 | 2.060 | 6.265,87 |
| Químico | 24.598,2 | 2.840 | 8.661,34 |
| Material de limpeza e velas | 108,6 | 34 | 3.194,12 |
| Vestuário e calçados | 410,1 | 242 | 1.694,63 |
| Produtos Alimentícios | 3.165,0 | 863 | 3.667,44 |
| Editorial e gráfico | 2.142,3 | 534 | 4.011,80 |
| Têxtil | 586,6 | 375 | 1.564,27 |
| Mineral não metálico | 1.230,3 | 278 | 4.425,54 |
| Mobiliário | 1.901,0 | 704 | 2.700,28 |
| Beneficiamento de borracha | 2.661,3 | 686 | 3.879,45 |
| Ótico | 3.487,8 | 630 | 5.536,19 |
| Brinquedos | 2.985,1 | 597 | 5.000,17 |
| Isqueiros, canetas e barbeadores | 20.965,1 | 2.553 | 8.211,95 |
| Naval | 4.335,5 | 796 | 5.446,61 |
| DIVERSOS | 537,8 | 190 | 2.830,53 |
| TOTAL | 510.239,0 | 78.603 | 6.491,34 |

(*) Exceto mão-de-obra terceirizada e temporária.

(**) Inclusive Bens de Informática.

FONTE: CGPRO/SAP

SETOR INDUSTRIAL
SALÁRIOS, ENCARGOS E BENEFÍCIOS SOCIAIS X MÃO-DE-OBRA OCUPADA 2019

| Subsetores | Média Mensal (*) | | Relação (C=A/B) |
|----------------------------------|---|---------------------|--------------------|
| | Salários, Encargos e Benefícios em R\$ 1.000 | Mão-de-Obra Ocupada | |
| | (A) | (B) | |
| Eletr eletrônico(**) | 160.105,5 | 30.425 | 5.262,30 |
| Relojoeiro | 6.836,1 | 1.787 | 3.825,46 |
| Duas rodas | 117.606,1 | 13.472 | 8.729,67 |
| Termoplástico | 36.072,5 | 7.401 | 4.874,00 |
| Bebidas | 7.278,5 | 1.991 | 3.655,70 |
| Metalúrgico | 30.185,8 | 5.397 | 5.593,07 |
| Mecânico | 26.869,0 | 5.004 | 5.369,50 |
| Madeireiro | 1.856,1 | 769 | 2.413,65 |
| Papel e papelão | 9.594,8 | 2.097 | 4.575,49 |
| Couros e similares | 204,6 | 80 | 2.557,50 |
| Químico | 22.408,6 | 2.580 | 8.685,50 |
| Material de limpeza e velas | 108,5 | 31 | 3.500,00 |
| Vestuário e calçados | 448,3 | 234 | 1.915,81 |
| Produtos Alimentícios | 4.310,0 | 1.079 | 3.994,44 |
| Editorial e gráfico | 2.080,7 | 573 | 3.631,24 |
| Têxtil | 693,8 | 413 | 1.679,90 |
| Mineral não metálico | 1.366,4 | 322 | 4.243,48 |
| Mobiliário | 2.010,2 | 720 | 2.791,94 |
| Beneficiamento de borracha | 3.225,3 | 762 | 4.232,68 |
| Ótico | 3.863,0 | 668 | 5.782,93 |
| Brinquedos | 2.847,7 | 511 | 5.572,80 |
| Isqueiros, canetas e barbeadores | 22.431,6 | 2.348 | 9.553,49 |
| Naval | 3.575,9 | 629 | 5.685,06 |
| DIVERSOS | 629,8 | 227 | 2.774,45 |
| TOTAL | 466.608,8 | 79.520 | 5.867,82 |

(*) Exceto mão-de-obra terceirizada e temporária.

(**) Inclusive Bens de Informática.

FONTE: CGPRO/SAP

SETOR INDUSTRIAL
SALÁRIOS, ENCARGOS E BENEFÍCIOS SOCIAIS X MÃO-DE-OBRA OCUPADA 2020

| Subsetores | Média Mensal (*) | | Relação (C=A/B) |
|----------------------------------|---|---------------------|--------------------|
| | Salários, Encargos e Benefícios em R\$ 1.000 | Mão-de-Obra Ocupada | |
| | (A) | (B) | |
| Eletr eletrônico(**) | 167.977,7 | 30.915 | 5.433,53 |
| Relojoeiro | 5.844,7 | 1.600 | 3.652,94 |
| Duas rodas | 113.544,0 | 13.931 | 8.150,46 |
| Termoplástico | 39.752,7 | 7.658 | 5.191,00 |
| Bebidas | 7.156,7 | 1.838 | 3.893,74 |
| Metalúrgico | 27.096,3 | 5.085 | 5.328,67 |
| Mecânico | 29.404,1 | 5.498 | 5.348,14 |
| Madeireiro | 1.943,7 | 806 | 2.411,54 |
| Papel e papelão | 10.177,0 | 2.147 | 4.740,10 |
| Couros e similares | 192,5 | 84 | 2.291,67 |
| Químico | 20.715,8 | 2.611 | 7.934,05 |
| Material de limpeza e velas | 114,9 | 31 | 3.706,45 |
| Vestuário e calçados | 532,8 | 262 | 2.033,59 |
| Produtos Alimentícios | 7.702,0 | 1.564 | 4.924,55 |
| Editorial e gráfico | 2.374,6 | 766 | 3.100,00 |
| Têxtil | 735,8 | 424 | 1.735,38 |
| Mineral não metálico | 1.356,8 | 319 | 4.253,29 |
| Mobiliário | 2.320,3 | 796 | 2.914,95 |
| Beneficiamento de borracha | 2.050,4 | 525 | 3.905,52 |
| Ótico | 3.154,0 | 627 | 5.030,30 |
| Brinquedos | 4.792,5 | 915 | 5.237,70 |
| Isqueiros, canetas e barbeadores | 20.634,6 | 2.196 | 9.396,45 |
| Naval | 4.547,1 | 770 | 5.905,32 |
| DIVERSOS | 163,1 | 60 | 2.718,33 |
| TOTAL | 474.284,1 | 81.428 | 5.824,58 |

(*) Exceto mão-de-obra terceirizada e temporária.

(**) Inclusive Bens de Informática.

FONTE: CGPRO/SAP

SETOR INDUSTRIAL
SALÁRIOS, ENCARGOS E BENEFÍCIOS SOCIAIS X MÃO-DE-OBRA OCUPADA 2021

| Subsetores | Média Mensal (*) | | Relação (C=A/B) |
|----------------------------------|---|---------------------|--------------------|
| | Salários, Encargos e Benefícios em R\$ 1.000 | Mão-de-Obra Ocupada | |
| | (A) | (B) | |
| Eletr eletrônico(**) | 203.159,1 | 33.757 | 6.018,28 |
| Relojoeiro | 7.322,5 | 1.811 | 4.043,35 |
| Duas rodas | 141.283,9 | 14.556 | 9.706,23 |
| Termoplástico | 51.052,6 | 9.589 | 5.324,08 |
| Bebidas | 7.261,9 | 1.597 | 4.547,21 |
| Metalúrgico | 32.046,0 | 5.178 | 6.188,88 |
| Mecânico | 33.747,8 | 5.891 | 5.728,70 |
| Madeireiro | 2.144,7 | 856 | 2.505,49 |
| Papel e papelão | 13.570,1 | 2.194 | 6.185,10 |
| Couros e similares | 216,8 | 90 | 2.408,89 |
| Químico | 23.624,9 | 2.890 | 8.174,71 |
| Material de limpeza e velas | 137,4 | 40 | 3.435,00 |
| Vestuário e calçados | 554,0 | 270 | 2.051,85 |
| Produtos Alimentícios | 10.344,6 | 2.283 | 4.531,14 |
| Editorial e gráfico | 3.413,8 | 1.043 | 3.273,06 |
| Têxtil | 1.112,4 | 462 | 2.407,79 |
| Mineral não metálico | 1.496,8 | 326 | 4.591,41 |
| Mobiliário | 2.593,9 | 863 | 3.005,68 |
| Beneficiamento de borracha | 79,0 | 40 | 1.975,00 |
| Ótico | 4.503,5 | 541 | 8.324,40 |
| Brinquedos | 9.336,2 | 1.702 | 5.485,43 |
| Isqueiros, canetas e barbeadores | 23.016,4 | 2.101 | 10.954,97 |
| Naval | 5.044,9 | 800 | 6.306,12 |
| DIVERSOS | 156,1 | 48 | 3.252,08 |
| TOTAL | 577.219,3 | 88.928 | 6.490,86 |

(*) Exceto mão-de-obra terceirizada e temporária.

(**) Inclusive Bens de Informática.

FONTE: CGPRO/SAP

SETOR INDUSTRIAL
SALÁRIOS, ENCARGOS E BENEFÍCIOS SOCIAIS X MÃO-DE-OBRA OCUPADA 2022

| Subsetores | Média Mensal (*) | | Relação (C=A/B) |
|----------------------------------|---|---------------------|--------------------|
| | Salários, Encargos e Benefícios em R\$ 1.000 | Mão-de-Obra Ocupada | |
| | (A) | (B) | |
| Eletr eletrônico(**) | 215.476,2 | 34.561 | 6.234,66 |
| Relojoeiro | 9.441,8 | 2.268 | 4.163,05 |
| Duas rodas | 140.736,3 | 14.953 | 9.411,91 |
| Termoplástico | 61.737,6 | 11.125 | 5.549,45 |
| Bebidas | 7.550,5 | 1.651 | 4.573,29 |
| Metalúrgico | 33.956,5 | 5.369 | 6.324,55 |
| Mecânico | 32.773,0 | 5.299 | 6.184,75 |
| Madeireiro | 2.538,4 | 916 | 2.771,18 |
| Papel e papelão | 13.845,3 | 2.230 | 6.208,65 |
| Couros e similares | 226,9 | 79 | 2.872,15 |
| Químico | 27.310,8 | 3.066 | 8.907,63 |
| Material de limpeza e velas | 148,9 | 40 | 3.722,50 |
| Vestuário e calçados | 534,2 | 263 | 2.031,18 |
| Produtos Alimentícios | 10.412,9 | 2.089 | 4.984,63 |
| Editorial e gráfico | 3.879,9 | 1.158 | 3.350,52 |
| Têxtil | 1.065,7 | 452 | 2.357,74 |
| Mineral não metálico | 1.837,5 | 307 | 5.985,34 |
| Mobiliário | 2.768,5 | 886 | 3.124,72 |
| Beneficiamento de borracha | 102,8 | 41 | 2.507,32 |
| Ótico | 4.275,2 | 428 | 9.988,79 |
| Brinquedos | 10.381,4 | 1.894 | 5.481,20 |
| Isqueiros, canetas e barbeadores | 22.068,2 | 2.006 | 11.001,10 |
| Naval | 3.849,4 | 831 | 4.632,25 |
| DIVERSOS | 116,3 | 45 | 2.584,44 |
| TOTAL | 607.034,2 | 91.957 | 6.601,28 |

(*) Exceto mão-de-obra terceirizada e temporária.

(**) Inclusive Bens de Informática.

FONTE: CGPRO/SAP

SETOR INDUSTRIAL
PARTICIPAÇÃO DOS DISPÊNDIOS NO FATURAMENTO

(Valores Nominais em R\$ 1,00)

| ANOS | Salários, Encargos e Benefícios Sociais (*) | | | Faturamento (D) | Participação (%) (E = C / D) |
|----------|---|-------------------------------|---------------|--------------------|------------------------------------|
| | Salários | Encargos e Benefícios Sociais | Total | | |
| | (A) | (B) | (C = A + B) | | |
| 2017 | 2.479.854.856 | 2.745.683.546 | 5.225.538.402 | 82.130.854.221 | 6,36 |
| 2018 | 2.555.916.861 | 3.567.145.549 | 6.123.062.410 | 94.042.702.464 | 6,51 |
| 2019 | 2.682.533.555 | 2.916.773.305 | 5.599.306.860 | 104.827.985.736 | 5,34 |
| 2020 | 2.719.037.332 | 2.972.371.092 | 5.691.408.424 | 120.379.274.147 | 4,73 |
| 2021 | 3.096.096.776 | 3.830.537.876 | 6.926.634.652 | 160.729.719.111 | 4,31 |
| 2022(**) | 2.002.981.494 | 2.247.281.269 | 4.250.262.763 | 96.655.540.452 | 4,40 |

(Valores em US\$ 1,00)

| ANOS | Salários, Encargos e Benefícios Sociais (*) | | | Faturamento (D) | Participação (%) (E = C / D) |
|----------|---|-------------------------------|---------------|--------------------|------------------------------------|
| | Salários | Encargos e Benefícios Sociais | Total | | |
| | (A) | (B) | (C = A + B) | | |
| 2017 | 776.496.470 | 859.263.175 | 1.635.759.645 | 25.704.403.072 | 6,36 |
| 2018 | 699.626.719 | 963.896.010 | 1.663.522.729 | 25.693.107.695 | 6,47 |
| 2019 | 679.214.253 | 737.274.582 | 1.416.488.834 | 26.477.313.570 | 5,35 |
| 2020 | 522.874.580 | 570.831.225 | 1.093.705.805 | 22.954.144.452 | 4,76 |
| 2021 | 574.252.807 | 709.742.446 | 1.283.995.253 | 29.783.864.869 | 4,31 |
| 2022(**) | 398.193.852 | 447.124.027 | 845.317.879 | 19.275.992.397 | 4,39 |

(**) Dados parciais.

(*) Exceto mão-de-obra terceirizada e temporária

FONTE: CGPRO/SAP

SETOR INDUSTRIAL
SALÁRIOS X MÃO-DE-OBRA OCUPADA - 2017

| Subsetores | Média Mensal (*) | | Relação (C = A / B) |
|---|--|-------------------------------|------------------------|
| | Salários Valores em R\$ 1.000,00 (A) | Mão-de-Obra Ocupada (B) | |
| Eletroeletrônico (**) | 76.938,2 | 32.818 | 2.344,39 |
| Relojoeiro | 3.017,2 | 1.920 | 1.571,46 |
| Duas rodas | 47.081,8 | 12.101 | 3.890,74 |
| Termoplástico | 15.407,8 | 6.615 | 2.329,22 |
| Bebidas | 3.669,4 | 2.204 | 1.664,88 |
| Metalúrgico | 12.535,1 | 5.215 | 2.403,66 |
| Mecânico | 11.797,6 | 4.735 | 2.491,57 |
| Madeireiro | 1.158,2 | 696 | 1.664,08 |
| Papel e papelão | 4.599,7 | 2.144 | 2.145,38 |
| Químico | 8.914,8 | 2.672 | 3.336,38 |
| Material de limpeza e velas | 64,4 | 35 | 1.840,00 |
| Vestuário e calçados | 278,8 | 280 | 995,71 |
| Produtos Alimentícios | 1.572,7 | 801 | 1.963,42 |
| Editorial e gráfico | 798,5 | 471 | 1.695,33 |
| Têxtil | 446,8 | 416 | 1.074,04 |
| Mineral não metálico | 694,8 | 282 | 2.463,83 |
| Mobiliário | 920,3 | 667 | 1.379,76 |
| Beneficiamento de borracha | 1.604,9 | 755 | 2.125,70 |
| Ótico | 1.405,2 | 648 | 2.168,52 |
| Brinquedos | 438,5 | 233 | 1.881,97 |
| Isqueiros, canetas e barbeadores descartáveis | 11.380,4 | 2.678 | 4.249,59 |
| Naval | 1.581,8 | 844 | 1.874,17 |
| DIVERSOS | 270,8 | 178 | 1.521,35 |
| Totais | 206.577,7 | 79.408 | 2.601,47 |

Fonte: CGPRO/SAP

(*) Exceto mão-de-obra terceirizada e temporária

(**) Inclusive Bens de Informática

SETOR INDUSTRIAL
SALÁRIOS X MÃO-DE-OBRA OCUPADA - 2018

| Subsetores | Média Mensal (*) | | Relação (C = A / B) |
|---|--|-------------------------------|------------------------|
| | Salários Valores em R\$ 1.000,00 (A) | Mão-de-Obra Ocupada (B) | |
| Eletroeletrônico (**) | 76.748,5 | 31.115 | 2.466,61 |
| Relojoeiro | 2.962,0 | 1.883 | 1.573,02 |
| Duas rodas | 50.032,1 | 12.564 | 3.982,18 |
| Termoplástico | 17.078,4 | 7.007 | 2.437,33 |
| Bebidas | 3.696,6 | 2.175 | 1.699,59 |
| Metalúrgico | 13.108,5 | 5.236 | 2.503,53 |
| Mecânico | 11.037,5 | 4.547 | 2.427,42 |
| Madeireiro | 1.155,3 | 694 | 1.664,70 |
| Papel e papelão | 4.488,4 | 2.060 | 2.178,83 |
| Químico | 9.777,5 | 2.840 | 3.442,78 |
| Material de limpeza e velas | 64,5 | 34 | 1.897,06 |
| Vestuário e calçados | 256,7 | 242 | 1.060,74 |
| Produtos Alimentícios | 1.742,3 | 863 | 2.018,89 |
| Editorial e gráfico | 893,4 | 534 | 1.673,03 |
| Têxtil | 416,4 | 375 | 1.110,40 |
| Mineral não metálico | 684,7 | 278 | 2.462,95 |
| Mobiliário | 1.023,6 | 704 | 1.453,98 |
| Beneficiamento de borracha | 1.551,8 | 686 | 2.262,10 |
| Ótico | 1.418,7 | 630 | 2.251,90 |
| Brinquedos | 1.333,7 | 597 | 2.234,00 |
| Isqueiros, canetas e barbeadores descartáveis | 11.670,7 | 2.553 | 4.571,37 |
| Naval | 1.566,2 | 796 | 1.967,59 |
| DIVERSOS | 276,3 | 190 | 1.454,21 |
| Totais | 212.983,8 | 78.603 | 2.709,61 |

Fonte: CGPRO/SAP

(*) Exceto mão-de-obra terceirizada e temporária

(**) Inclusive Bens de Informática

SETOR INDUSTRIAL
SALÁRIOS X MÃO-DE-OBRA OCUPADA - 2019

| Subsetores | Média Mensal (*) | | Relação (C = A / B) |
|---|--|-------------------------------|------------------------|
| | Salários Valores em R\$ 1.000,00 (A) | Mão-de-Obra Ocupada (B) | |
| Eletroeletrônico (**) | 76.539,6 | 30.425 | 2.515,68 |
| Relojoeiro | 2.877,2 | 1.787 | 1.610,07 |
| Duas rodas | 54.033,4 | 13.472 | 4.010,79 |
| Termoplástico | 17.529,5 | 7.401 | 2.368,53 |
| Bebidas | 3.525,1 | 1.991 | 1.770,52 |
| Metalúrgico | 13.596,3 | 5.397 | 2.519,23 |
| Mecânico | 12.679,9 | 5.004 | 2.533,95 |
| Madeireiro | 1.305,7 | 769 | 1.697,92 |
| Papel e papelão | 4.712,4 | 2.097 | 2.247,21 |
| Couros e similares | 119,6 | 80 | 1.495,00 |
| Químico | 9.130,0 | 2.580 | 3.538,76 |
| Material de limpeza e velas | 64,0 | 31 | 2.064,52 |
| Vestuário e calçados | 272,3 | 234 | 1.163,68 |
| Produtos Alimentícios | 2.432,9 | 1.079 | 2.254,77 |
| Editorial e gráfico | 1.035,0 | 573 | 1.806,28 |
| Têxtil | 458,7 | 413 | 1.110,65 |
| Mineral não metálico | 754,6 | 322 | 2.343,48 |
| Mobiliário | 1.036,4 | 720 | 1.439,44 |
| Beneficiamento de borracha | 1.817,8 | 762 | 2.385,56 |
| Ótico | 1.562,2 | 668 | 2.338,62 |
| Brinquedos | 1.382,2 | 511 | 2.704,89 |
| Isqueiros, canetas e barbeadores descartáveis | 15.016,0 | 2.348 | 6.395,23 |
| Naval | 1.342,0 | 629 | 2.133,55 |
| DIVERSOS | 321,7 | 227 | 1.417,18 |
| Totais | 223.544,5 | 79.520 | 2.811,17 |

Fonte: CGPRO/SAP

(*) Exceto mão-de-obra terceirizada e temporária

(**) Inclusive Bens de Informática

SETOR INDUSTRIAL
SALÁRIOS X MÃO-DE-OBRA OCUPADA - 2020

| Subsetores | Média Mensal (*) | | Relação (C = A / B) |
|---|--|-------------------------------|------------------------|
| | Salários Valores em R\$ 1.000,00 (A) | Mão-de-Obra Ocupada (B) | |
| Eletroeletrônico (**) | 80.554,9 | 30.915 | 2.605,69 |
| Relojoeiro | 2.534,5 | 1.600 | 1.584,06 |
| Duas rodas | 50.614,6 | 13.931 | 3.633,24 |
| Termoplástico | 19.741,3 | 7.658 | 2.577,87 |
| Bebidas | 3.410,5 | 1.838 | 1.855,55 |
| Metalúrgico | 12.862,5 | 5.085 | 2.529,50 |
| Mecânico | 13.509,5 | 5.498 | 2.457,17 |
| Madeireiro | 1.401,9 | 806 | 1.739,33 |
| Papel e papelão | 5.018,9 | 2.147 | 2.337,63 |
| Couros e similares | 111,0 | 84 | 1.321,43 |
| Químico | 9.513,4 | 2.611 | 3.643,58 |
| Material de limpeza e velas | 65,7 | 31 | 2.119,35 |
| Vestuário e calçados | 310,8 | 262 | 1.186,26 |
| Produtos Alimentícios | 3.737,7 | 1.564 | 2.389,83 |
| Editorial e gráfico | 1.251,2 | 766 | 1.633,42 |
| Têxtil | 485,6 | 424 | 1.145,28 |
| Mineral não metálico | 742,7 | 319 | 2.328,21 |
| Mobiliário | 1.128,1 | 796 | 1.417,21 |
| Beneficiamento de borracha | 1.181,0 | 525 | 2.249,52 |
| Ótico | 1.471,5 | 627 | 2.346,89 |
| Brinquedos | 2.154,8 | 915 | 2.354,97 |
| Isqueiros, canetas e barbeadores descartáveis | 13.036,1 | 2.196 | 5.936,29 |
| Naval | 1.664,8 | 770 | 2.162,08 |
| DIVERSOS | 83,6 | 60 | 1.393,33 |
| Totais | 226.586,6 | 81.428 | 2.782,66 |

Fonte: CGPRO/SAP

(*) Exceto mão-de-obra terceirizada e temporária

(**) Inclusive Bens de Informática

SETOR INDUSTRIAL
SALÁRIOS X MÃO-DE-OBRA OCUPADA - 2021

| Subsetores | Média Mensal (*) | | Relação (C = A / B) |
|---|--|-------------------------------|------------------------|
| | Salários Valores em R\$ 1.000,00 (A) | Mão-de-Obra Ocupada (B) | |
| Eletroeletrônico (**) | 92.412,4 | 33.757 | 2.737,58 |
| Relojoeiro | 3.096,4 | 1.811 | 1.709,77 |
| Duas rodas | 54.854,2 | 14.556 | 3.768,49 |
| Termoplástico | 24.983,7 | 9.589 | 2.605,45 |
| Bebidas | 3.279,7 | 1.597 | 2.053,66 |
| Metalúrgico | 13.756,3 | 5.178 | 2.656,68 |
| Mecânico | 15.396,8 | 5.891 | 2.613,61 |
| Madeireiro | 1.538,8 | 856 | 1.797,66 |
| Papel e papelão | 6.112,3 | 2.194 | 2.785,92 |
| Couros e similares | 127,5 | 90 | 1.416,67 |
| Químico | 10.496,3 | 2.890 | 3.631,94 |
| Material de limpeza e velas | 79,5 | 40 | 1.987,50 |
| Vestuário e calçados | 327,9 | 270 | 1.214,44 |
| Produtos Alimentícios | 5.692,2 | 2.283 | 2.493,30 |
| Editorial e gráfico | 1.707,2 | 1.043 | 1.636,82 |
| Têxtil | 615,2 | 462 | 1.331,60 |
| Mineral não metálico | 807,1 | 326 | 2.475,77 |
| Mobiliário | 1.246,8 | 863 | 1.444,73 |
| Beneficiamento de borracha | 46,7 | 40 | 1.167,50 |
| Ótico | 1.430,6 | 541 | 2.644,36 |
| Brinquedos | 4.190,0 | 1.702 | 2.461,81 |
| Isqueiros, canetas e barbeadores descartáveis | 13.947,3 | 2.101 | 6.638,41 |
| Naval | 1.789,0 | 800 | 2.236,25 |
| DIVERSOS | 74,1 | 48 | 1.543,75 |
| Totais | 258.008,0 | 88.928 | 2.901,31 |

Fonte: CGPRO/SAP

(*) Exceto mão-de-obra terceirizada e temporária

(**) Inclusive Bens de Informática

SETOR INDUSTRIAL
SALÁRIOS X MÃO-DE-OBRA OCUPADA - 2022 (*)**

| Subsetores | Média Mensal (*) | | Relação (C = A / B) |
|---|--|-------------------------------|------------------------|
| | Salários Valores em R\$ 1.000,00 (A) | Mão-de-Obra Ocupada (B) | |
| Eletroeletrônico (**) | 102.451,3 | 34.561 | 2.964,36 |
| Relojoeiro | 4.369,5 | 2.268 | 1.926,59 |
| Duas rodas | 61.794,0 | 14.953 | 4.132,55 |
| Termoplástico | 30.178,6 | 11.125 | 2.712,68 |
| Bebidas | 3.555,9 | 1.651 | 2.153,79 |
| Metalúrgico | 15.151,9 | 5.369 | 2.822,11 |
| Mecânico | 15.116,8 | 5.299 | 2.852,76 |
| Madeireiro | 1.818,5 | 916 | 1.985,26 |
| Papel e papelão | 6.842,5 | 2.230 | 3.068,39 |
| Couros e similares | 140,5 | 79 | 1.778,48 |
| Químico | 12.525,5 | 3.066 | 4.085,29 |
| Material de limpeza e velas | 88,1 | 40 | 2.202,50 |
| Vestuário e calçados | 346,4 | 263 | 1.317,11 |
| Produtos Alimentícios | 5.621,4 | 2.089 | 2.690,95 |
| Editorial e gráfico | 2.032,5 | 1.158 | 1.755,18 |
| Têxtil | 626,1 | 452 | 1.385,18 |
| Mineral não metálico | 829,4 | 307 | 2.701,63 |
| Mobiliário | 1.366,9 | 886 | 1.542,78 |
| Beneficiamento de borracha | 47,2 | 41 | 1.151,22 |
| Ótico | 1.335,7 | 428 | 3.120,79 |
| Brinquedos | 4.870,0 | 1.894 | 2.571,28 |
| Isqueiros, canetas e barbeadores descartáveis | 12.872,2 | 2.006 | 6.416,85 |
| Naval | 2.014,3 | 831 | 2.423,95 |
| DIVERSOS | 62,2 | 45 | 1.382,22 |
| Totais | 286.057,4 | 91.957 | 3.110,77 |

Fonte: CGPRO/SAP

(*) Exceto mão-de-obra terceirizada e temporária

(**) Inclusive Bens de Informática

(***) Dados parciais.

SETOR INDUSTRIAL
SALÁRIOS X MÃO-DE-OBRA OCUPADA - 2017

| Subsetores | Média Mensal (*) | | Relação (C = A / B) |
|---|---|-------------------------------|------------------------|
| | Salários Valores em US\$ 1.000,00 (A) | Mão-de-Obra Ocupada (B) | |
| Eletroeletrônico (**) | 24.096,6 | 32.818 | 734,25 |
| Relojoeiro | 944,8 | 1.920 | 492,08 |
| Duas rodas | 14.727,6 | 12.101 | 1.217,06 |
| Termoplástico | 4.827,0 | 6.615 | 729,71 |
| Bebidas | 1.148,5 | 2.204 | 521,10 |
| Metalúrgico | 3.924,3 | 5.215 | 752,50 |
| Mecânico | 3.696,9 | 4.735 | 780,76 |
| Madeireiro | 362,9 | 696 | 521,41 |
| Papel e papelão | 1.440,0 | 2.144 | 671,64 |
| Químico | 2.793,9 | 2.672 | 1.045,62 |
| Material de limpeza e velas | 20,2 | 35 | 577,14 |
| Vestuário e calçados | 87,4 | 280 | 312,14 |
| Produtos Alimentícios | 492,7 | 801 | 615,11 |
| Editorial e gráfico | 250,1 | 471 | 531,00 |
| Têxtil | 139,9 | 416 | 336,30 |
| Mineral não metálico | 217,3 | 282 | 770,57 |
| Mobiliário | 288,2 | 667 | 432,08 |
| Beneficiamento de borracha | 503,0 | 755 | 666,23 |
| Ótico | 440,3 | 648 | 679,48 |
| Brinquedos | 136,4 | 233 | 585,41 |
| Isqueiros, canetas e barbeadores descartáveis | 3.565,4 | 2.678 | 1.331,37 |
| Naval | 495,8 | 844 | 587,44 |
| DIVERSOS | 84,9 | 178 | 476,97 |
| Totais | 64.684,1 | 79.408 | 814,58 |

Fonte: CGPRO/SAP

(*) Exceto mão-de-obra terceirizada e temporária

(**) Inclusive Bens de Informática

SETOR INDUSTRIAL
SALÁRIOS X MÃO-DE-OBRA OCUPADA - 2018

| Subsetores | Média Mensal (*) | | Relação (C = A / B) |
|---|---|-------------------------------|------------------------|
| | Salários Valores em US\$ 1.000,00 (A) | Mão-de-Obra Ocupada (B) | |
| Eletroeletrônico (**) | 21.057,5 | 31.115 | 676,76 |
| Relojoeiro | 811,3 | 1.883 | 430,86 |
| Duas rodas | 13.670,5 | 12.564 | 1.088,07 |
| Termoplástico | 4.664,6 | 7.007 | 665,71 |
| Bebidas | 1.013,5 | 2.175 | 465,98 |
| Metalúrgico | 3.584,0 | 5.236 | 684,49 |
| Mecânico | 3.020,7 | 4.547 | 664,33 |
| Madeireiro | 315,7 | 694 | 454,90 |
| Papel e papelão | 1.232,7 | 2.060 | 598,40 |
| Químico | 2.673,4 | 2.840 | 941,34 |
| Material de limpeza e velas | 17,7 | 34 | 520,59 |
| Vestuário e calçados | 70,0 | 242 | 289,26 |
| Produtos Alimentícios | 473,7 | 863 | 548,90 |
| Editorial e gráfico | 243,1 | 534 | 455,24 |
| Têxtil | 114,6 | 375 | 305,60 |
| Mineral não metálico | 188,5 | 278 | 678,06 |
| Mobiliário | 280,3 | 704 | 398,15 |
| Beneficiamento de borracha | 422,3 | 686 | 615,60 |
| Ótico | 388,4 | 630 | 616,51 |
| Brinquedos | 359,2 | 597 | 601,68 |
| Isqueiros, canetas e barbeadores descartáveis | 3.190,2 | 2.553 | 1.249,59 |
| Naval | 431,2 | 796 | 541,71 |
| DIVERSOS | 76,0 | 190 | 400,00 |
| Totais | 58.299,1 | 78.603 | 741,69 |

Fonte: CGPRO/SAP

(*) Exceto mão-de-obra terceirizada e temporária

(**) Inclusive Bens de Informática

SETOR INDUSTRIAL
SALÁRIOS X MÃO-DE-OBRA OCUPADA - 2019

| Subsetores | Média Mensal (*) | | Relação (C = A / B) |
|---|---|-------------------------------|------------------------|
| | Salários Valores em US\$ 1.000,00 (A) | Mão-de-Obra Ocupada (B) | |
| Eletroeletrônico (**) | 19.398,5 | 30.425 | 637,58 |
| Relojoeiro | 728,4 | 1.787 | 407,61 |
| Duas rodas | 13.680,8 | 13.472 | 1.015,50 |
| Termoplástico | 4.439,4 | 7.401 | 599,84 |
| Bebidas | 893,6 | 1.991 | 448,82 |
| Metalúrgico | 3.443,2 | 5.397 | 637,98 |
| Mecânico | 3.206,3 | 5.004 | 640,75 |
| Madeireiro | 330,3 | 769 | 429,52 |
| Papel e papelão | 1.192,9 | 2.097 | 568,86 |
| Couros e similares | 30,5 | 80 | 381,25 |
| Químico | 2.312,2 | 2.580 | 896,20 |
| Material de limpeza e velas | 16,2 | 31 | 522,58 |
| Vestuário e calçados | 69,0 | 234 | 294,87 |
| Produtos Alimentícios | 612,4 | 1.079 | 567,56 |
| Editorial e gráfico | 261,9 | 573 | 457,07 |
| Têxtil | 116,2 | 413 | 281,36 |
| Mineral não metálico | 190,9 | 322 | 592,86 |
| Mobiliário | 262,3 | 720 | 364,31 |
| Beneficiamento de borracha | 460,0 | 762 | 603,67 |
| Ótico | 395,4 | 668 | 591,92 |
| Brinquedos | 350,1 | 511 | 685,13 |
| Isqueiros, canetas e barbeadores descartáveis | 3.790,2 | 2.348 | 1.614,22 |
| Naval | 339,2 | 629 | 539,27 |
| DIVERSOS | 81,5 | 227 | 359,03 |
| Totais | 56.601,4 | 79.520 | 711,79 |

Fonte: CGPRO/SAP

(*) Exceto mão-de-obra terceirizada e temporária

(**) Inclusive Bens de Informática

SETOR INDUSTRIAL
SALÁRIOS X MÃO-DE-OBRA OCUPADA - 2020

| Subsetores | Média Mensal (*) | | Relação (C = A / B) |
|---|---|-------------------------------|------------------------|
| | Salários Valores em US\$ 1.000,00 (A) | Mão-de-Obra Ocupada (B) | |
| Eletroeletrônico (**) | 15.484,3 | 30.915 | 500,87 |
| Relojoeiro | 490,2 | 1.600 | 306,38 |
| Duas rodas | 9.740,0 | 13.931 | 699,16 |
| Termoplástico | 3.792,2 | 7.658 | 495,19 |
| Bebidas | 655,0 | 1.838 | 356,37 |
| Metalúrgico | 2.479,6 | 5.085 | 487,63 |
| Mecânico | 2.595,1 | 5.498 | 472,01 |
| Madeireiro | 269,4 | 806 | 334,24 |
| Papel e papelão | 964,4 | 2.147 | 449,18 |
| Couros e similares | 21,3 | 84 | 253,57 |
| Químico | 1.829,5 | 2.611 | 700,69 |
| Material de limpeza e velas | 12,6 | 31 | 406,45 |
| Vestuário e calçados | 59,4 | 262 | 226,72 |
| Produtos Alimentícios | 711,9 | 1.564 | 455,18 |
| Editorial e gráfico | 239,5 | 766 | 312,66 |
| Têxtil | 93,2 | 424 | 219,81 |
| Mineral não metálico | 142,5 | 319 | 446,71 |
| Mobiliário | 216,5 | 796 | 271,98 |
| Beneficiamento de borracha | 233,0 | 525 | 443,81 |
| Ótico | 283,2 | 627 | 451,67 |
| Brinquedos | 408,5 | 915 | 446,45 |
| Isqueiros, canetas e barbeadores descartáveis | 2.516,1 | 2.196 | 1.145,77 |
| Naval | 318,9 | 770 | 414,16 |
| DIVERSOS | 16,8 | 60 | 280,00 |
| Totais | 43.573,1 | 81.428 | 535,11 |

Fonte: CGPRO/SAP

(*) Exceto mão-de-obra terceirizada e temporária

(**) Inclusive Bens de Informática

SETOR INDUSTRIAL
SALÁRIOS X MÃO-DE-OBRA OCUPADA - 2021

| Subsetores | Média Mensal (*) | | Relação (C = A / B) |
|---|---|-------------------------------|------------------------|
| | Salários Valores em US\$ 1.000,00 (A) | Mão-de-Obra Ocupada (B) | |
| Eletroeletrônico (**) | 17.133,2 | 33.757 | 507,55 |
| Relojoeiro | 573,7 | 1.811 | 316,79 |
| Duas rodas | 10.192,9 | 14.556 | 700,25 |
| Termoplástico | 4.632,8 | 9.589 | 483,14 |
| Bebidas | 608,1 | 1.597 | 380,78 |
| Metalúrgico | 2.551,3 | 5.178 | 492,72 |
| Mecânico | 2.855,4 | 5.891 | 484,71 |
| Madeireiro | 285,3 | 856 | 333,29 |
| Papel e papelão | 1.133,3 | 2.194 | 516,55 |
| Couros e similares | 23,6 | 90 | 262,22 |
| Químico | 1.946,3 | 2.890 | 673,46 |
| Material de limpeza e velas | 14,7 | 40 | 367,50 |
| Vestuário e calçados | 60,8 | 270 | 225,19 |
| Produtos Alimentícios | 1.054,7 | 2.283 | 461,98 |
| Editorial e gráfico | 316,5 | 1.043 | 303,45 |
| Têxtil | 114,2 | 462 | 247,19 |
| Mineral não metálico | 149,7 | 326 | 459,20 |
| Mobiliário | 230,8 | 863 | 267,44 |
| Beneficiamento de borracha | 8,7 | 40 | 217,50 |
| Ótico | 265,3 | 541 | 490,39 |
| Brinquedos | 776,5 | 1.702 | 456,23 |
| Isqueiros, canetas e barbeadores descartáveis | 2.581,4 | 2.101 | 1.228,65 |
| Naval | 331,6 | 800 | 414,50 |
| DIVERSOS | 13,7 | 48 | 285,42 |
| Totais | 47.854,5 | 88.928 | 538,13 |

Fonte: CGPRO/SAP

(*) Exceto mão-de-obra terceirizada e temporária

(**) Inclusive Bens de Informática

SETOR INDUSTRIAL
SALÁRIOS X MÃO-DE-OBRA OCUPADA - 2022 (*)**

| Subsetores | Média Mensal (*) | | Relação (C = A / B) |
|---|---|-------------------------------|------------------------|
| | Salários Valores em US\$ 1.000,00 (A) | Mão-de-Obra Ocupada (B) | |
| Eletroeletrônico (**) | 20.367,1 | 34.561 | 589,31 |
| Relojoeiro | 871,4 | 2.268 | 384,22 |
| Duas rodas | 12.272,2 | 14.953 | 820,72 |
| Termoplástico | 6.006,5 | 11.125 | 539,91 |
| Bebidas | 706,3 | 1.651 | 427,80 |
| Metalúrgico | 3.013,9 | 5.369 | 561,35 |
| Mecânico | 3.003,1 | 5.299 | 566,73 |
| Madeireiro | 361,7 | 916 | 394,87 |
| Papel e papelão | 1.357,4 | 2.230 | 608,70 |
| Couros e similares | 27,9 | 79 | 353,16 |
| Químico | 2.491,7 | 3.066 | 812,69 |
| Material de limpeza e velas | 17,5 | 40 | 437,50 |
| Vestuário e calçados | 68,9 | 263 | 261,98 |
| Produtos Alimentícios | 1.118,6 | 2.089 | 535,47 |
| Editorial e gráfico | 404,9 | 1.158 | 349,65 |
| Têxtil | 124,5 | 452 | 275,44 |
| Mineral não metálico | 165,1 | 307 | 537,79 |
| Mobiliário | 272,0 | 886 | 307,00 |
| Beneficiamento de borracha | 9,4 | 41 | 229,27 |
| Ótico | 265,8 | 428 | 621,03 |
| Brinquedos | 968,8 | 1.894 | 511,51 |
| Isqueiros, canetas e barbeadores descartáveis | 2.560,5 | 2.006 | 1.276,42 |
| Naval | 400,7 | 831 | 482,19 |
| DIVERSOS | 12,4 | 45 | 275,56 |
| Totais | 56.868,3 | 91.957 | 618,42 |

Fonte: CGPRO/SAP

(*) Exceto mão-de-obra terceirizada e temporária

(**) Inclusive Bens de Informática

(***) Dados parciais.

SETOR INDUSTRIAL
MOVIMENTAÇÃO DA MÃO-DE-OBRA DO POLO INDUSTRIAL DE MANAUS - PIM

| ANO | MÃO-DE-OBRA (*) | | | MÉDIA MENSAL DE MÃO-DE-OBRA (**) | MÉDIA MENSAL DE EMPRESA |
|----------|-----------------|-----------|---------------|-------------------------------------|----------------------------|
| | ADMISSÕES | DEMISSÕES | SALDO | | |
| 2017 | 25.636 | 25.282 | 354 | 86.885 | 461 |
| 2018 | 22.404 | 23.714 | -1.310 | 87.460 | 452 |
| 2019 | 25.927 | 22.867 | 3.060 | 89.774 | 448 |
| 2020 | 26.652 | 22.835 | 3.817 | 94.673 | 444 |
| 2021 | 34.290 | 26.849 | 7.441 | 105.811 | 459 |
| 2022(**) | 17.917 | 17.649 | 268 | 107.500 | 473 |

(*) Somente Mão-de-Obra Efetiva

(**) Mão-de-Obra Efetiva + Temporária + Terceirizada

(***) Dados Parciais. Correspondentes a média mensal de Empresas informantes do Sistema de Indicadores Industriais, com Projetos Plenos Aprovados pelo Conselho de Administração da SUFRAMA.

OBS.: Refere-se a acompanhamento conjuntural junto as empresas incentivadas.

FONTE: CGPRO/SAP

EVOLUÇÃO POR TIPO DE MÃO-DE-OBRA EMPREGADA NO POLO INDUSTRIAL DE MANAUS 2017 / 2022

| MESES | EMPRESAS INFORMANTES | MÃO-DE-OBRA | | | | | | | | | | PARTICIPAÇÃO | |
|----------|-------------------------|----------------|-----------------------|-------------------|-----------------------|--------------------|-----------------------|---------------------|-------------------|-----------------|--------------|--------------|------|
| | | EFETIVA (A) | VARIÇÃO MENSAL (%) | TEMPORÁRIA (B) | VARIÇÃO MENSAL (%) | TOTAL C=(A+B+D) | VARIÇÃO MENSAL (%) | TERCEIRIZADA (D) | VARIÇÃO MENSAL | FEMININA (E) | PNE'S (F) | E/C | F/A |
| | | | | | | | | | | | | | |
| JAN/2017 | 468 | 80.574 | 0,00 | 1.941 | 0,00 | 86.909 | 0,00 | 4.394 | 0,00 | 24.518 | 2.739 | 28,21 | 3,40 |
| FEV | 463 | 79.783 | -0,98 | 1.560 | -19,63 | 85.882 | -1,18 | 4.539 | 3,30 | 24.432 | 2.518 | 28,45 | 3,16 |
| MAR | 463 | 79.609 | -0,22 | 1.310 | -16,03 | 85.680 | -0,24 | 4.761 | 4,89 | 24.613 | 2.344 | 28,73 | 2,94 |
| ABR | 461 | 79.099 | -0,64 | 1.360 | 3,82 | 85.097 | -0,68 | 4.638 | -2,58 | 24.158 | 2.231 | 28,39 | 2,82 |
| MAI | 458 | 78.419 | -0,86 | 2.007 | 47,57 | 85.005 | -0,11 | 4.579 | -1,27 | 24.235 | 2.232 | 28,51 | 2,85 |
| JUN | 460 | 78.412 | -0,01 | 1.994 | -0,65 | 84.777 | -0,27 | 4.371 | -4,54 | 24.021 | 2.237 | 28,33 | 2,85 |
| JUL | 460 | 79.788 | 1,75 | 3.781 | 89,62 | 87.128 | 2,77 | 3.559 | -18,58 | 23.965 | 2.205 | 27,51 | 2,76 |
| AGO | 460 | 78.901 | -1,11 | 2.971 | -21,42 | 86.596 | -0,61 | 4.724 | 32,73 | 23.794 | 2.251 | 27,48 | 2,85 |
| SET | 461 | 79.415 | 0,65 | 3.480 | 17,13 | 88.063 | 1,69 | 5.168 | 9,40 | 23.534 | 2.192 | 26,72 | 2,76 |
| OUT | 455 | 79.739 | 0,41 | 4.882 | 40,29 | 88.847 | 0,89 | 4.226 | -18,23 | 25.503 | 2.486 | 28,70 | 3,12 |
| NOV | 459 | 80.245 | 0,63 | 4.280 | -12,33 | 90.091 | 1,40 | 5.566 | 31,71 | 23.999 | 2.284 | 26,64 | 2,85 |
| DEZ | 460 | 79.347 | -1,12 | 4.215 | -1,52 | 88.545 | -1,72 | 4.983 | -10,47 | 23.776 | 2.427 | 26,85 | 3,06 |
| JAN/2018 | 460 | 80.004 | 0,83 | 3.189 | -24,34 | 88.117 | -0,48 | 4.924 | -1,18 | 22.970 | 2.196 | 26,07 | 2,74 |
| FEV | 457 | 80.008 | 0,00 | 3.129 | -1,88 | 88.106 | -0,01 | 4.969 | 0,91 | 23.151 | 2.209 | 26,28 | 2,76 |
| MAR | 452 | 79.647 | -0,45 | 3.214 | 2,72 | 87.673 | -0,49 | 4.812 | -3,16 | 23.221 | 2.200 | 26,49 | 2,76 |
| ABR | 457 | 79.063 | -0,73 | 3.140 | -2,30 | 87.000 | -0,77 | 4.797 | -0,31 | 23.111 | 2.304 | 26,56 | 2,91 |
| MAI | 454 | 77.949 | -1,41 | 3.102 | -1,21 | 86.320 | -0,78 | 5.269 | 9,84 | 22.892 | 2.201 | 26,52 | 2,82 |
| JUN | 455 | 77.878 | -0,09 | 2.961 | -4,55 | 86.021 | -0,35 | 5.182 | -1,65 | 22.707 | 3.255 | 26,40 | 4,18 |
| JUL | 454 | 78.211 | 0,43 | 3.427 | 15,74 | 86.709 | 0,80 | 5.071 | -2,14 | 22.954 | 2.530 | 26,47 | 3,23 |
| AGO | 455 | 78.503 | 0,37 | 3.892 | 13,57 | 87.593 | 1,02 | 5.198 | 2,50 | 22.947 | 2.269 | 26,20 | 2,89 |
| SET | 447 | 78.582 | 0,10 | 4.477 | 15,03 | 88.267 | 0,77 | 5.208 | 0,19 | 22.861 | 2.252 | 25,90 | 2,87 |
| OUT | 446 | 78.228 | -0,45 | 4.905 | 9,56 | 88.308 | 0,05 | 5.175 | -0,63 | 23.479 | 2.279 | 26,59 | 2,91 |
| NOV | 449 | 78.387 | 0,20 | 5.068 | 3,32 | 88.629 | 0,36 | 5.174 | -0,02 | 23.175 | 2.325 | 26,15 | 2,97 |
| DEZ | 443 | 76.838 | -1,98 | 4.620 | -8,84 | 86.781 | -2,09 | 5.323 | 2,88 | 22.526 | 2.666 | 25,96 | 3,47 |
| JAN/2019 | 458 | 78.123 | 1,67 | 3.559 | -22,97 | 87.244 | 0,53 | 5.562 | 4,49 | 22.817 | 2.483 | 26,15 | 3,18 |
| FEV | 455 | 78.010 | -0,14 | 3.149 | -11,52 | 86.972 | -0,31 | 5.813 | 4,51 | 23.048 | 2.291 | 26,50 | 2,94 |
| MAR | 455 | 78.057 | 0,06 | 3.188 | 1,24 | 86.691 | -0,32 | 5.446 | -6,31 | 22.790 | 2.356 | 26,29 | 3,02 |
| ABR | 452 | 78.343 | 0,37 | 3.385 | 6,18 | 86.635 | -0,06 | 4.907 | -9,90 | 22.655 | 2.329 | 26,15 | 2,97 |
| MAI | 450 | 78.801 | 0,58 | 4.474 | 32,17 | 88.918 | 2,64 | 5.643 | 15,00 | 22.399 | 2.254 | 25,19 | 2,86 |
| JUN | 447 | 79.303 | 0,64 | 4.505 | 0,69 | 89.337 | 0,47 | 5.529 | -2,02 | 22.740 | 2.345 | 25,45 | 2,96 |
| JUL | 444 | 79.687 | 0,48 | 4.833 | 7,28 | 90.107 | 0,86 | 5.587 | 1,05 | 22.921 | 2.574 | 25,44 | 3,23 |
| AGO | 443 | 80.009 | 0,40 | 4.870 | 0,77 | 91.186 | 1,20 | 6.307 | 12,89 | 22.947 | 2.402 | 25,17 | 3,00 |
| SET | 443 | 80.953 | 1,18 | 5.642 | 15,85 | 92.846 | 1,82 | 6.251 | -0,89 | 23.227 | 2.472 | 25,02 | 3,05 |
| OUT | 443 | 81.180 | 0,28 | 5.899 | 4,56 | 93.549 | 0,76 | 6.470 | 3,50 | 23.236 | 2.514 | 24,84 | 3,10 |
| NOV | 442 | 81.234 | 0,07 | 4.913 | -16,71 | 92.264 | -1,37 | 6.117 | -5,46 | 23.181 | 2.561 | 25,12 | 3,15 |
| DEZ | 440 | 80.543 | -0,85 | 4.652 | -5,31 | 91.544 | -0,78 | 6.349 | 3,79 | 23.157 | 2.594 | 25,30 | 3,22 |

FONTE: CGPRO/SAP

EVOLUÇÃO POR TIPO DE MÃO-DE-OBRA EMPREGADA NO POLO INDUSTRIAL DE MANAUS 2017 / 2022

| MESES | EMPRESAS INFORMANTES | MÃO-DE-OBRA | | | | | | | | | | | |
|----------|----------------------|-------------|--------------------|----------------|--------------------|-----------------|--------------------|------------------|----------------|--------------|-----------|--------------|------|
| | | EFETIVA (A) | VARIÇÃO MENSAL (%) | TEMPORÁRIA (B) | VARIÇÃO MENSAL (%) | TOTAL C=(A+B+D) | VARIÇÃO MENSAL (%) | TERCEIRIZADA (D) | VARIÇÃO MENSAL | FEMININA (E) | PNE'S (F) | PARTICIPAÇÃO | |
| | | | | | | | | | | | | E/C | F/A |
| JAN/2020 | 448 | 81.473 | 1,15 | 4.718 | 1,42 | 93.684 | 2,34 | 7.493 | 18,02 | 23.107 | 2.592 | 24,66 | 3,18 |
| FEV | 441 | 81.547 | 0,09 | 4.506 | -4,49 | 93.573 | -0,12 | 7.520 | 0,36 | 25.416 | 2.848 | 27,16 | 3,49 |
| MAR | 448 | 81.726 | 0,22 | 4.008 | -11,05 | 93.381 | -0,21 | 7.647 | 1,69 | 23.009 | 2.701 | 24,64 | 3,30 |
| ABR | 446 | 79.346 | -2,91 | 3.810 | -4,94 | 90.192 | -3,42 | 7.036 | -7,99 | 22.291 | 2.556 | 24,72 | 3,22 |
| MAI | 445 | 77.462 | -2,37 | 3.840 | 0,79 | 87.933 | -2,50 | 6.631 | -5,76 | 21.461 | 2.457 | 24,41 | 3,17 |
| JUN | 444 | 77.521 | 0,08 | 4.252 | 10,73 | 88.557 | 0,71 | 6.784 | 2,31 | 21.463 | 2.456 | 24,24 | 3,17 |
| JUL | 442 | 78.654 | 1,46 | 4.337 | 2,00 | 89.989 | 1,62 | 6.998 | 3,15 | 22.155 | 2.537 | 24,62 | 3,23 |
| AGO | 443 | 81.272 | 3,33 | 5.443 | 25,50 | 94.209 | 4,69 | 7.494 | 7,09 | 25.739 | 2.816 | 27,32 | 3,46 |
| SET | 441 | 83.213 | 2,39 | 6.829 | 25,46 | 98.172 | 4,21 | 8.130 | 8,49 | 26.444 | 2.874 | 26,94 | 3,45 |
| OUT | 443 | 84.981 | 2,12 | 8.370 | 22,57 | 102.007 | 3,91 | 8.656 | 6,47 | 26.514 | 2.890 | 25,99 | 3,40 |
| NOV | 445 | 85.758 | 0,91 | 9.027 | 7,85 | 103.493 | 1,46 | 8.708 | 0,60 | 27.160 | 2.928 | 26,24 | 3,41 |
| DEZ | 441 | 84.204 | -1,81 | 8.835 | -2,13 | 100.885 | -2,52 | 7.846 | -9,90 | 26.575 | 2.914 | 26,34 | 3,46 |
| JAN/2021 | 448 | 86.104 | 2,26 | 8.968 | 1,51 | 104.030 | 3,12 | 8.958 | 14,17 | 27.251 | 2.948 | 26,20 | 3,42 |
| FEV | 449 | 85.961 | -0,17 | 8.586 | -4,26 | 103.629 | -0,39 | 9.082 | 1,38 | 26.737 | 2.953 | 25,80 | 3,44 |
| MAR | 449 | 86.492 | 0,62 | 8.644 | 0,68 | 104.710 | 1,04 | 9.574 | 5,42 | 27.399 | 3.004 | 26,17 | 3,47 |
| ABR | 447 | 86.129 | -0,42 | 7.682 | -11,13 | 103.153 | -1,49 | 9.342 | -2,42 | 27.365 | 2.977 | 26,53 | 3,46 |
| MAI | 451 | 86.512 | 0,44 | 7.046 | -8,28 | 102.880 | -0,26 | 9.322 | -0,21 | 27.390 | 2.975 | 26,62 | 3,44 |
| JUN | 456 | 87.909 | 1,61 | 6.579 | -6,63 | 103.893 | 0,98 | 9.405 | 0,89 | 27.972 | 2.993 | 26,92 | 3,40 |
| JUL | 459 | 89.427 | 1,73 | 6.962 | 5,82 | 105.591 | 1,63 | 9.202 | -2,16 | 28.552 | 3.073 | 27,04 | 3,44 |
| AGO | 469 | 90.732 | 1,46 | 6.681 | -4,04 | 107.142 | 1,47 | 9.729 | 5,73 | 28.915 | 3.081 | 26,99 | 3,40 |
| SET | 470 | 91.076 | 0,38 | 6.953 | 4,07 | 107.386 | 0,23 | 9.357 | -3,82 | 29.150 | 3.112 | 27,15 | 3,42 |
| OUT | 470 | 91.744 | 0,73 | 7.091 | 1,98 | 108.377 | 0,92 | 9.542 | 1,98 | 29.383 | 3.128 | 27,11 | 3,41 |
| NOV | 470 | 92.582 | 0,91 | 7.868 | 10,96 | 109.669 | 1,19 | 9.219 | -3,39 | 29.919 | 3.172 | 27,28 | 3,43 |
| DEZ | 475 | 92.494 | -0,10 | 7.621 | -3,14 | 109.269 | -0,36 | 9.154 | -0,71 | 30.074 | 3.154 | 27,52 | 3,41 |
| JAN/2022 | 474 | 93.033 | 0,58 | 6.175 | -18,97 | 108.895 | -0,34 | 9.687 | 5,82 | 30.444 | 3.190 | 27,96 | 3,43 |
| FEV | 476 | 92.645 | -0,42 | 5.321 | -13,83 | 107.628 | -1,16 | 9.662 | -0,26 | 30.395 | 3.200 | 28,24 | 3,45 |
| MAR | 476 | 91.625 | -1,10 | 5.758 | 8,21 | 106.673 | -0,89 | 9.290 | -3,85 | 29.934 | 3.229 | 28,06 | 3,52 |
| ABR | 474 | 91.204 | -0,46 | 4.684 | -18,65 | 106.085 | -0,55 | 10.197 | 9,76 | 29.778 | 3.183 | 28,07 | 3,49 |
| MAI | 476 | 90.960 | -0,27 | 6.229 | 32,98 | 106.762 | 0,64 | 9.573 | -6,12 | 29.651 | 3.172 | 27,77 | 3,49 |
| JUN | 474 | 91.995 | 1,14 | 6.157 | -1,16 | 107.690 | 0,87 | 9.538 | -0,37 | 30.099 | 3.238 | 27,95 | 3,52 |
| JUL | 463 | 92.566 | 0,62 | 6.447 | 4,71 | 108.769 | 1,00 | 9.756 | 2,29 | 30.133 | 3.232 | 27,70 | 3,49 |

FONTES: CGPRO/SAP

SETOR INDUSTRIAL
EVOLUÇÃO DA MÃO-DE-OBRA DO POLO INDUSTRIAL DE MANAUS - PIM

| ANO | QUANTIDADE DE MÃO-DE-OBRA (*) | | | | | | | | | | | | MÉDIA MENSAL DE MÃO-DE-OBRA | MÉDIA MENSAL DE EMPRESAS(**) |
|------------|-------------------------------|---------|---------|---------|---------|---------|---------|---------|---------|---------|---------|---------|-----------------------------|------------------------------|
| | JAN | FEV | MAR | ABR | MAI | JUN | JUL | AGO | SET | OUT | NOV | DEZ | | |
| 2017 | 86.909 | 85.882 | 85.680 | 85.097 | 85.005 | 84.777 | 87.128 | 86.596 | 88.063 | 88.847 | 90.091 | 88.545 | 86.885 | 460 |
| 2018 | 88.117 | 88.106 | 87.673 | 87.000 | 86.320 | 86.021 | 86.709 | 87.593 | 88.267 | 88.308 | 88.629 | 86.781 | 87.460 | 452 |
| 2019 | 87.244 | 86.972 | 86.691 | 86.635 | 88.918 | 89.337 | 90.107 | 91.186 | 92.846 | 93.549 | 92.264 | 91.544 | 89.774 | 447 |
| 2020 | 93.684 | 93.573 | 93.381 | 90.192 | 87.933 | 88.557 | 89.989 | 94.209 | 98.172 | 102.007 | 103.493 | 100.885 | 94.672 | 443 |
| 2021 | 104.030 | 103.629 | 104.710 | 103.153 | 102.880 | 103.893 | 105.591 | 107.142 | 107.386 | 108.377 | 109.669 | 109.269 | 105.810 | 459 |
| 2022 (***) | 108.895 | 107.628 | 106.673 | 106.085 | 106.762 | 107.690 | 108.769 | - | - | - | - | - | 107.500 | 473 |

(*) Mão-de-obra Efetiva + Temporária + Terceirizada

(**) Corresponde a média mensal de Empresas informantes do Sistema de Indicadores Industriais, com Projetos Plenos aprovados pelo Conselho de Administração da SUFRAMA

(***) Dados parciais.

FONTE: CGPRO/SAP

COMPARATIVO DA EVOLUÇÃO DA MÃO-DE-OBRA DO POLO INDUSTRIAL DE MANAUS – DE JANEIRO A JULHO DE CADA ANO

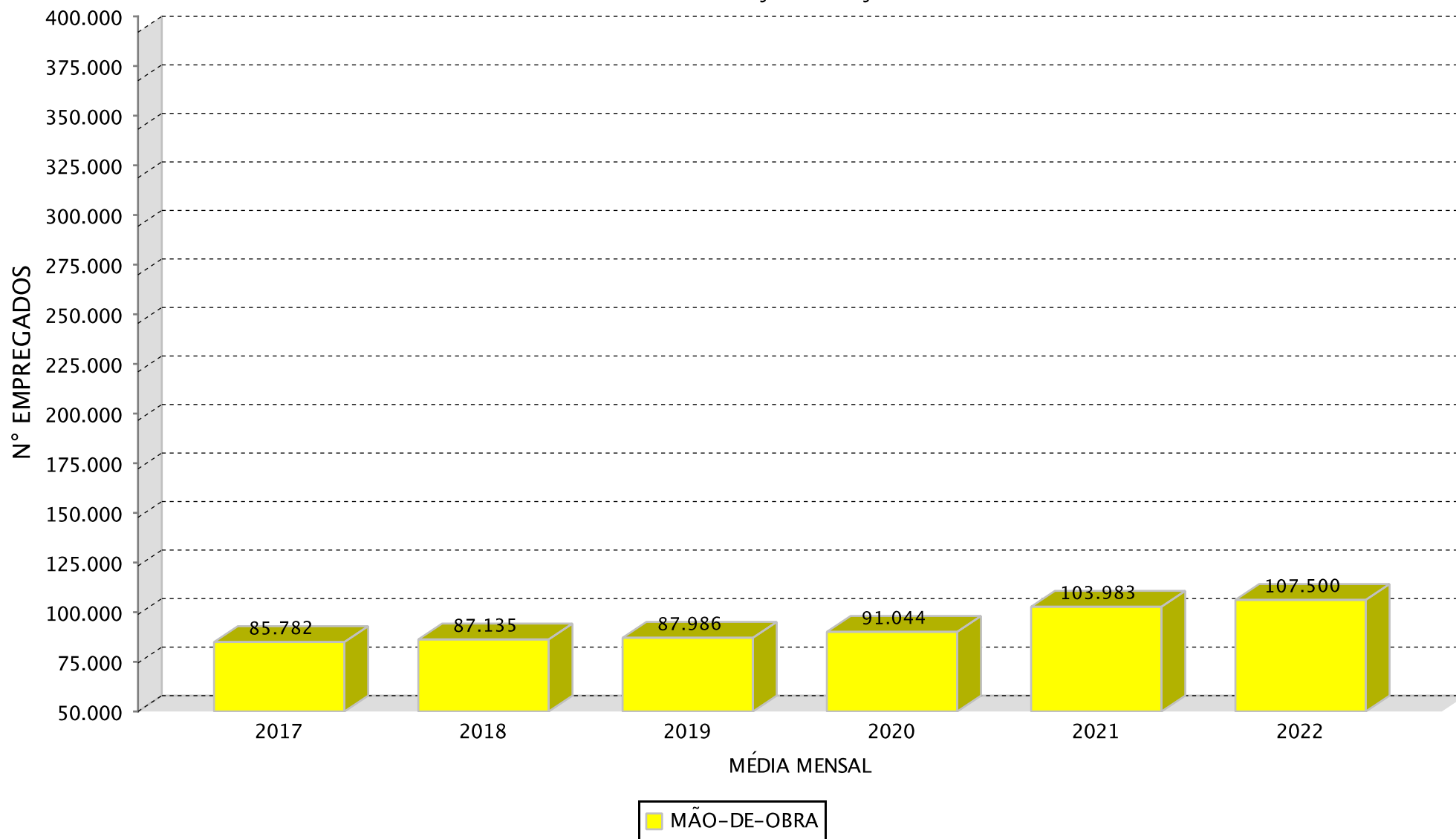

(*)Dados parciais.

SETOR INDUSTRIAL

EVOLUÇÃO DA MÃO-DE-OBRA DO PIM POR SUBSETORES DE ATIVIDADES(*)

| SUBSETORES | ANOS | | | | | |
|---|--------|--------|--------|--------|---------|----------|
| | 2017 | 2018 | 2019 | 2020 | 2021 | 2022(**) |
| Sem subsetor(Polo) | 37 | 7 | - | - | - | 57 |
| Eletroeletrônico(***) | 36.186 | 35.566 | 35.162 | 36.534 | 41.142 | 47.506 |
| Relojoeiro | 2.089 | 2.112 | 2.134 | 1.803 | 2.087 | 2.745 |
| Duas rodas | 12.551 | 13.204 | 14.859 | 16.381 | 17.350 | 20.574 |
| Termoplástico | 7.426 | 7.983 | 8.140 | 8.769 | 11.174 | 20.508 |
| Bebidas | 2.342 | 2.343 | 2.214 | 2.056 | 1.842 | 2.160 |
| Metalúrgico | 5.684 | 5.760 | 6.036 | 5.800 | 6.376 | 7.319 |
| Mecânico | 5.505 | 5.218 | 5.728 | 6.058 | 6.717 | 6.491 |
| Madeireiro | 699 | 695 | 772 | 809 | 858 | 1.052 |
| Papel e papelão | 2.346 | 2.286 | 2.350 | 2.480 | 2.613 | 3.087 |
| Couros e similares | - | - | 80 | 84 | 90 | 90 |
| Químico | 3.221 | 3.373 | 3.148 | 3.346 | 3.553 | 4.286 |
| Material de limpeza e velas | 35 | 34 | 31 | 31 | 40 | 46 |
| Vestuário e calçados | 280 | 242 | 234 | 265 | 271 | 308 |
| Produtos Alimentícios | 822 | 885 | 1.114 | 1.609 | 2.340 | 2.493 |
| Editorial e gráfico | 477 | 542 | 584 | 775 | 1.051 | 1.353 |
| Têxtil | 416 | 375 | 413 | 424 | 462 | 510 |
| Mineral não metálico | 302 | 294 | 346 | 338 | 349 | 376 |
| Mobiliário | 670 | 705 | 720 | 796 | 864 | 1.003 |
| Beneficiamento de borracha | 790 | 721 | 797 | 549 | 40 | 47 |
| Ótico | 648 | 630 | 668 | 627 | 541 | 488 |
| Brinquedos | 320 | 705 | 646 | 1.515 | 2.494 | 2.818 |
| Isqueiros, canetas e barbeadores descartáveis | 3.016 | 2.793 | 2.562 | 2.583 | 2.489 | 2.825 |
| Naval | 844 | 796 | 810 | 979 | 1.019 | 1.200 |
| DIVERSOS | 178 | 192 | 227 | 60 | 48 | 54 |
| TOTAIS | 86.884 | 87.461 | 89.775 | 94.671 | 105.810 | 129.396 |

(*) Dados médios mensais de Mão-de-obra efetiva + temporária + terceirizada

(**) Dados parciais.

(***) Inclusive bens de informática.

Fonte: CGPRO/SAP

SETOR INDUSTRIAL

EVOLUÇÃO DA MÃO-DE-OBRA DO PIM POR SUBSETORES DE ATIVIDADES(*)

| CRESCIMENTO DOS SUBSETORES | ANOS | | | | |
|---|---------------|---------------|---------------|----------------|----------------|
| | 2018 | 2019 | 2020 | 2021 | 2022** |
| Sem subsetor(Polo) | -81,08% | - | - | - | - |
| Eletroeletrônico(***) | -1,71% | -1,14% | 3,90% | 12,61% | 15,47% |
| Relojoeiro | 1,10% | 1,04% | -15,51% | 15,75% | 31,53% |
| Duas rodas | 5,20% | 12,53% | 10,24% | 5,92% | 18,58% |
| Termoplástico | 7,50% | 1,97% | 7,73% | 27,43% | 83,53% |
| Bebidas | 0,04% | -5,51% | -7,14% | -10,41% | 17,26% |
| Metalúrgico | 1,34% | 4,79% | -3,91% | 9,93% | 14,79% |
| Mecânico | -5,21% | 9,77% | 5,76% | 10,88% | -3,36% |
| Madeireiro | -0,57% | 11,08% | 4,79% | 6,06% | 22,61% |
| Papel e papelão | -2,56% | 2,80% | 5,53% | 5,36% | 18,14% |
| Couros e similares | - | - | 5,00% | 7,14% | 0,00% |
| Químico | 4,72% | -6,67% | 6,29% | 6,19% | 20,63% |
| Material de limpeza e velas | -2,86% | -8,82% | 0,00% | 29,03% | 15,00% |
| Vestuário e calçados | -13,57% | -3,31% | 13,25% | 2,26% | 13,65% |
| Produtos Alimentícios | 7,66% | 25,88% | 44,43% | 45,43% | 6,54% |
| Editorial e gráfico | 13,63% | 7,75% | 32,71% | 35,61% | 28,73% |
| Têxtil | -9,86% | 10,13% | 2,66% | 8,96% | 10,39% |
| Mineral não metálico | -2,65% | 17,69% | -2,31% | 3,25% | 7,74% |
| Mobiliário | 5,22% | 2,13% | 10,56% | 8,54% | 16,09% |
| Beneficiamento de borracha | -8,73% | 10,54% | -31,12% | -92,71% | 17,50% |
| Ótico | -2,78% | 6,03% | -6,14% | -13,72% | -9,80% |
| Brinquedos | 120,31% | -8,37% | 134,52% | 64,62% | 12,99% |
| Isqueiros, canetas e barbeadores descartáveis | -7,39% | -8,27% | 0,82% | -3,64% | 13,50% |
| Naval | -5,69% | 1,76% | 20,86% | 4,09% | 17,76% |
| DIVERSOS | 7,87% | 18,23% | -73,57% | -20,00% | 12,50% |
| CRESC. ANO/ANO | 0,66 % | 2,65 % | 5,45 % | 11,77 % | 22,29 % |

(*) Dados médios mensais de Mão-de-obra efetiva + temporária + terceirizada

(**) - Dados Parciais

(***) Inclusive Bens de Informática

Fonte: CGPRO/SAP

SETOR INDUSTRIAL
EVOLUÇÃO DA MÃO-DE-OBRA DO POLO INDUSTRIAL DE MANAUS (*)

| ANO | MÉDIA DE EMPRESAS | FAIXAS SALARIAIS | | | | | | | MÉDIA MENSAL |
|-----------|-------------------|------------------|----------------|----------------|----------------|-----------------|------------------|----------------|--------------|
| | | ATÉ 1,5 S.M. | 1,5 A 2,0 S.M. | 2,0 A 4,0 S.M. | 4,0 A 6,0 S.M. | 6,0 A 10,0 S.M. | 10,0 A 15,0 S.M. | ACIMA DE 15 S. | |
| 2017 | 461 | 30.887 | 16.870 | 18.850 | 6.044 | 4.066 | 1.584 | 1.144 | 79.444 |
| 2018 | 452 | 31.008 | 16.386 | 18.465 | 5.952 | 4.062 | 1.601 | 1.134 | 78.608 |
| 2019 | 448 | 29.926 | 17.375 | 19.382 | 5.864 | 4.179 | 1.636 | 1.159 | 79.520 |
| 2020 | 444 | 30.339 | 18.155 | 20.920 | 5.534 | 4.029 | 1.487 | 965 | 81.430 |
| 2021 | 459 | 30.949 | 22.010 | 22.925 | 6.172 | 4.320 | 1.543 | 1.012 | 88.930 |
| 2022 (**) | 473 | 32.386 | 22.122 | 23.755 | 6.502 | 4.520 | 1.649 | 1.070 | 92.004 |

(*) Exceto Mão-de-obra Terceirizada e Temporária.

(**) Dados parciais.

FONTE: CGPRO/SAP

INCENTIVOS FISCAIS DADOS ICM'S

SETOR INDUSTRIAIS
MOVIMENTAÇÃO DO ICMS DO POLO INDUSTRIAL DE MANAUS - 2017

(Valores Nominais em R\$ 1,00)

| SUBSETORES | ICMS Recolhido | ICMS Restituído | ICMS Devido |
|---|--------------------|----------------------|----------------------|
| Eletroeletrônico(*) | 259.565.688 | 3.201.667.461 | 3.461.233.149 |
| Relojoeiro | 63.477.475 | 42.555.802 | 106.033.277 |
| Duas rodas | 148.574.917 | 364.009.276 | 512.584.193 |
| Termoplástico | 24.472.315 | 259.597.880 | 284.070.195 |
| Bebidas | 11.690.189 | 12.615.907 | 24.306.096 |
| Metalúrgico | 90.185.677 | 270.671.696 | 360.857.373 |
| Mecânico | 10.680.514 | 250.942.600 | 261.623.114 |
| Madeireiro | 93.462 | 281.170 | 374.632 |
| Papel e papelão | 14.874.940 | 116.799.997 | 131.674.937 |
| Químico | 152.904.358 | 1.070.015.576 | 1.222.919.934 |
| Material de limpeza e velas | 743 | 6.877 | 7.620 |
| Vestuário e calçados | 409.444 | 1.057.809 | 1.467.253 |
| Produtos Alimentícios | 932.271 | 4.842.785 | 5.775.056 |
| Editorial e gráfico | 419.647 | 2.835.836 | 3.255.483 |
| Têxtil | 0 | 3.096.433 | 3.096.433 |
| Mineral não metálico | 1.720.847 | 4.798.026 | 6.518.873 |
| Mobiliário | 1.229.010 | 3.714.177 | 4.943.187 |
| Beneficiamento de borracha | 325.744 | 20.299.482 | 20.625.226 |
| Ótico | 3.655.166 | 33.833.689 | 37.488.855 |
| Brinquedos | 31.008 | 8.245.431 | 8.276.439 |
| Isqueiros, canetas e barbeadores descartáveis | 72.743.162 | 87.630.045 | 160.373.207 |
| Naval | 110.083 | 1.095.575 | 1.205.658 |
| DIVERSOS | 285.202 | 120.198 | 405.400 |
| TOTAIS | 858.381.862 | 5.760.733.728 | 6.619.115.590 |

OBS.: Tributação efetivada sobre os valores faturados na saída dos produtos.

(*) Inclusive bens de informática.

Fonte: CGPRO/SAP

SETOR INDUSTRIAIS
MOVIMENTAÇÃO DO ICMS DO POLO INDUSTRIAL DE MANAUS - 2018

(Valores Nominais em R\$ 1,00)

| SUBSETORES | ICMS Recolhido | ICMS Restituído | ICMS Devido |
|---|--------------------|----------------------|----------------------|
| Eletroeletrônico(*) | 288.981.247 | 4.274.246.310 | 4.563.227.557 |
| Relojoeiro | 32.177.583 | 38.427.288 | 70.604.871 |
| Duas rodas | 177.277.101 | 436.938.066 | 614.215.167 |
| Termoplástico | 34.980.154 | 289.499.910 | 324.480.064 |
| Bebidas | 19.379.982 | 27.401.183 | 46.781.165 |
| Metalúrgico | 92.338.703 | 309.937.839 | 402.276.542 |
| Mecânico | 26.092.660 | 292.287.990 | 318.380.650 |
| Madeireiro | 31.501 | 158.346 | 189.847 |
| Papel e papelão | 4.059.182 | 109.840.734 | 113.899.916 |
| Químico | 200.598.377 | 1.547.335.326 | 1.747.933.703 |
| Material de limpeza e velas | 0 | 0 | 0 |
| Vestuário e calçados | 335.548 | 776.023 | 1.111.571 |
| Produtos Alimentícios | 1.526.702 | 7.260.577 | 8.787.279 |
| Editorial e gráfico | 451.862 | 2.690.550 | 3.142.412 |
| Têxtil | 27.033 | 2.525.431 | 2.552.464 |
| Mineral não metálico | 1.610.320 | 3.595.953 | 5.206.273 |
| Mobiliário | 1.987.786 | 2.575.767 | 4.563.553 |
| Beneficiamento de borracha | 170.956 | 297.313.539 | 297.484.495 |
| Ótico | 3.672.170 | 33.991.115 | 37.663.285 |
| Brinquedos | 1.617.017 | 32.187.237 | 33.804.254 |
| Isqueiros, canetas e barbeadores descartáveis | 64.706.416 | 77.728.992 | 142.435.408 |
| Naval | 121.867 | 23.249.026 | 23.370.893 |
| DIVERSOS | 282.039 | 356.870 | 638.909 |
| TOTAIS | 952.426.206 | 7.810.324.072 | 8.762.750.278 |

OBS.: Tributação efetivada sobre os valores faturados na saída dos produtos.

(*) Inclusive bens de informática.

Fonte: CGPRO/SAP

SETOR INDUSTRIAIS
MOVIMENTAÇÃO DO ICMS DO POLO INDUSTRIAL DE MANAUS - 2019

(Valores Nominais em R\$ 1,00)

| SUBSETORES | ICMS Recolhido | ICMS Restituído | ICMS Devido |
|---|----------------------|----------------------|----------------------|
| Eletroeletrônico(*) | 263.955.164 | 5.102.134.743 | 5.366.089.907 |
| Relojoeiro | 33.101.150 | 37.456.331 | 70.557.481 |
| Duas rodas | 232.438.561 | 558.809.028 | 791.247.589 |
| Termoplástico | 41.671.606 | 354.055.961 | 395.727.567 |
| Bebidas | 23.148.704 | 30.137.936 | 53.286.640 |
| Metalúrgico | 108.772.272 | 380.724.997 | 489.497.269 |
| Mecânico | 177.642.440 | 171.492.204 | 349.134.644 |
| Madeireiro | 1.865 | 9.035 | 10.900 |
| Papel e papelão | 4.488.065 | 16.341.572 | 20.829.637 |
| Couros e similares | 2.764 | 25.589 | 28.353 |
| Químico | 158.885.525 | 1.269.637.379 | 1.428.522.904 |
| Material de limpeza e velas | 0 | 0 | 0 |
| Vestuário e calçados | 311.373 | 623.252 | 934.625 |
| Produtos Alimentícios | 2.712.416 | 21.561.780 | 24.274.196 |
| Editorial e gráfico | 884.108 | 3.694.792 | 4.578.900 |
| Têxtil | 316 | 4.197.543 | 4.197.859 |
| Mineral não metálico | 3.009.589 | 7.841.827 | 10.851.416 |
| Mobiliário | 2.317.449 | 2.656.134 | 4.973.583 |
| Beneficiamento de borracha | 281.168 | 23.049.001 | 23.330.169 |
| Ótico | 5.113.420 | 46.831.950 | 51.945.370 |
| Brinquedos | 9.213.191 | 66.589.536 | 75.802.727 |
| Isqueiros, canetas e barbeadores descartáveis | 157.607.545 | 75.429.412 | 233.036.957 |
| Naval | 264.441 | 2.576.619 | 2.841.060 |
| DIVERSOS | 181.628 | 175.942 | 357.570 |
| TOTAIS | 1.226.004.760 | 8.176.052.563 | 9.402.057.323 |

OBS.: Tributação efetivada sobre os valores faturados na saída dos produtos.

(*) Inclusive bens de informática.

Fonte: CGPRO/SAP

SETOR INDUSTRIAIS
MOVIMENTAÇÃO DO ICMS DO POLO INDUSTRIAL DE MANAUS - 2020

(Valores Nominais em R\$ 1,00)

| SUBSETORES | ICMS Recolhido | ICMS Restituído | ICMS Devido |
|---|----------------------|----------------------|----------------------|
| Eletroeletrônico(*) | 302.482.307 | 4.603.131.751 | 4.905.614.058 |
| Relojoeiro | 31.415.998 | 38.338.636 | 69.754.634 |
| Duas rodas | 160.361.396 | 494.165.552 | 654.526.948 |
| Termoplástico | 60.504.190 | 492.705.077 | 553.209.267 |
| Bebidas | 26.166.131 | 33.718.413 | 59.884.544 |
| Metalúrgico | 134.974.928 | 495.155.334 | 630.130.262 |
| Mecânico | 281.944.658 | 501.659.321 | 783.603.979 |
| Madeireiro | 142.782 | 20.555 | 163.337 |
| Papel e papelão | 5.013.470 | 18.321.951 | 23.335.421 |
| Couros e similares | 290.197 | 764.994 | 1.055.191 |
| Químico | 163.970.110 | 1.297.727.845 | 1.461.697.955 |
| Material de limpeza e velas | 206 | 48.261 | 48.467 |
| Vestuário e calçados | 500.559 | 938.175 | 1.438.734 |
| Produtos Alimentícios | 5.136.378 | 52.782.320 | 57.918.698 |
| Editorial e gráfico | 1.000.766 | 3.539.608 | 4.540.374 |
| Têxtil | 16.515 | 4.026.760 | 4.043.275 |
| Mineral não metálico | 1.884.810 | 6.634.363 | 8.519.173 |
| Mobiliário | 3.388.852 | 4.388.755 | 7.777.607 |
| Beneficiamento de borracha | 94.535 | 16.399.243 | 16.493.778 |
| Ótico | 5.047.505 | 46.006.037 | 51.053.542 |
| Brinquedos | 759.313 | 117.786.005 | 118.545.318 |
| Isqueiros, canetas e barbeadores descartáveis | 134.628.275 | 47.797.863 | 182.426.138 |
| Naval | 597.813 | 53.090.378 | 53.688.191 |
| DIVERSOS | 12.108 | 803 | 12.911 |
| TOTAIS | 1.320.333.802 | 8.329.148.000 | 9.649.481.802 |

OBS.: Tributação efetivada sobre os valores faturados na saída dos produtos.

(*) Inclusive bens de informática.

Fonte: CGPRO/SAP

SETOR INDUSTRIAIS
MOVIMENTAÇÃO DO ICMS DO POLO INDUSTRIAL DE MANAUS - 2021

(Valores Nominais em R\$ 1,00)

| SUBSETORES | ICMS Recolhido | ICMS Restituído | ICMS Devido |
|---|----------------------|-----------------------|-----------------------|
| Eletroeletrônico(*) | 319.969.735 | 7.293.145.382 | 7.613.115.117 |
| Relojoeiro | 2.256.420 | 104.048.211 | 106.304.631 |
| Duas rodas | 233.846.538 | 707.611.700 | 941.458.238 |
| Termoplástico | 108.482.985 | 929.665.654 | 1.038.148.639 |
| Bebidas | 26.352.787 | 36.341.317 | 62.694.104 |
| Metalúrgico | 183.018.431 | 592.495.535 | 775.513.966 |
| Mecânico | 141.431.229 | 347.895.354 | 489.326.583 |
| Madeireiro | 50.150 | 133.056 | 183.206 |
| Papel e papelão | 4.718.329 | 26.319.916 | 31.038.245 |
| Couros e similares | 332.190 | 2.281.032 | 2.613.222 |
| Químico | 187.082.496 | 1.762.968.929 | 1.950.051.425 |
| Material de limpeza e velas | 237 | 1.091.052 | 1.091.289 |
| Vestuário e calçados | 374.296 | 756.356 | 1.130.652 |
| Produtos Alimentícios | 6.518.616 | 63.112.690 | 69.631.306 |
| Editorial e gráfico | 3.771.020 | 4.943.369 | 8.714.389 |
| Têxtil | 7.995 | 4.373.445 | 4.381.440 |
| Mineral não metálico | 3.577.802 | 13.752.281 | 17.330.083 |
| Mobiliário | 2.759.728 | 3.381.038 | 6.140.766 |
| Beneficiamento de borracha | 213.957 | 807.947 | 1.021.904 |
| Ótico | 5.244.783 | 51.804.564 | 57.049.347 |
| Brinquedos | 64.939 | 287.859.048 | 287.923.987 |
| Isqueiros, canetas e barbeadores descartáveis | 123.261.122 | 41.933.149 | 165.194.271 |
| Naval | 509.630 | 3.272.949 | 3.782.579 |
| DIVERSOS | 1.167 | 2.678 | 3.845 |
| TOTAIS | 1.353.846.582 | 12.279.996.652 | 13.633.843.234 |

OBS.: Tributação efetivada sobre os valores faturados na saída dos produtos.

(*) Inclusive bens de informática.

Fonte: CGPRO/SAP

SETOR INDUSTRIAIS
MOVIMENTAÇÃO DO ICMS DO POLO INDUSTRIAL DE MANAUS - 2022()**

(Valores Nominais em R\$ 1,00)

| SUBSETORES | ICMS Recolhido | ICMS Restituído | ICMS Devido |
|---|--------------------|----------------------|----------------------|
| Eletroeletrônico(*) | 167.014.781 | 3.445.162.422 | 3.612.177.203 |
| Relojoeiro | 3.094.040 | 76.773.598 | 79.867.638 |
| Duas rodas | 190.597.330 | 471.223.930 | 661.821.260 |
| Termoplástico | 81.106.893 | 535.892.166 | 616.999.059 |
| Bebidas | 16.497.569 | 23.199.905 | 39.697.474 |
| Metalúrgico | 107.588.146 | 342.636.669 | 450.224.815 |
| Mecânico | 69.739.367 | 137.694.557 | 207.433.924 |
| Madeireiro | 25.920 | 17.863 | 43.783 |
| Papel e papelão | 3.441.038 | 15.484.574 | 18.925.612 |
| Couros e similares | 0 | 1.026.341 | 1.026.341 |
| Químico | 117.566.777 | 1.044.179.351 | 1.161.746.128 |
| Material de limpeza e velas | 577 | 632.606 | 633.183 |
| Vestuário e calçados | 382.394 | 1.009.570 | 1.391.964 |
| Produtos Alimentícios | 3.905.608 | 42.527.473 | 46.433.081 |
| Editorial e gráfico | 785.347 | 4.231.058 | 5.016.405 |
| Têxtil | 8.819 | 2.550.477 | 2.559.296 |
| Mineral não metálico | 2.198.777 | 8.230.047 | 10.428.824 |
| Mobiliário | 4.673.513 | 2.108.755 | 6.782.268 |
| Beneficiamento de borracha | 99.595 | 653.942 | 753.537 |
| Ótico | 4.308.725 | 38.602.070 | 42.910.795 |
| Brinquedos | 348.804 | 181.610.012 | 181.958.816 |
| Isqueiros, canetas e barbeadores descartáveis | 62.369.140 | 21.832.599 | 84.201.739 |
| Naval | 234.672 | 2.247.013 | 2.481.685 |
| DIVERSOS | 63 | 77 | 140 |
| TOTAIS | 835.987.895 | 6.399.527.075 | 7.235.514.970 |

OBS.: Tributação efetivada sobre os valores faturados na saída dos produtos.

(*) Inclusive bens de informática.

(**) Dados parciais.

Fonte: CGPRO/SAP

SETOR INDUSTRIAIS
MOVIMENTAÇÃO DO ICMS DO POLO INDUSTRIAL DE MANAUS - 2017

(Valores em US\$ 1,00)

| SUBSETORES | ICMS Recolhido | ICMS Restituído | ICMS Devido |
|---|--------------------|----------------------|----------------------|
| Eletroeletrônico(*) | 81.284.925 | 999.702.295 | 1.080.987.220 |
| Relojoeiro | 19.914.780 | 13.265.576 | 33.180.356 |
| Duas rodas | 46.569.824 | 114.112.661 | 160.682.485 |
| Termoplástico | 7.667.097 | 81.420.682 | 89.087.779 |
| Bebidas | 3.655.316 | 3.938.481 | 7.593.797 |
| Metalúrgico | 28.228.626 | 84.478.780 | 112.707.405 |
| Mecânico | 3.360.527 | 78.557.882 | 81.918.409 |
| Madeireiro | 29.762 | 88.278 | 118.039 |
| Papel e papelão | 4.633.008 | 36.381.831 | 41.014.839 |
| Químico | 47.693.171 | 334.662.970 | 382.356.141 |
| Material de limpeza e velas | 240 | 2.221 | 2.461 |
| Vestuário e calçados | 128.726 | 332.851 | 461.577 |
| Produtos Alimentícios | 291.917 | 1.519.601 | 1.811.518 |
| Editorial e gráfico | 131.548 | 887.664 | 1.019.212 |
| Têxtil | 0 | 970.894 | 970.894 |
| Mineral não metálico | 539.697 | 1.500.901 | 2.040.598 |
| Mobiliário | 385.402 | 1.164.868 | 1.550.270 |
| Beneficiamento de borracha | 102.803 | 6.342.081 | 6.444.884 |
| Ótico | 1.146.589 | 10.613.293 | 11.759.883 |
| Brinquedos | 9.575 | 2.547.044 | 2.556.619 |
| Isqueiros, canetas e barbeadores descartáveis | 22.765.032 | 27.424.103 | 50.189.134 |
| Naval | 34.363 | 333.716 | 368.078 |
| DIVERSOS | 89.380 | 38.018 | 127.398 |
| TOTAIS | 268.662.308 | 1.800.286.691 | 2.068.948.996 |

OBS.: Tributação efetivada sobre os valores faturados na saída dos produtos.

(*) Inclusive bens de informática.

Fonte: CGPRO/SAP

SETOR INDUSTRIAIS
MOVIMENTAÇÃO DO ICMS DO POLO INDUSTRIAL DE MANAUS - 2018

(Valores em US\$ 1,00)

| SUBSETORES | ICMS Recolhido | ICMS Restituído | ICMS Devido |
|---|--------------------|----------------------|----------------------|
| Eletroeletrônico(*) | 80.638.587 | 1.163.165.461 | 1.243.804.049 |
| Relojoeiro | 8.801.957 | 10.503.420 | 19.305.377 |
| Duas rodas | 48.408.109 | 119.136.480 | 167.544.589 |
| Termoplástico | 9.515.888 | 78.596.766 | 88.112.655 |
| Bebidas | 5.190.512 | 7.361.364 | 12.551.876 |
| Metalúrgico | 25.148.507 | 84.174.407 | 109.322.914 |
| Mecânico | 6.694.019 | 81.628.561 | 88.322.581 |
| Madeireiro | 8.411 | 45.251 | 53.662 |
| Papel e papelão | 1.117.823 | 27.279.367 | 28.397.190 |
| Químico | 53.883.977 | 413.536.873 | 467.420.850 |
| Material de limpeza e velas | 0 | 0 | 0 |
| Vestuário e calçados | 91.028 | 211.754 | 302.782 |
| Produtos Alimentícios | 409.340 | 1.955.961 | 2.365.301 |
| Editorial e gráfico | 121.067 | 720.050 | 841.117 |
| Têxtil | 7.134 | 711.506 | 718.641 |
| Mineral não metálico | 440.152 | 1.014.299 | 1.454.451 |
| Mobiliário | 546.339 | 709.278 | 1.255.618 |
| Beneficiamento de borracha | 46.677 | 87.684.376 | 87.731.053 |
| Ótico | 1.004.507 | 9.298.132 | 10.302.639 |
| Brinquedos | 498.804 | 8.266.633 | 8.765.437 |
| Isqueiros, canetas e barbeadores descartáveis | 17.519.995 | 21.049.011 | 38.569.006 |
| Naval | 33.763 | 6.753.559 | 6.787.322 |
| DIVERSOS | 77.458 | 101.248 | 178.706 |
| TOTAIS | 260.204.054 | 2.123.903.757 | 2.384.107.816 |

OBS.: Tributação efetivada sobre os valores faturados na saída dos produtos.

(*) Inclusive bens de informática.

Fonte: CGPRO/SAP

SETOR INDUSTRIAIS
MOVIMENTAÇÃO DO ICMS DO POLO INDUSTRIAL DE MANAUS - 2019

(Valores em US\$ 1,00)

| SUBSETORES | ICMS Recolhido | ICMS Restituído | ICMS Devido |
|---|--------------------|----------------------|----------------------|
| Eletroeletrônico(*) | 66.745.556 | 1.292.544.215 | 1.359.289.771 |
| Relojoeiro | 8.336.338 | 9.441.910 | 17.778.248 |
| Duas rodas | 58.604.745 | 140.876.235 | 199.480.980 |
| Termoplástico | 10.548.135 | 89.560.364 | 100.108.499 |
| Bebidas | 5.836.808 | 7.608.255 | 13.445.063 |
| Metalúrgico | 27.543.072 | 96.254.467 | 123.797.539 |
| Mecânico | 44.265.557 | 43.262.431 | 87.527.988 |
| Madeireiro | 464 | 2.234 | 2.699 |
| Papel e papelão | 1.133.576 | 4.114.959 | 5.248.534 |
| Couros e similares | 667 | 6.178 | 6.845 |
| Químico | 40.104.907 | 321.245.614 | 361.350.521 |
| Material de limpeza e velas | 0 | 0 | 0 |
| Vestuário e calçados | 78.811 | 157.910 | 236.721 |
| Produtos Alimentícios | 678.240 | 5.368.428 | 6.046.668 |
| Editorial e gráfico | 221.487 | 930.123 | 1.151.610 |
| Têxtil | 84 | 1.060.846 | 1.060.930 |
| Mineral não metálico | 756.181 | 1.976.050 | 2.732.231 |
| Mobiliário | 586.062 | 670.251 | 1.256.312 |
| Beneficiamento de borracha | 71.729 | 5.820.577 | 5.892.306 |
| Ótico | 1.290.036 | 11.812.777 | 13.102.813 |
| Brinquedos | 2.305.388 | 16.868.639 | 19.174.027 |
| Isqueiros, canetas e barbeadores descartáveis | 39.747.777 | 18.960.704 | 58.708.481 |
| Naval | 66.042 | 631.146 | 697.188 |
| DIVERSOS | 46.187 | 44.207 | 90.395 |
| TOTAIS | 308.967.849 | 2.069.218.520 | 2.378.186.369 |

OBS.: Tributação efetivada sobre os valores faturados na saída dos produtos.

(*) Inclusive bens de informática.

Fonte: CGPRO/SAP

SETOR INDUSTRIAIS
MOVIMENTAÇÃO DO ICMS DO POLO INDUSTRIAL DE MANAUS - 2020

(Valores em US\$ 1,00)

| SUBSETORES | ICMS Recolhido | ICMS Restituído | ICMS Devido |
|---|--------------------|----------------------|----------------------|
| Eletroeletrônico(*) | 57.721.890 | 874.250.555 | 931.972.445 |
| Relojoeiro | 5.836.072 | 7.122.250 | 12.958.321 |
| Duas rodas | 30.905.430 | 95.119.992 | 126.025.422 |
| Termoplástico | 11.511.254 | 93.539.999 | 105.051.252 |
| Bebidas | 4.988.502 | 6.354.039 | 11.342.541 |
| Metalúrgico | 25.656.384 | 94.608.489 | 120.264.872 |
| Mecânico | 51.635.721 | 90.814.724 | 142.450.445 |
| Madeireiro | 26.829 | 3.955 | 30.784 |
| Papel e papelão | 959.464 | 3.496.893 | 4.456.357 |
| Couros e similares | 54.356 | 144.870 | 199.226 |
| Químico | 31.229.255 | 250.429.636 | 281.658.892 |
| Material de limpeza e velas | 45 | 9.287 | 9.332 |
| Vestuário e calçados | 93.776 | 176.654 | 270.431 |
| Produtos Alimentícios | 978.705 | 10.085.139 | 11.063.845 |
| Editorial e gráfico | 192.360 | 681.383 | 873.743 |
| Têxtil | 3.178 | 780.178 | 783.356 |
| Mineral não metálico | 362.125 | 1.267.824 | 1.629.950 |
| Mobiliário | 644.875 | 834.774 | 1.479.649 |
| Beneficiamento de borracha | 17.904 | 3.200.435 | 3.218.339 |
| Ótico | 975.316 | 8.896.388 | 9.871.704 |
| Brinquedos | 141.543 | 22.168.529 | 22.310.072 |
| Isqueiros, canetas e barbeadores descartáveis | 25.891.421 | 9.213.908 | 35.105.329 |
| Naval | 113.993 | 9.768.825 | 9.882.818 |
| DIVERSOS | 2.568 | 139 | 2.707 |
| TOTAIS | 249.942.966 | 1.582.968.865 | 1.832.911.832 |

OBS.: Tributação efetivada sobre os valores faturados na saída dos produtos.

(*) Inclusive bens de informática.

Fonte: CGPRO/SAP

SETOR INDUSTRIAIS
MOVIMENTAÇÃO DO ICMS DO POLO INDUSTRIAL DE MANAUS - 2021

(Valores em US\$ 1,00)

| SUBSETORES | ICMS Recolhido | ICMS Restituído | ICMS Devido |
|---|--------------------|----------------------|----------------------|
| Eletroeletrônico(*) | 59.660.389 | 1.361.771.366 | 1.421.431.755 |
| Relojoeiro | 405.982 | 19.167.455 | 19.573.437 |
| Duas rodas | 43.405.200 | 131.422.577 | 174.827.777 |
| Termoplástico | 20.115.140 | 172.576.597 | 192.691.736 |
| Bebidas | 4.896.290 | 6.751.539 | 11.647.830 |
| Metalúrgico | 34.005.328 | 109.711.949 | 143.717.277 |
| Mecânico | 26.111.822 | 64.446.367 | 90.558.189 |
| Madeireiro | 9.368 | 24.973 | 34.340 |
| Papel e papelão | 866.420 | 4.885.797 | 5.752.218 |
| Couros e similares | 62.596 | 438.091 | 500.687 |
| Químico | 34.734.492 | 328.262.504 | 362.996.996 |
| Material de limpeza e velas | 42 | 201.500 | 201.543 |
| Vestuário e calçados | 69.387 | 139.447 | 208.834 |
| Produtos Alimentícios | 1.209.803 | 11.766.789 | 12.976.592 |
| Editorial e gráfico | 724.590 | 912.788 | 1.637.378 |
| Têxtil | 1.513 | 811.472 | 812.985 |
| Mineral não metálico | 663.507 | 2.561.519 | 3.225.026 |
| Mobiliário | 512.615 | 630.153 | 1.142.768 |
| Beneficiamento de borracha | 40.242 | 148.670 | 188.912 |
| Ótico | 970.077 | 9.628.442 | 10.598.518 |
| Brinquedos | 12.184 | 53.274.886 | 53.287.070 |
| Isqueiros, canetas e barbeadores descartáveis | 22.722.369 | 7.709.106 | 30.431.475 |
| Naval | 95.478 | 604.906 | 700.385 |
| DIVERSOS | 215 | 485 | 701 |
| TOTAIS | 251.295.049 | 2.287.849.378 | 2.539.144.429 |

OBS.: Tributação efetivada sobre os valores faturados na saída dos produtos.

(*) Inclusive bens de informática.

Fonte: CGPRO/SAP

SETOR INDUSTRIAIS
MOVIMENTAÇÃO DO ICMS DO POLO INDUSTRIAL DE MANAUS - 2022()**

(Valores em US\$ 1,00)

| SUBSETORES | ICMS Recolhido | ICMS Restituído | ICMS Devido |
|---|--------------------|----------------------|----------------------|
| Eletroeletrônico(*) | 32.937.922 | 686.708.443 | 719.646.365 |
| Relojoeiro | 594.921 | 15.399.557 | 15.994.478 |
| Duas rodas | 38.425.429 | 94.279.727 | 132.705.156 |
| Termoplástico | 16.028.521 | 106.677.586 | 122.706.107 |
| Bebidas | 3.289.064 | 4.616.261 | 7.905.325 |
| Metalúrgico | 21.485.978 | 68.373.087 | 89.859.065 |
| Mecânico | 13.943.950 | 27.317.333 | 41.261.283 |
| Madeireiro | 5.187 | 3.777 | 8.964 |
| Papel e papelão | 687.303 | 3.081.978 | 3.769.281 |
| Couros e similares | 0 | 199.859 | 199.859 |
| Químico | 23.446.202 | 208.182.114 | 231.628.317 |
| Material de limpeza e velas | 117 | 125.738 | 125.855 |
| Vestuário e calçados | 76.777 | 204.739 | 281.516 |
| Produtos Alimentícios | 781.825 | 8.486.433 | 9.268.259 |
| Editorial e gráfico | 157.153 | 851.442 | 1.008.595 |
| Têxtil | 1.771 | 504.532 | 506.303 |
| Mineral não metálico | 439.144 | 1.653.986 | 2.093.131 |
| Mobiliário | 938.252 | 419.063 | 1.357.315 |
| Beneficiamento de borracha | 19.627 | 127.957 | 147.583 |
| Ótico | 853.781 | 7.658.338 | 8.512.120 |
| Brinquedos | 68.032 | 36.135.332 | 36.203.365 |
| Isqueiros, canetas e barbeadores descartáveis | 12.532.572 | 4.391.858 | 16.924.430 |
| Naval | 47.105 | 441.257 | 488.362 |
| DIVERSOS | 12 | 15 | 27 |
| TOTAIS | 166.760.645 | 1.275.840.412 | 1.442.601.061 |

OBS.: Tributação efetivada sobre os valores faturados na saída dos produtos.

(*) Inclusive bens de informática.

(**) Dados parciais.

Fonte: CGPRO/SAP