



Indicadores de Desempenho do  
**Polo Industrial de Manaus**  
**2017 - 2022**

# SUMÁRIO

Página

1. ÍNDICES UTILIZADOS PARA APURAÇÃO DOS INDICADORES INDUSTRIAIS	3
2. PRINCIPAIS CUSTOS DE PRODUÇÃO x FATURAMENTO E RECEITA TOTAL EM R\$ E US\$	4
3. IMPORTAÇÃO DE INSUMOS DO PIM EM R\$ E US\$	5
4. EXPORTAÇÃO DE PRODUTOS DO PIM EM R\$ E US\$	6
5. GRÁFICO 1 - IMPORTAÇÃO E EXPORTAÇÃO	7
6. BALANÇA COMERCIAL	8
7. AQUISIÇÃO DE INSUMOS DO PIM - MÊS/MÊS DE 2017 A 2022 EM R\$ E US\$	9
8. FATURAMENTO DO PIM - MÊS/MÊS DE 2017 A 2022 EM R\$ E US\$	10
9. GRÁFICO 2 - AQUISIÇÃO DE INSUMOS DE PRODUÇÃO E FATURAMENTO 2017 A 2022 EM R\$ E US\$	11
10. RECEITA DO POLO INDUSTRIAL DE MANAUS - MÊS/MÊS DE 2017 A 2022 EM R\$ E US\$	12
11. INVESTIMENTOS REALIZADOS PELAS EMPRESAS DO PIM, POR SUBSETORES DE ATIVIDADE	13
12. AQUISIÇÃO DE INSUMOS E FATURAMENTO DO PIM - 2017 A 2022 EM R\$ E US\$	14
13. GRÁFICO 3 - AQUISIÇÃO DE INSUMOS DE PRODUÇÃO 2017 A 2022 EM R\$ E US\$	15
14. AQUISIÇÃO DE INSUMOS E FATURAMENTO POR SUBSETOR - 2017 A 2022 EM R\$ E US\$	16
15. FATURAMENTO POR SUBSETORES DE ATIVIDADES (EM R\$ E US\$ )	27
16. GRÁFICO 4 - PARTICIPAÇÃO DOS SUBSETORES DE ATIVIDADES NO FATURAMENTO DO PIM	29
17. FATURAMENTO MENSAL DOS SUBSETORES	30
18. CAPA 2 - PRINCIPAIS PRODUTOS , INSUMOS E PRODUTOS EXPORTADOS	43
19. PRODUÇÃO, VENDA E FATURAMENTO DOS PRINCIPAIS PRODUTOS (2021 E 2022)	44
20. PRODUÇÃO MENSAL DOS PRINCIPAIS PRODUTOS POR GRUPO	46
21. PRODUÇÃO, VENDA E FATURAMENTO DOS PRINCIPAIS COMPONENTES E INSUMOS(2021 A 2022)	63
22. PRINCIPAIS PRODUTOS PRODUZIDOS E EXPORTADOS	65
23. CAPA 3 - MÃO-DE-OBRA	68
24. SALÁRIOS, ENCARGOS E BENEFÍCIOS SOCIAIS X MÃO-DE-OBRA OCUPADA - 2017 EM R\$ E US\$	69
25. PARTICIPAÇÃO DOS DISPÊNDIOS COM MÃO-DE-OBRA NO FATURAMENTO DO PIM - 2017 A 2022	81
26. SALÁRIOS X MÃO-DE-OBRA OCUPADA - 2017 EM R\$ E US\$	82
27. MOVIMENTAÇÃO DA MÃO-DE-OBRA DO PIM - 2017 A 2022	94
28. EVOLUÇÃO POR TIPO DE MÃO-DE-OBRA EMPREGADA - 2017/2022	95
29. EVOLUÇÃO DA MÃO-DE-OBRA DO PIM MÊS/MÊS DE 2017 A 2022	97
30. GRÁFICO 5 - COMPARATIVO DA EVOLUÇÃO DA MÃO-DE-OBRA DO POLO INDUSTRIAL DE MANAUS	98
31. EVOLUÇÃO DA MÃO-DE-OBRA POR SUBSETORES DE ATIVIDADES	99
32. CRESCIMENTO DA MÃO-DE-OBRA DO PIM POR SUBSETORES DE ATIVIDADES	100
33. EVOLUÇÃO DA MÃO-DE-OBRA - POR FAIXA SALARIAL	101
34. CAPA 4 - DADOS ICM'S	102
35. MOVIMENTAÇÃO DO ICMS POR SUBSETORES DE ATIVIDADE - 2017 A 2022 EM R\$ E US\$	103

**SETOR INDUSTRIAL**  
**ÍNDICES UTILIZADOS PARA APURAÇÃO DOS INDICADORES INDUSTRIAIS**

MESES	ÍNDICE GERAL DE PREÇOS DO MERCADO - IGP-M (NÚMERO ÍNDICE MENSAIS)		DÓLAR COMERCIAL VENDA (PTAX) (COTAÇÕES MÉDIAS MENSAIS)	
	2021	2022	2021	2022
JANEIRO	958,844	1.120,999	5,3900	5,3574
FEVEREIRO	983,063	1.141,546	5,5302	5,1394
MARÇO	1.011,948	1.161,418	5,6973	4,7378
ABRIL	1.027,211	1.177,809	5,4036	4,8818
MAIO	1.069,289	1.183,953	5,2322	4,7289
JUNHO	1.075,733	1.190,882	5,0022	5,2380
JULHO	1.084,095	1.193,337	5,1216	5,1884
AGOSTO	1.091,290	1.185,004	5,1433	5,1790
SETEMBRO	1.084,312	1.173,793	5,4394	5,4066
OUTUBRO	1.091,283	1.162,391	5,6430	5,2570
NOVEMBRO	1.091,483	1.155,829	5,6199	5,2941

OBSERVAÇÃO: DADOS FORNECIDOS PELA FUNDAÇÃO GETÚLIO VARGAS - FGV DADOS

FONTE: CGPRO/SAP

**SETOR INDUSTRIAL**  
**PRINCIPAIS CUSTOS DE PRODUÇÃO x FATURAMENTO E RECEITA TOTAL**

(Valores Nominais em R\$ 1,00)

ANO	SALÁRIOS (A)	ENCARGOS E BENEF. SOCIAIS (B)	ICMS RECOLHIDO (*) (C)	AQUISIÇÃO DE INSUMOS (D)	TOTAL (A+B+C+D) (E)	FATURAMENTO (F)	% (E/F)	RECEITA TOTAL (G)	% (E/G)
2017	2.479.854.856	2.745.683.546	858.385.874	37.793.591.621	43.877.515.897	82.061.985.936	53,47	101.055.424.54	43,42
2018	2.555.916.861	3.567.145.549	952.450.696	50.493.153.316	57.568.666.422	94.219.692.134	61,10	112.577.096.88	51,14
2019	2.682.540.166	2.916.780.741	1.226.004.760	53.255.909.337	60.081.235.004	104.827.932.897	57,31	112.623.380.14	53,35
2020	2.719.037.332	2.972.371.092	1.320.333.802	65.970.406.219	72.982.148.445	120.377.960.997	60,63	127.737.523.70	57,13
2021	3.097.995.349	3.831.379.185	1.353.951.711	98.696.937.991	106.980.264.236	162.955.006.032	65,65	180.722.245.63	59,20
2022(**)	3.276.088.829	3.738.845.546	1.464.830.204	94.285.966.947	102.765.731.526	161.500.226.623	63,63	177.672.895.85	57,84

(Valores em US\$ 1,00)

ANO	SALÁRIOS (A)	ENCARGOS E BENEF. SOCIAIS (B)	ICMS RECOLHIDO (*) (C)	AQUISIÇÃO DE INSUMOS (D)	TOTAL (A+B+C+D) (E)	FATURAMENTO (F)	% (E/F)	RECEITA TOTAL (G)	% (E/G)
2017	776.496.470	859.263.175	268.663.585	11.830.875.368	13.735.298.598	25.682.456.434	53,48	31.524.556.344	43,57
2018	699.626.719	963.896.010	260.211.681	13.740.875.063	15.664.609.473	25.738.831.157	60,86	30.610.776.970	51,17
2019	679.215.971	737.276.515	308.967.850	13.493.802.365	15.219.262.701	26.477.300.424	57,48	28.461.782.617	53,47
2020	522.874.580	570.831.225	249.942.968	12.604.810.931	13.948.459.704	22.953.880.277	60,77	24.355.675.355	57,27
2021	574.604.313	709.897.053	251.314.401	18.311.881.364	19.847.697.131	30.189.159.703	65,74	33.470.784.991	59,30
2022(**)	639.173.015	729.481.732	285.857.393	18.412.836.111	20.067.348.251	31.556.312.513	63,59	34.686.769.134	57,85

FONTE: CGPRO/SAP

(\*) Tributação efetivada sobre os valores faturados na saída dos produtos

(\*\*) Até Novembro - Dados Parciais

## SETOR INDUSTRIAL

### IMPORTAÇÃO DE INSUMOS DO POLO INDUSTRIAL DE MANAUS

(Valores Nominais em R\$ 1,00)

MESES	IMPORTAÇÃO					
	2017	2018	2019	2020	2021	2022(*)
JANEIRO	2.051.317.309	2.828.745.304	3.122.967.819	3.646.129.949	4.064.366.943	6.163.517.450
FEVEREIRO	1.596.319.441	2.162.737.917	2.645.185.822	2.874.306.341	4.584.228.605	5.615.800.583
MARÇO	1.891.295.000	2.615.097.254	2.500.248.429	3.392.068.558	6.121.049.129	6.020.277.657
ABRIL	1.468.606.035	2.652.333.990	2.847.537.055	2.352.598.687	6.194.440.610	5.244.049.827
MAIO	2.005.193.473	2.542.479.216	3.214.429.900	3.054.104.585	6.323.505.991	5.303.889.767
JUNHO	1.961.575.661	2.106.182.073	3.023.370.232	3.334.016.061	5.582.533.917	4.871.130.318
JULHO	1.831.811.942	2.894.436.730	3.172.320.955	3.287.944.534	5.458.303.194	5.131.980.074
AGOSTO	2.364.694.406	4.699.568.322	3.210.265.743	3.445.218.390	6.481.361.526	6.101.308.889
SETEMBRO	2.089.662.950	2.905.005.057	2.886.480.420	4.761.824.235	5.470.651.336	6.015.764.882
OUTUBRO	1.710.842.999	2.390.199.282	3.336.798.901	6.191.695.917	6.072.521.870	6.240.289.441
NOVEMBRO	2.371.908.123	3.097.838.899	2.667.744.266	4.685.547.001	6.237.609.260	5.049.802.365
SUB-TOTAL	21.343.227.339	30.894.624.044	32.627.349.542	41.025.454.258	62.590.572.381	61.757.811.253
CRESC. PERÍODO	0,00 %	44,75 %	5,61 %	25,74 %	52,57 %	-1,33 %
DEZEMBRO	2.201.627.158	1.801.661.019	1.872.219.568	3.624.905.085	4.732.357.963	-
TOTAIS	23.544.854.497	32.696.285.063	34.499.569.110	44.650.359.343	67.322.930.344	61.757.811.253

(Valores em US\$ 1,00)

MESES	IMPORTAÇÃO					
	2017	2018	2019	2020	2021	2022(*)
JANEIRO	659.100.122	889.458.637	834.638.752	850.905.472	754.056.947	1.150.468.035
FEVEREIRO	516.608.233	666.894.208	710.383.989	642.978.400	828.944.451	1.092.695.759
MARÇO	604.324.834	792.597.822	650.006.091	652.559.312	1.074.377.184	1.270.690.544
ABRIL	462.815.465	767.146.986	730.849.816	433.546.861	1.146.354.395	1.074.204.152
MAIO	618.295.296	680.680.878	803.306.235	562.895.955	1.208.574.976	1.121.590.595
JUNHO	593.051.052	546.322.389	782.526.719	608.908.219	1.116.015.736	929.959.969
JULHO	585.767.441	771.171.164	841.687.704	631.968.888	1.065.741.798	989.125.756
AGOSTO	758.498.334	1.154.117.957	775.052.087	629.689.176	1.260.156.228	1.178.086.289
SETEMBRO	660.032.517	717.001.939	694.700.462	844.190.302	1.005.745.365	1.112.670.603
OUTUBRO	522.714.024	643.027.974	833.345.546	1.072.749.561	1.076.115.873	1.187.043.835
NOVEMBRO	725.132.413	801.987.962	629.036.611	878.809.198	1.109.914.635	953.854.737
SUB-TOTAL	6.706.339.731	8.430.407.916	8.285.534.012	7.809.201.344	11.645.997.588	12.060.390.274
CRESC. PERÍODO	0,00 %	25,71 %	-1,72 %	-5,75 %	49,13 %	3,56 %
DEZEMBRO	664.441.575	464.178.136	458.877.345	697.539.801	848.092.825	-
TOTAIS	7.370.781.306	8.894.586.052	8.744.411.357	8.506.741.145	12.494.090.413	12.060.390.274

(\*) Até Novembro - Dados Parciais

Fonte: CGPRO/SAP

**SETOR INDUSTRIAL**  
**EXPORTAÇÃO DE PRODUTOS DO POLO INDUSTRIAL DE MANAUS**

(Valores Nominais em R\$ 1,00)

MESES	EXPORTAÇÃO					
	2017	2018	2019	2020	2021	2022(*)
JANEIRO	119.543.102	171.395.755	80.921.164	156.578.885	152.839.697	195.952.048
FEVEREIRO	109.324.757	136.796.180	95.840.260	143.907.673	217.762.447	205.182.000
MARÇO	106.290.991	140.289.430	143.616.410	150.532.617	239.450.828	213.644.107
ABRIL	101.526.562	166.432.479	148.145.642	95.271.456	157.679.041	178.703.037
MAIO	118.282.570	159.331.453	167.756.246	94.126.652	184.542.494	283.128.759
JUNHO	144.885.526	150.866.430	133.770.908	158.666.425	184.741.055	247.659.120
JULHO	142.980.394	157.948.973	139.640.890	174.067.025	201.357.150	289.178.868
AGOSTO	166.140.443	256.170.311	202.046.910	177.974.241	205.093.227	340.597.930
SETEMBRO	152.962.173	153.841.691	138.939.158	213.428.932	229.110.490	297.002.960
OUTUBRO	98.141.635	209.865.262	217.055.776	206.150.185	199.414.147	246.781.240
NOVEMBRO	150.985.364	171.343.205	131.429.504	260.687.167	286.496.978	244.035.221
SUB-TOTAL	1.411.063.517	1.874.281.169	1.599.162.868	1.831.391.258	2.258.487.554	2.741.865.290
CRESC. PERÍODO	0,00 %	32,83 %	-14,68 %	14,52 %	23,32 %	21,40 %
DEZEMBRO	125.331.465	129.826.727	99.438.053	224.417.054	186.136.682	-
TOTAIS	1.536.394.982	2.004.107.896	1.698.600.921	2.055.808.312	2.444.624.236	2.741.865.290

(Valores em US\$ 1,00)

MESES	EXPORTAÇÃO					
	2017	2018	2019	2020	2021	2022(*)
JANEIRO	38.409.890	53.892.952	21.626.844	36.541.163	28.356.159	36.575.960
FEVEREIRO	35.380.180	42.181.986	25.738.602	32.191.950	39.376.957	39.923.337
MARÇO	33.963.123	42.519.679	37.336.906	28.959.161	42.028.826	45.093.526
ABRIL	31.995.009	48.138.046	38.023.110	17.557.028	29.180.369	36.605.973
MAIO	36.472.070	42.656.739	41.923.340	17.348.296	35.270.535	59.872.012
JUNHO	43.803.823	39.133.230	34.623.384	28.978.052	36.931.961	47.281.237
JULHO	45.721.538	42.082.693	37.049.851	33.457.056	39.315.282	55.735.654
AGOSTO	53.291.135	62.910.194	48.780.036	32.528.694	39.875.805	65.765.192
SETEMBRO	48.314.015	37.970.602	33.439.027	37.837.313	42.120.545	54.933.407
OUTUBRO	29.985.223	56.459.407	54.208.380	35.716.793	35.338.321	46.943.359
NOVEMBRO	46.158.778	44.358.403	30.990.216	48.893.818	50.979.017	46.095.695
SUB-TOTAL	443.494.784	512.303.931	403.739.696	350.009.324	418.773.777	534.825.352
CRESC. PERÍODO	0,00 %	15,52 %	-21,19 %	-13,31 %	19,65 %	27,71 %
DEZEMBRO	37.824.495	33.448.428	24.372.072	43.184.531	33.357.828	-
TOTAIS	481.319.279	545.752.359	428.111.768	393.193.855	452.131.605	534.825.352

(\*) Até Novembro - Dados Parciais

Fonte: CGPRO/SAP

### EXPORTAÇÃO X IMPORTAÇÃO DO POLO INDUSTRIAL DE MANAUS - (JAN A NOV)

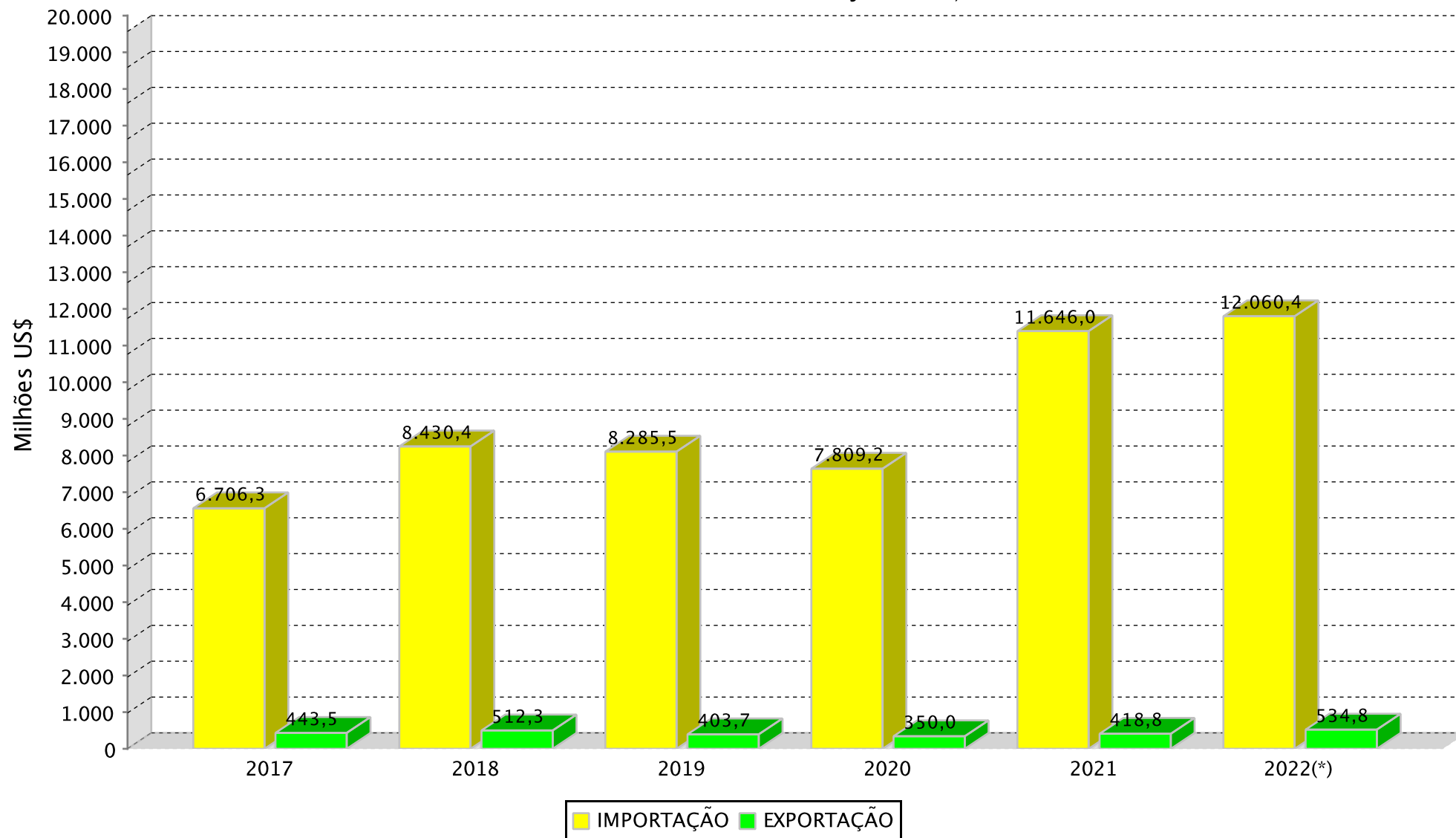

(\*) Dados Parciais

**SETOR INDUSTRIAL**  
**BALANÇA COMERCIAL DO POLO INDUSTRIAL DE MANAUS - PIM**

(Valores Nominais em R\$ 1.000,00)

ANOS	MERCADO EXTERNO		SALDO (C=A-B)	MERCADO INTERNO		SALDO (F=D-E)	SALDO FINAL (G=C+F)
	EXPORTAÇÃO (A)	IMPORTAÇÃO (B)		EXPORTAÇÃO (D)	IMPORTAÇÃO (E)		
2017	1.536.395	23.544.854	-22.008.459	80.525.591	14.248.737	66.276.854	44.268.395
2018	2.004.108	32.696.285	-30.692.177	92.215.584	17.796.868	74.418.716	43.726.539
2019	1.698.601	34.499.569	-32.800.968	103.129.332	18.756.340	84.372.992	51.572.024
2020	2.055.808	44.650.359	-42.594.551	118.322.153	21.320.047	97.002.106	54.407.555
2021	2.444.624	67.322.930	-64.878.306	160.510.382	31.374.008	129.136.374	64.258.068
2022(*)	2.741.865	61.757.811	-59.015.946	158.758.361	32.528.156	126.230.205	67.214.259

(Valores em US\$ 1.000,00)

ANOS	MERCADO EXTERNO		SALDO (C=A-B)	MERCADO INTERNO		SALDO (F=D-E)	SALDO FINAL (G=C+F)
	EXPORTAÇÃO (A)	IMPORTAÇÃO (B)		EXPORTAÇÃO (D)	IMPORTAÇÃO (E)		
2017	481.319	7.370.781	-6.889.462	25.201.137	4.460.094	20.741.043	13.851.581
2018	545.752	8.894.586	-8.348.834	25.193.079	4.846.289	20.346.790	11.997.956
2019	428.112	8.744.411	-8.316.299	26.049.189	4.749.391	21.299.798	12.983.499
2020	393.194	8.506.741	-8.113.547	22.560.686	4.098.070	18.462.616	10.349.069
2021	452.132	12.494.090	-12.041.958	29.737.028	5.817.791	23.919.237	11.877.279
2022(*)	534.825	12.060.390	-11.525.565	31.021.487	6.352.446	24.669.041	13.143.476

(\*) Até Novembro - Dados Parciais

FONTE: CGPRO/SAP



**SETOR INDUSTRIAL**  
**AQUISIÇÃO DE INSUMOS DO POLO INDUSTRIAL DE MANAUS - PIM**

(Valores Nominais em R\$ 1,00)

MESES	ANOS					
	2017	2018	2019	2020	2021	2022(*)
JANEIRO	3.206.727.836	4.292.014.975	4.693.297.624	5.559.814.310	5.758.882.453	8.945.116.477
FEVEREIRO	2.679.084.712	3.367.184.398	4.095.905.162	4.632.812.224	6.466.603.677	8.451.362.571
MARÇO	3.034.241.924	3.973.259.666	3.829.182.576	5.223.122.823	8.850.057.629	8.957.285.792
ABRIL	2.436.493.897	4.007.437.563	4.447.614.751	3.320.717.418	9.713.062.309	7.952.133.495
MAIO	3.137.524.517	3.964.764.044	4.715.812.094	4.182.811.551	8.749.572.128	8.312.744.680
JUNHO	2.937.924.404	3.146.419.080	4.810.628.438	4.889.150.269	8.143.620.655	7.661.337.942
JULHO	2.937.353.949	4.456.874.968	4.708.574.988	5.178.511.733	8.162.586.120	8.228.751.100
AGOSTO	3.697.256.391	6.506.689.715	4.872.069.957	5.331.222.996	9.201.519.122	9.211.634.342
SETEMBRO	3.304.656.861	4.524.925.839	4.464.916.538	6.906.517.902	8.403.853.686	9.258.713.253
OUTUBRO	3.015.346.828	4.073.367.991	5.325.513.726	8.479.467.595	8.914.203.750	9.362.175.729
NOVEMBRO	3.769.180.306	5.215.767.137	4.155.131.560	6.843.713.108	9.095.117.501	7.944.711.566
<b>SUB-TOTAL</b>	<b>34.155.791.625</b>	<b>47.528.705.376</b>	<b>50.118.647.414</b>	<b>60.547.861.929</b>	<b>91.459.079.030</b>	<b>94.285.966.947</b>
<b>CRESC. PERÍODO</b>	<b>0,00 %</b>	<b>39,15 %</b>	<b>5,45 %</b>	<b>20,81 %</b>	<b>51,05 %</b>	<b>3,09 %</b>
DEZEMBRO	3.637.799.996	2.964.447.940	3.137.261.923	5.422.544.290	7.237.858.961	-
<b>TOTAIS</b>	<b>37.793.591.621</b>	<b>50.493.153.316</b>	<b>53.255.909.337</b>	<b>65.970.406.219</b>	<b>98.696.937.991</b>	<b>94.285.966.947</b>

(Valores em US\$ 1,00)

MESES	ANOS					
	2017	2018	2019	2020	2021	2022(*)
JANEIRO	1.030.340.210	1.349.562.926	1.254.322.266	1.297.506.257	1.068.438.303	1.669.674.931
FEVEREIRO	867.017.706	1.038.293.061	1.099.985.273	1.036.353.762	1.169.325.463	1.644.425.920
MARÇO	969.530.267	1.204.237.033	995.497.875	1.004.813.840	1.553.377.500	1.890.600.235
ABRIL	767.834.961	1.159.089.941	1.141.526.295	611.955.886	1.797.516.898	1.628.934.716
MAIO	967.446.122	1.061.459.639	1.178.511.082	770.925.696	1.672.254.908	1.757.860.111
JUNHO	888.234.491	816.149.377	1.245.115.550	892.930.246	1.628.007.808	1.462.645.655
JULHO	939.292.002	1.187.455.031	1.249.290.259	995.350.824	1.593.757.052	1.585.990.113
AGOSTO	1.185.930.328	1.597.910.048	1.176.260.250	974.397.857	1.789.030.218	1.778.651.157
SETEMBRO	1.043.795.597	1.116.824.425	1.074.588.818	1.224.407.946	1.544.996.449	1.712.483.493
OUTUBRO	921.279.202	1.095.845.684	1.330.015.166	1.469.120.135	1.579.692.318	1.780.897.038
NOVEMBRO	1.152.302.142	1.350.290.506	979.752.785	1.283.589.307	1.618.377.107	1.500.672.742
<b>SUB-TOTAL</b>	<b>10.733.003.028</b>	<b>12.977.117.671</b>	<b>12.724.865.619</b>	<b>11.561.351.756</b>	<b>17.014.774.024</b>	<b>18.412.836.111</b>
<b>CRESC. PERÍODO</b>	<b>0,00 %</b>	<b>20,91 %</b>	<b>-1,94 %</b>	<b>-9,14 %</b>	<b>47,17 %</b>	<b>8,22 %</b>
DEZEMBRO	1.097.872.339	763.757.392	768.936.746	1.043.459.174	1.297.107.341	-
<b>TOTAIS</b>	<b>11.830.875.367</b>	<b>13.740.875.063</b>	<b>13.493.802.365</b>	<b>12.604.810.930</b>	<b>18.311.881.365</b>	<b>18.412.836.111</b>

(\*) Até Novembro - Dados Parciais

Fonte: CGPRO/SAP

**SETOR INDUSTRIAL**  
**FATURAMENTO DO POLO INDUSTRIAL DE MANAUS - PIM**

(Valores Nominais em R\$ 1,00)

MESES	ANOS					
	2017	2018	2019	2020	2021	2022
JANEIRO	5.996.115.706	7.233.327.109	7.568.169.946	9.022.415.500	10.455.029.323	12.167.821.709
FEVEREIRO	5.843.075.825	7.266.720.967	8.574.738.348	8.324.968.558	11.391.964.535	13.086.138.814
MARÇO	6.847.653.578	8.187.831.063	8.440.007.962	9.149.901.168	15.204.391.812	14.749.353.998
ABRIL	6.117.447.249	7.539.410.429	8.250.947.367	3.825.588.842	12.395.528.956	13.785.343.075
MAIO	6.737.631.488	7.219.223.111	9.021.021.343	7.115.794.134	13.094.470.184	15.361.502.651
JUNHO	6.112.807.508	6.946.692.823	7.414.348.728	9.068.199.623	13.041.064.934	13.288.578.037
JULHO	6.102.011.869	7.598.268.342	8.207.528.311	10.922.987.249	13.706.115.555	14.383.810.530
AGOSTO	7.523.488.021	9.131.525.394	8.996.778.957	11.646.683.545	14.326.186.302	16.432.936.346
SETEMBRO	7.554.213.774	7.874.305.692	9.529.234.587	13.052.207.986	15.388.674.842	16.216.796.512
OUTUBRO	7.848.974.097	9.396.801.879	11.115.321.369	14.857.096.638	15.470.394.532	16.532.911.607
NOVEMBRO	8.559.919.772	8.836.523.113	10.026.295.172	13.221.295.264	15.101.337.715	15.495.033.344
<b>SUB-TOTAL</b>	<b>75.243.338.887</b>	<b>87.230.629.922</b>	<b>97.144.392.090</b>	<b>110.207.138.507</b>	<b>149.575.158.690</b>	<b>161.500.226.623</b>
<b>CRESC. PERÍODO</b>	<b>0,00</b>	<b>15,93 %</b>	<b>11,37 %</b>	<b>13,45 %</b>	<b>35,72 %</b>	<b>7,97 %</b>
DEZEMBRO	6.818.647.049	6.989.062.212	7.683.540.807	10.170.822.490	13.379.847.342	-
<b>TOTAIS</b>	<b>82.061.985.936</b>	<b>94.219.692.134</b>	<b>104.827.932.897</b>	<b>120.377.960.997</b>	<b>162.955.006.032</b>	<b>161.500.226.623</b>

(Valores em US\$ 1,00)

MESES	ANOS					
	2017	2018	2019	2020	2021	2022
JANEIRO	1.926.586.674	2.274.416.599	2.022.655.463	2.105.581.214	1.939.708.594	2.271.217.701
FEVEREIRO	1.890.963.050	2.240.740.354	2.302.808.666	1.862.284.088	2.059.955.252	2.546.238.630
MARÇO	2.188.028.367	2.481.612.130	2.194.204.592	1.760.239.543	2.668.701.282	3.113.122.968
ABRIL	1.927.847.992	2.180.659.001	2.117.690.921	704.995.732	2.293.939.032	2.823.823.810
MAIO	2.077.528.133	1.932.754.099	2.254.409.932	1.311.497.896	2.502.670.040	3.248.430.428
JUNHO	1.848.109.659	1.801.902.060	1.919.025.967	1.656.171.170	2.607.065.878	2.536.956.479
JULHO	1.951.270.104	2.024.423.399	2.177.640.836	2.099.484.354	2.676.139.401	2.772.301.775
AGOSTO	2.413.230.697	2.242.516.059	2.172.085.697	2.128.686.701	2.785.407.482	3.172.994.081
SETEMBRO	2.386.043.517	1.943.505.206	2.293.437.927	2.313.934.084	2.829.112.557	2.999.444.477
OUTUBRO	2.398.097.799	2.527.992.758	2.775.984.958	2.574.083.759	2.741.519.499	3.144.932.777
NOVEMBRO	2.616.912.190	2.287.654.520	2.364.134.679	2.479.752.286	2.687.118.581	2.926.849.388
<b>SUB-TOTAL</b>	<b>23.624.618.182</b>	<b>23.938.176.185</b>	<b>24.594.079.638</b>	<b>20.996.710.827</b>	<b>27.791.337.598</b>	<b>31.556.312.514</b>
<b>CRESC. PERÍODO</b>	<b>0,00</b>	<b>1,33 %</b>	<b>2,74 %</b>	<b>-14,63 %</b>	<b>32,36 %</b>	<b>13,55 %</b>
DEZEMBRO	2.057.838.252	1.800.654.973	1.883.220.786	1.957.169.452	2.397.822.104	-
<b>TOTAIS</b>	<b>25.682.456.434</b>	<b>25.738.831.158</b>	<b>26.477.300.424</b>	<b>22.953.880.279</b>	<b>30.189.159.702</b>	<b>31.556.312.514</b>

(\*) Até Novembro - Dados Parciais

FONTE: CGPRO/SAP.

AQUISIÇÃO DE INSUMOS DE PRODUÇÃO E FATURAMENTO DO POLO  
INDUSTRIAL DE MANAUS – (JAN A NOV)

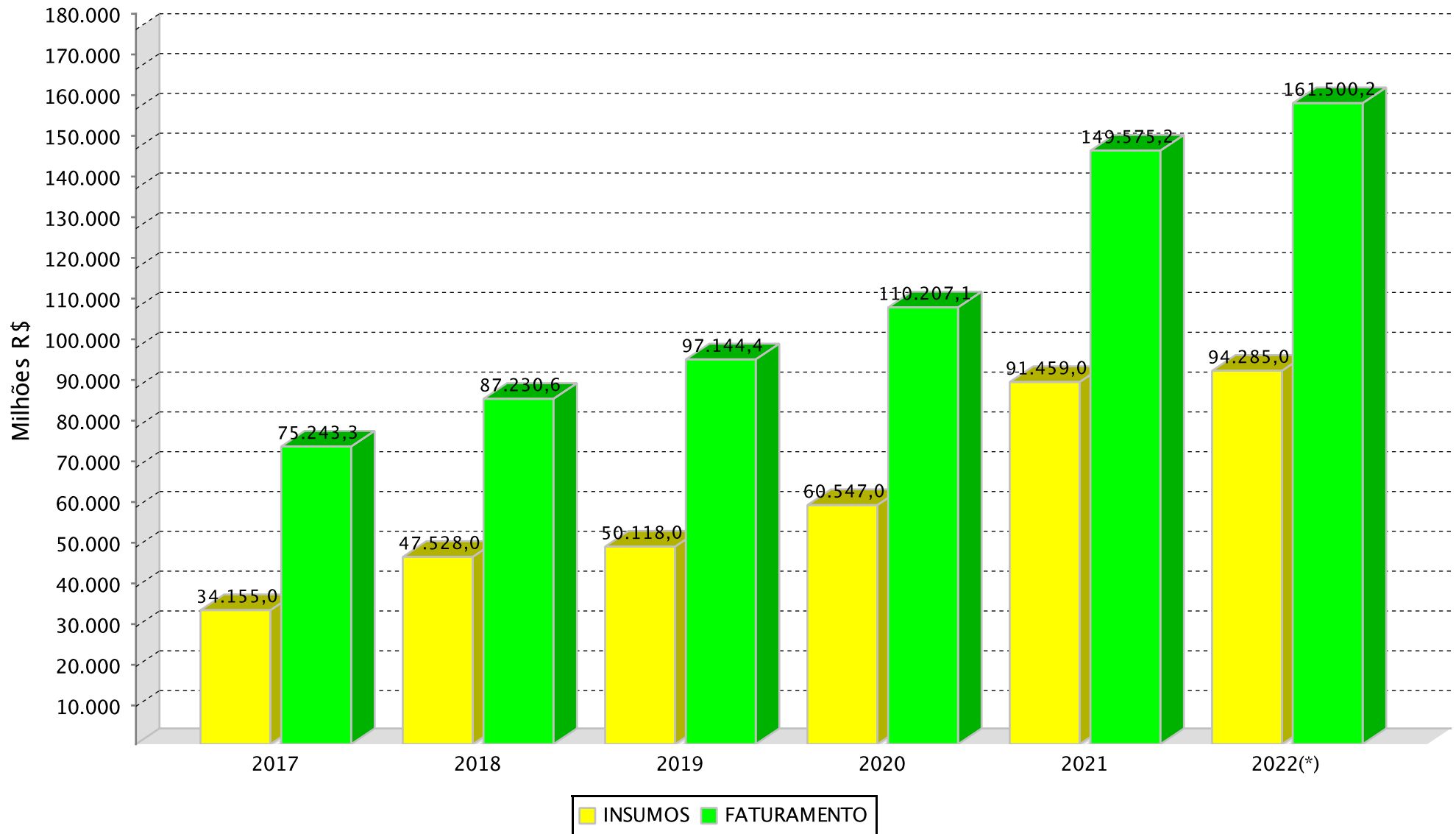

(\*)Dados parciais.

**SETOR INDUSTRIAL**  
**RECEITA DO POLO INDUSTRIAL DE MANAUS - PIM (\*)**

(Valores Nominais em R\$ 1,00)

MESES	ANOS					
	2017	2018	2019	2020	2021	2022
JANEIRO	6.681.059.967	8.606.358.472	9.357.253.260	9.436.274.902	11.581.012.769	12.870.062.336
FEVEREIRO	6.397.496.348	7.818.859.390	9.047.762.376	8.841.060.835	11.845.345.113	13.777.100.056
MARÇO	7.425.927.987	8.877.109.562	8.848.670.044	10.045.410.648	15.587.137.714	15.657.043.179
ABRIL	7.537.432.965	8.731.248.967	8.752.352.858	4.493.682.177	13.297.067.177	15.197.700.289
MAIO	7.278.993.742	9.871.143.023	9.592.494.429	7.570.572.618	14.251.958.538	16.190.469.200
JUNHO	7.194.346.783	8.005.681.642	7.994.652.721	9.442.657.601	14.157.835.031	15.086.396.109
JULHO	6.758.514.920	8.493.213.379	8.607.318.145	11.603.749.707	15.247.566.280	15.853.510.775
AGOSTO	8.146.843.672	12.242.719.187	9.531.229.256	12.126.828.642	15.880.819.755	18.271.566.785
SETEMBRO	8.899.788.578	11.934.001.451	9.995.556.757	13.669.552.875	17.234.333.665	18.207.681.067
OUTUBRO	8.745.706.893	10.378.258.399	11.735.161.037	15.750.357.828	17.815.994.631	18.546.120.327
NOVEMBRO	9.904.433.917	9.804.539.653	10.718.754.028	13.913.006.598	17.709.582.764	18.015.245.731
<b>SUB-TOTAL</b>	<b>84.970.545.772</b>	<b>104.763.133.125</b>	<b>104.181.204.911</b>	<b>116.893.154.431</b>	<b>164.608.653.437</b>	<b>177.672.895.854</b>
<b>CRESC. PERÍODO</b>	<b>0,00</b>	<b>23,29 %</b>	<b>-0,56 %</b>	<b>12,20 %</b>	<b>40,82 %</b>	<b>7,94 %</b>
DEZEMBRO	16.084.878.776	7.813.963.755	8.442.175.237	10.844.369.278	16.113.592.196	-
<b>TOTAIS</b>	<b>101.055.424.548</b>	<b>112.577.096.880</b>	<b>112.623.380.148</b>	<b>127.737.523.709</b>	<b>180.722.245.633</b>	<b>177.672.895.854</b>

(Valores em US\$ 1,00)

MESES	ANOS					
	2017	2018	2019	2020	2021	2022
JANEIRO	2.146.663.229	2.706.146.738	2.500.802.646	2.202.164.505	2.148.610.903	2.402.296.326
FEVEREIRO	2.070.387.168	2.410.995.803	2.429.842.726	1.977.733.225	2.141.937.925	2.680.682.581
MARÇO	2.372.804.188	2.690.522.386	2.300.447.171	1.932.515.852	2.735.881.508	3.304.707.497
ABRIL	2.375.341.285	2.525.380.045	2.246.381.823	828.114.805	2.460.779.328	3.113.134.559
MAIO	2.244.455.534	2.642.734.799	2.397.224.648	1.395.317.216	2.723.894.067	3.423.728.393
JUNHO	2.175.095.774	2.076.593.080	2.069.223.709	1.724.560.325	2.830.321.665	2.880.182.533
JULHO	2.161.203.287	2.262.865.579	2.283.714.021	2.230.332.271	2.977.109.942	3.055.568.340
AGOSTO	2.613.177.980	3.006.561.686	2.301.117.638	2.216.443.741	3.087.671.292	3.528.010.578
SETEMBRO	2.811.051.351	2.945.503.369	2.405.669.496	2.423.378.814	3.168.425.500	3.367.676.741
OUTUBRO	2.672.076.655	2.792.030.992	2.930.786.203	2.728.846.777	3.157.184.943	3.527.890.494
NOVEMBRO	3.027.952.894	2.538.260.712	2.527.411.938	2.609.487.893	3.151.227.382	3.402.891.092
<b>SUB-TOTAL</b>	<b>26.670.209.345</b>	<b>28.597.595.189</b>	<b>26.392.622.019</b>	<b>22.268.895.424</b>	<b>30.583.044.455</b>	<b>34.686.769.134</b>
<b>CRESC. PERÍODO</b>	<b>0,00</b>	<b>7,23 %</b>	<b>-7,71 %</b>	<b>-15,62 %</b>	<b>37,34 %</b>	<b>13,42 %</b>
DEZEMBRO	4.854.346.997	2.013.181.778	2.069.160.597	2.086.779.933	2.887.740.537	-
<b>TOTAIS</b>	<b>31.524.556.342</b>	<b>30.610.776.967</b>	<b>28.461.782.616</b>	<b>24.355.675.357</b>	<b>33.470.784.992</b>	<b>34.686.769.134</b>

(\*) Corresponde ao valor de todas receitas geradas pelas empresas, quer sejam operacionais, financeiras, de assistência técnica, receitas recuperadas e outras.

(\*\*) Até Novembro - Dados Parciais

FONTE: CGPRO/SAP

**SETOR INDUSTRIAL**

**INVESTIMENTOS PRODUTIVOS REALIZADOS PELAS EMPRESAS ATIVAS DO PIM**

SUBSETORES	2017	2018	2019	2020	2021	2022(*)
	INVESTIMENTO EM U\$S 1.00	INVESTIMENTO EM U\$S 1.00	INVESTIMENTO EM U\$S 1.00	INVESTIMENTO EM U\$S 1.00	INVESTIMENTO EM U\$S 1.00	INVESTIMENTO EM U\$S 1.00
	TOTAL	TOTAL	TOTAL	TOTAL	TOTAL	TOTAL
Sem subsetor(Polo)	538.635	116.972	0	0	1.264.187	779.154
Eletroeletrônico	2.628.439.711	2.668.092.086	2.738.321.933	2.239.100.276	2.131.642.909	2.762.712.607
Relojoeiro	87.284.855	85.951.378	73.630.377	52.250.698	54.016.408	59.992.100
Duas rodas	1.590.480.980	1.430.936.258	1.294.635.465	1.009.417.837	1.028.106.554	1.113.462.052
Termoplástico	1.511.504.326	1.482.139.132	1.423.394.784	1.155.601.380	1.345.263.981	1.562.367.405
Bebidas	85.767.348	76.732.828	63.776.732	46.987.835	47.879.394	58.622.183
Metalúrgico	456.980.162	471.801.566	461.970.109	364.821.430	388.723.162	464.167.468
Mecânico	355.620.433	326.587.852	282.111.449	286.043.226	290.545.415	319.903.538
Madeireiro	28.586.932	24.802.876	23.413.777	18.826.153	20.618.814	27.438.581
Papel e papelão	150.254.411	184.529.684	194.883.293	163.300.592	142.293.027	163.484.582
Couros e similares	0	0	3.423.987	2.609.426	2.513.619	3.397.096
Químico	1.224.042.081	1.143.748.131	983.108.335	749.631.467	734.917.152	857.197.394
Material de limpeza e velas	578.744	505.852	467.780	354.952	342.589	360.899
Vestuário e calçados	30.499.416	26.149.403	24.078.579	18.099.204	17.290.837	4.455.852
Produtos Alimentícios	30.811.394	41.426.384	73.829.942	102.979.316	119.911.777	126.481.738
Editorial e gráfico	40.217.660	37.568.914	52.897.961	39.673.229	38.137.185	40.750.504
Têxtil	1.840.580	1.258.261	894.047	683.062	1.560.046	1.700.154
Mineral não metálico	61.120.174	42.233.848	43.497.387	37.100.350	65.963.416	57.852.550
Mobiliário	18.787.091	26.941.409	16.163.207	20.426.908	24.038.766	17.797.796
Beneficiamento de borracha	23.149.833	22.417.109	29.783.537	20.550.795	1.373.783	1.447.222
Ótico	29.508.682	58.380.149	55.345.314	43.381.474	41.721.312	44.661.135
Brinquedos	9.662.631	7.221.240	6.743.242	8.719.784	14.853.732	20.056.769
Isqueiros, canetas e	734.453.571	688.632.278	675.457.854	548.823.838	553.113.618	600.468.541
Naval	26.432.572	25.099.920	25.077.881	19.913.093	19.037.926	16.332.863
DIVERSOS	14.949.050	5.888.242	5.641.650	2.093.514	1.794.553	499.235
<b>TOTAIS</b>	<b>9.141.511.272</b>	<b>8.879.161.772</b>	<b>8.552.548.622</b>	<b>6.951.389.839</b>	<b>7.086.924.162</b>	<b>8.326.389.418</b>

Obs.: Os Investimentos Totais = média mensal

(\*) Até Novembro - Dados Parciais

Fonte: CGPRO/SAP

**SETOR INDUSTRIAL**  
**AQUISIÇÃO DE INSUMOS E FATURAMENTO DO POLO INDUSTRIAL DE MANAUS - PIM**

ANO	AQUISIÇÃO DE INSUMOS						TOTAL (R\$ 1,00)	FATURAMENTO						TOTAL (R\$ 1,00)
	REGIONAL	%	NACIONAL	%	EXTERIOR	%		REGIONAL	%	NACIONAL	%	EXTERIOR	%	
2017	8.013.040.631	21,20	6.235.696.493	16,50	23.544.854.497	62,30	37.793.591.621	8.683.881.607	10,58	71.841.709.347	87,55	1.536.394.982	1,87	82.061.985.936
2018	9.946.288.635	19,70	7.850.579.618	15,55	32.696.285.063	64,75	50.493.153.316	10.450.446.173	11,09	81.765.138.065	86,78	2.004.107.896	2,13	94.219.692.134
2019	11.091.373.596	20,83	7.664.966.631	14,39	34.499.569.110	64,78	53.255.909.337	11.742.366.712	11,20	91.386.965.264	87,18	1.698.600.921	1,62	104.827.932.897
2020	12.269.927.567	18,60	9.050.119.309	13,72	44.650.359.343	67,68	65.970.406.219	12.540.103.793	10,42	105.782.048.892	87,87	2.055.808.312	1,71	120.377.960.997
2021	17.255.287.354	17,48	14.118.720.293	14,31	67.322.930.344	68,21	98.696.937.991	20.368.930.671	12,50	140.141.451.125	86,00	2.444.624.236	1,50	162.955.006.032
2022(*)	17.345.538.824	18,40	15.182.616.870	16,10	61.757.811.253	65,50	94.285.966.947	20.268.919.650	12,55	138.489.441.683	85,75	2.741.865.290	1,70	161.500.226.623

ANO	AQUISIÇÃO DE INSUMOS						TOTAL (US\$ 1,00)	FATURAMENTO						TOTAL (US\$ 1,00)
	REGIONAL	%	NACIONAL	%	EXTERIOR	%		REGIONAL	%	NACIONAL	%	EXTERIOR	%	
2017	2.509.530.029	21,21	1.950.564.033	16,49	7.370.781.306	62,30	11.830.875.368	2.718.826.534	10,59	22.482.310.619	87,54	481.319.282	1,87	25.682.456.434
2018	2.718.350.207	19,78	2.127.938.803	15,49	8.894.586.053	64,73	13.740.875.063	2.858.158.110	11,10	22.334.920.687	86,78	545.752.360	2,12	25.738.831.157
2019	2.807.024.387	20,80	1.942.366.620	14,39	8.744.411.357	64,80	13.493.802.365	2.968.842.922	11,21	23.080.345.731	87,17	428.111.771	1,62	26.477.300.424
2020	2.357.282.841	18,70	1.740.786.945	13,81	8.506.741.146	67,49	12.604.810.931	2.403.506.411	10,47	20.157.180.011	87,82	393.193.855	1,71	22.953.880.277
2021	3.198.369.949	17,47	2.619.421.002	14,30	12.494.090.414	68,23	18.311.881.364	3.766.759.133	12,48	25.970.268.965	86,03	452.131.605	1,50	30.189.159.703
2022(*)	3.386.737.934	18,39	2.965.707.903	16,11	12.060.390.274	65,50	18.412.836.111	3.955.344.019	12,53	27.066.143.141	85,77	534.825.354	1,69	31.556.312.513

(\*) Até Novembro - Dados Parciais

Fonte: CGPRO/SAP

AQUISIÇÃO DE INSUMOS DE PRODUÇÃO  
POLO INDUSTRIAL DE MANAUS – (JAN A NOV DE 2017 A 2022)

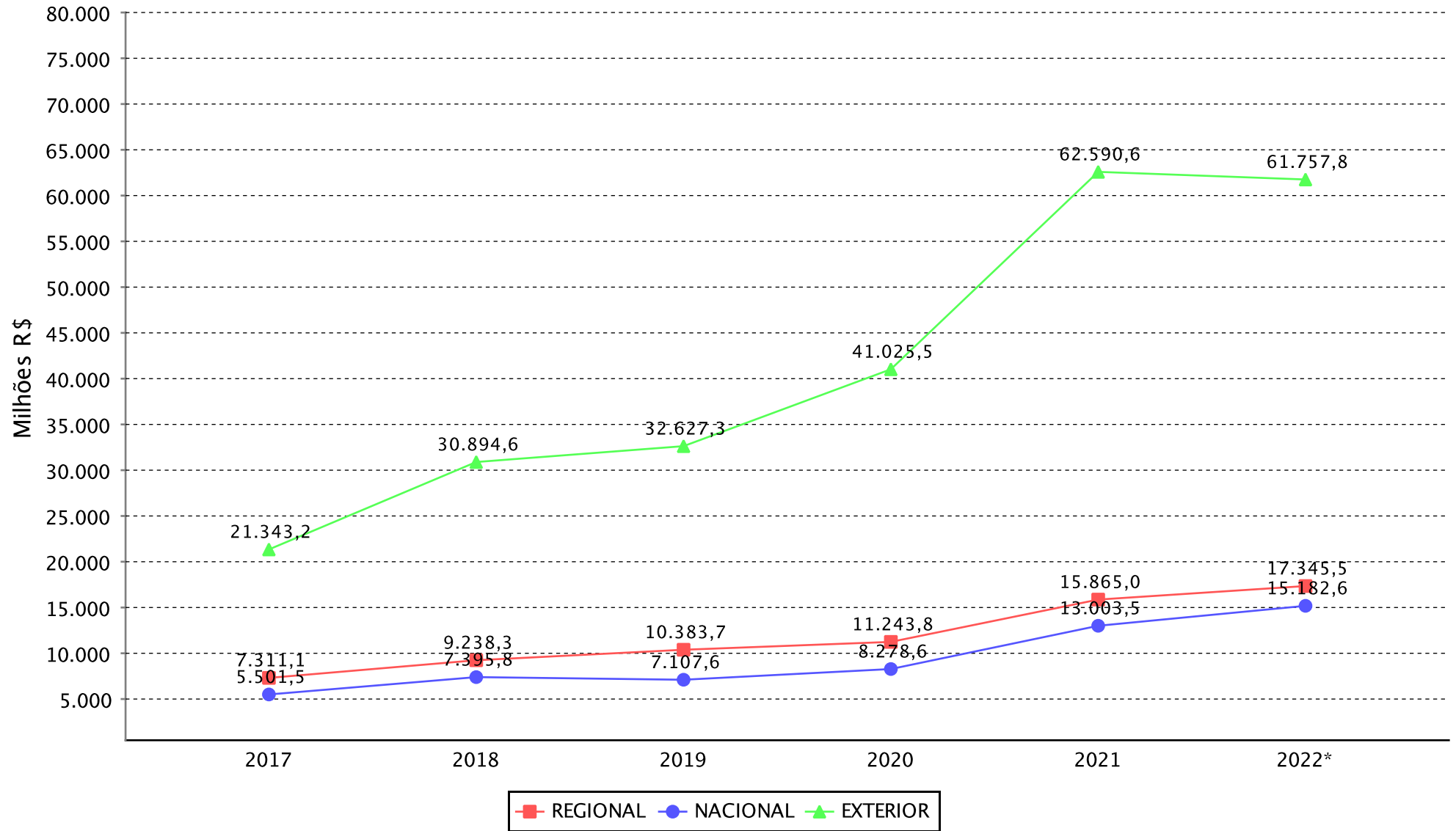

(\*)Dados parciais.

**SETOR INDUSTRIAL**  
**AQUISIÇÃO DE INSUMOS E FATURAMENTO DO SUBSETOR ELETROELETRÔNICO(\*)**

ANO	AQUISIÇÃO DE INSUMOS						TOTAL (R\$ 1,00)	FATURAMENTO						TOTAL (R\$ 1,00)
	REGIONAL	%	NACIONAL	%	EXTERIOR	%		REGIONAL	%	NACIONAL	%	EXTERIOR	%	
2017	3.461.578.539	17,56	1.397.532.044	7,09	14.852.053.879	75,35	19.711.164.462	2.949.494.645	7,30	37.299.179.246	92,32	151.198.653	0,37	40.399.872.544
2018	4.498.573.773	17,03	1.725.991.084	6,54	20.184.369.524	76,43	26.408.934.381	3.773.247.709	8,09	42.607.969.007	91,39	242.131.011	0,52	46.623.347.727
2019	4.547.509.898	17,25	1.307.490.657	4,96	20.505.412.388	77,79	26.360.412.943	3.954.607.697	7,76	46.650.177.829	91,49	383.696.417	0,75	50.988.481.943
2020	6.097.144.432	16,77	1.751.047.301	4,82	28.508.231.540	78,41	36.356.423.273	4.416.406.659	7,21	56.515.353.608	92,24	336.443.868	0,55	61.268.204.135
2021	7.231.834.923	14,94	2.508.186.462	5,18	38.673.339.687	79,88	48.413.361.072	6.514.066.066	8,26	72.036.876.688	91,36	298.929.817	0,38	78.849.872.571
2022(**)	7.785.764.562	16,16	3.136.687.182	6,51	37.258.051.307	77,33	48.180.503.051	7.315.745.520	9,37	70.451.679.778	90,26	286.956.091	0,37	78.054.381.389

ANO	AQUISIÇÃO DE INSUMOS						TOTAL (US\$ 1,00)	FATURAMENTO						TOTAL (US\$ 1,00)
	REGIONAL	%	NACIONAL	%	EXTERIOR	%		REGIONAL	%	NACIONAL	%	EXTERIOR	%	
2017	1.083.266.712	17,54	437.506.946	7,08	4.656.285.490	75,38	6.177.059.148	922.475.205	7,29	11.677.512.729	92,33	47.217.709	0,37	12.647.205.643
2018	1.227.531.126	16,99	473.659.627	6,56	5.523.761.919	76,45	7.224.952.672	1.034.087.723	8,09	11.688.703.108	91,41	64.420.900	0,50	12.787.211.731
2019	1.153.036.164	17,26	330.316.811	4,94	5.198.328.343	77,80	6.681.681.318	1.002.742.228	7,78	11.793.326.412	91,48	96.200.221	0,75	12.892.268.861
2020	1.162.689.546	16,85	334.177.602	4,84	5.405.396.707	78,31	6.902.263.855	844.845.942	7,25	10.736.730.006	92,19	64.394.765	0,55	11.645.970.713
2021	1.338.460.607	14,91	465.081.722	5,18	7.170.401.622	79,90	8.973.943.951	1.205.698.730	8,26	13.340.631.429	91,37	54.565.187	0,37	14.600.895.346
2022(**)	1.518.273.924	16,13	611.532.053	6,50	7.280.520.658	77,37	9.410.326.635	1.426.168.031	9,35	13.774.715.563	90,28	56.206.933	0,37	15.257.090.527

FONTE: CGPRO/SAP

(\*) Inclusive Bens de Informática produzidos pelo Polo.

(\*\*) Até Novembro - Dados Parciais



**SETOR INDUSTRIAL**  
**AQUISIÇÃO DE INSUMOS E FATURAMENTO DO SUBSETOR RELOJOEIRO**

ANO	AQUISIÇÃO DE INSUMOS						TOTAL (R\$ 1,00)	FATURAMENTO						TOTAL (R\$ 1,00)
	REGIONAL	%	NACIONAL	%	EXTERIOR	%		REGIONAL	%	NACIONAL	%	EXTERIOR	%	
2017	13.451.109	2,39	122.615.116	21,79	426.682.628	75,82	562.748.853	48.581.352	3,82	1.221.582.237	96,15	311.135	0,02	1.270.474.724
2018	11.957.766	1,94	74.736.498	12,12	530.082.063	85,94	616.776.327	53.992.098	4,44	1.160.876.771	95,55	68.916	0,01	1.214.937.785
2019	14.209.395	2,18	100.332.634	15,40	536.763.939	82,41	651.305.968	36.858.990	2,94	1.217.401.058	97,05	97.290	0,01	1.254.357.338
2020	19.583.179	3,49	183.676.142	32,75	357.525.211	63,75	560.784.532	29.062.727	3,06	915.218.423	96,38	5.303.953	0,56	949.585.103
2021	62.049.665	6,34	265.843.654	27,16	650.792.409	66,50	978.685.728	51.519.519	4,54	1.083.471.900	95,45	159.232	0,01	1.135.150.651
2022(*)	74.601.819	7,07	274.243.232	26,00	705.824.513	66,92	1.054.669.564	36.870.373	3,08	1.160.772.926	96,89	340.715	0,03	1.197.984.014

ANO	AQUISIÇÃO DE INSUMOS						TOTAL (US\$ 1,00)	FATURAMENTO						TOTAL (US\$ 1,00)
	REGIONAL	%	NACIONAL	%	EXTERIOR	%		REGIONAL	%	NACIONAL	%	EXTERIOR	%	
2017	4.198.453	2,37	38.683.024	21,87	133.970.230	75,75	176.851.707	14.905.911	3,76	381.906.412	96,22	94.885	0,02	396.907.208
2018	3.256.033	1,94	20.391.555	12,13	144.454.920	85,93	168.102.508	14.283.134	4,32	316.547.483	95,68	17.918	0,01	330.848.535
2019	3.605.353	2,18	25.498.282	15,44	136.043.831	82,38	165.147.466	9.302.609	2,94	307.401.238	97,06	24.139	0,01	316.727.986
2020	3.683.390	3,32	35.454.919	31,96	71.803.679	64,72	110.941.988	5.549.640	3,08	173.812.902	96,40	941.003	0,52	180.303.545
2021	11.454.394	6,33	49.173.356	27,19	120.252.703	66,48	180.880.453	9.575.385	4,55	200.847.762	95,44	29.373	0,01	210.452.520
2022(*)	14.777.453	7,16	54.207.755	26,27	137.390.823	66,57	206.376.031	7.204.610	3,07	227.241.892	96,90	70.698	0,03	234.517.200

FONTE: CGPRO/SAP

(\*) Até Novembro - Dados Parciais

**SETOR INDUSTRIAL**  
**AQUISIÇÃO DE INSUMOS E FATURAMENTO DO SUBSETOR DUAS RODAS**

ANO	AQUISIÇÃO DE INSUMOS						TOTAL (R\$ 1,00)	FATURAMENTO						TOTAL (R\$ 1,00)
	REGIONAL	%	NACIONAL	%	EXTERIOR	%		REGIONAL	%	NACIONAL	%	EXTERIOR	%	
2017	2.720.291.011	44,70	1.051.169.486	17,27	2.314.709.489	38,03	6.086.169.986	1.637.184.898	15,06	8.701.932.505	80,05	531.356.840	4,89	10.870.474.243
2018	3.194.112.622	41,63	1.361.926.299	17,75	3.116.685.858	40,62	7.672.724.779	1.893.838.253	14,60	10.541.200.872	81,28	533.212.860	4,11	12.968.251.985
2019	3.969.493.817	39,75	1.698.173.955	17,00	4.319.147.162	43,25	9.986.814.934	2.338.902.493	15,40	12.535.675.963	82,56	309.211.926	2,04	15.183.790.382
2020	3.447.579.903	38,43	1.413.936.458	15,76	4.110.033.945	45,81	8.971.550.306	2.274.768.383	15,52	11.933.662.614	81,44	444.733.748	3,04	14.653.164.745
2021	5.905.167.556	42,73	2.142.789.844	15,51	5.771.904.973	41,77	13.819.862.373	3.114.206.997	15,52	16.244.065.632	80,97	704.514.731	3,51	20.062.787.360
2022(*)	5.954.674.255	38,93	2.669.612.246	17,45	6.672.071.467	43,62	15.296.357.968	3.992.401.908	16,45	19.543.980.551	80,51	738.659.632	3,04	24.275.042.091

ANO	AQUISIÇÃO DE INSUMOS						TOTAL (US\$ 1,00)	FATURAMENTO						TOTAL (US\$ 1,00)
	REGIONAL	%	NACIONAL	%	EXTERIOR	%		REGIONAL	%	NACIONAL	%	EXTERIOR	%	
2017	852.682.752	44,71	329.589.636	17,28	724.939.261	38,01	1.907.211.649	513.053.323	15,07	2.725.902.144	80,05	166.240.644	4,88	3.405.196.111
2018	874.950.649	41,64	373.384.254	17,77	852.642.923	40,58	2.100.977.826	517.979.047	14,61	2.881.288.911	81,25	146.935.223	4,14	3.546.203.181
2019	1.006.237.761	39,70	430.640.621	16,99	1.097.812.028	43,31	2.534.690.410	590.651.003	15,40	3.166.547.993	82,55	78.520.796	2,05	3.835.719.792
2020	665.986.268	38,38	275.241.964	15,86	794.240.833	45,77	1.735.469.065	440.647.754	15,61	2.297.345.754	81,39	84.522.732	2,99	2.822.516.240
2021	1.095.484.041	42,75	398.036.268	15,53	1.069.013.561	41,72	2.562.533.870	577.314.737	15,49	3.018.207.390	81,00	130.604.481	3,51	3.726.126.608
2022(*)	1.164.736.611	39,01	520.795.336	17,44	1.300.497.116	43,55	2.986.029.063	780.618.949	16,45	3.821.782.532	80,52	143.789.672	3,03	4.746.191.153

FONTE: CGPRO/SAP

(\*) Até Novembro - Dados Parciais

**SETOR INDUSTRIAL**  
**AQUISIÇÃO DE INSUMOS E FATURAMENTO DO SUBSETOR TERMOPLÁSTICO**

ANO	AQUISIÇÃO DE INSUMOS						TOTAL (R\$ 1,00)	FATURAMENTO						TOTAL (R\$ 1,00)
	REGIONAL	%	NACIONAL	%	EXTERIOR	%		REGIONAL	%	NACIONAL	%	EXTERIOR	%	
2017	244.778.111	8,38	828.808.254	28,37	1.847.519.720	63,25	2.921.106.085	1.089.388.758	23,13	3.597.019.118	76,38	23.115.447	0,49	4.709.523.323
2018	392.194.410	12,83	699.282.384	22,88	1.965.440.096	64,29	3.056.916.890	1.216.781.225	21,07	4.546.607.443	78,73	11.577.992	0,20	5.774.966.660
2019	396.920.215	12,44	677.748.547	21,24	2.116.017.801	66,32	3.190.686.563	1.339.202.627	19,38	5.548.704.495	80,29	22.984.983	0,33	6.910.892.105
2020	411.474.752	9,50	895.260.772	20,68	3.023.238.024	69,82	4.329.973.548	1.311.546.765	14,72	7.564.794.638	84,88	35.930.169	0,40	8.912.271.572
2021	813.687.969	7,07	1.839.173.328	15,99	8.849.303.531	76,94	11.502.164.828	1.949.688.040	13,64	12.325.896.755	86,22	19.574.821	0,14	14.295.159.616
2022(*)	720.732.814	8,67	1.878.045.825	22,58	5.717.615.754	68,75	8.316.394.393	1.990.513.918	14,28	11.934.470.663	85,60	16.733.900	0,12	13.941.718.481

ANO	AQUISIÇÃO DE INSUMOS						TOTAL (US\$ 1,00)	FATURAMENTO						TOTAL (US\$ 1,00)
	REGIONAL	%	NACIONAL	%	EXTERIOR	%		REGIONAL	%	NACIONAL	%	EXTERIOR	%	
2017	76.306.638	8,41	258.468.218	28,49	572.524.595	63,10	907.299.451	341.172.960	23,13	1.126.828.870	76,38	7.250.251	0,49	1.475.252.081
2018	111.250.906	13,33	192.244.957	23,03	531.084.667	63,63	834.580.530	335.132.275	21,33	1.232.640.427	78,47	3.059.539	0,19	1.570.832.241
2019	100.611.240	12,50	170.772.014	21,22	533.249.142	66,27	804.632.396	338.800.938	19,39	1.403.010.100	80,28	5.821.276	0,33	1.747.632.314
2020	78.027.262	9,47	170.886.076	20,74	575.006.615	69,79	823.919.953	250.600.230	14,76	1.440.849.958	84,85	6.643.307	0,39	1.698.093.495
2021	151.944.374	7,09	339.294.812	15,83	1.651.879.516	77,08	2.143.118.702	361.133.695	13,62	2.286.938.256	86,24	3.658.303	0,14	2.651.730.254
2022(*)	140.597.898	8,67	368.854.167	22,75	1.111.576.273	68,57	1.621.028.338	389.106.275	14,27	2.333.732.883	85,61	3.207.192	0,12	2.726.046.350

FONTE: CGPRO/SAP

(\*) Até Novembro - Dados Parciais

**SETOR INDUSTRIAL**  
**AQUISIÇÃO DE INSUMOS E FATURAMENTO DO SUBSETOR METALÚRGICO**

ANO	AQUISIÇÃO DE INSUMOS						TOTAL (R\$ 1,00)	FATURAMENTO						TOTAL (R\$ 1,00)
	REGIONAL	%	NACIONAL	%	EXTERIOR	%		REGIONAL	%	NACIONAL	%	EXTERIOR	%	
2017	225.518.515	12,50	1.135.597.600	62,97	442.322.915	24,53	1.803.439.030	806.426.069	16,92	3.950.159.744	82,87	9.868.944	0,21	4.766.454.757
2018	267.596.310	11,84	1.389.886.948	61,47	603.420.863	26,69	2.260.904.121	1.029.781.332	17,59	4.774.244.567	81,53	51.938.439	0,89	5.855.964.338
2019	321.446.904	11,76	1.746.862.310	63,92	664.734.256	24,32	2.733.043.470	1.121.925.196	13,93	6.927.088.627	85,99	6.652.744	0,08	8.055.666.567
2020	335.723.863	11,09	2.081.205.106	68,76	610.008.896	20,15	3.026.937.865	1.229.208.265	12,60	8.381.074.718	85,89	147.670.474	1,51	9.757.953.457
2021	632.884.123	11,50	3.757.330.798	68,28	1.112.770.320	20,22	5.502.985.241	1.877.423.294	14,02	11.361.019.654	84,84	152.380.376	1,14	13.390.823.324
2022(*)	516.852.421	11,42	3.436.921.266	75,97	570.384.654	12,61	4.524.158.341	1.852.593.511	14,63	10.477.175.343	82,76	329.534.619	2,60	12.659.303.473

ANO	AQUISIÇÃO DE INSUMOS						TOTAL (US\$ 1,00)	FATURAMENTO						TOTAL (US\$ 1,00)
	REGIONAL	%	NACIONAL	%	EXTERIOR	%		REGIONAL	%	NACIONAL	%	EXTERIOR	%	
2017	70.628.078	12,53	354.000.522	62,82	138.904.339	24,65	563.532.939	252.805.761	16,95	1.235.390.947	82,84	3.072.033	0,21	1.491.268.741
2018	72.531.844	11,86	374.666.787	61,27	164.347.632	26,87	611.546.263	279.868.958	17,59	1.296.624.973	81,51	14.235.102	0,89	1.590.729.033
2019	80.780.124	11,67	443.723.624	64,09	167.798.184	24,24	692.301.932	283.413.118	13,90	1.753.384.599	86,01	1.683.401	0,08	2.038.481.118
2020	64.322.095	11,17	394.872.430	68,54	116.889.551	20,29	576.084.076	235.645.442	12,64	1.601.492.482	85,88	27.734.201	1,49	1.864.872.125
2021	117.250.902	11,47	698.686.868	68,34	206.463.699	20,19	1.022.401.469	349.518.483	14,06	2.108.086.431	84,79	28.636.415	1,15	2.486.241.329
2022(*)	101.240.354	11,49	669.423.921	76,00	110.212.082	12,51	880.876.357	362.028.076	14,61	2.051.118.134	82,77	65.053.985	2,63	2.478.200.195

FONTE: CGPRO/SAP

(\*) Até Novembro - Dados Parciais

**SETOR INDUSTRIAL**  
**AQUISIÇÃO DE INSUMOS E FATURAMENTO DO SUBSETOR MECÂNICO**

ANO	AQUISIÇÃO DE INSUMOS						TOTAL (R\$ 1,00)	FATURAMENTO						TOTAL (R\$ 1,00)
	REGIONAL	%	NACIONAL	%	EXTERIOR	%		REGIONAL	%	NACIONAL	%	EXTERIOR	%	
2017	313.006.421	15,76	488.128.688	24,58	1.185.084.651	59,67	1.986.219.760	442.820.006	8,82	4.572.314.550	91,07	5.370.289	0,11	5.020.504.845
2018	343.906.832	10,03	302.057.957	8,81	2.783.311.014	81,16	3.429.275.803	529.230.022	10,69	4.416.532.519	89,21	4.882.393	0,10	4.950.644.934
2019	533.668.849	19,46	424.712.457	15,49	1.783.623.674	65,05	2.742.004.980	654.388.390	9,86	5.980.812.469	90,08	4.024.529	0,06	6.639.225.388
2020	477.902.698	15,09	605.710.769	19,12	2.083.514.707	65,79	3.167.128.174	664.093.713	8,38	7.253.454.292	91,55	5.647.030	0,07	7.923.195.035
2021	978.098.280	19,12	753.153.555	14,73	3.383.468.987	66,15	5.114.720.822	3.345.603.038	24,41	10.355.388.432	75,55	5.963.289	0,04	13.706.954.759
2022(*)	611.511.358	15,71	589.540.223	15,15	2.691.253.391	69,14	3.892.304.972	1.082.631.781	12,19	7.793.177.179	87,74	5.948.100	0,07	8.881.757.060

ANO	AQUISIÇÃO DE INSUMOS						TOTAL (US\$ 1,00)	FATURAMENTO						TOTAL (US\$ 1,00)
	REGIONAL	%	NACIONAL	%	EXTERIOR	%		REGIONAL	%	NACIONAL	%	EXTERIOR	%	
2017	98.069.715	15,78	152.378.611	24,51	371.205.456	59,71	621.653.782	138.623.123	8,85	1.426.840.691	91,05	1.678.109	0,11	1.567.141.923
2018	93.121.232	10,38	82.339.691	9,18	721.723.174	80,44	897.184.097	143.702.092	10,75	1.192.107.225	89,15	1.335.171	0,10	1.337.144.488
2019	134.101.092	19,34	107.483.689	15,50	451.711.393	65,15	693.296.174	163.335.974	9,82	1.498.518.949	90,12	1.016.172	0,06	1.662.871.095
2020	91.784.034	14,83	124.881.258	20,17	402.423.813	65,00	619.089.105	127.164.169	8,41	1.384.092.859	91,52	1.079.324	0,07	1.512.336.352
2021	181.595.041	19,17	139.703.445	14,75	625.874.006	66,08	947.172.492	612.317.635	24,23	1.913.830.196	75,73	1.130.036	0,04	2.527.277.867
2022(*)	119.534.885	15,74	114.035.339	15,02	525.846.417	69,24	759.416.641	210.124.007	12,20	1.511.639.486	87,74	1.132.636	0,07	1.722.896.129

FONTE: CGPRO/SAP

(\*) Até Novembro - Dados Parciais

**SETOR INDUSTRIAL**  
**AQUISIÇÃO DE INSUMOS E FATURAMENTO DO SUBSETOR MADEIREIRO**

ANO	AQUISIÇÃO DE INSUMOS						TOTAL (R\$ 1,00)	FATURAMENTO						TOTAL (R\$ 1,00)
	REGIONAL	%	NACIONAL	%	EXTERIOR	%		REGIONAL	%	NACIONAL	%	EXTERIOR	%	
2017	8.489.518	42,11	6.368.095	31,59	5.302.429	26,30	20.160.042	13.765.740	25,26	2.387.941	4,38	38.345.099	70,36	54.498.780
2018	7.430.735	38,24	6.535.964	33,64	5.464.695	28,12	19.431.394	12.115.197	20,73	355.449	0,61	45.971.075	78,66	58.441.721
2019	8.585.437	42,82	5.321.593	26,54	6.143.493	30,64	20.050.523	12.621.615	20,17	396.556	0,63	49.544.795	79,19	62.562.966
2020	11.671.185	58,18	4.116.394	20,52	4.271.539	21,29	20.059.118	13.279.733	17,98	205.100	0,28	60.360.506	81,74	73.845.339
2021	14.132.093	42,90	12.008.221	36,45	6.804.614	20,65	32.944.928	13.491.993	14,26	844.397	0,89	80.256.784	84,84	94.593.174
2022(*)	13.036.545	41,59	15.755.288	50,26	2.554.178	8,15	31.346.011	14.863.038	17,05	410.701	0,47	71.889.201	82,48	87.162.940

ANO	AQUISIÇÃO DE INSUMOS						TOTAL (US\$ 1,00)	FATURAMENTO						TOTAL (US\$ 1,00)
	REGIONAL	%	NACIONAL	%	EXTERIOR	%		REGIONAL	%	NACIONAL	%	EXTERIOR	%	
2017	2.657.572	42,01	1.996.033	31,55	1.672.084	26,43	6.325.689	4.315.217	25,28	752.527	4,41	12.000.223	70,31	17.067.967
2018	2.016.377	37,70	1.791.720	33,50	1.540.217	28,80	5.348.314	3.303.859	21,11	110.745	0,71	12.235.333	78,18	15.649.937
2019	2.156.541	42,47	1.352.916	26,64	1.568.755	30,89	5.078.212	3.211.605	20,34	100.403	0,64	12.476.220	79,02	15.788.228
2020	2.261.274	57,84	787.237	20,14	861.253	22,03	3.909.764	2.486.670	17,72	36.905	0,26	11.513.482	82,02	14.037.057
2021	2.613.713	42,64	2.220.418	36,22	1.295.942	21,14	6.130.073	2.493.150	14,31	158.002	0,91	14.765.235	84,78	17.416.387
2022(*)	2.530.296	41,50	3.059.572	50,19	506.698	8,31	6.096.566	2.891.842	16,98	80.747	0,47	14.060.159	82,55	17.032.748

FONTE: CGPRO/SAP

(\*) Até Novembro - Dados Parciais

**SETOR INDUSTRIAL**  
**AQUISIÇÃO DE INSUMOS E FATURAMENTO DO SUBSETOR PAPEL E PAPELÃO**

ANO	AQUISIÇÃO DE INSUMOS						TOTAL (R\$ 1,00)	FATURAMENTO						TOTAL (R\$ 1,00)
	REGIONAL	%	NACIONAL	%	EXTERIOR	%		REGIONAL	%	NACIONAL	%	EXTERIOR	%	
2017	111.440.007	36,09	156.622.049	50,73	40.681.070	13,18	308.743.126	361.592.696	82,06	79.030.884	17,94	0	0,00	440.623.580
2018	113.361.243	35,16	173.983.641	53,96	35.064.836	10,88	322.409.720	379.334.803	71,95	147.876.625	28,05	5.022	0,00	527.216.450
2019	118.101.203	37,44	156.746.120	49,69	40.616.017	12,88	315.463.340	417.694.635	65,23	222.600.874	34,77	0	0,00	640.295.509
2020	110.273.905	35,16	133.050.090	42,42	70.296.055	22,41	313.620.050	418.724.522	60,79	269.251.256	39,09	834.728	0,12	688.810.506
2021	310.791.979	48,11	246.823.670	38,21	88.357.394	13,68	645.973.043	736.351.185	67,30	352.709.796	32,24	5.118.183	0,47	1.094.179.164
2022(*)	207.157.608	35,75	284.100.204	49,03	88.238.315	15,23	579.496.127	843.213.202	73,98	295.073.489	25,89	1.430.947	0,13	1.139.717.638

ANO	AQUISIÇÃO DE INSUMOS						TOTAL (US\$ 1,00)	FATURAMENTO						TOTAL (US\$ 1,00)
	REGIONAL	%	NACIONAL	%	EXTERIOR	%		REGIONAL	%	NACIONAL	%	EXTERIOR	%	
2017	35.136.418	36,13	49.361.050	50,75	12.764.386	13,12	97.261.854	113.240.417	82,12	24.657.685	17,88	0	0,00	137.898.102
2018	30.062.900	35,01	46.257.667	53,87	9.544.735	11,12	85.865.302	104.488.247	72,59	39.455.938	27,41	1.240	0,00	143.945.425
2019	29.567.675	37,15	39.786.674	49,99	10.233.279	12,86	79.587.628	105.556.697	65,26	56.199.832	34,74	0	0,00	161.756.529
2020	21.419.144	35,87	24.934.878	41,75	13.363.932	22,38	59.717.954	80.047.378	60,62	51.836.153	39,26	154.336	0,12	132.037.867
2021	57.232.524	47,82	46.011.488	38,44	16.447.914	13,74	119.691.926	136.447.264	67,17	65.711.574	32,35	970.049	0,48	203.128.887
2022(*)	40.316.144	35,72	55.418.595	49,10	17.127.363	15,18	112.862.102	164.353.848	73,93	57.670.286	25,94	293.451	0,13	222.317.585

FONTE: CGPRO/SAP

(\*) Até Novembro - Dados Parciais

**SETOR INDUSTRIAL**  
**AQUISIÇÃO DE INSUMOS E FATURAMENTO DO SUBSETOR QUÍMICO(\*)**

ANO	AQUISIÇÃO DE INSUMOS						TOTAL (R\$ 1,00)	FATURAMENTO						TOTAL (R\$ 1,00)
	REGIONAL	%	NACIONAL	%	EXTERIOR	%		REGIONAL	%	NACIONAL	%	EXTERIOR	%	
2017	293.141.536	10,22	614.204.318	21,42	1.960.631.688	68,36	2.867.977.542	281.220.430	2,85	9.027.914.864	91,40	567.881.134	5,75	9.877.016.428
2018	392.748.222	9,77	828.261.263	20,61	2.798.396.419	69,62	4.019.405.904	325.254.897	2,95	9.912.877.684	90,00	776.757.848	7,05	11.014.890.429
2019	606.793.524	12,02	768.377.089	15,22	3.672.151.862	72,75	5.047.322.475	350.382.214	3,69	8.481.349.317	89,28	667.708.434	7,03	9.499.439.965
2020	415.182.396	6,64	1.008.982.846	16,13	4.830.884.134	77,23	6.255.049.376	364.806.939	3,60	9.000.970.051	88,81	769.537.341	7,59	10.135.314.331
2021	498.093.648	5,47	1.468.897.851	16,12	7.146.130.311	78,42	9.113.121.810	492.149.290	3,71	11.866.045.568	89,49	901.467.056	6,80	13.259.661.914
2022(**)	528.151.335	6,11	1.639.891.740	18,99	6.469.038.360	74,90	8.637.081.435	573.184.056	4,22	12.046.961.537	88,73	956.842.527	7,05	13.576.988.120

ANO	AQUISIÇÃO DE INSUMOS						TOTAL (US\$ 1,00)	FATURAMENTO						TOTAL (US\$ 1,00)
	REGIONAL	%	NACIONAL	%	EXTERIOR	%		REGIONAL	%	NACIONAL	%	EXTERIOR	%	
2017	91.299.057	10,20	192.326.898	21,49	611.336.267	68,31	894.962.222	88.119.694	2,85	2.821.026.011	91,37	178.440.986	5,78	3.087.586.691
2018	106.142.125	9,71	224.423.485	20,54	762.236.280	69,75	1.092.801.890	88.607.158	2,96	2.696.472.930	90,00	210.917.853	7,04	2.995.997.941
2019	152.129.373	11,91	194.925.060	15,26	930.202.600	72,83	1.277.257.033	88.234.989	3,69	2.137.368.989	89,29	168.124.176	7,02	2.393.728.154
2020	79.129.416	6,62	190.096.919	15,91	925.772.968	77,47	1.194.999.303	69.631.557	3,60	1.716.097.871	88,72	148.580.486	7,68	1.934.309.914
2021	92.185.014	5,45	272.075.194	16,08	1.327.468.093	78,47	1.691.728.301	91.067.618	3,71	2.199.167.434	89,51	166.686.749	6,78	2.456.921.801
2022(**)	102.822.726	6,07	322.000.454	19,02	1.268.432.979	74,91	1.693.256.159	111.995.562	4,22	2.353.705.162	88,77	185.828.426	7,01	2.651.529.150

FONTE: CGPRO/SAP

(\*) Inclusive CONCENTRADOS para Elaboração de Bebidas não Alcolólicas

(\*\*) Até Novembro - Dados Parciais



**SETOR INDUSTRIAL**  
**AQUISIÇÃO DE INSUMOS E FATURAMENTO DO SUBSETOR ÓTICO**

ANO	AQUISIÇÃO DE INSUMOS						TOTAL (R\$ 1,00)	FATURAMENTO						TOTAL (R\$ 1,00)
	REGIONAL	%	NACIONAL	%	EXTERIOR	%		REGIONAL	%	NACIONAL	%	EXTERIOR	%	
2017	5.505.463	12,82	440.695	1,03	36.983.240	86,15	42.929.398	3.245.743	0,97	317.817.026	94,68	14.617.854	4,35	335.680.623
2018	2.528.259	5,00	540.420	1,07	47.495.782	93,93	50.564.461	2.929.165	0,85	325.907.172	94,54	15.888.662	4,61	344.724.999
2019	2.093.733	2,18	43.189.504	45,02	50.650.816	52,80	95.934.053	2.417.550	0,51	459.685.364	97,60	8.870.522	1,88	470.973.436
2020	1.878.782	3,64	609.905	1,18	49.070.827	95,17	51.559.514	1.794.290	0,41	433.692.888	98,47	4.952.017	1,12	440.439.195
2021	3.454.498	5,51	420.982	0,67	58.856.720	93,82	62.732.200	1.976.129	0,41	474.583.986	97,50	10.185.038	2,09	486.745.153
2022(*)	3.196.326	4,88	334.037	0,51	61.920.453	94,61	65.450.816	9.858.346	1,86	513.567.686	97,14	5.287.048	1,00	528.713.080

ANO	AQUISIÇÃO DE INSUMOS						TOTAL (US\$ 1,00)	FATURAMENTO						TOTAL (US\$ 1,00)
	REGIONAL	%	NACIONAL	%	EXTERIOR	%		REGIONAL	%	NACIONAL	%	EXTERIOR	%	
2017	1.713.248	12,73	137.749	1,02	11.603.958	86,24	13.454.955	1.018.461	0,97	99.847.259	94,70	4.569.364	4,33	105.435.084
2018	691.555	4,96	147.974	1,06	13.114.882	93,98	13.954.411	804.562	0,85	89.077.092	94,53	4.353.613	4,62	94.235.267
2019	530.331	2,14	11.451.900	46,24	12.782.919	51,62	24.765.150	617.864	0,52	115.962.876	97,58	2.255.688	1,90	118.836.428
2020	362.909	3,65	118.766	1,19	9.460.870	95,16	9.942.545	342.063	0,40	83.962.790	98,46	971.804	1,14	85.276.657
2021	639.099	5,48	77.289	0,66	10.948.216	93,86	11.664.604	368.535	0,41	88.035.871	97,52	1.873.973	2,08	90.278.379
2022(*)	622.636	4,90	64.762	0,51	12.013.217	94,59	12.700.615	2.058.158	1,99	100.180.550	97,00	1.036.824	1,00	103.275.532

FONTE: CGPRO/SAP

OBS: COM A APLICAÇÃO DA NOVA METODOLOGIA OS EQUIPAMENTOS DE GRANDE PORTE DESTE SUBSETOR PASSARAM A FAZER PARTE DO FATURAMENTO DO ELETROELETRÔNICO (EX: MINI-LABORATÓRIOS FOTOGRÁFICOS).

(\*) Até Novembro - Dados Parciais

**SETOR INDUSTRIAL**

**AQUISIÇÃO DE INSUMOS E FATURAMENTO DO SUBSETOR ISQUEIROS, CANETAS E BARBEADORES DESCARTÁVEIS**

ANO	AQUISIÇÃO DE INSUMOS						TOTAL (R\$ 1,00)	FATURAMENTO						TOTAL (R\$ 1,00)
	REGIONAL	%	NACIONAL	%	EXTERIOR	%		REGIONAL	%	NACIONAL	%	EXTERIOR	%	
2017	328.714.416	50,86	85.424.498	13,22	232.165.922	35,92	646.304.836	29.921.670	1,48	1.811.319.904	89,49	182.859.100	9,03	2.024.100.674
2018	329.290.012	48,24	71.382.145	10,46	281.903.694	41,30	682.575.851	108.104.802	4,46	2.005.285.817	82,78	308.998.616	12,76	2.422.389.235
2019	214.016.554	38,03	65.119.813	11,57	283.632.943	50,40	562.769.310	181.777.241	7,78	1.923.332.463	82,30	232.001.909	9,93	2.337.111.613
2020	543.757.591	55,60	85.723.877	8,77	348.530.775	35,64	978.012.243	217.721.836	9,07	1.957.797.489	81,53	225.949.419	9,41	2.401.468.744
2021	201.083.773	26,13	122.902.966	15,97	445.595.534	57,90	769.582.273	240.281.693	9,62	2.027.988.105	81,21	229.068.841	9,17	2.497.338.639
2022(*)	211.485.746	25,62	134.270.515	16,26	479.809.129	58,12	825.565.390	251.089.775	10,08	1.980.189.679	79,53	258.560.085	10,38	2.489.839.539

ANO	AQUISIÇÃO DE INSUMOS						TOTAL (US\$ 1,00)	FATURAMENTO						TOTAL (US\$ 1,00)
	REGIONAL	%	NACIONAL	%	EXTERIOR	%		REGIONAL	%	NACIONAL	%	EXTERIOR	%	
2017	103.793.903	51,02	26.782.519	13,17	72.855.603	35,81	203.432.025	9.366.350	1,48	566.509.948	89,49	57.168.727	9,03	633.045.025
2018	89.725.375	48,36	19.644.201	10,59	76.183.760	41,06	185.553.336	29.574.492	4,51	541.884.911	82,56	84.891.238	12,93	656.350.641
2019	53.759.472	37,92	16.326.089	11,52	71.671.091	50,56	141.756.652	45.770.345	7,77	484.424.622	82,29	58.516.850	9,94	588.711.817
2020	111.962.733	57,45	16.479.094	8,46	66.429.525	34,09	194.871.352	40.937.386	8,92	374.540.892	81,65	43.209.594	9,42	458.687.872
2021	37.242.114	26,14	22.743.883	15,96	82.512.965	57,90	142.498.962	44.485.942	9,64	374.624.687	81,17	42.394.511	9,19	461.505.140
2022(*)	41.307.905	25,62	26.115.945	16,20	93.779.007	58,17	161.202.857	49.119.021	10,10	386.821.776	79,50	50.618.534	10,40	486.559.331

FONTE: CGPRO/SAP

(\*) Até Novembro - Dados Parciais

**SETOR INDUSTRIAL**  
**FATURAMENTO DO POLO INDUSTRIAL DE MANAUS, POR SUBSETORES DE ATIVIDADES**

(Valores Nominais em R\$ 1,00)

SUBSETORES	ANOS											
	2017	TOTAL (%)	2018	TOTAL (%)	2019	TOTAL (%)	2020	TOTAL (%)	2021	TOTAL (%)	2022(*)	TOTAL (%)
Eletroeletrônico	23.783.907.522	28,98	26.046.478.925	27,64	27.452.358.431	26,19	29.587.608.748	24,58	33.566.214.351	20,60	29.921.347.913	18,53
Bens de informática	16.620.530.922	20,25	20.581.174.599	21,84	23.539.161.743	22,46	31.681.003.840	26,32	45.283.660.395	27,79	48.133.033.476	29,80
Relojoeiro	1.270.474.724	1,55	1.214.937.785	1,29	1.254.357.338	1,20	949.585.103	0,79	1.135.150.651	0,70	1.197.984.014	0,74
Duas rodas	10.870.474.243	13,25	12.968.251.985	13,76	15.183.790.382	14,48	14.653.164.745	12,17	20.062.787.360	12,31	24.275.042.091	15,03
Termoplástico	4.709.523.323	5,74	5.774.966.660	6,13	6.910.892.105	6,59	8.912.271.572	7,40	14.295.159.616	8,77	13.941.718.481	8,63
Bebidas	919.839.162	1,12	1.007.799.278	1,07	1.013.219.981	0,97	948.756.450	0,79	986.670.463	0,61	1.070.969.549	0,66
Metalúrgico	4.766.454.757	5,81	5.855.964.338	6,22	8.055.666.567	7,68	9.757.953.457	8,11	13.390.823.324	8,22	12.659.303.473	7,84
Mecânico	5.015.938.945	6,11	4.946.339.137	5,25	6.636.187.157	6,33	7.922.786.582	6,58	13.706.952.584	8,41	8.881.757.060	5,50
Madeireiro	54.498.780	0,07	58.441.721	0,06	62.562.966	0,06	73.845.339	0,06	94.593.174	0,06	87.162.940	0,05
Papel e papelão	440.623.580	0,54	527.216.450	0,56	640.295.509	0,61	688.810.506	0,57	1.094.179.164	0,67	1.139.717.638	0,71
Couros e similares	0	0,00	0	0,00	20.993.354	0,02	27.590.211	0,02	57.297.041	0,04	29.675.736	0,02
Químico	9.877.016.428	12,04	11.014.890.429	11,69	9.499.439.965	9,06	10.135.314.331	8,42	13.259.661.914	8,14	13.576.988.120	8,41
Vestuário e calçados	20.330.833	0,02	16.715.305	0,02	16.270.178	0,02	28.071.112	0,02	21.388.195	0,01	31.589.701	0,02
Produtos Alimentícios	228.264.723	0,28	318.405.061	0,34	448.780.543	0,43	701.282.912	0,58	879.259.101	0,54	1.004.015.749	0,62
Editorial e gráfico	82.069.788	0,10	77.680.014	0,08	83.784.603	0,08	57.856.206	0,05	69.669.241	0,04	74.535.682	0,05
Têxtil	98.270.740	0,12	97.918.617	0,10	168.934.970	0,16	151.016.941	0,13	343.349.638	0,21	343.039.182	0,21
Mineral não metálico	51.276.667	0,06	50.247.067	0,05	62.494.712	0,06	71.934.653	0,06	108.152.034	0,07	303.940.893	0,19
Mobiliário	104.125.674	0,13	130.019.921	0,14	151.857.340	0,14	204.631.283	0,17	205.062.398	0,13	205.457.759	0,13
Beneficiamento de borracha	294.185.758	0,36	255.382.072	0,27	291.829.905	0,28	331.852.831	0,28	516.959.897	0,32	604.566.987	0,37
Ótico	335.680.623	0,41	344.724.999	0,37	470.973.436	0,45	440.439.195	0,37	486.745.153	0,30	528.713.080	0,33
Brinquedos	148.413.713	0,18	132.699.596	0,14	161.131.444	0,15	192.800.287	0,16	233.392.161	0,14	267.932.835	0,17
Isqueiros, canetas e barbeadores descartáveis	2.024.100.674	2,47	2.422.389.235	2,57	2.337.111.613	2,23	2.401.468.744	1,99	2.497.338.639	1,53	2.489.839.539	1,54
Naval	280.438.528	0,34	240.521.415	0,26	153.779.011	0,15	207.052.319	0,17	310.952.195	0,19	312.268.867	0,19
DIVERSOS(**)	65.545.829	0,08	136.527.525	0,14	212.059.644	0,20	250.863.630	0,21	349.587.343	0,21	419.625.858	0,26
<b>TOTAIS</b>	<b>82.061.985.936</b>	<b>100,00</b>	<b>94.219.692.134</b>	<b>100,00</b>	<b>104.827.932.897</b>	<b>100,00</b>	<b>120.377.960.997</b>	<b>100,00</b>	<b>162.955.006.032</b>	<b>100,00</b>	<b>161.500.226.623</b>	<b>100,00</b>

(\*) Até Novembro - Dados Parciais

(\*\*) Inclusive artefatos de joalheria, ouriversaria e outras obras de metais preciosos.

FONTE: CGPRO/SAP

**SETOR INDUSTRIAL**  
**FATURAMENTO DO POLO INDUSTRIAL DE MANAUS, POR SUBSETORES DE ATIVIDADES**

(Valores em US\$ 1,00)

SUBSETORES	ANOS											
	2017	TOTAL (%)	2018	TOTAL (%)	2019	TOTAL (%)	2020	TOTAL (%)	2021	TOTAL (%)	2022(*)	TOTAL (%)
Eletroeletrônico	7.448.530.767	29,00	7.190.652.104	27,94	6.942.412.490	26,22	5.641.676.923	24,58	6.222.925.744	20,61	5.827.242.335	18,47
Bens de informática	5.200.106.879	20,25	5.597.748.169	21,75	5.950.633.040	22,47	6.004.373.192	26,16	8.377.969.998	27,75	9.429.848.192	29,88
Relojeiro	396.907.208	1,55	330.848.535	1,29	316.727.987	1,20	180.303.546	0,79	210.452.520	0,70	234.517.200	0,74
Duas rodas	3.405.196.111	13,26	3.546.203.181	13,78	3.835.719.792	14,49	2.822.516.240	12,30	3.726.126.607	12,34	4.746.191.153	15,04
Termoplástico	1.475.252.082	5,74	1.570.832.242	6,10	1.747.632.314	6,60	1.698.093.495	7,40	2.651.730.254	8,78	2.726.046.351	8,64
Bebidas	287.484.852	1,12	273.565.887	1,06	256.663.663	0,97	180.173.919	0,78	182.951.400	0,61	208.513.833	0,66
Metalúrgico	1.491.268.741	5,81	1.590.729.032	6,18	2.038.481.118	7,70	1.864.872.126	8,12	2.486.241.330	8,24	2.478.200.195	7,85
Mecânico	1.565.709.921	6,10	1.335.955.945	5,19	1.662.094.426	6,28	1.512.256.951	6,59	2.527.277.471	8,37	1.722.896.128	5,46
Madeireiro	17.067.967	0,07	15.649.937	0,06	15.788.229	0,06	14.037.057	0,06	17.416.387	0,06	17.032.747	0,05
Papel e papelão	137.898.102	0,54	143.945.424	0,56	161.756.528	0,61	132.037.867	0,58	203.128.886	0,67	222.317.585	0,70
Couros e similares	0	0,00	0	0,00	5.305.712	0,02	5.207.582	0,02	10.810.098	0,04	5.824.914	0,02
Químico	3.087.586.691	12,02	2.995.997.941	11,64	2.393.728.154	9,04	1.934.309.915	8,43	2.456.921.801	8,14	2.651.529.150	8,40
Vestuário e calçados	6.392.490	0,02	4.539.954	0,02	4.122.679	0,02	5.271.186	0,02	3.962.356	0,01	6.171.190	0,02
Produtos Alimentícios	71.601.071	0,28	85.725.588	0,33	112.974.842	0,43	134.053.458	0,58	163.258.520	0,54	196.053.613	0,62
Editorial e gráfico	25.702.632	0,10	21.049.613	0,08	21.244.785	0,08	11.179.913	0,05	12.901.185	0,04	14.595.152	0,05
Têxtil	30.778.786	0,12	26.779.160	0,10	42.643.722	0,16	28.914.679	0,13	63.919.429	0,21	67.329.125	0,21
Mineral não metálico	16.065.020	0,06	13.620.509	0,05	15.772.332	0,06	13.669.958	0,06	20.165.436	0,07	58.276.894	0,18
Mobiliário	32.633.809	0,13	35.517.606	0,14	38.350.396	0,14	38.958.858	0,17	38.002.267	0,13	40.202.915	0,13
Beneficiamento de borracha	92.337.913	0,36	69.360.221	0,27	73.682.336	0,28	62.877.674	0,27	96.048.962	0,32	117.964.130	0,37
Ótico	105.435.084	0,41	94.235.267	0,37	118.836.428	0,45	85.276.657	0,37	90.278.379	0,30	103.275.532	0,33
Brinquedos	46.554.068	0,18	36.330.038	0,14	40.607.818	0,15	36.744.343	0,16	43.185.942	0,14	52.323.962	0,17
Isqueiros, canetas e barbeadores descartáveis	633.045.026	2,46	656.350.641	2,55	588.711.816	2,22	458.687.873	2,00	461.505.140	1,53	486.559.331	1,54
Naval	88.427.971	0,34	66.739.155	0,26	39.834.240	0,15	40.229.947	0,18	56.777.981	0,19	61.396.230	0,19
DIVERSOS(**)	20.473.245	0,08	36.455.006	0,14	53.575.576	0,20	48.156.922	0,21	65.201.609	0,22	82.004.656	0,26
<b>TOTAIS</b>	<b>25.682.456.436</b>	<b>100,00</b>	<b>25.738.831.155</b>	<b>100,00</b>	<b>26.477.300.423</b>	<b>100,00</b>	<b>22.953.880.281</b>	<b>100,00</b>	<b>30.189.159.702</b>	<b>100,00</b>	<b>31.556.312.513</b>	<b>100,00</b>

(\*) Até Novembro - Dados Parciais

(\*\*) Inclusive artefatos de joalheria, ouriversaria e outras obras de metais preciosos.

FONTE: CGPRO/SAP

PARTICIPAÇÃO DOS SUBSETORES DE ATIVIDADES NO FATURAMENTO DO POLO INDUSTRIAL DE MANAUS – JAN A NOV/2022 (Calculado sobre os valores em U\$)

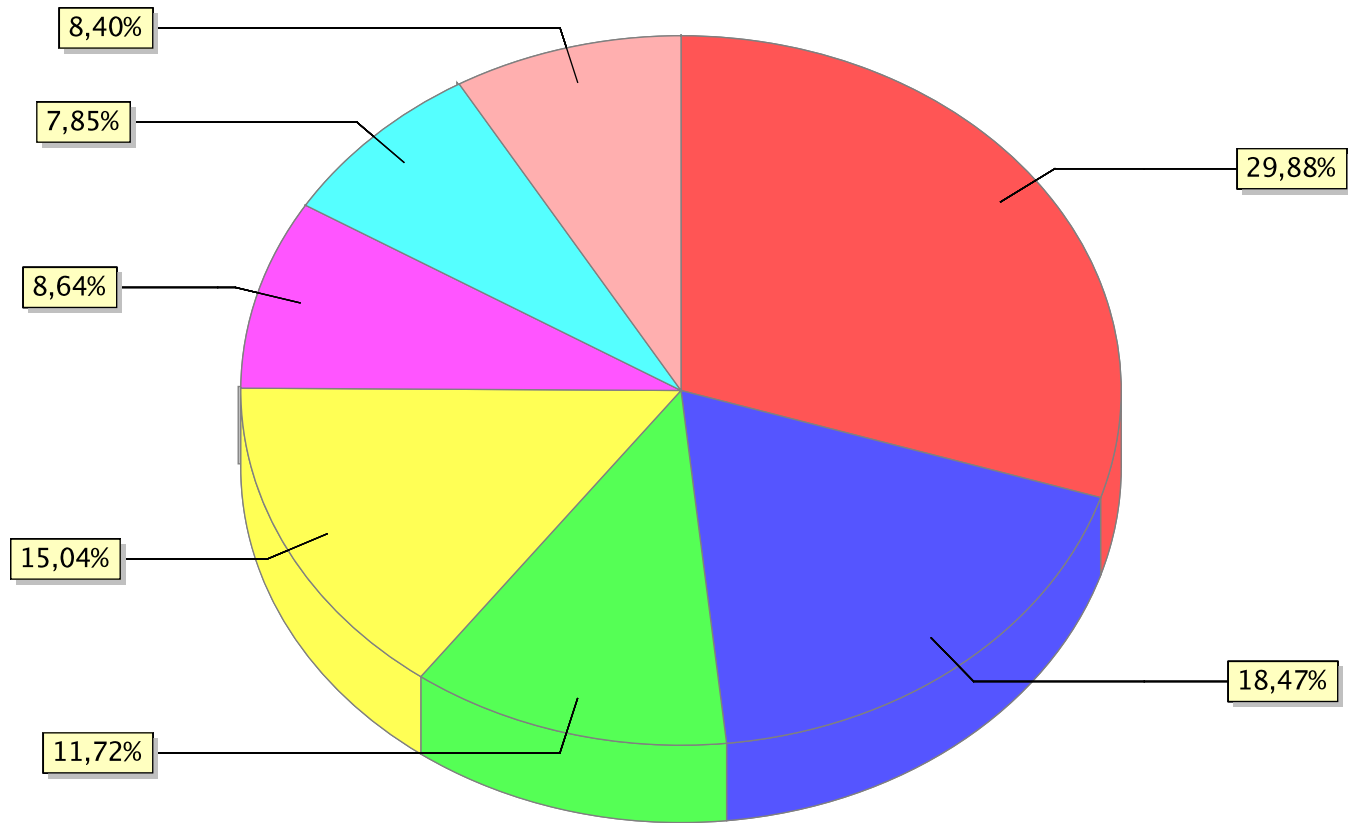

● Bens de Informática ● Eletroeletrônico ● Outros ● Duas rodas ● Termoplástico ● Metalúrgico ● Químico

**SETOR INDUSTRIAL  
FATURAMENTO POR SUBSETORES DE ATIVIDADES**

(Valores Nominais em R\$ 1,00)

(Valores em US\$ 1,00)

MÊS	Eletroeletrônico (Exceto bens de informática)						Eletroeletrônico (Exceto bens de informática)					
	2017	2018	2019	2020	2021	2022(*)	2017	2018	2019	2020	2021	2022(*)
JANEIRO	1.678.479.961	2.253.919.008	2.205.891.011	2.179.972.009	2.339.573.180	1.931.123.095	539.305.324	708.712.703	589.542.457	508.744.926	434.058.104	360.459.009
FEVEREIRO	1.744.248.497	2.486.575.759	2.537.418.839	2.279.290.815	2.557.810.013	2.296.392.573	564.481.714	766.751.699	681.442.378	509.874.240	462.516.729	446.821.141
MARÇO	1.847.351.983	2.832.588.245	2.170.609.049	2.064.505.106	3.072.542.043	2.530.870.743	590.283.737	858.516.168	564.307.565	397.165.331	539.297.921	534.186.910
ABRIL	1.828.816.856	2.459.250.958	2.250.726.361	1.064.075.032	2.544.666.216	2.284.502.761	576.332.048	711.300.676	577.672.183	196.092.259	470.920.537	467.963.202
MAIO	1.929.070.633	1.932.722.085	2.178.594.088	1.962.327.245	2.919.884.425	2.404.789.221	594.823.050	517.434.698	544.444.355	361.672.640	558.060.553	508.530.360
JUNHO	1.620.485.203	1.692.746.587	1.731.965.304	2.285.938.256	2.632.853.263	1.947.713.480	489.927.804	439.081.393	448.277.592	417.492.467	526.339.063	371.842.971
JULHO	1.849.121.518	1.253.679.974	2.048.826.118	2.825.338.167	2.799.264.932	2.755.077.444	591.302.609	334.020.721	543.599.395	543.052.293	546.560.632	531.007.140
AGOSTO	2.220.212.853	2.047.163.799	2.298.027.466	2.866.279.515	3.022.401.914	3.609.541.775	712.154.495	502.741.601	554.811.073	523.875.407	587.638.659	696.957.284
SETEMBRO	2.438.213.845	2.352.839.400	2.607.402.949	3.150.138.689	3.302.125.213	3.758.560.735	770.124.398	580.718.580	627.533.802	558.465.915	607.075.268	695.180.101
OUTUBRO	2.594.454.198	2.923.628.363	3.212.364.967	3.986.688.347	3.419.552.905	3.658.492.758	792.683.837	786.534.762	802.268.916	690.718.380	605.981.376	695.927.860
NOVEMBRO	2.507.726.423	2.311.370.427	2.523.531.105	2.631.078.020	2.839.406.032	2.744.283.328	766.654.363	598.382.071	595.032.093	493.478.256	505.241.380	518.366.357
SUB-TOTAL	22.258.181.970	24.546.484.605	25.765.357.257	27.295.631.201	31.450.080.136	29.921.347.913	6.988.073.379	6.804.195.072	6.528.931.809	5.200.632.114	5.843.690.222	5.827.242.335
CRESC. PERÍODO	0,00 %	10,28 %	4,97 %	5,94 %	15,22 %	-4,86 %	0,00 %	-2,63 %	-4,05 %	-20,34 %	12,36 %	-0,28 %
DEZEMBRO	1.525.725.552	1.499.994.320	1.687.001.174	2.291.977.547	2.116.134.215	-	460.457.387	386.457.031	413.480.680	441.044.807	379.235.522	-
TOTAIS	23.783.907.522	26.046.478.925	27.452.358.431	29.587.608.748	33.566.214.351	29.921.347.913	7.448.530.766	7.190.652.103	6.942.412.489	5.641.676.921	6.222.925.744	5.827.242.335

Fonte: CGPRO/SAP

(Valores Nominais em R\$ 1,00)

(Valores em US\$ 1,00)

MÊS	Bens de Informática do Polo Eletroeletrônico						Bens de Informática do Polo Eletroeletrônico					
	2017	2018	2019	2020	2021	2022(*)	2017	2018	2019	2020	2021	2022(*)
JANEIRO	1.176.480.225	1.445.087.578	1.730.291.126	1.940.925.620	2.672.733.687	4.044.601.446	378.009.904	454.387.189	462.434.489	452.958.138	495.868.959	754.956.032
FEVEREIRO	1.132.497.579	1.414.186.188	1.735.144.861	1.742.416.490	2.912.302.860	4.324.317.150	366.504.071	436.073.447	465.985.837	389.776.187	526.617.999	841.405.057
MARÇO	1.403.458.397	1.651.877.251	1.967.385.284	2.339.107.844	4.319.744.963	4.535.605.282	448.446.574	500.659.893	511.474.141	449.992.852	758.209.145	957.323.079
ABRIL	1.276.819.971	1.574.436.744	1.896.537.291	767.298.089	3.218.156.492	4.463.107.852	402.376.141	455.381.716	486.765.898	141.400.945	595.557.867	914.234.064
MAIO	1.529.714.505	1.648.878.745	2.208.548.781	2.303.884.723	3.720.185.550	5.225.093.257	471.682.805	441.443.228	551.930.221	424.624.421	711.017.459	1.104.927.839
JUNHO	1.233.178.776	1.668.484.109	1.761.469.748	2.646.656.236	3.391.242.702	4.210.996.128	372.831.895	432.787.951	455.914.108	483.372.217	677.950.242	803.932.060
JULHO	1.182.308.896	1.497.664.326	2.007.349.228	3.169.868.861	3.817.351.377	4.031.446.671	378.072.684	399.026.011	532.594.648	609.273.812	745.343.521	777.011.539
AGOSTO	1.575.347.993	1.865.335.480	2.114.027.560	3.217.163.822	3.773.837.930	4.269.814.534	505.307.927	458.088.281	510.388.112	588.007.205	733.738.637	824.447.680
SETEMBRO	1.387.911.824	1.878.541.854	2.078.843.347	3.396.717.565	4.095.078.126	3.963.913.732	438.380.235	463.654.323	500.323.309	602.180.149	752.854.750	733.162.012
OUTUBRO	1.756.964.175	2.110.373.459	2.422.463.078	3.849.360.822	4.097.458.631	4.747.245.639	536.805.431	567.747.292	604.995.649	666.925.538	726.113.527	903.033.220
NOVEMBRO	1.671.641.428	2.095.176.941	2.015.117.017	3.675.843.864	4.557.031.705	4.316.891.785	511.049.046	542.412.546	475.151.383	689.431.863	810.874.162	815.415.611
SUB-TOTAL	15.326.323.769	18.850.042.675	21.937.177.321	29.049.243.936	40.575.124.023	48.133.033.476	4.809.466.713	5.151.661.877	5.557.957.795	5.497.943.327	7.534.146.268	9.429.848.193
CRESC. PERÍODO	0,00 %	22,99 %	16,38 %	32,42 %	39,68 %	18,63 %	0,00 %	7,12 %	7,89 %	-1,08 %	37,04 %	25,16 %
DEZEMBRO	1.289.641.253	1.726.826.127	1.598.946.191	2.631.351.451	4.708.534.197	-	389.208.164	444.897.750	391.898.576	506.350.463	843.823.333	-
TOTAIS	16.615.965.022	20.576.868.802	23.536.123.512	31.680.595.387	45.283.658.220	48.133.033.476	5.198.674.877	5.596.559.627	5.949.856.371	6.004.293.790	8.377.969.601	9.429.848.193

Fonte: CGPRO/SAP

(\*) Até Novembro - Dados Parciais

**SETOR INDUSTRIAL  
FATURAMENTO POR SUBSETORES DE ATIVIDADES**

(Valores Nominais em R\$ 1,00)

(Valores em US\$ 1,00)

MÊS	Relojoeiro						Relojoeiro					
	2017	2018	2019	2020	2021	2022(*)	2017	2018	2019	2020	2021	2022(*)
JANEIRO	66.891.002	58.923.593	72.056.915	62.375.552	58.940.282	60.160.501	21.492.466	18.527.684	19.257.801	14.556.722	10.935.117	11.229.421
FEVEREIRO	73.334.988	71.396.105	85.027.056	66.976.862	62.377.678	90.216.270	23.733.006	22.015.450	22.834.637	14.982.632	11.279.462	17.553.853
MARÇO	133.300.551	115.618.735	115.565.659	57.244.838	65.214.673	112.952.090	42.593.479	35.042.352	30.044.367	11.012.647	11.446.593	23.840.620
ABRIL	116.562.154	119.215.350	126.240.062	10.468.022	90.952.645	110.481.879	36.733.315	34.481.214	32.400.817	1.929.091	16.831.861	22.631.382
MAIO	125.761.188	100.778.228	109.936.465	35.927.820	114.578.594	121.855.418	38.778.079	26.980.678	27.473.814	6.621.785	21.898.741	25.768.237
JUNHO	97.940.756	82.513.918	87.671.253	63.759.352	82.832.072	97.474.051	29.610.822	21.403.278	22.691.597	11.644.693	16.559.128	18.609.021
JULHO	95.729.183	93.303.723	104.654.161	82.306.578	113.116.329	110.716.037	30.611.788	24.859.117	27.767.090	15.819.974	22.086.131	21.339.148
AGOSTO	78.748.449	93.823.995	87.288.954	82.258.806	90.898.412	97.897.797	25.259.318	23.041.256	21.074.108	15.034.600	17.673.169	18.902.838
SETEMBRO	97.784.097	94.603.439	104.306.606	102.676.130	99.616.492	102.856.867	30.885.691	23.349.649	25.103.876	18.202.728	18.313.875	19.024.316
OUTUBRO	154.683.787	160.796.664	154.712.091	151.914.437	149.367.868	152.477.845	47.260.552	43.258.633	38.638.418	26.320.115	26.469.585	29.004.726
NOVEMBRO	156.732.755	150.211.102	136.369.262	161.688.263	144.396.305	140.895.259	47.915.853	38.887.592	32.154.978	30.325.837	25.693.750	26.613.638
SUB-TOTAL	1.197.468.910	1.141.184.852	1.183.828.484	877.596.660	1.072.291.350	1.197.984.014	374.874.369	311.846.903	299.441.503	166.450.824	199.187.412	234.517.200
CRESC. PERÍODO	0,00 %	-4,70 %	3,74 %	-25,87 %	22,18 %	11,72 %	0,00 %	-16,81 %	-3,98 %	-44,41 %	19,67 %	17,74 %
DEZEMBRO	73.005.814	73.752.933	70.528.854	71.988.443	62.859.301	-	22.032.840	19.001.632	17.286.484	13.852.722	11.265.108	-
TOTAIS	1.270.474.724	1.214.937.785	1.254.357.338	949.585.103	1.135.150.651	1.197.984.014	396.907.209	330.848.535	316.727.987	180.303.546	210.452.520	234.517.200

Fonte: CGPRO/SAP

(Valores Nominais em R\$ 1,00)

(Valores em US\$ 1,00)

MÊS	Duas rodas						Duas rodas					
	2017	2018	2019	2020	2021	2022(*)	2017	2018	2019	2020	2021	2022(*)
JANEIRO	837.493.782	976.822.441	1.078.093.214	1.284.549.581	896.929.387	1.516.906.667	269.091.598	307.147.892	288.129.250	299.778.199	166.406.194	283.142.320
FEVEREIRO	864.970.623	999.722.578	1.271.347.066	1.357.866.024	1.006.282.419	1.875.409.748	279.925.768	308.270.915	341.429.548	303.752.774	181.961.307	364.908.306
MARÇO	1.018.300.364	1.167.094.958	1.268.825.812	1.332.063.534	1.901.909.263	2.246.636.334	325.377.161	353.729.453	329.865.023	256.259.698	333.826.420	474.194.000
ABRIL	813.579.487	1.070.502.260	1.226.594.874	149.600.686	1.848.128.904	2.130.564.759	256.390.863	309.626.384	314.818.252	27.569.049	342.018.081	436.430.161
MAIO	874.920.212	1.149.974.559	1.327.800.777	438.942.435	1.734.126.681	2.368.887.055	269.778.981	307.874.962	331.825.760	80.900.609	331.433.562	500.938.285
JUNHO	793.181.387	728.489.694	1.027.042.567	1.213.149.915	1.802.824.359	1.922.182.375	239.805.716	188.962.880	265.825.284	221.563.706	360.406.293	366.968.762
JULHO	776.446.960	1.163.321.970	1.216.955.171	1.399.023.725	1.725.096.967	2.039.327.114	248.288.232	309.946.439	322.885.426	268.903.401	336.827.743	393.055.106
AGOSTO	1.032.034.686	1.304.057.903	1.495.314.733	1.526.164.623	2.072.692.084	2.704.285.887	331.034.990	320.249.976	361.012.731	278.940.037	402.988.759	522.163.716
SETEMBRO	915.137.249	1.040.647.784	1.370.175.804	1.582.341.396	1.855.677.953	2.571.866.743	289.051.563	256.848.599	329.765.536	280.522.169	341.154.898	475.690.220
OUTUBRO	1.003.552.765	1.268.127.869	1.481.501.546	1.482.297.622	1.904.061.606	2.501.924.409	306.615.571	341.160.547	369.996.140	256.817.219	337.420.097	475.922.467
NOVEMBRO	1.043.930.114	1.182.293.771	1.397.636.204	1.655.717.937	1.896.565.947	2.397.051.000	319.147.085	306.079.626	329.553.455	310.542.217	337.473.255	452.777.809
SUB-TOTAL	9.973.547.629	12.051.055.787	14.161.287.768	13.421.717.478	18.644.295.570	24.275.042.091	3.134.507.528	3.309.897.673	3.585.106.405	2.585.549.078	3.471.916.609	4.746.191.152
CRESC. PERÍODO	0,00 %	20,83 %	17,51 %	-5,22 %	38,91 %	30,20 %	0,00 %	5,60 %	8,31 %	-27,88 %	34,28 %	36,70 %
DEZEMBRO	896.926.614	917.196.198	1.022.502.614	1.231.447.267	1.418.491.790	-	270.688.581	236.305.508	250.613.386	236.967.165	254.209.998	-
TOTAIS	10.870.474.243	12.968.251.985	15.183.790.382	14.653.164.745	20.062.787.360	24.275.042.091	3.405.196.109	3.546.203.181	3.835.719.791	2.822.516.243	3.726.126.607	4.746.191.152

Fonte: CGPRO/SAP

(\*) Até Novembro - Dados Parciais

**SETOR INDUSTRIAL  
FATURAMENTO POR SUBSETORES DE ATIVIDADES**

(Valores Nominais em R\$ 1,00)

(Valores em US\$ 1,00)

MÊS	Termoplástico						Termoplástico					
	2017	2018	2019	2020	2021	2022(*)	2017	2018	2019	2020	2021	2022(*)
JANEIRO	382.393.167	435.362.506	578.414.900	621.908.825	968.412.967	1.239.474.259	122.865.137	136.893.534	154.586.124	145.136.249	179.668.454	231.357.423
FEVEREIRO	386.577.036	392.416.986	529.091.249	591.957.175	1.113.562.228	1.159.322.262	125.105.837	121.004.313	142.091.323	132.420.011	201.360.209	225.575.410
MARÇO	394.678.718	438.293.447	519.073.629	624.842.594	1.266.020.294	1.367.738.080	126.111.554	132.840.349	134.946.998	120.205.959	222.214.083	288.686.327
ABRIL	348.922.291	441.367.667	511.974.815	532.285.793	1.172.662.980	1.215.139.939	109.959.124	127.658.838	131.403.628	98.091.883	217.015.134	248.912.274
MAIO	422.184.044	443.613.441	550.793.372	485.659.325	1.230.879.670	1.274.426.782	130.179.163	118.765.646	137.646.725	89.510.906	235.250.883	269.497.511
JUNHO	390.686.003	440.605.296	495.939.387	623.230.017	1.236.285.677	1.239.700.224	118.117.669	114.288.570	128.361.991	113.823.651	247.148.390	236.674.346
JULHO	397.217.917	498.258.764	664.533.260	712.585.550	1.187.688.850	1.376.032.437	127.020.311	132.752.182	176.315.537	136.964.566	231.898.010	265.213.252
AGOSTO	427.772.489	541.625.140	591.571.309	745.712.145	1.226.767.822	1.419.057.762	137.212.115	133.012.068	142.822.624	136.295.240	238.517.649	274.002.271
SETEMBRO	359.272.161	516.009.682	589.110.017	907.280.539	1.260.931.241	1.281.471.138	113.478.257	127.359.483	141.783.398	160.845.381	231.814.399	237.019.779
OUTUBRO	393.114.509	552.830.233	647.080.162	1.055.183.898	1.232.604.182	1.171.245.271	120.108.313	148.726.220	161.604.396	182.817.128	218.430.654	222.797.274
NOVEMBRO	416.839.024	542.322.241	667.658.759	1.049.639.489	1.239.839.840	1.198.110.327	127.434.737	140.399.783	157.429.559	196.867.695	220.615.997	226.310.483
SUB-TOTAL	4.319.657.359	5.242.705.404	6.345.240.859	7.950.285.350	13.135.655.751	13.941.718.481	1.357.592.217	1.433.700.986	1.608.992.303	1.512.978.669	2.443.933.862	2.726.046.350
CRESC. PERÍODO	0,00 %	21,37 %	21,03 %	25,30 %	65,22 %	6,14 %	0,00 %	5,61 %	12,23 %	-5,97 %	61,53 %	11,54 %
DEZEMBRO	389.865.964	532.261.256	565.651.246	961.986.222	1.159.503.865	-	117.659.865	137.131.256	138.640.011	185.114.827	207.796.392	-
TOTAIS	4.709.523.323	5.774.966.660	6.910.892.105	8.912.271.572	14.295.159.616	13.941.718.481	1.475.252.082	1.570.832.242	1.747.632.314	1.698.093.496	2.651.730.254	2.726.046.350

Fonte: CGPRO/SAP

(Valores Nominais em R\$ 1,00)

(Valores em US\$ 1,00)

MÊS	Bebidas						Bebidas					
	2017	2018	2019	2020	2021	2022(*)	2017	2018	2019	2020	2021	2022(*)
JANEIRO	72.375.816	75.137.390	93.826.969	57.088.670	46.827.918	71.377.344	23.254.768	23.625.881	25.076.027	13.322.910	8.687.925	13.323.131
FEVEREIRO	51.986.057	73.130.961	81.466.494	53.420.283	55.671.184	73.678.919	16.823.967	22.550.404	21.878.422	11.950.044	10.066.758	14.336.094
MARÇO	73.099.584	63.210.143	98.282.489	69.137.586	74.787.359	74.533.864	23.357.485	19.158.072	25.551.148	13.300.549	13.126.807	15.731.746
ABRIL	51.978.572	81.267.667	71.222.139	41.828.889	62.078.250	76.235.062	16.380.490	23.505.428	18.279.898	7.708.405	11.488.313	15.616.179
MAIO	69.029.991	71.203.784	89.131.423	49.825.391	83.059.689	101.257.025	21.285.187	19.062.911	22.274.503	9.183.219	15.874.716	21.412.384
JUNHO	81.581.745	115.635.754	109.871.519	68.498.860	72.951.600	102.890.486	24.664.937	29.994.748	28.437.602	12.510.293	14.583.903	19.643.086
JULHO	67.637.865	53.463.847	56.117.384	87.342.792	101.547.478	100.469.220	21.628.890	14.244.491	14.889.197	16.787.974	19.827.296	19.364.201
AGOSTO	84.263.815	113.579.227	92.497.591	89.872.687	91.656.592	112.737.461	27.028.424	27.892.737	22.331.625	16.426.203	17.820.581	21.768.191
SETEMBRO	95.765.899	53.312.749	64.894.875	89.580.826	96.652.902	106.966.112	30.248.231	13.158.443	15.618.502	15.881.154	17.769.037	19.784.358
OUTUBRO	88.383.117	81.324.747	78.225.419	109.034.790	88.925.322	117.346.469	27.003.702	21.878.547	19.536.330	18.890.951	15.758.519	22.321.946
NOVEMBRO	91.254.103	104.617.535	81.627.603	133.018.316	107.731.387	133.477.587	27.897.922	27.084.044	19.247.254	24.948.575	19.169.627	25.212.517
SUB-TOTAL	827.356.564	885.883.804	917.163.905	848.649.090	881.889.681	1.070.969.549	259.574.003	242.155.706	233.120.508	160.910.277	164.173.482	208.513.833
CRESC. PERÍODO	0,00 %	7,07 %	3,53 %	-7,47 %	3,92 %	21,44 %	0,00 %	-6,71 %	-3,73 %	-30,98 %	2,03 %	27,01 %
DEZEMBRO	92.482.598	121.915.474	96.056.076	100.107.360	104.780.782	-	27.910.849	31.410.180	23.543.156	19.263.640	18.777.918	-
TOTAIS	919.839.162	1.007.799.278	1.013.219.981	948.756.450	986.670.463	1.070.969.549	287.484.852	273.565.886	256.663.664	180.173.917	182.951.400	208.513.833

Fonte: CGPRO/SAP

(\*) Até Novembro - Dados Parciais



**SETOR INDUSTRIAL  
FATURAMENTO POR SUBSETORES DE ATIVIDADES**

(Valores Nominais em R\$ 1,00)

(Valores em US\$ 1,00)

MÊS	Metalúrgico						Metalúrgico					
	2017	2018	2019	2020	2021	2022(*)	2017	2018	2019	2020	2021	2022(*)
JANEIRO	416.661.667	454.845.530	572.070.510	800.902.667	1.102.321.779	954.255.906	133.875.805	143.019.693	152.890.534	186.908.440	204.512.389	178.119.219
FEVEREIRO	299.236.109	377.170.842	663.059.970	670.318.956	1.078.348.437	990.508.683	96.840.165	116.303.066	178.069.602	149.949.434	194.992.665	192.728.467
MARÇO	417.594.136	414.173.643	876.279.989	890.236.224	1.136.443.287	1.258.960.649	133.433.709	125.529.988	227.812.294	171.261.850	199.470.501	265.726.846
ABRIL	328.918.193	429.774.289	637.239.866	480.832.472	1.030.577.265	1.207.440.863	103.655.046	124.305.631	163.554.198	88.609.847	190.720.495	247.335.176
MAIO	384.888.045	452.155.354	702.814.935	595.285.309	1.089.356.025	1.238.896.379	118.679.056	121.052.515	175.637.870	109.715.854	208.202.291	261.984.051
JUNHO	501.538.908	492.149.084	572.727.681	621.990.376	1.279.185.019	1.123.502.072	151.632.274	127.658.509	148.236.795	113.597.249	255.724.485	214.490.659
JULHO	366.681.263	518.857.933	666.866.476	754.545.163	1.131.794.892	1.082.622.092	117.255.456	138.240.464	176.934.592	145.029.535	220.984.632	208.662.033
AGOSTO	424.755.481	574.881.251	615.312.900	818.505.821	1.053.876.851	1.259.048.156	136.244.381	141.179.089	148.554.539	149.599.880	204.902.854	243.106.421
SETEMBRO	399.470.004	500.139.401	714.401.910	1.128.674.250	1.276.855.705	1.227.854.552	126.174.985	123.442.443	171.937.884	200.094.713	234.742.013	227.102.902
OUTUBRO	412.896.975	547.758.180	684.869.599	1.133.727.411	1.149.337.488	1.077.122.888	126.152.452	147.361.701	171.042.082	196.425.277	203.674.905	204.893.074
NOVEMBRO	438.604.897	612.306.150	760.613.006	985.997.544	1.061.147.466	1.239.091.233	134.088.932	158.517.656	179.347.561	184.931.175	188.819.635	234.051.346
SUB-TOTAL	4.391.245.678	5.374.211.657	7.466.256.842	8.881.016.193	12.389.244.214	12.659.303.473	1.378.032.261	1.466.610.755	1.894.017.951	1.696.123.254	2.306.746.865	2.478.200.194
CRESC. PERÍODO	0,00 %	22,38 %	38,93 %	18,95 %	39,50 %	2,18 %	0,00 %	6,43 %	29,14 %	-10,45 %	36,00 %	7,43 %
DEZEMBRO	375.209.079	481.752.681	589.409.725	876.937.264	1.001.579.110	-	113.236.481	124.118.277	144.463.168	168.748.872	179.494.464	-
TOTAIS	4.766.454.757	5.855.964.338	8.055.666.567	9.757.953.457	13.390.823.324	12.659.303.473	1.491.268.742	1.590.729.032	2.038.481.119	1.864.872.126	2.486.241.329	2.478.200.194

Fonte: CGPRO/SAP

(Valores Nominais em R\$ 1,00)

(Valores em US\$ 1,00)

MÊS	Mecânico						Mecânico					
	2017	2018	2019	2020	2021	2022(*)	2017	2018	2019	2020	2021	2022(*)
JANEIRO	398.418.555	385.421.428	460.958.781	720.604.863	806.648.193	674.858.511	128.014.187	121.190.274	123.195.013	168.169.163	149.656.437	125.967.542
FEVEREIRO	277.033.993	305.022.294	415.486.355	474.913.205	964.792.667	642.756.939	89.655.014	94.055.595	111.581.898	106.237.435	174.458.911	125.064.587
MARÇO	278.366.833	305.690.620	288.923.293	514.139.840	1.772.322.029	650.661.427	88.946.457	92.650.367	75.113.296	98.909.186	311.081.043	137.334.085
ABRIL	332.292.538	264.862.727	262.383.188	161.282.787	883.189.562	568.669.837	104.718.435	76.607.487	67.343.357	29.721.876	163.444.659	116.487.738
MAIO	249.912.564	250.569.036	352.642.328	235.156.526	644.471.659	637.445.882	77.059.777	67.083.164	88.127.534	43.341.233	123.174.125	134.797.920
JUNHO	226.076.848	302.095.554	384.492.391	392.688.205	848.159.002	648.303.086	68.350.722	78.360.540	99.516.614	71.718.633	169.557.195	123.769.203
JULHO	260.829.863	334.315.538	528.405.341	575.561.063	1.092.541.178	772.281.571	83.406.838	89.072.426	140.197.756	110.627.379	213.320.286	148.847.732
AGOSTO	470.530.096	414.541.565	606.893.711	790.792.583	1.319.476.091	954.210.926	150.927.026	101.802.938	146.521.900	144.534.678	256.542.704	184.246.172
SETEMBRO	593.302.518	620.600.298	810.456.489	958.759.824	1.569.840.053	1.154.805.208	187.398.142	153.174.128	195.055.713	169.971.781	288.605.371	213.591.760
OUTUBRO	663.752.439	613.105.887	929.960.946	1.129.559.323	1.467.088.014	1.074.728.590	202.796.346	164.941.994	232.252.178	195.703.130	259.983.699	204.437.624
NOVEMBRO	647.213.431	563.440.523	847.476.583	1.156.526.461	1.272.741.498	1.103.035.083	197.864.088	145.867.016	199.829.423	216.915.142	226.470.488	208.351.766
SUB-TOTAL	4.397.729.678	4.359.665.470	5.888.079.406	7.109.984.680	12.641.269.946	8.881.757.060	1.379.137.032	1.184.805.929	1.478.734.682	1.355.849.636	2.336.294.918	1.722.896.129
CRESC. PERÍODO	0,00 %	-0,87 %	35,06 %	20,75 %	77,80 %	-29,74 %	0,00 %	-14,09 %	24,81 %	-8,31 %	72,31 %	-26,26 %
DEZEMBRO	618.209.267	586.673.667	748.107.751	812.801.902	1.065.682.638	-	186.572.889	151.150.015	183.359.743	156.407.317	190.982.552	-
TOTAIS	5.015.938.945	4.946.339.137	6.636.187.157	7.922.786.582	13.706.952.584	8.881.757.060	1.565.709.921	1.335.955.944	1.662.094.425	1.512.256.953	2.527.277.470	1.722.896.129

Fonte: CGPRO/SAP

(\*) Até Novembro - Dados Parciais

**SETOR INDUSTRIAL  
FATURAMENTO POR SUBSETORES DE ATIVIDADES**

(Valores Nominais em R\$ 1,00)

(Valores em US\$ 1,00)

MÊS	Polo Mecânico (Bens de Informática)						Polo Mecânico (Bens de Informática)					
	2017(***)	2018(***)	2019(***)	2020(***)	2021(***)	2022(*)(***)	2017(***)	2018(***)	2019(***)	2020(***)	2021(***)	2022(*)(***)
JANEIRO	269.905	359.524	273.119	46.979	0	-	86.722	113.047	72.993	10.964	0	-
FEVEREIRO	281.778	397.684	279.482	36.962	0	-	91.190	122.628	75.057	8.268	0	-
MARÇO	555.350	333.939	207.728	63.100	267	-	177.451	101.212	54.004	12.139	47	-
ABRIL	394.320	568.042	385.630	14.659	1.461	-	124.266	164.297	98.976	2.701	270	-
MAIO	612.462	452.208	399.306	13.405	0	-	188.851	121.067	99.789	2.471	0	-
JUNHO	299.838	319.542	273.457	53.727	0	-	90.651	82.886	70.778	9.812	0	-
JULHO	458.889	459.581	321.376	32.498	0	-	146.741	122.447	85.268	6.246	0	-
AGOSTO	421.321	350.346	284.444	32.498	0	-	135.143	86.038	68.673	5.940	0	-
SETEMBRO	306.225	251.080	205.400	39.215	0	-	96.723	61.971	49.434	6.952	0	-
OUTUBRO	439.604	253.433	349.837	24.211	447	-	134.312	68.180	87.370	4.195	79	-
NOVEMBRO	292.012	307.927	0	28.600	0	-	89.273	79.718	0	5.364	0	-
SUB-TOTAL	4.331.704	4.053.306	2.979.779	385.854	2.175	0	1.361.323	1.123.491	762.342	75.052	396	0
CRESC. PERÍODO	0,00 %	-6,43 %	-26,49 %	-87,05 %	-99,44 %	-100,00 %	0,00 %	-17,47 %	-32,15 %	-90,16 %	-99,47 %	-100,00 %
DEZEMBRO	234.196	252.491	58.452	22.599	0	-	70.679	65.052	14.326	4.349	0	-
TOTAIS	4.565.900	4.305.797	3.038.231	408.453	2.175	0	1.432.002	1.188.543	776.668	79.401	396	0

(\*\*\*)Até o ano de 2009 o produto (código 377) foi classificado no polo mecânico. Fonte: CGPRO/SAP

(Valores Nominais em R\$ 1,00)

(Valores em US\$ 1,00)

MÊS	Madeireiro(**)						Madeireiro(**)					
	2017	2018	2019	2020	2021	2022(*)	2017	2018	2019	2020	2021	2022(*)
JANEIRO	5.287.458	1.367.595	2.540.528	4.713.991	6.469.296	8.233.656	1.698.891	430.021	678.977	1.100.115	1.200.240	1.536.875
FEVEREIRO	4.117.852	2.025.460	4.882.874	4.320.676	7.769.317	3.128.486	1.332.638	624.564	1.311.332	966.529	1.404.889	608.726
MARÇO	4.898.465	3.744.818	5.852.344	5.222.242	8.907.254	3.884.313	1.565.205	1.135.000	1.521.473	1.004.644	1.563.417	819.856
ABRIL	4.118.654	5.326.538	6.209.246	6.655.580	7.619.808	11.299.860	1.297.950	1.540.620	1.593.667	1.226.519	1.410.135	2.314.691
MAIO	5.676.391	5.795.020	5.719.998	4.912.381	8.376.497	10.413.776	1.750.298	1.551.462	1.429.463	905.391	1.600.951	2.202.156
JUNHO	4.188.930	6.217.116	4.955.580	4.874.123	4.143.857	7.293.420	1.266.456	1.612.657	1.282.633	890.186	828.407	1.392.405
JULHO	3.296.472	5.842.567	4.127.399	6.691.730	5.780.777	8.401.727	1.054.129	1.556.648	1.095.091	1.286.203	1.128.705	1.619.329
AGOSTO	4.425.901	6.197.925	7.660.700	8.046.842	7.736.445	9.747.334	1.419.650	1.522.084	1.849.517	1.470.737	1.504.179	1.882.088
SETEMBRO	4.484.527	4.797.972	5.633.054	7.058.390	7.326.426	7.996.121	1.416.465	1.184.217	1.355.729	1.251.332	1.346.918	1.478.956
OUTUBRO	5.150.509	6.327.172	6.616.620	7.123.238	8.684.721	8.307.330	1.573.636	1.702.180	1.652.461	1.234.145	1.539.026	1.580.242
NOVEMBRO	5.270.202	6.497.845	3.467.835	7.445.867	10.599.885	8.456.917	1.611.190	1.682.203	817.693	1.396.528	1.886.134	1.597.423
SUB-TOTAL	50.915.361	54.140.028	57.666.178	67.065.060	83.414.283	87.162.940	15.986.508	14.541.656	14.588.036	12.732.329	15.413.001	17.032.747
CRESC. PERÍODO	0,00 %	6,33 %	6,51 %	16,30 %	24,38 %	4,49 %	0,00 %	-9,04 %	0,32 %	-12,72 %	21,05 %	10,51 %
DEZEMBRO	3.583.419	4.301.693	4.896.788	6.780.279	11.178.891	-	1.081.460	1.108.284	1.200.193	1.304.728	2.003.385	-
TOTAIS	54.498.780	58.441.721	62.562.966	73.845.339	94.593.174	87.162.940	17.067.968	15.649.940	15.788.229	14.037.057	17.416.386	17.032.747

Fonte: CGPRO/SAP

(\*) Até Novembro - Dados Parciais

(\*\*)OBSERVAÇÃO: O crescimento do Polo Madeireiro deu-se, segundo as empresas, pela liberação de guias e certidões por parte do IBAMA, a partir de fevereiro do corrente ano.

**SETOR INDUSTRIAL  
FATURAMENTO POR SUBSETORES DE ATIVIDADES**

(Valores Nominais em R\$ 1,00)

(Valores em US\$ 1,00)

MÊS	Papel e papelão						Papel e papelão					
	2017	2018	2019	2020	2021	2022(*)	2017	2018	2019	2020	2021	2022(*)
JANEIRO	34.283.841	41.868.447	48.721.652	49.727.629	72.406.833	84.792.825	11.015.597	13.164.936	13.021.261	11.605.048	13.433.550	15.827.234
FEVEREIRO	25.119.926	39.639.750	50.232.021	59.426.911	81.915.801	89.919.847	8.129.426	12.223.173	13.490.176	13.293.719	14.812.448	17.496.176
MARÇO	35.918.365	44.248.018	47.082.309	60.746.341	93.902.292	96.293.221	11.476.983	13.410.929	12.240.299	11.686.259	16.481.894	20.324.459
ABRIL	25.732.269	40.096.137	48.187.267	33.428.842	90.163.862	88.091.253	8.109.249	11.597.194	12.367.760	6.160.409	16.685.888	18.044.830
MAIO	39.042.904	40.658.006	51.446.438	41.590.647	90.519.990	103.505.836	12.038.760	10.885.095	12.856.788	7.665.490	17.300.560	21.887.931
JUNHO	30.685.983	40.080.940	43.817.015	46.474.822	88.826.851	110.966.752	9.277.417	10.396.592	11.340.981	8.487.932	17.757.557	21.184.947
JULHO	35.337.410	38.978.388	55.727.875	55.889.421	100.645.871	110.734.606	11.300.016	10.385.098	14.785.852	10.742.388	19.651.256	21.342.727
AGOSTO	42.391.775	48.159.540	56.777.606	63.536.627	104.847.087	114.296.691	13.597.567	11.826.999	13.707.775	11.612.711	20.385.178	22.069.259
SETEMBRO	44.861.041	44.501.709	61.396.258	63.781.328	99.867.865	114.022.117	14.169.628	10.983.737	14.776.476	11.307.343	18.360.088	21.089.431
OUTUBRO	48.291.201	54.953.524	76.003.515	72.698.346	99.531.667	116.142.203	14.754.415	14.783.978	18.981.423	12.595.437	17.638.077	22.092.867
NOVEMBRO	50.902.517	49.216.756	58.414.855	71.737.425	95.510.711	110.952.287	15.561.760	12.741.542	13.773.840	13.454.888	16.995.091	20.957.724
SUB-TOTAL	412.567.232	482.401.215	597.806.811	619.038.339	1.018.138.830	1.139.717.638	129.430.818	132.399.273	151.342.631	118.611.624	189.501.587	222.317.585
CRESC. PERÍODO	0,00 %	16,93 %	23,92 %	3,55 %	64,47 %	11,94 %	0,00 %	2,29 %	14,31 %	-21,63 %	59,77 %	17,32 %
DEZEMBRO	28.056.348	44.815.235	42.488.698	69.772.167	76.040.334	-	8.467.285	11.546.152	10.413.897	13.426.245	13.627.300	-
TOTAIS	440.623.580	527.216.450	640.295.509	688.810.506	1.094.179.164	1.139.717.638	137.898.103	143.945.425	161.756.528	132.037.869	203.128.887	222.317.585

Fonte: CGPRO/SAP

(Valores Nominais em R\$ 1,00)

(Valores em US\$ 1,00)

MÊS	Couros e similares						Couros e similares					
	2017	2018	2019	2020	2021	2022(*)	2017	2018	2019	2020	2021	2022(*)
JANEIRO	0	0	2.255.852	1.234.742	1.299.016	3.120.792	0	0	602.895	288.154	241.005	582.520
FEVEREIRO	0	0	2.865.624	965.314	4.789.243	6.596.106	0	0	769.584	215.939	866.016	1.283.439
MARÇO	0	0	1.691.084	3.038.772	4.319.277	5.585.809	0	0	439.642	584.593	758.127	1.178.988
ABRIL	0	0	1.884.153	539.242	4.567.370	1.641.068	0	0	483.587	99.374	845.246	336.160
MAIO	0	0	1.761.560	2.141.345	7.789.297	806.968	0	0	440.225	394.667	1.488.723	170.646
JUNHO	0	0	155.515	1.918.650	10.580.298	3.369.757	0	0	40.251	350.413	2.115.129	643.329
JULHO	0	0	800.040	3.074.838	6.910.131	3.422.066	0	0	212.269	591.008	1.349.213	659.561
AGOSTO	0	0	2.758.535	3.566.272	4.588.049	1.053.405	0	0	665.991	651.814	892.044	203.399
SETEMBRO	0	0	1.082.802	2.791.432	5.313.600	1.524.849	0	0	260.602	494.873	976.872	282.035
OUTUBRO	0	0	1.176.886	2.805.622	550.636	1.680.495	0	0	293.920	486.091	97.579	319.668
NOVEMBRO	0	0	2.280.788	2.134.489	693.177	874.421	0	0	537.795	400.339	123.343	165.169
SUB-TOTAL	0	0	18.712.839	24.210.718	51.400.094	29.675.736	0	0	4.746.761	4.557.265	9.753.297	5.824.914
CRESC. PERÍODO	0,00 %	0,00 %	0,00 %	29,38 %	112,30 %	-42,27 %	0,00 %	0,00 %	0,00 %	-3,99 %	114,02 %	-40,28 %
DEZEMBRO	0	0	2.280.515	3.379.493	5.896.947	-	0	0	558.950	650.315	1.056.801	-
TOTAIS	0	0	20.993.354	27.590.211	57.297.041	29.675.736	0	0	5.305.711	5.207.580	10.810.098	5.824.914

Fonte: CGPRO/SAP

(\*) Até Novembro - Dados Parciais

**SETOR INDUSTRIAL  
FATURAMENTO POR SUBSETORES DE ATIVIDADES**

(Valores Nominais em R\$ 1,00)

(Valores em US\$ 1,00)

MÊS	Químico						Químico					
	2017	2018	2019	2020	2021	2022(*)	2017	2018	2019	2020	2021	2022(*)
JANEIRO	644.500.367	838.542.188	414.911.329	928.907.321	1.058.135.518	1.079.840.047	207.081.697	263.667.638	110.888.454	216.781.172	196.314.567	201.560.467
FEVEREIRO	685.545.633	785.512.236	827.847.137	649.125.950	1.078.463.690	970.592.245	221.859.428	242.217.772	222.324.400	145.208.588	195.013.506	188.853.221
MARÇO	844.007.817	838.885.855	731.135.481	771.546.689	948.908.726	1.225.231.015	269.685.524	254.254.063	190.078.118	148.428.597	166.554.109	258.607.585
ABRIL	675.036.732	721.958.774	869.213.032	306.402.779	1.026.729.220	1.116.155.984	212.730.598	208.815.519	223.092.509	56.465.203	190.008.368	228.636.156
MAIO	802.184.468	781.187.255	1.060.452.431	649.203.077	973.320.788	1.288.681.693	247.351.136	209.142.015	265.013.728	119.653.331	186.025.150	272.511.936
JUNHO	830.373.509	1.037.171.315	829.909.141	711.052.628	1.129.164.676	1.291.675.665	251.050.160	269.031.779	214.802.035	129.863.138	225.733.612	246.597.111
JULHO	784.900.576	1.793.585.386	515.905.873	804.620.549	1.113.411.726	1.370.031.422	250.991.486	477.868.912	136.881.367	154.654.420	217.395.292	264.056.631
AGOSTO	840.140.947	1.647.856.490	666.031.534	963.426.784	1.030.897.351	1.207.182.858	269.483.239	404.679.885	160.799.501	176.087.362	200.435.003	233.091.882
SETEMBRO	924.871.579	404.993.662	710.805.965	1.205.500.051	1.186.164.900	1.249.990.986	292.126.209	99.958.945	171.072.434	213.714.619	218.069.070	231.197.238
OUTUBRO	467.843.834	656.340.997	989.742.586	1.361.847.404	1.332.797.788	1.317.456.987	142.940.371	176.573.403	247.182.285	235.948.474	236.186.034	250.610.041
NOVEMBRO	1.207.305.809	840.067.543	1.079.603.077	1.175.691.545	1.285.051.386	1.460.149.218	369.093.797	217.481.954	254.563.329	220.509.696	228.660.899	275.806.883
SUB-TOTAL	8.706.711.271	10.346.101.701	8.695.557.586	9.527.324.777	12.163.045.769	13.576.988.120	2.734.393.645	2.823.691.885	2.196.698.160	1.817.314.600	2.260.395.610	2.651.529.151
CRESC. PERÍODO	0,00 %	18,83 %	-15,95 %	9,57 %	27,66 %	11,62 %	0,00 %	3,27 %	-22,20 %	-17,27 %	24,38 %	17,30 %
DEZEMBRO	1.170.305.157	668.788.728	803.882.379	607.989.554	1.096.616.145	-	353.193.046	172.306.057	197.029.995	116.995.315	196.526.191	-
TOTAIS	9.877.016.428	11.014.890.429	9.499.439.965	10.135.314.331	13.259.661.914	13.576.988.120	3.087.586.691	2.995.997.942	2.393.728.155	1.934.309.915	2.456.921.801	2.651.529.151

Fonte: CGPRO/SAP

(Valores Nominais em R\$ 1,00)

(Valores em US\$ 1,00)

MÊS	Vestuário e calçados						Vestuário e calçados					
	2017	2018	2019	2020	2021	2022(*)	2017	2018	2019	2020	2021	2022(*)
JANEIRO	1.797.097	1.086.951	1.538.221	968.450	3.414.215	1.391.434	577.418	341.776	411.102	226.009	633.435	259.722
FEVEREIRO	1.684.794	961.450	1.517.727	1.108.746	2.871.733	2.743.400	545.241	296.469	407.597	248.025	519.282	533.798
MARÇO	1.836.580	1.094.616	1.327.131	1.344.703	2.240.868	2.112.508	586.842	331.762	345.023	258.691	393.321	445.884
ABRIL	1.708.057	1.656.393	1.152.987	2.077.292	980.880	1.701.094	538.276	479.086	295.926	382.812	181.523	348.456
MAIO	2.301.785	1.294.042	1.417.989	2.383.808	1.238.983	4.436.726	709.748	346.445	354.364	439.355	236.800	938.215
JUNHO	2.293.539	1.119.278	1.350.794	1.942.745	1.502.199	3.344.579	693.415	290.329	349.621	354.813	300.308	638.522
JULHO	2.547.343	1.642.089	1.364.036	2.965.097	2.150.989	2.261.853	814.576	437.505	361.909	569.915	419.984	435.944
AGOSTO	2.233.204	1.499.795	975.817	2.818.674	1.570.673	4.349.549	716.322	368.319	235.591	515.174	305.382	839.843
SETEMBRO	1.304.260	1.296.991	1.881.106	3.057.411	1.326.276	4.635.530	411.958	320.118	452.733	542.027	243.828	857.384
OUTUBRO	1.042.986	1.858.101	1.351.438	3.117.260	1.399.201	1.552.074	318.664	499.879	337.514	540.085	247.953	295.239
NOVEMBRO	723.093	1.905.324	1.633.924	3.183.886	1.515.912	3.060.954	221.062	493.262	385.269	597.162	269.740	578.182
SUB-TOTAL	19.472.738	15.415.030	15.511.170	24.968.072	20.211.929	31.589.701	6.133.522	4.204.950	3.936.649	4.674.068	3.751.556	6.171.189
CRESC. PERÍODO	0,00 %	-20,84 %	0,62 %	60,97 %	-19,05 %	56,29 %	0,00 %	-31,44 %	-6,38 %	18,73 %	-19,74 %	64,50 %
DEZEMBRO	858.095	1.300.275	759.008	3.103.040	1.176.266	-	258.969	335.002	186.031	597.117	210.800	-
TOTAIS	20.330.833	16.715.305	16.270.178	28.071.112	21.388.195	31.589.701	6.392.491	4.539.952	4.122.680	5.271.185	3.962.356	6.171.189

Fonte: CGPRO/SAP

(\*) Até Novembro - Dados Parciais

**SETOR INDUSTRIAL  
FATURAMENTO POR SUBSETORES DE ATIVIDADES**

(Valores Nominais em R\$ 1,00)

(Valores em US\$ 1,00)

MÊS	Produtos Alimentícios						Produtos Alimentícios					
	2017	2018	2019	2020	2021	2022(*)	2017	2018	2019	2020	2021	2022(*)
JANEIRO	16.920.598	17.554.281	31.505.866	53.081.146	53.374.818	78.843.425	5.436.686	5.519.693	8.420.201	12.387.665	9.902.564	14.716.733
FEVEREIRO	17.345.427	16.856.015	30.891.340	46.931.928	56.810.905	85.922.951	5.613.407	5.197.661	8.296.095	10.498.608	10.272.848	16.718.479
MARÇO	23.912.799	20.283.093	29.621.639	58.327.995	70.485.210	102.594.112	7.640.848	6.147.510	7.700.933	11.221.022	12.371.687	21.654.378
ABRIL	20.696.278	19.742.676	32.019.929	53.082.387	68.263.767	76.101.406	6.522.210	5.710.267	8.218.246	9.782.247	12.633.016	15.588.800
MAIO	24.459.935	25.300.787	32.796.559	54.078.968	77.644.566	87.156.360	7.542.146	6.773.610	8.196.066	9.967.187	14.839.755	18.430.578
JUNHO	18.454.234	27.710.679	30.502.218	58.105.469	73.307.188	98.162.656	5.579.343	7.187.871	7.894.766	10.612.096	14.654.989	18.740.484
JULHO	20.666.895	33.738.879	35.116.853	64.113.394	76.272.948	82.228.925	6.608.754	8.989.124	9.317.287	12.323.100	14.892.406	15.848.609
AGOSTO	20.543.706	33.978.537	32.727.179	59.357.427	86.386.183	98.557.868	6.589.590	8.344.434	7.901.299	10.848.871	16.795.867	19.030.289
SETEMBRO	18.598.061	30.425.694	45.263.282	62.742.826	83.467.921	110.249.357	5.874.309	7.509.550	10.893.690	11.123.234	15.345.060	20.391.624
OUTUBRO	9.015.207	34.625.344	53.591.390	64.694.121	78.843.743	105.350.041	2.754.417	9.315.150	13.384.129	11.208.656	13.971.955	20.039.955
NOVEMBRO	19.451.896	31.222.769	50.459.879	64.245.439	72.472.214	78.848.648	5.946.773	8.083.146	11.898.109	12.049.710	12.895.641	14.893.683
SUB-TOTAL	210.065.036	291.438.754	404.496.134	638.761.100	797.329.463	1.004.015.749	66.108.483	78.778.016	102.120.821	122.022.396	148.575.788	196.053.612
CRESC. PERÍODO	0,00 %	38,74 %	38,79 %	57,92 %	24,82 %	25,92 %	0,00 %	19,16 %	29,63 %	19,49 %	21,76 %	31,96 %
DEZEMBRO	18.199.687	26.966.307	44.284.409	62.521.812	81.929.638	-	5.492.587	6.947.572	10.854.022	12.031.060	14.682.731	-
TOTAIS	228.264.723	318.405.061	448.780.543	701.282.912	879.259.101	1.004.015.749	71.601.070	85.725.588	112.974.843	134.053.456	163.258.519	196.053.612

Fonte: CGPRO/SAP

(Valores Nominais em R\$ 1,00)

(Valores em US\$ 1,00)

MÊS	Editorial e gráfico						Editorial e gráfico					
	2017	2018	2019	2020	2021	2022(*)	2017	2018	2019	2020	2021	2022(*)
JANEIRO	6.406.865	4.658.524	7.585.363	6.855.332	5.608.377	4.640.616	2.058.563	1.464.806	2.027.250	1.599.844	1.040.515	866.207
FEVEREIRO	6.379.483	5.287.348	6.650.255	4.529.433	6.595.356	5.098.327	2.064.558	1.630.388	1.785.975	1.013.228	1.192.607	992.008
MARÇO	6.708.441	5.818.234	6.705.219	4.021.889	6.431.806	8.682.843	2.143.546	1.763.422	1.743.200	773.723	1.128.922	1.832.674
ABRIL	4.448.910	6.145.062	7.594.568	1.806.290	5.809.345	6.537.046	1.402.026	1.777.365	1.949.224	332.871	1.075.088	1.339.065
MAIO	5.490.055	5.392.737	5.569.939	2.884.666	4.652.498	7.001.982	1.692.842	1.443.761	1.391.963	531.667	889.205	1.480.679
JUNHO	7.426.006	5.948.382	8.142.116	3.561.452	6.587.123	4.962.118	2.245.134	1.542.950	2.107.391	650.446	1.316.845	947.331
JULHO	4.914.508	5.994.152	6.639.579	4.306.930	4.733.288	6.059.615	1.571.536	1.597.035	1.761.629	827.826	924.182	1.167.916
AGOSTO	7.762.588	7.043.805	6.309.812	6.209.150	5.520.066	7.429.326	2.489.924	1.729.815	1.523.373	1.134.858	1.073.254	1.434.510
SETEMBRO	11.176.094	8.420.729	5.779.442	5.669.784	6.353.597	8.300.800	3.530.036	2.078.371	1.390.961	1.005.156	1.168.069	1.535.309
OUTUBRO	6.240.083	8.249.919	8.648.259	6.546.460	7.260.214	7.992.545	1.906.533	2.219.450	2.159.851	1.134.215	1.286.588	1.520.362
NOVEMBRO	9.120.294	7.627.713	7.161.230	6.176.513	5.716.933	7.830.464	2.788.228	1.974.710	1.688.571	1.158.451	1.017.266	1.479.093
SUB-TOTAL	76.073.327	70.586.605	76.785.782	52.567.899	65.268.603	74.535.682	23.892.926	19.222.073	19.529.388	10.162.285	12.112.541	14.595.154
CRESC. PERÍODO	0,00 %	-7,21 %	8,78 %	-31,54 %	24,16 %	14,20 %	0,00 %	-19,55 %	1,60 %	-47,96 %	19,19 %	20,50 %
DEZEMBRO	5.996.461	7.093.409	6.998.821	5.288.307	4.400.638	-	1.809.706	1.827.539	1.715.397	1.017.628	788.645	-
TOTAIS	82.069.788	77.680.014	83.784.603	57.856.206	69.669.241	74.535.682	25.702.632	21.049.612	21.244.785	11.179.913	12.901.186	14.595.154

Fonte: CGPRO/SAP

(\*) Até Novembro - Dados Parciais

**SETOR INDUSTRIAL  
FATURAMENTO POR SUBSETORES DE ATIVIDADES**

(Valores Nominais em R\$ 1,00)

(Valores em US\$ 1,00)

MÊS	Têxtil						Têxtil					
	2017	2018	2019	2020	2021	2022(*)	2017	2018	2019	2020	2021	2022(*)
JANEIRO	7.878.919	9.678.576	11.133.318	13.452.779	18.914.349	32.317.950	2.531.542	3.043.290	2.975.471	3.139.505	3.509.156	6.032.394
FEVEREIRO	8.958.206	8.807.369	10.454.915	12.251.979	18.228.715	26.341.795	2.899.096	2.715.809	2.807.744	2.740.751	3.296.213	5.125.461
MARÇO	9.950.824	7.222.670	11.587.615	11.805.592	25.099.775	39.770.265	3.179.583	2.189.086	3.012.509	2.271.136	4.405.556	8.394.247
ABRIL	5.389.554	3.677.329	12.311.309	6.982.037	21.154.114	32.087.726	1.698.460	1.063.611	3.159.825	1.286.679	3.914.819	6.572.929
MAIO	8.581.674	7.368.478	13.113.341	7.991.048	36.448.853	38.078.196	2.646.133	1.972.713	3.277.106	1.472.814	6.966.258	8.052.231
JUNHO	6.355.730	8.655.383	15.339.625	10.422.379	32.298.930	34.060.168	1.921.553	2.245.119	3.970.293	1.903.492	6.456.945	6.502.514
JULHO	6.035.182	10.384.020	18.342.627	14.252.736	38.769.643	22.455.051	1.929.900	2.766.637	4.866.709	2.739.488	7.569.830	4.327.934
AGOSTO	7.974.943	10.439.769	18.225.018	17.055.060	30.094.431	33.905.930	2.558.039	2.563.794	4.400.053	3.117.186	5.851.191	6.546.810
SETEMBRO	9.422.626	6.902.118	16.032.604	16.113.030	29.829.208	29.294.519	2.976.193	1.703.554	3.858.629	2.856.566	5.483.915	5.418.289
OUTUBRO	8.211.192	10.568.346	16.770.163	18.570.056	34.765.272	14.139.240	2.508.766	2.843.170	4.188.248	3.217.377	6.160.778	2.689.602
NOVEMBRO	10.434.398	8.139.810	16.482.537	17.837.309	34.612.618	40.588.342	3.189.972	2.107.285	3.886.474	3.345.520	6.158.938	7.666.712
SUB-TOTAL	89.193.248	91.843.868	159.793.072	146.734.005	320.215.908	343.039.182	28.039.237	25.214.068	40.403.061	28.090.514	59.773.599	67.329.123
CRESC. PERÍODO	0,00 %	2,97 %	73,98 %	-8,17 %	118,23 %	7,13 %	0,00 %	-10,08 %	60,24 %	-30,47 %	112,79 %	12,64 %
DEZEMBRO	9.077.492	6.074.749	9.141.898	4.282.936	23.133.730	-	2.739.548	1.565.092	2.240.661	824.165	4.145.830	-
TOTAIS	98.270.740	97.918.617	168.934.970	151.016.941	343.349.638	343.039.182	30.778.785	26.779.160	42.643.722	28.914.679	63.919.429	67.329.123

Obs: os valores referentes ao setor têxtil serão revistos. Fonte: CGPRO/SAP

(Valores Nominais em R\$ 1,00)

(Valores em US\$ 1,00)

MÊS	Mineral não metálico						Mineral não metálico					
	2017	2018	2019	2020	2021	2022(*)	2017	2018	2019	2020	2021	2022(*)
JANEIRO	7.271.636	3.290.445	5.195.065	4.452.438	7.760.607	9.466.098	2.336.419	1.034.634	1.388.424	1.039.075	1.439.816	1.766.920
FEVEREIRO	3.499.552	2.736.138	3.709.984	4.723.224	7.275.071	7.801.526	1.132.541	843.706	996.343	1.056.579	1.315.517	1.517.984
MARÇO	3.989.892	3.433.840	3.756.338	4.241.605	6.368.695	8.656.489	1.274.889	1.040.747	976.560	815.991	1.117.844	1.827.112
ABRIL	3.914.908	4.033.052	5.557.241	3.552.322	6.798.408	8.593.382	1.233.741	1.166.499	1.426.323	654.637	1.258.126	1.760.290
MAIO	3.673.480	3.286.883	6.408.962	3.572.939	8.516.281	10.714.512	1.132.706	879.975	1.601.640	658.521	1.627.667	2.265.751
JUNHO	4.929.114	4.354.871	5.197.946	6.623.747	10.712.195	11.389.183	1.490.239	1.129.610	1.345.363	1.209.728	2.141.497	2.174.338
JULHO	3.364.979	5.011.335	5.306.482	7.377.580	11.655.457	48.356.451	1.076.036	1.335.181	1.407.928	1.418.029	2.275.745	9.320.109
AGOSTO	3.624.892	4.812.472	6.625.302	6.742.896	11.339.327	49.604.000	1.162.719	1.181.845	1.599.542	1.232.412	2.204.679	9.577.911
SETEMBRO	4.203.734	3.737.279	6.146.018	8.365.312	11.004.398	54.762.527	1.327.774	922.421	1.479.186	1.483.027	2.023.090	10.128.829
OUTUBRO	4.247.843	6.420.568	5.848.212	7.901.805	8.720.668	52.002.222	1.297.844	1.727.306	1.460.556	1.369.037	1.545.396	9.891.996
NOVEMBRO	4.528.096	5.047.839	5.638.669	7.054.351	7.791.658	42.594.503	1.384.315	1.306.816	1.329.561	1.323.096	1.386.441	8.045.655
SUB-TOTAL	47.248.126	46.164.722	59.390.219	64.608.219	97.942.765	303.940.893	14.849.223	12.568.740	15.011.426	12.260.132	18.335.818	58.276.895
CRESC. PERÍODO	0,00 %	-2,29 %	28,65 %	8,79 %	51,59 %	210,33 %	0,00 %	-15,36 %	19,43 %	-18,33 %	49,56 %	217,83 %
DEZEMBRO	4.028.541	4.082.345	3.104.493	7.326.434	10.209.269	-	1.215.796	1.051.771	760.905	1.409.824	1.829.618	-
TOTAIS	51.276.667	50.247.067	62.494.712	71.934.653	108.152.034	303.940.893	16.065.019	13.620.511	15.772.331	13.669.956	20.165.436	58.276.895

Fonte: CGPRO/SAP

(\*) Até Novembro - Dados Parciais

**SETOR INDUSTRIAL  
FATURAMENTO POR SUBSETORES DE ATIVIDADES**

(Valores Nominais em R\$ 1,00)

(Valores em US\$ 1,00)

MÊS	Mobiliário						Mobiliário					
	2017	2018	2019	2020	2021	2022(*)	2017	2018	2019	2020	2021	2022(*)
JANEIRO	9.073.120	11.857.592	13.585.178	15.443.149	12.427.099	16.338.350	2.915.246	3.728.451	3.630.750	3.604.002	2.305.584	3.049.679
FEVEREIRO	7.893.731	9.465.714	11.599.299	12.018.410	16.612.187	18.074.782	2.554.606	2.918.814	3.115.077	2.688.502	3.003.903	3.516.905
MARÇO	7.952.913	9.847.658	11.085.771	10.995.140	20.784.424	19.354.963	2.541.192	2.984.681	2.882.041	2.115.223	3.648.118	4.085.222
ABRIL	6.241.464	9.581.111	11.529.275	5.923.713	17.157.709	16.432.591	1.966.931	2.771.190	2.959.108	1.091.647	3.175.237	3.366.093
MAIO	7.228.334	10.169.624	11.807.845	11.924.092	16.397.074	21.722.590	2.228.835	2.722.645	2.950.855	2.197.706	3.133.878	4.593.582
JUNHO	7.562.974	10.040.208	9.514.621	18.082.707	17.493.512	19.228.046	2.286.544	2.604.329	2.462.631	3.302.536	3.497.164	3.670.876
JULHO	8.552.671	11.410.680	12.571.933	19.534.132	20.504.847	17.197.506	2.734.929	3.040.173	3.335.615	3.754.614	4.003.602	3.314.607
AGOSTO	11.992.559	11.260.315	13.062.938	21.384.842	14.836.396	19.559.288	3.846.728	2.765.303	3.153.775	3.908.549	2.884.606	3.776.653
SETEMBRO	9.619.479	9.392.648	11.110.874	21.296.398	14.770.666	16.636.654	3.038.370	2.318.256	2.674.097	3.775.489	2.715.495	3.077.101
OUTUBRO	8.399.508	10.193.910	14.494.638	23.557.851	16.684.022	18.126.211	2.566.302	2.742.436	3.619.949	4.081.543	2.956.587	3.448.014
NOVEMBRO	9.241.701	13.215.715	16.428.038	24.314.555	18.409.711	22.786.778	2.825.344	3.421.367	3.873.624	4.560.376	3.275.808	4.304.184
SUB-TOTAL	93.758.454	116.435.175	136.790.410	184.474.989	186.077.647	205.457.759	29.505.027	32.017.645	34.657.522	35.080.187	34.599.982	40.202.916
CRESC. PERÍODO	0,00 %	24,19 %	17,48 %	34,86 %	0,87 %	10,42 %	0,00 %	8,52 %	8,25 %	1,22 %	-1,37 %	16,19 %
DEZEMBRO	10.367.220	13.584.746	15.066.930	20.156.294	18.984.751	-	3.128.782	3.499.960	3.692.875	3.878.672	3.402.285	-
TOTAIS	104.125.674	130.019.921	151.857.340	204.631.283	205.062.398	205.457.759	32.633.809	35.517.605	38.350.397	38.958.859	38.002.267	40.202.916

Fonte: CGPRO/SAP

(Valores Nominais em R\$ 1,00)

(Valores em US\$ 1,00)

MÊS	Beneficiamento de borracha						Beneficiamento de borracha					
	2017	2018	2019	2020	2021	2022(*)	2017	2018	2019	2020	2021	2022(*)
JANEIRO	18.983.166	12.724.052	15.346.235	20.516.924	22.073.690	23.844.660	6.099.401	4.000.897	4.101.407	4.788.080	4.095.304	4.450.790
FEVEREIRO	25.648.342	19.189.520	24.319.089	14.387.934	22.313.819	43.850.188	8.300.434	5.917.212	6.531.069	3.218.561	4.034.903	8.532.161
MARÇO	24.809.855	21.393.772	27.869.277	25.641.524	42.120.315	51.111.081	7.927.484	6.484.140	7.245.360	4.932.865	7.393.031	10.787.936
ABRIL	31.172.987	21.410.444	22.418.603	15.097.409	44.194.007	45.989.843	9.823.833	6.192.643	5.753.966	2.782.215	8.178.623	9.420.673
MAIO	31.236.764	22.537.290	24.407.055	21.368.984	42.530.315	52.678.032	9.631.761	6.033.757	6.099.476	3.938.475	8.128.572	11.139.595
JUNHO	24.385.205	20.307.801	30.810.760	31.720.750	43.141.004	66.154.876	7.372.477	5.267.639	7.974.625	5.793.321	8.624.406	12.629.797
JULHO	24.421.567	24.675.850	19.143.796	27.556.363	55.170.285	80.673.955	7.809.404	6.574.441	5.079.277	5.296.550	10.772.080	15.548.908
AGOSTO	32.599.378	24.805.206	26.930.993	29.960.910	50.134.594	65.184.856	10.456.562	6.091.652	6.501.930	5.476.013	9.747.554	12.586.379
SETEMBRO	24.420.125	24.678.333	31.778.906	37.006.328	51.195.489	69.867.833	7.713.242	6.091.009	7.648.353	6.560.591	9.411.974	12.922.693
OUTUBRO	20.462.589	24.185.847	24.302.519	33.724.918	51.085.122	53.875.506	6.251.937	6.506.644	6.069.409	5.843.050	9.052.830	10.248.337
NOVEMBRO	18.595.325	24.177.143	24.724.761	32.718.992	44.960.982	51.336.157	5.684.905	6.259.130	5.829.937	6.136.690	8.000.317	9.696.862
SUB-TOTAL	276.735.303	240.085.258	272.051.994	289.701.036	468.919.622	604.566.987	87.071.440	65.419.164	68.834.809	54.766.411	87.439.594	117.964.131
CRESC. PERÍODO	0,00 %	-13,24 %	13,31 %	6,49 %	61,86 %	28,93 %	0,00 %	-24,87 %	5,22 %	-20,44 %	59,66 %	34,91 %
DEZEMBRO	17.450.455	15.296.814	19.777.911	42.151.795	48.040.275	-	5.266.472	3.941.056	4.847.527	8.111.262	8.609.368	-
TOTAIS	294.185.758	255.382.072	291.829.905	331.852.831	516.959.897	604.566.987	92.337.912	69.360.220	73.682.336	62.877.673	96.048.962	117.964.131

Fonte: CGPRO/SAP

(\*) Até Novembro - Dados Parciais

**SETOR INDUSTRIAL  
FATURAMENTO POR SUBSETORES DE ATIVIDADES**

(Valores Nominais em R\$ 1,00)

(Valores em US\$ 1,00)

MÊS	Ótico						Ótico					
	2017	2018	2019	2020	2021	2022(*)	2017	2018	2019	2020	2021	2022(*)
JANEIRO	22.275.349	22.538.653	33.019.633	40.338.494	60.632.954	51.183.299	7.157.199	7.086.958	8.824.768	9.413.884	11.249.157	9.553.757
FEVEREIRO	32.728.411	23.329.069	29.299.907	49.432.562	32.451.539	48.215.199	10.591.719	7.193.669	7.868.704	11.057.997	5.868.059	9.381.484
MARÇO	36.692.920	38.385.319	33.801.811	29.749.555	31.510.161	53.759.967	11.724.476	11.634.030	8.787.680	5.723.159	5.530.718	11.347.032
ABRIL	26.388.033	27.464.564	39.132.497	1.432.245	29.106.200	42.605.162	8.315.906	7.943.705	10.043.760	263.940	5.386.446	8.727.347
MAIO	30.069.402	28.555.778	38.226.787	12.188.607	37.167.456	44.312.109	9.271.808	7.645.047	9.553.114	2.246.458	7.103.600	9.370.490
JUNHO	33.460.878	30.848.944	32.913.353	23.822.897	42.007.234	49.651.714	10.116.362	8.001.905	8.518.830	4.350.896	8.397.752	9.479.136
JULHO	30.367.743	27.658.822	43.267.547	39.207.367	37.934.989	49.224.025	9.710.841	7.369.201	11.479.848	7.535.965	7.406.863	9.487.323
AGOSTO	34.870.228	33.148.910	43.012.898	44.358.932	36.291.568	50.445.384	11.184.959	8.140.695	10.384.572	8.107.567	7.056.086	9.740.372
SETEMBRO	26.388.033	28.486.053	40.659.443	47.679.801	43.069.272	46.350.469	8.334.818	7.030.816	9.785.666	8.452.816	7.918.019	8.572.942
OUTUBRO	22.061.870	38.556.257	53.319.295	47.621.694	26.666.062	41.554.193	6.740.565	10.372.671	13.316.175	8.250.753	4.725.512	7.904.545
NOVEMBRO	25.655.009	23.177.266	42.282.452	52.601.102	47.593.379	51.411.559	7.843.170	6.000.276	9.969.925	9.865.728	8.468.723	9.711.105
SUB-TOTAL	320.957.876	322.149.635	428.935.623	388.433.256	424.430.814	528.713.080	100.991.823	88.418.973	108.533.042	75.269.163	79.110.935	103.275.533
CRESC. PERÍODO	0,00 %	0,37 %	33,15 %	-9,44 %	9,27 %	24,57 %	0,00 %	-12,45 %	22,75 %	-30,65 %	5,10 %	30,55 %
DEZEMBRO	14.722.747	22.575.364	42.037.813	52.005.939	62.314.339	-	4.443.262	5.816.294	10.303.386	10.007.493	11.167.444	-
TOTAIS	335.680.623	344.724.999	470.973.436	440.439.195	486.745.153	528.713.080	105.435.085	94.235.267	118.836.428	85.276.656	90.278.379	103.275.533

Fonte: CGPRO/SAP

(Valores Nominais em R\$ 1,00)

(Valores em US\$ 1,00)

MÊS	Brinquedos (Exceto bens de informática)						Brinquedos (Exceto bens de informática)					
	2017	2018	2019	2020	2021	2022(*)	2017	2018	2019	2020	2021	2022(*)
JANEIRO	10.610.339	10.548.054	9.432.667	13.887.781	12.414.293	14.339.035	3.409.163	3.316.685	2.520.958	3.241.022	2.303.208	2.676.491
FEVEREIRO	15.540.924	9.540.912	10.122.679	11.428.492	13.978.245	20.894.945	5.029.425	2.942.002	2.718.519	2.556.538	2.527.620	4.065.639
MARÇO	12.782.703	12.665.572	12.607.372	11.040.150	16.160.292	20.870.848	4.084.453	3.838.750	3.277.622	2.123.882	2.836.483	4.405.177
ABRIL	11.242.387	12.875.430	12.616.551	11.211.855	14.023.282	20.854.567	3.542.918	3.724.021	3.238.168	2.066.168	2.595.174	4.271.901
MAIO	14.672.802	10.195.584	11.716.537	14.285.656	17.239.465	26.344.529	4.524.314	2.729.595	2.928.036	2.632.961	3.294.879	5.570.963
JUNHO	11.082.997	9.153.411	11.802.376	16.444.805	13.966.044	25.070.822	3.350.767	2.374.303	3.054.761	3.003.398	2.791.980	4.786.335
JULHO	12.477.838	10.586.360	16.753.172	20.213.657	19.239.583	30.471.055	3.990.099	2.820.547	4.444.991	3.885.224	3.756.557	5.872.919
AGOSTO	14.597.036	12.985.231	15.627.451	24.094.870	26.796.067	32.402.550	4.682.139	3.188.907	3.772.924	4.403.866	5.209.898	6.256.526
SETEMBRO	10.286.089	11.218.421	15.971.102	17.465.577	23.008.236	24.902.406	3.248.923	2.768.887	3.843.827	3.096.349	4.229.922	4.605.927
OUTUBRO	11.934.558	11.218.709	14.642.194	16.250.445	23.218.474	23.248.126	3.646.367	3.018.135	3.656.800	2.815.490	4.114.562	4.422.318
NOVEMBRO	12.254.919	11.522.208	17.448.772	20.486.496	27.465.548	28.533.952	3.746.536	2.982.941	4.114.306	3.842.395	4.887.195	5.389.764
SUB-TOTAL	137.482.592	122.509.892	148.740.873	176.809.784	207.509.529	267.932.835	43.255.104	33.704.773	37.570.912	33.667.293	38.547.478	52.323.960
CRESC. PERÍODO	0,00 %	-10,89 %	21,41 %	18,87 %	17,36 %	29,12 %	0,00 %	-22,08 %	11,47 %	-10,39 %	14,50 %	35,74 %
DEZEMBRO	10.931.121	10.189.704	12.390.571	15.990.503	25.882.632	-	3.298.965	2.625.265	3.036.905	3.077.049	4.638.465	-
TOTAIS	148.413.713	132.699.596	161.131.444	192.800.287	233.392.161	267.932.835	46.554.069	36.330.038	40.607.817	36.744.342	43.185.943	52.323.960

Fonte: CGPRO/SAP

(\*) Até Novembro - Dados Parciais



**SETOR INDUSTRIAL  
FATURAMENTO POR SUBSETORES DE ATIVIDADES**

(Valores Nominais em R\$ 1,00)

(Valores em US\$ 1,00)

MÊS	Isqueiros, canetas e barbeadores descartáveis						Isqueiros, canetas e barbeadores descartáveis					
	2017	2018	2019	2020	2021	2022(*)	2017	2018	2019	2020	2021	2022(*)
JANEIRO	138.383.762	143.907.659	146.681.823	166.868.937	201.931.076	191.120.331	44.463.504	45.249.712	39.201.920	38.942.576	37.464.022	35.674.083
FEVEREIRO	138.201.947	150.137.257	168.741.211	159.120.175	192.281.665	204.370.896	44.725.549	46.295.793	45.316.686	35.594.966	34.769.387	39.765.517
MARÇO	200.395.232	183.140.841	193.140.874	233.509.863	235.465.385	234.949.088	64.032.219	55.507.317	50.212.108	44.922.157	41.329.294	49.590.335
ABRIL	166.157.622	199.207.819	178.464.957	145.904.316	165.259.013	214.829.652	52.362.795	57.617.811	45.804.876	26.887.866	30.583.132	44.006.238
MAIO	167.918.948	196.607.384	217.063.389	146.173.844	196.126.285	226.063.592	51.777.296	52.636.374	54.245.505	26.941.011	37.484.478	47.804.689
JUNHO	171.025.502	202.032.327	188.826.129	181.554.758	184.789.740	205.491.978	51.706.827	52.405.148	48.873.105	33.158.264	36.941.694	39.231.000
JULHO	135.383.859	196.381.925	143.546.837	220.162.403	180.494.716	222.720.587	43.292.357	52.322.470	38.086.187	42.316.951	35.241.861	42.926.642
AGOSTO	171.119.079	236.930.355	162.133.796	198.840.879	192.949.826	263.146.493	54.888.080	58.185.254	39.143.843	36.342.529	37.514.791	50.810.290
SETEMBRO	172.763.420	228.905.919	214.749.558	209.467.617	227.267.509	231.009.289	54.568.358	56.497.660	51.684.611	37.135.039	41.781.724	42.727.276
OUTUBRO	158.008.551	247.965.984	211.368.864	246.088.321	225.518.775	231.099.009	48.276.368	66.709.527	52.788.108	42.636.322	39.964.341	43.960.245
NOVEMBRO	204.542.778	233.373.072	239.874.940	247.793.941	255.349.719	265.038.624	62.532.185	60.417.084	56.560.938	46.475.597	45.436.702	50.063.018
SUB-TOTAL	1.823.900.700	2.218.590.542	2.064.592.378	2.155.485.054	2.257.433.709	2.489.839.539	572.625.538	603.844.150	521.917.887	411.353.278	418.511.426	486.559.333
CRESC. PERÍODO	0,00 %	21,64 %	-6,94 %	4,40 %	4,73 %	10,30 %	0,00 %	5,45 %	-13,57 %	-21,18 %	1,74 %	16,26 %
DEZEMBRO	200.199.974	203.798.693	272.519.235	245.983.690	239.904.930	-	60.419.488	52.506.491	66.793.930	47.334.595	42.993.715	-
TOTAIS	2.024.100.674	2.422.389.235	2.337.111.613	2.401.468.744	2.497.338.639	2.489.839.539	633.045.026	656.350.641	588.711.817	458.687.873	461.505.141	486.559.333

Fonte: CGPRO/SAP

(Valores Nominais em R\$ 1,00)

(Valores em US\$ 1,00)

MÊS	Naval						Naval					
	2017	2018	2019	2020	2021	2022(*)	2017	2018	2019	2020	2021	2022(*)
JANEIRO	38.729.885	21.908.080	15.270.767	9.982.885	8.441.306	36.670.626	12.444.136	6.888.683	4.081.238	2.329.728	1.566.105	6.844.855
FEVEREIRO	35.222.417	68.958.471	60.011.885	40.466.540	82.299.137	67.275.108	11.398.840	21.263.790	16.116.630	9.052.310	14.881.765	13.090.070
MARÇO	61.520.035	4.237.239	1.416.333	7.099.672	65.084.820	58.160.143	19.657.475	1.284.245	368.213	1.365.821	11.423.801	12.275.770
ABRIL	30.930.290	16.968.554	1.286.045	12.441.095	16.907.970	15.778.567	9.747.350	4.907.894	330.077	2.292.698	3.129.020	3.232.121
MAIO	3.853.035	16.081.025	1.328.846	17.671.585	10.611.347	24.664.871	1.188.072	4.305.265	332.087	3.257.015	2.028.085	5.215.773
JUNHO	9.525.359	4.149.839	13.634.178	14.199.685	1.505.007	31.621.282	2.879.840	1.076.426	3.528.879	2.593.360	300.869	6.036.900
JULHO	28.473.248	9.686.150	15.107.964	10.133.229	22.452.287	25.384.478	9.105.029	2.580.702	4.008.481	1.947.687	4.383.842	4.892.545
AGOSTO	11.005.049	85.130.629	19.147.879	40.095.092	35.378.554	3.066.130	3.529.975	20.906.343	4.622.858	7.328.257	6.878.571	592.031
SETEMBRO	257.509	834.687	1.815.080	5.731.475	6.005.493	41.785.138	81.336	206.014	436.842	1.016.093	1.104.073	7.728.543
OUTUBRO	1.957.167	7.135.755	6.653.533	19.129.392	13.768.438	1.855.997	597.973	1.919.710	1.661.680	3.314.285	2.439.915	353.053
NOVEMBRO	689.224	678.860	9.738.637	12.266.048	38.851.333	6.006.527	210.707	175.748	2.296.307	2.300.589	6.913.172	1.134.570
SUB-TOTAL	222.163.218	235.769.289	145.411.147	189.216.698	301.305.692	312.268.867	70.840.733	65.514.820	37.783.292	36.797.843	55.049.218	61.396.231
CRESC. PERÍODO	0,00 %	6,12 %	-38,32 %	30,13 %	59,24 %	3,64 %	0,00 %	-7,52 %	-42,33 %	-2,61 %	49,60 %	11,53 %
DEZEMBRO	58.275.310	4.752.126	8.367.864	17.835.621	9.646.503	-	17.587.237	1.224.333	2.050.947	3.432.105	1.728.764	-
TOTAIS	280.438.528	240.521.415	153.779.011	207.052.319	310.952.195	312.268.867	88.427.970	66.739.153	39.834.239	40.229.948	56.777.982	61.396.231

Fonte: CGPRO/SAP

(\*) Até Novembro - Dados Parciais

**SETOR INDUSTRIAL  
FATURAMENTO POR SUBSETORES DE ATIVIDADES**

(Valores Nominais em R\$ 1,00)

(Valores em US\$ 1,00)

MÊS	DIVERSOS						DIVERSOS					
	2017	2018	2019	2020	2021	2022(*)	2017	2018	2019	2020	2021	2022(*)
JANEIRO	4.249.224	5.917.014	17.569.904	23.608.736	17.338.483	38.920.836	1.365.300	1.860.521	4.695.701	5.509.623	3.216.787	7.264.874
FEVEREIRO	5.022.520	4.254.861	13.271.029	17.533.512	16.160.626	32.710.469	1.625.411	1.312.014	3.564.032	3.922.223	2.922.250	6.364.647
MARÇO	5.570.821	4.548.537	16.174.432	20.228.770	17.618.334	40.378.864	1.780.042	1.378.595	4.204.974	3.891.570	3.092.401	8.522.703
ABRIL	5.984.722	8.020.841	18.065.481	11.365.009	26.380.226	30.500.922	1.886.021	2.319.905	4.636.692	2.094.392	4.881.972	6.247.884
MAIO	5.147.867	14.445.778	17.122.192	16.400.308	29.348.196	42.269.860	1.587.329	3.867.471	4.278.943	3.022.708	5.609.150	8.938.624
JUNHO	6.088.084	15.862.791	16.024.054	21.433.062	34.705.382	33.373.119	1.840.635	4.114.648	4.147.441	3.914.429	6.938.024	6.371.348
JULHO	4.839.224	9.366.083	19.777.783	16.283.426	41.586.015	36.214.622	1.547.462	2.495.426	5.247.488	3.129.803	8.119.731	6.979.921
AGOSTO	4.119.553	11.917.709	17.552.831	20.405.788	35.211.989	46.410.386	1.321.386	2.926.746	4.237.767	3.729.605	6.846.186	8.961.264
SETEMBRO	4.393.375	8.767.790	19.331.696	22.272.792	35.926.301	37.172.830	1.387.674	2.164.031	4.652.634	3.948.587	6.604.828	6.875.454
OUTUBRO	7.865.430	20.002.611	19.263.612	27.628.844	32.503.266	37.945.559	2.403.126	5.381.241	4.810.972	4.786.868	5.759.927	7.218.101
NOVEMBRO	6.970.324	18.606.633	20.625.239	26.068.812	35.882.369	43.728.391	2.130.946	4.817.002	4.863.296	4.889.400	6.384.877	8.259.835
SUB-TOTAL	60.251.144	121.710.648	194.778.253	223.229.059	322.661.187	419.625.858	18.875.332	32.637.600	49.339.940	42.839.208	60.376.133	82.004.655
CRESC. PERÍODO	0,00 %	102,01 %	60,03 %	14,61 %	44,54 %	30,05 %	0,00 %	72,91 %	51,18 %	-13,18 %	40,94 %	35,82 %
DEZEMBRO	5.294.685	14.816.877	17.281.391	27.634.571	26.926.156	-	1.597.913	3.817.405	4.235.635	5.317.715	4.825.476	-
TOTAIS	65.545.829	136.527.525	212.059.644	250.863.630	349.587.343	419.625.858	20.473.245	36.455.005	53.575.575	48.156.923	65.201.609	82.004.655

Fonte: CGPRO/SAP

(\*) Até Novembro - Dados Parciais

# PRINCIPAIS PRODUTOS, INSUMOS E PRODUTOS EXPORTADOS



SETOR INDUSTRIAL

PRODUÇÃO, VENDA E FATURAMENTO DOS PRINCIPAIS PRODUTOS DO POLO INDUSTRIAL DE MANAUS

PRODUTOS	UNIDADE	2021			
		QUANTIDADE		FATURAMENTO	
		PRODUÇÃO	VENDIDA	(R\$)	(US\$ 1,00)
APARS. TELEFONICO - INCLUSIVE PORTEIRO ELETRONICO	UNIDADE	10.259	6.767	1.903.179	352.494
AUTO-RADIO E APARS. REPRODUTS. DE AUDIO	UNIDADE	1.397.150	1.407.342	1.063.974.153	197.322.584
BICICLETAS INCLUSIVE ELÉTRICA (CICLO-ELETRICO)	UNIDADE	765.120	752.441	1.291.207.191	239.790.477
BRINQUEDOS	UNIDADE	3.224.950	3.169.511	57.266.940	10.678.562
CAMERA FOTOGRAFICA (DIGITAL)	UNIDADE	12.750	12.024	15.615.833	2.811.854
CANETAS E LAPISEIRA (MIL UNIDADES)	MIL UNIDADES	501.876	435.233	192.440.013	35.268.980
CANETAS E LAPISEIRA (UNIDADE)	UNIDADE	22.282.265	24.333.510	30.908.847	5.672.669
COMPACT DISC - INCLUSIVE CD-ROM E DVD-ROM	UNIDADE	1.062.621	1.097.415	4.988.190	930.446
CONDICIONADOR DE AR DE JANELA OU DE PAREDE DE CORPO ÚNICO	UNIDADE	622.685	515.147	586.402.661	108.612.386
CONDICIONADOR DE AR SPLIT SYSTEM	UNIDADE	5.541.598	8.317.482	11.751.008.811	2.164.272.815
DVD RECORD PLAYER INCLUSIVE BLU RAY	UNIDADE	350.748	180.570	33.649.314	6.316.334
FORNO MICROONDAS	UNIDADE	4.732.095	4.597.540	2.231.258.468	413.063.279
HOME THEATER	UNIDADE	101.707	102.603	121.316.091	22.567.051
ISQUEIROS (MIL UNIDADES)	MIL UNIDADES	250.727	250.717	495.172.538	91.779.486
LAMINAS E CARTUCHOS (MIL UNIDADES)	MIL UNIDADES	887.979	622.558	75.693.491	13.977.675
LAMINAS E CARTUCHOS (UNIDADE)	UNIDADE	130.008.592	134.539.597	238.601.568	43.969.294
MICROCOMPUTADORES - DESKTOP	UNIDADE	49.266	55.453	88.018.889	16.354.572
MONITORES C/ TELA LCD (USO EM INFORM.)	UNIDADE	1.543.788	1.331.455	1.144.069.945	210.811.885
MOTOCICLETAS, MOTONETAS E CICLOMOTOS	UNIDADE	1.216.353	1.204.748	15.194.074.647	2.822.242.540
PLACA DE CIRCUITO IMPRESSO MONTADA (USO EM INFORMATICA)	UNIDADE	183.913.356	55.175.578	12.583.686.359	2.330.360.467
RADIOS APARS/REPRS/GRAVS AUDIO (NÃO PORTÁTIL) INCLUSIVE TOCA DISCO DIG. A LASER	UNIDADE	763.015	705.477	470.127.438	87.114.293
RADIOS E APARS-REPRS/GRAV AUDIO PORTATIL (MP3/MP4 E TOCA DISCO DIGITAL A LASER)	UNIDADE	545.987	414.748	173.708.987	32.494.853
RECEPTOR DE SINAL DE TELEVISAO	UNIDADE	1.712.665	1.659.578	642.836.145	119.162.134
RELOGIO DE PULSO E BOLSO	UNIDADE	7.472.812	6.571.633	1.125.187.070	208.594.339
TELEFONE CELULAR	UNIDADE	14.474.567	14.682.109	15.426.794.019	2.853.174.145
TELEJOGO	UNIDADE	23.827	24.281	5.145.140	954.002
TELEVISOR COM TELA LCD e OLED	UNIDADE	10.435.861	10.819.768	23.503.043.543	4.357.654.581
UNID. CONDENSADORA P/ SPLIT SYSTEM	UNIDADE	51.685	52.869	111.257.102	20.498.800
UNID. EVAPORADORA P/ SPLIT SYSTEM	UNIDADE	109.147	97.881	82.252.859	15.310.558

FONTE: CGPRO/SAP

SETOR INDUSTRIAL

PRODUÇÃO, VENDA E FATURAMENTO DOS PRINCIPAIS PRODUTOS DO POLO INDUSTRIAL DE MANAUS

PRODUTOS	UNIDADE	2022(*)			
		QUANTIDADE		FATURAMENTO	
		PRODUÇÃO	VENDIDA	(R\$)	(US\$ 1,00)
APARS. TELEFONICO - INCLUSIVE PORTEIRO ELETRONICO	UNIDADE	332.542	322.036	93.011.350	17.944.708
AUTO-RADIO E APARS. REPRODUTS. DE AUDIO	UNIDADE	1.105.113	1.120.606	1.050.361.976	204.485.339
BICICLETAS INCLUSIVE ELÉTRICA (CICLO-ELETRICO)	UNIDADE	601.824	529.865	1.023.403.517	200.233.058
BRINQUEDOS	UNIDADE	3.820.296	4.289.994	71.201.838	13.899.524
CANETAS E LAPISEIRA (MIL UNIDADES)	MIL UNIDADES	4.694.499	4.584.208	237.235.431	45.844.032
CANETAS E LAPISEIRA (UNIDADE)	UNIDADE	26.559.584	25.273.513	17.519.453	3.366.289
COMPACT DISC - INCLUSIVE CD-ROM E DVD-ROM	UNIDADE	1.430.075	1.249.643	4.133.956	826.277
CONDICIONADOR DE AR DE JANELA OU DE PAREDE DE CORPO ÚNICO	UNIDADE	105.213	207.168	266.179.702	51.490.087
CONDICIONADOR DE AR SPLIT SYSTEM	UNIDADE	3.886.614	4.210.660	7.289.810.662	1.412.651.845
DVD RECORD PLAYER INCLUSIVE BLU RAY	UNIDADE	58.202	23.586	4.440.294	857.834
FORNO MICROONDAS	UNIDADE	3.109.389	3.143.697	1.690.212.746	331.673.170
HOME THEATER	UNIDADE	64.937	64.519	72.696.887	14.224.981
ISQUEIROS (MIL UNIDADES)	MIL UNIDADES	250.569	1.803.656	515.360.507	100.660.498
LAMINAS E CARTUCHOS (MIL UNIDADES)	MIL UNIDADES	755.709	562.706	79.281.104	15.545.402
LAMINAS E CARTUCHOS (UNIDADE)	UNIDADE	171.992.801	741.388.959	278.807.844	54.624.697
MICROCOMPUTADORES - DESKTOP	UNIDADE	30.930	33.961	40.423.840	7.877.758
MONITORES C/ TELA LCD (USO EM INFORM.)	UNIDADE	2.984.333	2.097.491	2.109.975.021	412.899.187
MOTOCICLETAS, MOTONETAS E CICLOMOTOS	UNIDADE	1.350.048	1.333.669	18.841.325.467	3.683.606.984
PLACA DE CIRCUITO IMPRESSO MONTADA (USO EM INFORMATICA)	UNIDADE	64.098.496	44.993.634	13.296.305.888	2.604.445.068
RADIOS APARS/REPRS/GRAVS AUDIO (NÃO PORTÁTIL) INCLUSIVE TOCA DISCO DIG. A LASER	UNIDADE	627.118	688.012	406.317.242	79.572.834
RADIOS E APARS-REPRS/GRAV AUDIO PORTATIL (MP3/MP4 E TOCA DISCO DIGITAL A LASER)	UNIDADE	187.637	163.513	60.234.417	11.795.685
RECEPTOR DE SINAL DE TELEVISAO	UNIDADE	1.568.456	1.486.916	537.380.195	104.728.965
RELOGIO DE PULSO E BOLSO	UNIDADE	6.711.949	6.116.168	1.187.511.690	232.464.306
TELEFONE CELULAR	UNIDADE	14.704.077	14.532.095	16.661.084.363	3.264.410.722
TELEJOGO	UNIDADE	12.679	9.816	2.377.534	459.330
TELEVISOR COM TELA LCD e OLED	UNIDADE	10.149.894	10.297.663	20.197.873.991	3.931.681.562
UNID. CONDENSADORA P/ SPLIT SYSTEM	UNIDADE	66.834	51.330	144.051.912	27.953.923
UNID. EVAPORADORA P/ SPLIT SYSTEM	UNIDADE	120.162	102.381	97.703.156	18.992.412

FONTE: CGPRO/SAP

(\*)Até NOVEMBRO - Dados Parciais

**SETOR INDUSTRIAL**  
**PRODUÇÃO, VENDA E FATURAMENTO DOS PRINCIPAIS PRODUTOS DO PIM - MÊS/MÊS**

MESES	RECEPTOR DE SINAL DE TELEVISAO										
	QTD. PRODUZIDA			QUANTIDADE VENDIDA - 2022				FATURAMENTO EM US\$ 1,00			
	2020	2021	2022(*)	LOCAL	NACIONAL	EXTERIOR	TOTAL	LOCAL	NACIONAL	EXTERIOR	TOTAL
Janeiro	267.115	145.053	69.257	111	42.755	4.880	47.746	4.208	2.503.552	269.348	2.777.108
Fevereiro	273.091	145.546	156.117	2.400	101.916	-	104.316	148.163	8.158.920	-	8.307.083
Março	247.068	213.888	143.870	60	64.341	-	64.401	4.306	6.022.595	-	6.026.901
Abril	161.234	171.657	134.088	200	147.499	-	147.699	21.013	12.140.650	-	12.161.663
Mai	177.448	110.739	99.383	4.633	110.874	-	115.507	286.753	9.721.937	-	10.008.690
Junho	177.695	173.294	109.940	20	125.179	-	125.199	960	8.725.937	-	8.726.897
Julho	190.702	119.955	178.615	51	86.564	30.121	116.736	2.455	7.168.148	1.898.454	9.069.057
Agosto	150.752	165.364	177.596	90	137.895	10.350	148.335	4.350	9.189.545	535.983	9.729.878
Setembro	208.406	126.980	136.182	1.723	121.068	45.066	167.857	148.843	7.186.819	2.379.682	9.715.344
Outubro	269.896	96.496	150.438	9.900	154.837	27.194	191.931	802.274	10.084.872	1.432.629	12.319.775
Novembro	185.783	122.754	212.970	1.758	212.231	43.200	257.189	138.130	13.406.398	2.342.043	15.886.571
SUB-TOTAL	2.309.190	1.591.726	1.568.456								
CRESC. PERÍODO	0,00 %	-31,07 %	-1,46 %								
Dezembro	100.932	120.939	-	-	-	-	-	-	-	-	-
<b>TOTAIS</b>	<b>2.410.122</b>	<b>1.712.665</b>	<b>1.568.456</b>	<b>20.946</b>	<b>1.305.159</b>	<b>160.811</b>	<b>1.486.916</b>	<b>1.561.455</b>	<b>94.309.373</b>	<b>8.858.139</b>	<b>104.728.967</b>

MESES	TELEJOGO										
	QTD. PRODUZIDA			QUANTIDADE VENDIDA - 2022				FATURAMENTO EM US\$ 1,00			
	2020	2021	2022(*)	LOCAL	NACIONAL	EXTERIOR	TOTAL	LOCAL	NACIONAL	EXTERIOR	TOTAL
Janeiro	-	4.100	7.026	-	3.240	-	3.240	-	132.795	-	132.795
Fevereiro	-	416	5.373	-	708	-	708	-	52.074	-	52.074
Março	-	-	280	-	629	-	629	-	34.640	-	34.640
Abril	-	-	-	-	790	-	790	-	33.466	-	33.466
Mai	-	-	-	-	362	-	362	-	18.227	-	18.227
Junho	-	-	-	-	450	-	450	-	21.231	-	21.231
Julho	1.313	3.006	-	-	828	-	828	-	34.051	-	34.051
Agosto	6.578	6.924	-	-	1.840	-	1.840	-	76.966	-	76.966
Setembro	4.140	2.721	-	-	530	-	530	-	27.055	-	27.055
Outubro	2.064	-	-	-	271	-	271	-	15.617	-	15.617
Novembro	-	-	-	-	168	-	168	-	13.207	-	13.207
SUB-TOTAL	14.095	17.167	12.679								
CRESC. PERÍODO	0,00 %	21,79 %	-26,14 %								
Dezembro	-	6.660	-	-	-	-	-	-	-	-	-
<b>TOTAIS</b>	<b>14.095</b>	<b>23.827</b>	<b>12.679</b>	<b>-</b>	<b>9.816</b>	<b>-</b>	<b>9.816</b>	<b>-</b>	<b>459.329</b>	<b>-</b>	<b>459.329</b>

Fonte: CGPRO/SAP

(\*) Dados parciais.

**SETOR INDUSTRIAL**  
**PRODUÇÃO, VENDA E FATURAMENTO DOS PRINCIPAIS PRODUTOS DO PIM - MÊS/MÊS**

MESES	RÁDIOS E APARS-REPRS/GRAV AUDIO PORTATIL (MP3/MP4 E TOCA DISCO DIGITAL A LASER)										
	QTD. PRODUZIDA			QUANTIDADE VENDIDA - 2022				FATURAMENTO EM US\$ 1,00			
	2020	2021	2022(*)	LOCAL	NACIONAL	EXTERIOR	TOTAL	LOCAL	NACIONAL	EXTERIOR	TOTAL
Janeiro	45.655	55.977	23.379	218	12.476	-	12.694	20.240	605.160	-	625.400
Fevereiro	39.166	68.022	4.888	108	10.853	-	10.961	6.085	682.502	-	688.587
Março	32.334	80.631	11.085	198	14.289	-	14.487	28.152	1.220.937	-	1.249.089
Abril	9.696	47.658	11.547	44	11.383	-	11.427	4.488	700.462	-	704.950
Mai	15.079	50.056	19.476	124	26.567	-	26.691	17.656	1.774.899	-	1.792.555
Junho	10.526	55.080	4.482	48	20.045	-	20.093	4.970	1.888.733	-	1.893.703
Julho	34.042	42.404	4.234	29	6.758	-	6.787	5.942	609.214	-	615.156
Agosto	35.944	30.354	68.361	67	14.276	-	14.343	7.512	759.050	-	766.562
Setembro	43.313	38.339	2.307	32	13.324	-	13.356	5.480	1.270.315	-	1.275.795
Outubro	31.886	28.116	11.788	111	8.242	-	8.353	11.137	839.260	-	850.397
Novembro	48.061	30.194	26.090	62	24.259	-	24.321	116.851	1.216.642	-	1.333.493
SUB-TOTAL	345.702	526.831	187.637								
CRESC. PERÍODO	0,00 %	52,39 %	-64,38 %								
Dezembro	49.224	19.156	-	-	-	-	-	-	-	-	-
<b>TOTAIS</b>	<b>394.926</b>	<b>545.987</b>	<b>187.637</b>	<b>1.041</b>	<b>162.472</b>	<b>-</b>	<b>163.513</b>	<b>228.513</b>	<b>11.567.174</b>	<b>-</b>	<b>11.795.687</b>

MESES	CONDICIONADOR DE AR SPLIT SYSTEM										
	QTD. PRODUZIDA			QUANTIDADE VENDIDA - 2022				FATURAMENTO EM US\$ 1,00			
	2020	2021	2022(*)	LOCAL	NACIONAL	EXTERIOR	TOTAL	LOCAL	NACIONAL	EXTERIOR	TOTAL
Janeiro	494.996	421.525	369.810	5.462	316.895	-	322.357	1.390.226	104.566.001	-	105.956.227
Fevereiro	427.852	500.663	292.715	6.061	265.782	-	271.843	1.548.087	100.908.127	-	102.456.214
Março	402.433	585.557	179.894	10.021	281.089	-	291.110	2.988.819	105.222.650	-	108.211.469
Abril	207.487	481.919	227.557	8.154	231.205	-	239.359	2.770.898	87.887.626	-	90.658.524
Mai	98.377	304.320	232.301	9.228	265.240	-	274.468	2.580.890	104.389.456	-	106.970.346
Junho	227.378	349.803	238.362	12.695	312.416	-	325.111	3.699.159	98.390.841	-	102.090.000
Julho	384.710	483.127	354.107	15.495	378.366	-	393.861	3.906.920	119.568.383	-	123.475.303
Agosto	438.430	538.073	408.666	17.958	438.810	-	456.768	4.029.375	143.798.537	-	147.827.912
Setembro	498.164	484.004	519.450	73.400	540.527	-	613.927	21.222.804	159.607.887	-	180.830.691
Outubro	821.848	509.390	530.582	17.226	485.973	-	503.199	4.755.962	164.521.843	-	169.277.805
Novembro	685.300	502.440	533.170	21.757	496.900	-	518.657	5.549.116	169.348.238	-	174.897.354
SUB-TOTAL	4.686.975	5.160.821	3.886.614								
CRESC. PERÍODO	0,00 %	10,11 %	-24,69 %								
Dezembro	553.072	380.777	-	-	-	-	-	-	-	-	-
<b>TOTAIS</b>	<b>5.240.047</b>	<b>5.541.598</b>	<b>3.886.614</b>	<b>197.457</b>	<b>4.013.203</b>	<b>-</b>	<b>4.210.660</b>	<b>54.442.256</b>	<b>1.358.209.589</b>	<b>-</b>	<b>1.412.651.845</b>

Fonte: CGPRO/SAP

(\*) Dados parciais.

**SETOR INDUSTRIAL**  
**PRODUÇÃO, VENDA E FATURAMENTO DOS PRINCIPAIS PRODUTOS DO PIM - MÊS/MÊS**

MESES	RÁDIOS APARS/REPRS/GRAVS AUDIO (NÃO PORTÁTIL) INCLUSIVE TOCA DISCO DIG. A LASER										
	QTD. PRODUZIDA			QUANTIDADE VENDIDA - 2022				FATURAMENTO EM US\$ 1,00			
	2020	2021	2022(*)	LOCAL	NACIONAL	EXTERIOR	TOTAL	LOCAL	NACIONAL	EXTERIOR	TOTAL
Janeiro	44.697	60.108	43.927	1.038	46.766	-	47.804	267.917	4.480.583	-	4.748.500
Fevereiro	54.610	50.965	63.854	561	63.566	-	64.127	165.718	8.277.159	-	8.442.877
Março	62.578	71.090	76.033	638	64.456	-	65.094	165.029	6.921.654	-	7.086.683
Abril	7.701	55.540	6.923	58	74.703	-	74.761	9.623	9.089.410	-	9.099.033
Mai	24.375	74.152	71.827	10	69.454	-	69.464	1.652	9.085.120	-	9.086.772
Junho	42.932	61.603	61.838	1.098	52.365	-	53.463	203.238	5.652.336	-	5.855.574
Julho	54.995	75.387	50.772	81	47.053	-	47.134	35.021	5.985.603	-	6.020.624
Agosto	36.157	70.783	47.581	364	54.735	-	55.099	110.772	5.936.625	-	6.047.397
Setembro	52.342	48.288	48.719	1.890	68.490	-	70.380	136.179	7.291.179	-	7.427.358
Outubro	56.590	80.072	80.373	229	72.278	-	72.507	66.748	7.715.355	-	7.782.103
Novembro	62.392	63.932	75.271	3.528	64.651	-	68.179	408.457	7.567.456	-	7.975.913
SUB-TOTAL	499.369	711.920	627.118								
CRESC. PERÍODO	0,00 %	42,56 %	-11,91 %								
Dezembro	38.985	51.095	-	-	-	-	-	-	-	-	-
<b>TOTAIS</b>	<b>538.354</b>	<b>763.015</b>	<b>627.118</b>	<b>9.495</b>	<b>678.517</b>	<b>-</b>	<b>688.012</b>	<b>1.570.354</b>	<b>78.002.480</b>	<b>-</b>	<b>79.572.834</b>

MESES	AUTO-RADIO E APARS. REPRODUTS. DE AUDIO										
	QTD. PRODUZIDA			QUANTIDADE VENDIDA - 2022				FATURAMENTO EM US\$ 1,00			
	2020	2021	2022(*)	LOCAL	NACIONAL	EXTERIOR	TOTAL	LOCAL	NACIONAL	EXTERIOR	TOTAL
Janeiro	155.889	125.381	94.097	1.011	85.895	1.600	88.506	74.105	12.571.940	67.644	12.713.689
Fevereiro	144.631	117.706	77.346	783	78.581	3.735	83.099	53.598	11.553.081	142.647	11.749.326
Março	144.192	170.113	81.551	985	76.315	722	78.022	72.477	13.339.629	43.294	13.455.400
Abril	33.897	144.986	87.180	746	78.467	2.638	81.851	50.522	15.802.316	244.935	16.097.773
Mai	32.695	121.391	114.739	991	96.311	16.078	113.380	70.522	20.098.734	2.064.890	22.234.146
Junho	72.849	102.042	94.280	1.073	99.639	7.528	108.240	79.084	17.657.071	1.450.069	19.186.224
Julho	122.378	103.473	105.940	638	113.119	9.109	122.866	51.053	20.312.765	1.651.103	22.014.921
Agosto	114.549	109.901	116.790	768	106.010	9.679	116.457	53.955	23.189.398	1.592.286	24.835.639
Setembro	135.724	79.003	119.059	687	98.242	13.250	112.179	50.842	19.826.904	1.796.485	21.674.231
Outubro	157.572	109.990	107.844	374	85.867	9.672	95.913	31.162	16.957.845	1.295.902	18.284.909
Novembro	154.674	123.164	106.287	1.238	103.434	15.421	120.093	64.446	19.415.297	2.759.340	22.239.083
SUB-TOTAL	1.269.050	1.307.150	1.105.113								
CRESC. PERÍODO	0,00 %	3,00 %	-15,46 %								
Dezembro	121.263	90.000	-	-	-	-	-	-	-	-	-
<b>TOTAIS</b>	<b>1.390.313</b>	<b>1.397.150</b>	<b>1.105.113</b>	<b>9.294</b>	<b>1.021.880</b>	<b>89.432</b>	<b>1.120.606</b>	<b>651.766</b>	<b>190.724.980</b>	<b>13.108.595</b>	<b>204.485.341</b>

Fonte: CGPRO/SAP

(\*) Dados parciais.



**SETOR INDUSTRIAL**  
**PRODUÇÃO, VENDA E FATURAMENTO DOS PRINCIPAIS PRODUTOS DO PIM - MÊS/MÊS**

MESES	HOME THEATER										
	QTD. PRODUZIDA			QUANTIDADE VENDIDA - 2022				FATURAMENTO EM US\$ 1,00			
	2020	2021	2022(*)	LOCAL	NACIONAL	EXTERIOR	TOTAL	LOCAL	NACIONAL	EXTERIOR	TOTAL
Janeiro	4.979	6.477	7.153	108	4.020	-	4.128	21.392	900.489	-	921.881
Fevereiro	3.650	7.850	9.501	54	6.103	-	6.157	11.154	1.129.158	-	1.140.312
Março	4.646	11.545	7.388	-	4.776	-	4.776	-	1.171.396	-	1.171.396
Abril	-	13.640	8.125	35	10.318	-	10.353	7.531	2.666.148	-	2.673.679
Mai	91	10.781	7.844	-	3.135	-	3.135	-	911.853	-	911.853
Junho	3.377	7.739	4.267	118	4.891	-	5.009	23.208	1.087.590	-	1.110.798
Julho	773	11.103	2.033	7	5.484	-	5.491	1.078	1.322.209	-	1.323.287
Agosto	4.116	7.118	540	90	5.476	-	5.566	15.440	1.147.785	-	1.163.225
Setembro	11.293	7.689	3.001	-	7.127	-	7.127	-	1.334.923	-	1.334.923
Outubro	13.311	7.243	7.571	-	5.374	-	5.374	-	1.031.153	-	1.031.153
Novembro	9.118	6.787	7.514	25	7.378	-	7.403	5.013	1.437.462	-	1.442.475
SUB-TOTAL	55.354	97.972	64.937								
CRESC. PERÍODO	0,00 %	76,99 %	-33,72 %								
Dezembro	7.059	3.735	-	-	-	-	-	-	-	-	-
<b>TOTAIS</b>	<b>62.413</b>	<b>101.707</b>	<b>64.937</b>	<b>437</b>	<b>64.082</b>	<b>-</b>	<b>64.519</b>	<b>84.816</b>	<b>14.140.166</b>	<b>-</b>	<b>14.224.982</b>

MESES	COMPACT DISC - INCLUSIVE CD-ROM E DVD-ROM										
	QTD. PRODUZIDA			QUANTIDADE VENDIDA - 2022				FATURAMENTO EM US\$ 1,00			
	2020	2021	2022(*)	LOCAL	NACIONAL	EXTERIOR	TOTAL	LOCAL	NACIONAL	EXTERIOR	TOTAL
Janeiro	578.678	-	190.039	1	152.695	-	152.696	9	42.375	-	42.384
Fevereiro	499.233	277.861	284.975	19.298	286.184	-	305.482	120.035	106.232	-	226.267
Março	162.941	194.229	300.275	9.390	306.079	-	315.469	81.395	144.969	-	226.364
Abril	76.909	166.610	203.845	-	1.386	1.110	2.496	-	6.971	1.171	8.142
Mai	48.422	250.237	264.116	850	259.968	2.500	263.318	13.168	104.866	2.822	120.856
Junho	153.144	148.284	179.925	4.000	182.379	-	186.379	40.004	101.577	-	141.581
Julho	187.039	5.000	300	-	8.595	-	8.595	-	16.748	-	16.748
Agosto	271.446	8.000	1.100	-	2.360	-	2.360	-	10.887	-	10.887
Setembro	658.466	3.600	1.000	-	4.109	-	4.109	-	8.447	-	8.447
Outubro	233.436	1.500	2.600	-	5.629	-	5.629	-	13.792	-	13.792
Novembro	238.647	6.700	1.900	-	3.110	-	3.110	-	10.810	-	10.810
SUB-TOTAL	3.108.361	1.062.021	1.430.075								
CRESC. PERÍODO	0,00 %	-65,83 %	34,66 %								
Dezembro	142.971	600	-	-	-	-	-	-	-	-	-
<b>TOTAIS</b>	<b>3.251.332</b>	<b>1.062.621</b>	<b>1.430.075</b>	<b>33.539</b>	<b>1.212.494</b>	<b>3.610</b>	<b>1.249.643</b>	<b>254.611</b>	<b>567.674</b>	<b>3.993</b>	<b>826.278</b>

Fonte: CGPRO/SAP

(\*) Dados parciais.

**SETOR INDUSTRIAL**  
**PRODUÇÃO, VENDA E FATURAMENTO DOS PRINCIPAIS PRODUTOS DO PIM - MÊS/MÊS**

MESES	CONDICIONADOR DE AR DE JANELA OU DE PAREDE DE CORPO ÚNICO										
	QTD. PRODUZIDA			QUANTIDADE VENDIDA - 2022				FATURAMENTO EM US\$ 1,00			
	2020	2021	2022(*)	LOCAL	NACIONAL	EXTERIOR	TOTAL	LOCAL	NACIONAL	EXTERIOR	TOTAL
Janeiro	42.612	37.526	2.512	3.157	8.361	-	11.518	695.970	2.032.562	-	2.728.532
Fevereiro	38.525	37.982	3.661	5.928	3.299	-	9.227	1.300.204	868.491	-	2.168.695
Março	34.150	47.406	7.961	1.113	10.195	-	11.308	289.687	2.680.448	-	2.970.135
Abril	22.995	41.823	7.936	2.342	11.440	-	13.782	595.459	3.211.765	-	3.807.224
Mai	17.849	43.771	12	3.426	9.039	-	12.465	887.011	2.656.101	-	3.543.112
Junho	25.133	38.221	10.036	3.751	7.674	-	11.425	855.187	1.815.847	-	2.671.034
Julho	36.256	55.452	10.772	3.696	17.207	-	20.903	817.079	4.240.212	-	5.057.291
Agosto	47.913	67.123	19.836	10.154	23.161	-	33.315	2.258.310	5.434.725	-	7.693.035
Setembro	46.847	74.157	18.299	8.376	21.459	-	29.835	1.837.424	4.989.730	-	6.827.154
Outubro	60.844	58.444	10.064	8.033	14.896	-	22.929	1.821.925	4.237.366	-	6.059.291
Novembro	58.057	77.998	14.124	8.962	21.499	-	30.461	2.036.917	5.927.665	-	7.964.582
SUB-TOTAL	431.181	579.903	105.213								
CRESC. PERÍODO	0,00 %	34,49 %	-81,86 %								
Dezembro	21.669	42.782	-	-	-	-	-	-	-	-	-
<b>TOTAIS</b>	<b>452.850</b>	<b>622.685</b>	<b>105.213</b>	<b>58.938</b>	<b>148.230</b>	<b>-</b>	<b>207.168</b>	<b>13.395.173</b>	<b>38.094.912</b>	<b>-</b>	<b>51.490.085</b>

MESES	CAMERA FOTOGRAFICA (DIGITAL)										
	QTD. PRODUZIDA			QUANTIDADE VENDIDA - 2022				FATURAMENTO EM US\$ 1,00			
	2020	2021	2022(*)	LOCAL	NACIONAL	EXTERIOR	TOTAL	LOCAL	NACIONAL	EXTERIOR	TOTAL
Janeiro	6.060	4.020	-	-	-	-	-	-	-	-	-
Fevereiro	-	3.864	-	-	-	-	-	-	-	-	-
Março	7.350	4.866	-	-	-	-	-	-	-	-	-
Abril	3.990	-	-	-	-	-	-	-	-	-	-
Mai	5.461	-	-	-	-	-	-	-	-	-	-
Junho	7.020	-	-	-	-	-	-	-	-	-	-
Julho	11.130	-	-	-	-	-	-	-	-	-	-
Agosto	6.954	-	-	-	-	-	-	-	-	-	-
Setembro	9.030	-	-	-	-	-	-	-	-	-	-
Outubro	11.010	-	-	-	-	-	-	-	-	-	-
Novembro	7.290	-	-	-	-	-	-	-	-	-	-
SUB-TOTAL	75.295	12.750	-								
CRESC. PERÍODO	0,00 %	-83,07 %	-100,00 %								
Dezembro	2.160	-	-	-	-	-	-	-	-	-	-
<b>TOTAIS</b>	<b>77.455</b>	<b>12.750</b>	<b>-</b>	<b>-</b>	<b>-</b>	<b>-</b>	<b>-</b>	<b>-</b>	<b>-</b>	<b>-</b>	<b>-</b>

Fonte: CGPRO/SAP

(\*) Dados parciais.

**SETOR INDUSTRIAL**  
**PRODUÇÃO, VENDA E FATURAMENTO DOS PRINCIPAIS PRODUTOS DO PIM - MÊS/MÊS**

MESES	MONITORES C/ TELA LCD (USO EM INFORM.)										
	QTD. PRODUZIDA			QUANTIDADE VENDIDA - 2022				FATURAMENTO EM US\$ 1,00			
	2020	2021	2022(*)	LOCAL	NACIONAL	EXTERIOR	TOTAL	LOCAL	NACIONAL	EXTERIOR	TOTAL
Janeiro	124.746	78.900	204.508	-	130.424	-	130.424	-	25.535.185	-	25.535.185
Fevereiro	97.269	90.529	256.201	-	100.071	-	100.071	-	18.353.103	-	18.353.103
Março	129.184	151.992	376.759	1	112.948	-	112.949	246	24.256.812	-	24.257.058
Abril	104.723	157.567	304.750	2.856	236.028	-	238.884	882.702	60.560.843	-	61.443.545
Mai	48.504	124.147	343.366	120	274.276	-	274.396	31.504	49.844.182	-	49.875.686
Junho	60.979	110.983	313.307	40	238.147	-	238.187	8.486	37.977.642	-	37.986.128
Julho	148.244	121.485	325.734	516	206.660	-	207.176	55.902	37.257.168	-	37.313.070
Agosto	120.334	133.412	255.926	803	186.169	-	186.972	205.962	32.725.976	-	32.931.938
Setembro	119.141	149.083	211.846	7	219.169	-	219.176	1.499	36.276.184	-	36.277.683
Outubro	128.726	168.353	177.096	26.567	139.932	-	166.499	7.622.796	44.408.664	-	52.031.460
Novembro	185.558	199.820	214.840	171	222.586	-	222.757	30.112	36.864.220	-	36.894.332
SUB-TOTAL	1.267.408	1.486.271	2.984.333								
CRESC. PERÍODO	0,00 %	17,27 %	100,79 %								
Dezembro	103.039	57.517	-	-	-	-	-	-	-	-	-
<b>TOTAIS</b>	<b>1.370.447</b>	<b>1.543.788</b>	<b>2.984.333</b>	<b>31.081</b>	<b>2.066.410</b>	<b>-</b>	<b>2.097.491</b>	<b>8.839.209</b>	<b>404.059.979</b>	<b>-</b>	<b>412.899.188</b>

MESES	RELOGIO DE PULSO E BOLSO										
	QTD. PRODUZIDA			QUANTIDADE VENDIDA - 2022				FATURAMENTO EM US\$ 1,00			
	2020	2021	2022(*)	LOCAL	NACIONAL	EXTERIOR	TOTAL	LOCAL	NACIONAL	EXTERIOR	TOTAL
Janeiro	705.969	306.220	402.866	13.100	308.465	24	321.589	368.673	10.717.404	898	11.086.975
Fevereiro	757.417	629.130	598.732	14.694	445.719	-	460.413	431.298	16.932.708	-	17.364.006
Março	621.381	848.142	627.315	21.237	578.354	-	599.591	656.296	22.996.913	-	23.653.209
Abril	12.760	597.824	545.653	24.161	580.965	18	605.144	707.311	21.803.063	660	22.511.034
Mai	39.071	604.228	587.929	23.579	606.784	-	630.363	706.502	24.751.478	-	25.457.980
Junho	91.453	585.876	499.023	24.953	470.112	30	495.095	791.552	17.564.987	1.291	18.357.830
Julho	161.457	599.091	604.865	25.822	524.423	-	550.245	749.221	20.391.414	-	21.140.635
Agosto	345.470	663.835	656.752	27.115	439.265	-	466.380	719.732	18.005.938	-	18.725.670
Setembro	634.521	738.101	615.796	16.298	490.375	-	506.673	456.073	18.430.758	-	18.886.831
Outubro	822.600	806.171	670.816	18.002	774.937	-	792.939	456.936	28.377.575	-	28.834.511
Novembro	657.238	744.883	902.202	36.935	650.801	-	687.736	1.159.427	25.286.199	-	26.445.626
SUB-TOTAL	4.849.337	7.123.501	6.711.949								
CRESC. PERÍODO	0,00 %	46,90 %	-5,78 %								
Dezembro	398.124	349.311	-	-	-	-	-	-	-	-	-
<b>TOTAIS</b>	<b>5.247.461</b>	<b>7.472.812</b>	<b>6.711.949</b>	<b>245.896</b>	<b>5.870.200</b>	<b>72</b>	<b>6.116.168</b>	<b>7.203.021</b>	<b>225.258.437</b>	<b>2.849</b>	<b>232.464.307</b>

Fonte: CGPRO/SAP

(\*) Dados parciais.

**SETOR INDUSTRIAL**  
**PRODUÇÃO, VENDA E FATURAMENTO DOS PRINCIPAIS PRODUTOS DO PIM - MÊS/MÊS**

MESES	CINESCOPIO PARA TELEVISOR										
	QTD. PRODUZIDA			QUANTIDADE VENDIDA - 2022				FATURAMENTO EM US\$ 1,00			
	2020	2021	2022(*)	LOCAL	NACIONAL	EXTERIOR	TOTAL	LOCAL	NACIONAL	EXTERIOR	TOTAL
Janeiro	-	-	-	-	-	-	-	-	-	-	-
Fevereiro	-	-	-	-	-	-	-	-	-	-	-
Março	-	-	-	-	-	-	-	-	-	-	-
Abril	-	-	-	-	-	-	-	-	-	-	-
Maio	-	-	-	-	-	-	-	-	-	-	-
Junho	-	-	-	-	-	-	-	-	-	-	-
Julho	-	-	-	-	-	-	-	-	-	-	-
Agosto	-	-	-	-	-	-	-	-	-	-	-
Setembro	-	-	-	-	-	-	-	-	-	-	-
Outubro	-	-	-	-	-	-	-	-	-	-	-
Novembro	-	-	-	-	-	-	-	-	-	-	-
SUB-TOTAL	-	-	-	-	-	-	-	-	-	-	-
CRESC. PERÍODO	0,00 %	0,00 %	0,00 %	-	-	-	-	-	-	-	-
Dezembro	-	-	-	-	-	-	-	-	-	-	-
<b>TOTAIS</b>	-	-	-	-	-	-	-	-	-	-	-

MESES	APARS. TELEFONICO - INCLUSIVE PORTEIRO ELETRONICO										
	QTD. PRODUZIDA			QUANTIDADE VENDIDA - 2022				FATURAMENTO EM US\$ 1,00			
	2020	2021	2022(*)	LOCAL	NACIONAL	EXTERIOR	TOTAL	LOCAL	NACIONAL	EXTERIOR	TOTAL
Janeiro	551	524	2.086	2	843	-	845	192	67.922	-	68.114
Fevereiro	655	534	542	-	2.202	-	2.202	-	58.971	-	58.971
Março	301	437	65.822	178	54.860	-	55.038	11.501	1.828.609	-	1.840.110
Abril	78	722	31.788	17	28.134	-	28.151	1.329	1.429.093	-	1.430.422
Maio	320	593	36.956	-	36.522	-	36.522	-	1.588.094	-	1.588.094
Junho	140	2.930	35.149	60	39.422	-	39.482	4.376	1.520.242	-	1.524.618
Julho	1.145	426	40.171	-	41.439	-	41.439	-	1.670.112	-	1.670.112
Agosto	174	3	35.063	-	33.983	-	33.983	-	747.613	-	747.613
Setembro	328	57	42.151	2	46.058	-	46.060	105	8.037.729	-	8.037.834
Outubro	927	1.625	34.529	153	33.073	124	33.350	4.948	803.337	1.883	810.168
Novembro	2.269	1.348	8.285	-	4.964	-	4.964	-	168.653	-	168.653
SUB-TOTAL	6.888	9.199	332.542	-	-	-	-	-	-	-	-
CRESC. PERÍODO	0,00 %	33,55 %	3.514,98 %	-	-	-	-	-	-	-	-
Dezembro	118	1.060	-	-	-	-	-	-	-	-	-
<b>TOTAIS</b>	<b>7.006</b>	<b>10.259</b>	<b>332.542</b>	<b>412</b>	<b>321.500</b>	<b>124</b>	<b>322.036</b>	<b>22.451</b>	<b>17.920.375</b>	<b>1.883</b>	<b>17.944.709</b>

Fonte: CGPRO/SAP

(\*) Dados parciais.

**SETOR INDUSTRIAL**  
**PRODUÇÃO, VENDA E FATURAMENTO DOS PRINCIPAIS PRODUTOS DO PIM - MÊS/MÊS**

MESES	TELEFONE CELULAR										
	QTD. PRODUZIDA			QUANTIDADE VENDIDA - 2022				FATURAMENTO EM US\$ 1,00			
	2020	2021	2022(*)	LOCAL	NACIONAL	EXTERIOR	TOTAL	LOCAL	NACIONAL	EXTERIOR	TOTAL
Janeiro	1.350.018	1.005.815	1.285.588	21.836	1.097.412	75	1.119.323	4.799.893	246.949.989	13.555	251.763.437
Fevereiro	993.837	810.094	1.171.166	35.650	1.180.820	-	1.216.470	7.083.833	271.372.477	-	278.456.310
Março	877.191	1.503.052	1.193.041	27.383	1.210.588	-	1.237.971	7.190.725	297.049.243	-	304.239.968
Abril	512.537	1.172.209	1.446.332	16.980	1.313.807	-	1.330.787	4.420.125	306.422.344	-	310.842.469
Mai	1.185.820	1.262.674	1.792.642	42.169	1.716.821	25	1.759.015	9.334.982	409.858.484	9.172	419.202.638
Junho	1.457.529	872.775	1.103.390	32.524	1.143.371	-	1.175.895	7.604.420	231.108.885	-	238.713.305
Julho	1.579.642	1.229.522	1.187.261	42.928	1.012.953	-	1.055.881	11.214.297	220.713.301	-	231.927.598
Agosto	1.537.499	1.306.977	1.353.011	38.222	1.328.867	-	1.367.089	8.492.202	285.857.024	-	294.349.226
Setembro	1.800.192	1.302.375	1.221.236	40.262	1.163.578	-	1.203.840	4.615.970	225.597.259	-	230.213.229
Outubro	1.630.398	1.339.289	1.688.671	34.677	1.539.267	-	1.573.944	7.510.622	360.746.232	-	368.256.854
Novembro	1.345.277	1.517.136	1.261.739	24.890	1.466.990	-	1.491.880	6.007.537	330.438.153	-	336.445.690
SUB-TOTAL	14.269.940	13.321.918	14.704.077								
CRESC. PERÍODO	0,00 %	-6,64 %	10,38 %								
Dezembro	827.479	1.152.649	-	-	-	-	-	-	-	-	-
<b>TOTAIS</b>	<b>15.097.419</b>	<b>14.474.567</b>	<b>14.704.077</b>	<b>357.521</b>	<b>14.174.474</b>	<b>100</b>	<b>14.532.095</b>	<b>78.274.606</b>	<b>3.186.113.391</b>	<b>22.727</b>	<b>3.264.410.724</b>

MESES	FORNO MICROONDAS										
	QTD. PRODUZIDA			QUANTIDADE VENDIDA - 2022				FATURAMENTO EM US\$ 1,00			
	2020	2021	2022(*)	LOCAL	NACIONAL	EXTERIOR	TOTAL	LOCAL	NACIONAL	EXTERIOR	TOTAL
Janeiro	284.592	261.154	305.948	2.751	142.251	-	145.002	248.088	13.598.903	-	13.846.991
Fevereiro	277.324	304.925	342.095	3.572	217.284	-	220.856	317.679	21.658.559	-	21.976.238
Março	346.725	522.553	338.706	6.504	312.334	-	318.838	613.299	35.479.889	-	36.093.188
Abril	80.236	462.631	225.842	2.972	279.709	-	282.681	313.566	31.136.109	-	31.449.675
Mai	75.479	475.158	276.984	3.343	352.229	-	355.572	336.923	40.041.047	-	40.377.970
Junho	189.638	357.314	252.682	5.253	293.294	-	298.547	466.086	31.302.414	-	31.768.500
Julho	323.550	296.241	281.896	4.227	301.387	-	305.614	399.841	32.351.172	-	32.751.013
Agosto	349.153	429.620	324.709	5.985	328.694	-	334.679	581.014	35.004.183	-	35.585.197
Setembro	314.819	470.332	219.659	45.705	232.358	-	278.063	4.520.131	22.963.372	-	27.483.503
Outubro	391.017	425.280	268.360	1.572	279.168	-	280.740	163.482	28.409.252	-	28.572.734
Novembro	351.356	405.412	272.508	3.524	319.581	-	323.105	340.781	31.427.381	-	31.768.162
SUB-TOTAL	2.983.889	4.410.620	3.109.389								
CRESC. PERÍODO	0,00 %	47,81 %	-29,50 %								
Dezembro	286.697	321.475	-	-	-	-	-	-	-	-	-
<b>TOTAIS</b>	<b>3.270.586</b>	<b>4.732.095</b>	<b>3.109.389</b>	<b>85.408</b>	<b>3.058.289</b>	<b>-</b>	<b>3.143.697</b>	<b>8.300.890</b>	<b>323.372.281</b>	<b>-</b>	<b>331.673.171</b>

Fonte: CGPRO/SAP

(\*) Dados parciais.

**SETOR INDUSTRIAL**  
**PRODUÇÃO, VENDA E FATURAMENTO DOS PRINCIPAIS PRODUTOS DO PIM - MÊS/MÊS**

MESES	MOTOCICLETAS, MOTONETAS E CICLOMOTOS										
	QTD. PRODUZIDA			QUANTIDADE VENDIDA - 2022				FATURAMENTO EM US\$ 1,00			
	2020	2021	2022(*)	LOCAL	NACIONAL	EXTERIOR	TOTAL	LOCAL	NACIONAL	EXTERIOR	TOTAL
Janeiro	102.279	55.227	84.565	2.694	75.442	3.330	81.466	6.119.487	197.574.220	9.015.915	212.709.622
Fevereiro	94.584	59.480	106.266	3.281	97.621	2.465	103.367	7.046.287	260.514.567	9.011.703	276.572.557
Março	102.689	126.280	138.460	4.233	122.795	1.833	128.861	9.417.802	345.250.771	8.818.570	363.487.143
Abril	1.493	122.421	113.862	3.496	114.788	4.052	122.336	10.062.537	320.502.387	10.796.794	341.361.718
Mai	14.790	103.913	130.200	3.895	120.940	5.929	130.764	10.177.821	363.680.544	15.887.708	389.746.073
Junho	79.146	106.090	104.036	2.982	95.477	4.592	103.051	7.058.917	270.971.923	11.991.180	290.022.020
Julho	96.911	107.796	107.169	3.058	97.402	5.154	105.614	7.559.370	282.470.089	14.400.336	304.429.795
Agosto	98.325	123.052	147.106	4.086	135.362	7.807	147.255	10.211.300	378.174.552	21.773.777	410.159.629
Setembro	105.511	109.744	141.056	3.860	131.960	5.786	141.606	9.080.187	348.396.010	15.215.248	372.691.445
Outubro	91.302	109.991	142.005	4.607	129.480	4.046	138.133	11.024.103	348.568.496	11.597.369	371.189.968
Novembro	104.632	113.167	135.323	4.959	120.756	5.501	131.216	11.987.207	324.227.353	15.022.455	351.237.015
SUB-TOTAL	891.662	1.137.161	1.350.048								
CRESC. PERÍODO	0,00 %	27,53 %	18,72 %								
Dezembro	74.962	79.192	-	-	-	-	-	-	-	-	-
<b>TOTAIS</b>	<b>966.624</b>	<b>1.216.353</b>	<b>1.350.048</b>	<b>41.151</b>	<b>1.242.023</b>	<b>50.495</b>	<b>1.333.669</b>	<b>99.745.018</b>	<b>3.440.330.912</b>	<b>143.531.055</b>	<b>3.683.606.985</b>

MESES	BICICLETAS INCLUSIVE ELÉTRICA (CICLO-ELETRICO)										
	QTD. PRODUZIDA			QUANTIDADE VENDIDA - 2022				FATURAMENTO EM US\$ 1,00			
	2020	2021	2022(*)	LOCAL	NACIONAL	EXTERIOR	TOTAL	LOCAL	NACIONAL	EXTERIOR	TOTAL
Janeiro	58.563	57.894	62.304	1.894	36.474	-	38.368	867.410	15.425.202	-	16.292.612
Fevereiro	62.286	56.597	65.218	2.054	45.356	-	47.410	962.441	21.085.850	-	22.048.291
Março	55.265	60.316	60.506	2.384	47.394	-	49.778	1.416.909	19.060.012	-	20.476.921
Abril	10.463	52.082	50.196	2.383	39.807	-	42.190	1.364.399	16.722.571	-	18.086.970
Mai	22.308	68.225	59.090	3.243	50.434	-	53.677	1.760.834	19.816.916	-	21.577.750
Junho	47.732	67.412	49.150	2.246	27.789	-	30.035	808.432	11.466.457	-	12.274.889
Julho	64.818	77.182	39.031	1.745	37.064	10	38.819	745.391	15.243.445	1.060	15.989.896
Agosto	65.688	73.956	57.157	4.335	50.166	24	54.525	1.690.535	17.310.446	50.248	19.051.229
Setembro	90.652	85.628	49.866	3.645	51.726	53	55.424	1.033.338	16.507.572	105.648	17.646.558
Outubro	99.659	64.595	55.490	1.305	59.376	4	60.685	592.953	16.659.411	2.106	17.254.470
Novembro	64.287	75.251	53.816	3.653	55.183	118	58.954	1.028.704	18.416.284	88.483	19.533.471
SUB-TOTAL	641.721	739.138	601.824								
CRESC. PERÍODO	0,00 %	15,18 %	-18,58 %								
Dezembro	41.135	25.982	-	-	-	-	-	-	-	-	-
<b>TOTAIS</b>	<b>682.856</b>	<b>765.120</b>	<b>601.824</b>	<b>28.887</b>	<b>500.769</b>	<b>209</b>	<b>529.865</b>	<b>12.271.346</b>	<b>187.714.166</b>	<b>247.545</b>	<b>200.233.057</b>

Fonte: CGPRO/SAP

(\*) Dados parciais.

**SETOR INDUSTRIAL**  
**PRODUÇÃO, VENDA E FATURAMENTO DOS PRINCIPAIS PRODUTOS DO PIM - MÊS/MÊS**

MESES	MICROCOMPUTADORES - DESKTOP										
	QTD. PRODUZIDA			QUANTIDADE VENDIDA - 2022				FATURAMENTO EM US\$ 1,00			
	2020	2021	2022(*)	LOCAL	NACIONAL	EXTERIOR	TOTAL	LOCAL	NACIONAL	EXTERIOR	TOTAL
Janeiro	6.485	6.935	3.078	33	2.042	-	2.075	10.138	444.797	-	454.935
Fevereiro	5.618	5.885	2.998	19	2.471	-	2.490	3.656	486.478	-	490.134
Março	1.084	3.112	3.820	10	2.591	-	2.601	1.970	539.107	-	541.077
Abril	1.432	7.327	2.097	26	3.750	-	3.776	5.579	836.967	-	842.546
Mai	8.255	5.586	3.344	15	2.965	-	2.980	4.673	817.131	-	821.804
Junho	1.211	2.390	1.245	8	3.664	-	3.672	1.385	822.547	-	823.932
Julho	3.656	2.862	2.073	14	2.609	-	2.623	3.820	639.145	-	642.965
Agosto	1.936	5.342	6.850	31	3.093	-	3.124	6.708	685.384	-	692.092
Setembro	5.123	6.480	1.042	7	3.921	-	3.928	1.276	905.118	-	906.394
Outubro	5.537	811	2.088	24	3.019	-	3.043	5.021	804.465	-	809.486
Novembro	7.685	103	2.295	-	3.649	-	3.649	-	852.392	-	852.392
SUB-TOTAL	48.022	46.833	30.930								
CRESC. PERÍODO	0,00 %	-2,48 %	-33,96 %								
Dezembro	15.431	2.433	-	-	-	-	-	-	-	-	-
<b>TOTAIS</b>	<b>63.453</b>	<b>49.266</b>	<b>30.930</b>	<b>187</b>	<b>33.774</b>	<b>-</b>	<b>33.961</b>	<b>44.226</b>	<b>7.833.531</b>	<b>-</b>	<b>7.877.757</b>

MESES	UNID. EVAPORADORA P/ SPLIT SYSTEM										
	QTD. PRODUZIDA			QUANTIDADE VENDIDA - 2022				FATURAMENTO EM US\$ 1,00			
	2020	2021	2022(*)	LOCAL	NACIONAL	EXTERIOR	TOTAL	LOCAL	NACIONAL	EXTERIOR	TOTAL
Janeiro	15.670	3.384	8.244	79	5.172	-	5.251	15.794	751.431	-	767.225
Fevereiro	7.600	7.713	10.680	80	6.270	-	6.350	16.960	1.200.588	-	1.217.548
Março	10.259	931	8.117	104	7.257	-	7.361	23.674	1.581.411	-	1.605.085
Abril	10.212	7.007	6.190	91	8.177	-	8.268	20.889	1.527.881	-	1.548.770
Mai	8.767	9.164	7.762	70	8.813	-	8.883	16.712	1.370.629	-	1.387.341
Junho	-	11.614	4.756	301	5.015	-	5.316	59.342	930.062	-	989.404
Julho	4.496	9.547	2.658	134	3.745	-	3.879	26.585	782.244	-	808.829
Agosto	18.743	15.326	20.112	95	17.825	-	17.920	21.056	2.994.754	-	3.015.810
Setembro	16.354	11.179	10.277	63	8.602	-	8.665	14.361	1.805.203	-	1.819.564
Outubro	11.820	15.145	16.974	199	13.188	-	13.387	70.810	2.780.265	-	2.851.075
Novembro	8.648	13.039	24.392	187	16.914	-	17.101	84.590	2.897.171	-	2.981.761
SUB-TOTAL	112.569	104.049	120.162								
CRESC. PERÍODO	0,00 %	-7,57 %	15,49 %								
Dezembro	5.211	5.098	-	-	-	-	-	-	-	-	-
<b>TOTAIS</b>	<b>117.780</b>	<b>109.147</b>	<b>120.162</b>	<b>1.403</b>	<b>100.978</b>	<b>-</b>	<b>102.381</b>	<b>370.773</b>	<b>18.621.639</b>	<b>-</b>	<b>18.992.412</b>

Fonte: CGPRO/SAP

(\*) Dados parciais.

**SETOR INDUSTRIAL**  
**PRODUÇÃO, VENDA E FATURAMENTO DOS PRINCIPAIS PRODUTOS DO PIM - MÊS/MÊS**

MESES	UNID. CONDENSADORA P/ SPLIT SYSTEM										
	QTD. PRODUZIDA			QUANTIDADE VENDIDA - 2022				FATURAMENTO EM US\$ 1,00			
	2020	2021	2022(*)	LOCAL	NACIONAL	EXTERIOR	TOTAL	LOCAL	NACIONAL	EXTERIOR	TOTAL
Janeiro	8.094	187	4.632	73	4.363	-	4.436	23.984	1.620.135	-	1.644.119
Fevereiro	6.205	187	7.208	79	2.034	-	2.113	25.412	1.678.028	-	1.703.440
Março	6.792	364	5.867	96	4.491	-	4.587	37.221	2.843.218	-	2.880.439
Abril	6.792	241	6.341	89	2.929	-	3.018	31.628	1.862.581	-	1.894.209
Mai	4.304	1.690	6.769	69	2.482	-	2.551	24.601	1.704.841	-	1.729.442
Junho	-	7.284	5.091	295	2.689	-	2.984	86.994	1.276.610	-	1.363.604
Julho	5.281	5.280	2.738	228	4.205	-	4.433	151.945	2.319.813	-	2.471.758
Agosto	10.132	8.391	8.678	96	6.330	-	6.426	36.730	3.235.291	-	3.272.021
Setembro	8.083	7.002	7.387	63	7.478	-	7.541	19.407	4.007.244	-	4.026.651
Outubro	7.906	9.661	5.195	196	8.229	-	8.425	124.001	4.115.222	-	4.239.223
Novembro	5.825	7.206	6.928	184	4.632	-	4.816	147.755	2.581.262	-	2.729.017
SUB-TOTAL	69.414	47.493	66.834								
CRESC. PERÍODO	0,00 %	-31,58 %	40,72 %								
Dezembro	1.475	4.192	-	-	-	-	-	-	-	-	-
<b>TOTAIS</b>	<b>70.889</b>	<b>51.685</b>	<b>66.834</b>	<b>1.468</b>	<b>49.862</b>	<b>-</b>	<b>51.330</b>	<b>709.678</b>	<b>27.244.245</b>	<b>-</b>	<b>27.953.923</b>

MESES	TELEVISOR COM TELA DE PLASMA										
	QTD. PRODUZIDA			QUANTIDADE VENDIDA - 2022				FATURAMENTO EM US\$ 1,00			
	2020	2021	2022(*)	LOCAL	NACIONAL	EXTERIOR	TOTAL	LOCAL	NACIONAL	EXTERIOR	TOTAL
Janeiro	-	-	-	-	-	-	-	-	-	-	-
Fevereiro	-	-	-	-	-	-	-	-	-	-	-
Março	-	-	-	-	-	-	-	-	-	-	-
Abril	-	-	-	-	-	-	-	-	-	-	-
Mai	-	-	-	-	-	-	-	-	-	-	-
Junho	-	-	-	-	-	-	-	-	-	-	-
Julho	-	-	-	-	-	-	-	-	-	-	-
Agosto	-	-	-	-	-	-	-	-	-	-	-
Setembro	-	-	-	-	-	-	-	-	-	-	-
Outubro	-	-	-	-	-	-	-	-	-	-	-
Novembro	-	-	-	-	-	-	-	-	-	-	-
SUB-TOTAL	-	-	-	-	-	-	-	-	-	-	-
CRESC. PERÍODO	0,00 %	0,00 %	0,00 %	-	-	-	-	-	-	-	-
Dezembro	-	-	-	-	-	-	-	-	-	-	-
<b>TOTAIS</b>	<b>-</b>	<b>-</b>	<b>-</b>	<b>-</b>	<b>-</b>	<b>-</b>	<b>-</b>	<b>-</b>	<b>-</b>	<b>-</b>	<b>-</b>

Fonte: CGPRO/SAP

(\*) Dados parciais.



**SETOR INDUSTRIAL**  
**PRODUÇÃO, VENDA E FATURAMENTO DOS PRINCIPAIS PRODUTOS DO PIM - MÊS/MÊS**

MESES	TELEVISOR COM TELA LCD E OLED										
	QTD. PRODUZIDA			QUANTIDADE VENDIDA - 2022				FATURAMENTO EM US\$ 1,00			
	2020	2021	2022(*)	LOCAL	NACIONAL	EXTERIOR	TOTAL	LOCAL	NACIONAL	EXTERIOR	TOTAL
Janeiro	1.084.788	819.057	673.979	7.872	638.709	-	646.581	3.167.519	243.905.170	-	247.072.689
Fevereiro	992.328	900.668	779.908	14.374	706.347	-	720.721	6.477.882	296.995.609	-	303.473.491
Março	976.640	1.092.263	827.882	16.252	748.310	-	764.562	7.512.266	356.814.934	-	364.327.200
Abril	622.894	924.008	708.064	12.247	780.920	-	793.167	4.732.927	305.753.906	-	310.486.833
Mai	814.014	867.155	926.307	21.129	891.938	-	913.067	7.316.049	316.774.554	-	324.090.603
Junho	924.722	856.975	503.556	16.698	681.429	-	698.127	10.591.993	199.607.686	-	210.199.679
Julho	1.210.121	763.413	852.865	18.407	884.817	-	903.224	6.360.088	352.433.851	-	358.793.939
Agosto	1.296.180	993.134	1.126.281	27.879	1.284.089	-	1.311.968	10.620.281	497.432.143	-	508.052.424
Setembro	1.421.300	935.049	1.436.462	175.929	1.161.179	-	1.337.108	49.354.328	441.170.294	-	490.524.622
Outubro	1.363.580	938.589	1.337.419	61.036	1.350.257	-	1.411.293	13.066.499	489.877.679	-	502.944.178
Novembro	1.108.671	715.223	977.171	22.518	775.327	-	797.845	8.609.298	303.106.605	-	311.715.903
SUB-TOTAL	11.815.238	9.805.534	10.149.894								
CRESC. PERÍODO	0,00 %	-17,01 %	3,51 %								
Dezembro	737.579	630.327	-	-	-	-	-	-	-	-	-
<b>TOTAIS</b>	<b>12.552.817</b>	<b>10.435.861</b>	<b>10.149.894</b>	<b>394.341</b>	<b>9.903.322</b>	<b>-</b>	<b>10.297.663</b>	<b>127.809.130</b>	<b>3.803.872.431</b>	<b>-</b>	<b>3.931.681.561</b>

MESES	MICROCOMPUTADOR PORTÁTIL										
	QTD. PRODUZIDA			QUANTIDADE VENDIDA - 2022				FATURAMENTO EM US\$ 1,00			
	2020	2021	2022(*)	LOCAL	NACIONAL	EXTERIOR	TOTAL	LOCAL	NACIONAL	EXTERIOR	TOTAL
Janeiro	29.629	37.180	30.806	595	23.749	-	24.344	317.392	14.539.316	-	14.856.708
Fevereiro	31.413	58.455	25.840	926	36.119	-	37.045	583.343	21.534.896	-	22.118.239
Março	64.875	100.453	46.058	118	45.013	-	45.131	191.883	28.432.824	-	28.624.707
Abril	32.022	71.717	56.733	1.014	57.995	-	59.009	605.928	31.394.774	-	32.000.702
Mai	44.303	89.140	36.385	1.084	77.182	-	78.266	522.523	43.842.146	-	44.364.669
Junho	31.439	94.608	83.704	2.132	86.798	-	88.930	707.417	46.000.060	-	46.707.477
Julho	43.897	80.060	65.259	326	31.457	-	31.783	221.747	18.887.314	-	19.109.061
Agosto	65.041	105.043	54.384	537	37.953	-	38.490	211.310	18.745.467	-	18.956.777
Setembro	70.525	125.130	48.012	2.793	38.938	-	41.731	1.037.475	19.754.772	-	20.792.247
Outubro	87.616	3.247.772	54.704	106	51.648	-	51.754	111.627	29.047.201	-	29.158.828
Novembro	104.711	151.773	29.901	345	85.218	-	85.563	1.780.418	6.938.538	-	8.718.956
SUB-TOTAL	605.471	4.161.331	531.786								
CRESC. PERÍODO	0,00 %	587,29 %	-87,22 %								
Dezembro	67.821	57.302	-	-	-	-	-	-	-	-	-
<b>TOTAIS</b>	<b>673.292</b>	<b>4.218.633</b>	<b>531.786</b>	<b>9.976</b>	<b>572.070</b>	<b>-</b>	<b>582.046</b>	<b>6.291.063</b>	<b>279.117.308</b>	<b>-</b>	<b>285.408.371</b>

Fonte: CGPRO/SAP

(\*) Dados parciais.

**SETOR INDUSTRIAL**  
**PRODUÇÃO, VENDA E FATURAMENTO DOS PRINCIPAIS PRODUTOS DO PIM - MÊS/MÊS**

MESES	TABLET PC										
	QTD. PRODUZIDA			QUANTIDADE VENDIDA - 2022				FATURAMENTO EM US\$ 1,00			
	2020	2021	2022(*)	LOCAL	NACIONAL	EXTERIOR	TOTAL	LOCAL	NACIONAL	EXTERIOR	TOTAL
Janeiro	67.496	128.080	168.020	720	152.165	-	152.885	142.782	29.491.199	-	29.633.981
Fevereiro	25.800	187.882	173.278	1.070	156.539	-	157.609	248.445	33.769.069	-	34.017.514
Março	50.833	173.910	164.944	730	159.120	-	159.850	270.908	38.986.009	-	39.256.917
Abril	15.682	63.013	207.936	830	130.302	-	131.132	193.726	35.209.696	-	35.403.422
Mai	91.129	219.115	299.857	1.225	186.605	-	187.830	315.401	45.578.333	-	45.893.734
Junho	46.353	136.594	106.296	708	40.397	-	41.105	182.622	25.124.715	-	25.307.337
Julho	83.503	214.748	126.213	1.606	85.411	-	87.017	327.384	22.762.774	-	23.090.158
Agosto	111.104	153.560	90.429	692	65.275	-	65.967	197.907	15.106.695	-	15.304.602
Setembro	85.788	160.674	84.265	1.817	138.587	-	140.404	485.190	27.250.827	-	27.736.017
Outubro	156.287	160.048	110.282	550	119.850	160	120.560	122.427	21.766.847	28.569	21.917.843
Novembro	162.499	183.593	91.293	850	64.274	-	65.124	223.138	16.082.263	-	16.305.401
SUB-TOTAL	896.474	1.781.217	1.622.813								
CRESC. PERÍODO	0,00 %	98,69 %	-8,89 %								
Dezembro	104.236	133.006	-	-	-	-	-	-	-	-	-
<b>TOTAIS</b>	<b>1.000.710</b>	<b>1.914.223</b>	<b>1.622.813</b>	<b>10.798</b>	<b>1.298.525</b>	<b>160</b>	<b>1.309.483</b>	<b>2.709.930</b>	<b>311.128.427</b>	<b>28.569</b>	<b>313.866.926</b>

MESES	TELEVISOR EM CORES										
	QTD. PRODUZIDA			QUANTIDADE VENDIDA - 2022				FATURAMENTO EM US\$ 1,00			
	2020	2021	2022(*)	LOCAL	NACIONAL	EXTERIOR	TOTAL	LOCAL	NACIONAL	EXTERIOR	TOTAL
Janeiro	-	-	-	-	-	-	-	-	-	-	-
Fevereiro	-	-	-	-	-	-	-	-	-	-	-
Março	-	-	-	-	-	-	-	-	-	-	-
Abril	-	-	-	-	-	-	-	-	-	-	-
Mai	-	-	-	-	-	-	-	-	-	-	-
Junho	-	-	-	-	-	-	-	-	-	-	-
Julho	-	-	-	-	-	-	-	-	-	-	-
Agosto	-	-	-	-	-	-	-	-	-	-	-
Setembro	-	-	-	-	-	-	-	-	-	-	-
Outubro	-	-	-	-	-	-	-	-	-	-	-
Novembro	-	-	-	-	-	-	-	-	-	-	-
SUB-TOTAL	-	-	-	-	-	-	-	-	-	-	-
CRESC. PERÍODO	0,00 %	0,00 %	0,00 %								
Dezembro	-	-	-	-	-	-	-	-	-	-	-
<b>TOTAIS</b>	<b>-</b>	<b>-</b>	<b>-</b>	<b>-</b>	<b>-</b>	<b>-</b>	<b>-</b>	<b>-</b>	<b>-</b>	<b>-</b>	<b>-</b>

Fonte: CGPRO/SAP

(\*) Dados parciais.

**SETOR INDUSTRIAL**  
**PRODUÇÃO, VENDA E FATURAMENTO DOS PRINCIPAIS PRODUTOS DO PIM - MÊS/MÊS**

MESES	ARTIGOS E EQUIPAMENTOS P/ CULTURA FISICA (STEPPER,BICILETA ERG. ESTEIRA ROLANTE)										
	QTD. PRODUZIDA			QUANTIDADE VENDIDA - 2022				FATURAMENTO EM US\$ 1,00			
	2020	2021	2022(*)	LOCAL	NACIONAL	EXTERIOR	TOTAL	LOCAL	NACIONAL	EXTERIOR	TOTAL
Janeiro	3.420	5.064	2.602	25	2.373	-	2.398	16.697	2.130.235	-	2.146.932
Fevereiro	2.585	6.473	2.146	34	2.359	-	2.393	32.510	2.175.513	-	2.208.023
Março	3.649	6.926	3.842	66	3.875	-	3.941	89.593	3.420.176	-	3.509.769
Abril	4.764	7.166	4.533	15	4.486	-	4.501	10.982	3.039.029	-	3.050.011
Mai	5.922	5.895	4.062	25	4.882	-	4.907	25.460	3.377.715	-	3.403.175
Junho	7.277	7.259	3.825	74	4.133	-	4.207	50.263	3.464.448	-	3.514.711
Julho	4.590	6.963	5.054	42	3.933	-	3.975	75.527	2.550.104	-	2.625.631
Agosto	16.079	5.816	3.248	26	3.835	-	3.861	21.723	3.158.073	-	3.179.796
Setembro	11.371	5.105	2.477	2	3.494	-	3.496	5.040	2.387.249	-	2.392.289
Outubro	10.090	3.207	5.635	24	5.226	-	5.250	14.537	3.434.264	-	3.448.801
Novembro	5.770	4.556	3.187	16	3.020	-	3.036	24.864	2.065.373	-	2.090.237
SUB-TOTAL	75.517	64.430	40.611								
CRESC. PERÍODO	0,00 %	-14,68 %	-36,97 %								
Dezembro	6.467	2.070	-	-	-	-	-	-	-	-	-
<b>TOTAIS</b>	<b>81.984</b>	<b>66.500</b>	<b>40.611</b>	<b>349</b>	<b>41.616</b>	<b>-</b>	<b>41.965</b>	<b>367.196</b>	<b>31.202.179</b>	<b>-</b>	<b>31.569.375</b>

MESES	APARELHO RECEPTOR DE POSICIONAMENTO GLOBAL POR SATÉLITE - GPS										
	QTD. PRODUZIDA			QUANTIDADE VENDIDA - 2022				FATURAMENTO EM US\$ 1,00			
	2020	2021	2022(*)	LOCAL	NACIONAL	EXTERIOR	TOTAL	LOCAL	NACIONAL	EXTERIOR	TOTAL
Janeiro	3.249	1.552	3.748	195	1.806	-	2.001	8.736	433.291	-	442.027
Fevereiro	4.047	2.948	5.794	955	2.395	-	3.350	45.959	440.587	-	486.546
Março	3.415	3.129	4.465	-	2.914	-	2.914	-	662.484	-	662.484
Abril	274	1.837	4.669	662	3.283	-	3.945	33.262	376.071	-	409.333
Mai	3.924	3.034	5.068	338	2.314	-	2.652	17.154	379.813	-	396.967
Junho	4.464	3.695	8.750	650	4.078	-	4.728	30.260	602.820	-	633.080
Julho	5.982	5.955	7.503	600	3.410	15	4.025	27.754	307.374	3.288	338.416
Agosto	7.076	7.504	6.816	1.050	4.446	-	5.496	49.527	894.518	-	944.045
Setembro	9.788	5.517	9.221	1.000	4.160	450	5.610	45.962	642.697	73.710	762.369
Outubro	4.713	5.954	6.923	1.400	4.807	10	6.217	66.293	600.029	404	666.726
Novembro	4.261	8.809	8.153	1.100	3.684	-	4.784	51.661	366.594	-	418.255
SUB-TOTAL	51.193	49.934	71.110								
CRESC. PERÍODO	0,00 %	-2,46 %	42,41 %								
Dezembro	-	2.884	-	-	-	-	-	-	-	-	-
<b>TOTAIS</b>	<b>51.193</b>	<b>52.818</b>	<b>71.110</b>	<b>7.950</b>	<b>37.297</b>	<b>475</b>	<b>45.722</b>	<b>376.568</b>	<b>5.706.278</b>	<b>77.402</b>	<b>6.160.248</b>

Fonte: CGPRO/SAP

(\*) Dados parciais.

**SETOR INDUSTRIAL**  
**PRODUÇÃO, VENDA E FATURAMENTO DOS PRINCIPAIS PRODUTOS DO PIM - MÊS/MÊS**

MESES	LAMINAS E CARTUCHOS (UNIDADE)										
	QTD. PRODUZIDA			QUANTIDADE VENDIDA - 2022				FATURAMENTO EM US\$ 1,00			
	2020	2021	2022(*)	LOCAL	NACIONAL	EXTERIOR	TOTAL	LOCAL	NACIONAL	EXTERIOR	TOTAL
Janeiro	12.702.875	10.007.460	9.778.360	-	2.402.544	598.375.824	600.778.368	-	1.976.999	975.214	2.952.213
Fevereiro	15.934.258	11.042.594	13.666.416	-	2.484.168	9.292.480	11.776.648	-	1.919.934	1.341.727	3.261.661
Março	16.281.316	10.132.896	15.379.984	-	3.742.164	9.975.252	13.717.416	-	3.538.085	1.540.266	5.078.351
Abril	11.661.744	7.681.136	14.431.857	59.977	5.784.009	11.048.480	16.892.466	18.565	4.915.998	1.682.984	6.617.547
Maio	11.014.620	10.796.229	17.584.444	349.860	3.073.659	10.669.032	14.092.551	121.583	3.168.635	1.743.187	5.033.405
Junho	8.618.560	11.793.925	16.625.704	-	3.714.840	11.597.896	15.312.736	-	3.334.657	1.626.146	4.960.803
Julho	11.021.475	13.461.912	22.257.152	-	4.689.000	13.467.312	18.156.312	-	4.048.722	2.248.882	6.297.604
Agosto	12.262.177	4.312.728	17.105.120	-	5.324.076	13.416.504	18.740.580	-	5.316.771	2.142.570	7.459.341
Setembro	10.896.288	10.608.744	14.257.552	-	2.392.248	3.345.480	5.737.728	-	2.328.132	614.449	2.942.581
Outubro	21.331.774	13.492.992	14.300.596	-	3.108.576	11.520.656	14.629.232	-	3.517.062	1.690.242	5.207.304
Novembro	9.718.034	14.555.568	16.605.616	-	3.759.066	7.795.856	11.554.922	-	3.071.637	1.742.252	4.813.889
SUB-TOTAL	141.443.121	117.886.184	171.992.801	-	-	-	-	-	-	-	-
CRESC. PERÍODO	0,00 %	-16,65 %	45,90 %	-	-	-	-	-	-	-	-
Dezembro	10.406.772	12.122.408	-	-	-	-	-	-	-	-	-
<b>TOTAIS</b>	<b>151.849.893</b>	<b>130.008.592</b>	<b>171.992.801</b>	<b>409.837</b>	<b>40.474.350</b>	<b>700.504.772</b>	<b>741.388.959</b>	<b>140.148</b>	<b>37.136.632</b>	<b>17.347.919</b>	<b>54.624.699</b>

MESES	LAMINAS E CARTUCHOS (MIL UNIDADES)										
	QTD. PRODUZIDA			QUANTIDADE VENDIDA - 2022				FATURAMENTO EM US\$ 1,00			
	2020	2021	2022(*)	LOCAL	NACIONAL	EXTERIOR	TOTAL	LOCAL	NACIONAL	EXTERIOR	TOTAL
Janeiro	74.101	57.086	74.695	-	45.534	773	46.307	-	1.410.651	12.805	1.423.456
Fevereiro	55.916	53.814	55.743	44.320	-	16.814	61.134	1.431.284	-	207.383	1.638.667
Março	82.034	96.789	72.055	-	49.324	15.254	64.578	-	1.727.905	180.282	1.908.187
Abril	103.518	64.321	68.048	-	37.733	561	38.294	-	1.282.878	8.220	1.291.098
Maio	44.297	91.613	89.049	-	45.231	15.254	60.485	-	1.486.768	191.599	1.678.367
Junho	55.972	89.499	85.124	-	53.307	12.634	65.941	-	1.488.039	129.808	1.617.847
Julho	61.257	80.210	64.743	-	32.124	7.114	39.238	-	861.482	121.177	982.659
Agosto	67.337	72.815	66.915	-	47.399	12.634	60.033	-	1.378.292	137.855	1.516.147
Setembro	55.103	74.890	66.180	-	26.179	16.229	42.408	-	746.252	187.910	934.162
Outubro	50.099	56.141	60.378	-	41.636	2.620	44.256	-	1.247.472	43.915	1.291.387
Novembro	52.792	80.050	52.779	-	40.032	-	40.032	-	1.263.425	-	1.263.425
SUB-TOTAL	702.426	817.228	755.709	-	-	-	-	-	-	-	-
CRESC. PERÍODO	0,00 %	16,34 %	-7,53 %	-	-	-	-	-	-	-	-
Dezembro	68.234	70.751	-	-	-	-	-	-	-	-	-
<b>TOTAIS</b>	<b>770.660</b>	<b>887.979</b>	<b>755.709</b>	<b>44.320</b>	<b>418.499</b>	<b>99.887</b>	<b>562.706</b>	<b>1.431.284</b>	<b>12.893.164</b>	<b>1.220.954</b>	<b>15.545.402</b>

Fonte: CGPRO/SAP

(\*) Dados parciais.

**SETOR INDUSTRIAL**  
**PRODUÇÃO, VENDA E FATURAMENTO DOS PRINCIPAIS PRODUTOS DO PIM - MÊS/MÊS**

MESES	DVD RECORD PLAYER INCLUSIVE BLU RAY										
	QTD. PRODUZIDA			QUANTIDADE VENDIDA - 2022				FATURAMENTO EM US\$ 1,00			
	2020	2021	2022(*)	LOCAL	NACIONAL	EXTERIOR	TOTAL	LOCAL	NACIONAL	EXTERIOR	TOTAL
Janeiro	22.039	1.860	17.318	240	3.217	-	3.457	9.206	143.356	-	152.562
Fevereiro	30.298	15.039	6.594	50	912	-	962	2.000	69.695	-	71.695
Março	21.775	11.095	13.844	490	730	-	1.220	21.261	34.624	-	55.885
Abril	-	53.416	13.865	10	2.020	-	2.030	421	85.500	-	85.921
Mai	12.948	72.159	-	-	755	-	755	-	30.492	-	30.492
Junho	9.750	55.922	3.071	-	2.448	-	2.448	-	67.436	-	67.436
Julho	13.501	62.542	2.737	-	2.816	-	2.816	-	112.537	-	112.537
Agosto	13.049	45.828	753	-	507	-	507	-	12.456	-	12.456
Setembro	13.727	873	-	138	2.291	-	2.429	2.958	58.667	-	61.625
Outubro	4.965	707	20	-	4.806	-	4.806	-	156.445	-	156.445
Novembro	1.012	3.973	-	396	1.760	-	2.156	8.714	42.065	-	50.779
SUB-TOTAL	143.064	323.414	58.202								
CRESC. PERÍODO	0,00 %	126,06 %	-82,00 %								
Dezembro	4.763	27.334	-	-	-	-	-	-	-	-	-
<b>TOTAIS</b>	<b>147.827</b>	<b>350.748</b>	<b>58.202</b>	<b>1.324</b>	<b>22.262</b>	<b>-</b>	<b>23.586</b>	<b>44.560</b>	<b>813.273</b>	<b>-</b>	<b>857.833</b>

MESES	APARELHOS DE BARBEAR										
	QTD. PRODUZIDA			QUANTIDADE VENDIDA - 2022				FATURAMENTO EM US\$ 1,00			
	2020	2021	2022(*)	LOCAL	NACIONAL	EXTERIOR	TOTAL	LOCAL	NACIONAL	EXTERIOR	TOTAL
Janeiro	154.199	167.982	109.902	39.361	56.244	5.942	101.547	2.865.264	15.064.415	1.144.137	19.073.816
Fevereiro	119.852	146.438	131.430	52.349	63.173	9.988	125.510	4.191.616	17.490.424	1.581.890	23.263.930
Março	161.796	183.545	131.101	45.296	72.661	9.595	127.552	4.464.645	22.053.051	1.459.939	27.977.635
Abril	122.304	123.306	130.608	50.151	68.349	7.020	125.520	4.023.678	19.893.090	1.014.510	24.931.278
Mai	105.320	125.881	128.120	52.362	69.706	7.516	129.584	4.143.409	20.559.261	1.231.082	25.933.752
Junho	157.970	123.322	112.132	39.262	58.641	6.610	104.513	3.108.723	15.719.081	823.084	19.650.888
Julho	164.033	145.973	147.877	56.893	72.212	8.025	137.130	4.304.835	17.153.327	1.216.562	22.674.724
Agosto	163.434	143.738	141.909	55.154	81.599	8.979	145.732	4.332.778	19.599.736	1.296.806	25.229.320
Setembro	149.726	149.858	133.894	50.047	69.372	8.262	127.681	3.212.795	16.964.803	1.372.331	21.549.929
Outubro	195.270	139.778	139.961	49.749	64.973	3.340	118.062	3.882.803	17.044.025	476.026	21.402.854
Novembro	171.216	135.501	136.995	49.912	387.246	11.711	448.869	3.551.736	19.694.567	1.539.661	24.785.964
SUB-TOTAL	1.665.120	1.585.322	1.443.929								
CRESC. PERÍODO	0,00 %	-4,79 %	-8,92 %								
Dezembro	145.363	127.394	-	-	-	-	-	-	-	-	-
<b>TOTAIS</b>	<b>1.810.483</b>	<b>1.712.716</b>	<b>1.443.929</b>	<b>540.536</b>	<b>1.064.176</b>	<b>86.988</b>	<b>1.691.700</b>	<b>42.082.282</b>	<b>201.235.780</b>	<b>13.156.028</b>	<b>256.474.090</b>

Fonte: CGPRO/SAP

(\*) Dados parciais.

**SETOR INDUSTRIAL**  
**PRODUÇÃO, VENDA E FATURAMENTO DOS PRINCIPAIS PRODUTOS DO PIM - MÊS/MÊS**

MESES	DISCO DIGITAL A LASER GRAVADO (BLU-RAY)										
	QTD. PRODUZIDA			QUANTIDADE VENDIDA - 2022				FATURAMENTO EM US\$ 1,00			
	2020	2021	2022(*)	LOCAL	NACIONAL	EXTERIOR	TOTAL	LOCAL	NACIONAL	EXTERIOR	TOTAL
Janeiro	174.637	68.295	96.739	979	68.791	4.300	74.070	25.820	1.943.827	95.342	2.064.989
Fevereiro	244.880	124.921	293.639	1.869	275.924	20.590	298.383	66.252	10.155.145	691.409	10.912.806
Março	243.439	115.833	102.483	724	107.366	1.490	109.580	21.065	3.832.954	59.446	3.913.465
Abril	58.861	231.769	51.226	249	54.285	-	54.534	8.418	1.471.174	-	1.479.592
Mai	1.775.247	138.176	78.166	210	77.940	19.140	97.290	7.042	2.167.290	420.678	2.595.010
Junho	3.973.055	131.185	49.776	144	44.680	-	44.824	6.314	1.113.914	-	1.120.228
Julho	362.091	185.063	208.692	705	181.685	-	182.390	14.417	761.192	-	775.609
Agosto	414.591	180.000	369.875	262	378.672	-	378.934	10.012	1.584.041	-	1.594.053
Setembro	661.948	831.460	297.036	20.691	250.001	7.000	277.692	130.835	4.259.355	115.653	4.505.843
Outubro	451.571	306.341	748.373	11.037	629.632	2.300	642.969	138.123	9.286.675	78.039	9.502.837
Novembro	555.309	58.639	215.922	12.533	332.338	29.490	374.361	94.798	6.407.551	173.615	6.675.964
SUB-TOTAL	8.915.629	2.371.682	2.511.927								
CRESC. PERÍODO	0,00 %	-73,40 %	5,91 %								
Dezembro	94.707	83.542	-	-	-	-	-	-	-	-	-
<b>TOTAIS</b>	<b>9.010.336</b>	<b>2.455.224</b>	<b>2.511.927</b>	<b>49.403</b>	<b>2.401.314</b>	<b>84.310</b>	<b>2.535.027</b>	<b>523.096</b>	<b>42.983.118</b>	<b>1.634.182</b>	<b>45.140.396</b>

Fonte: CGPRO/SAP

(\*) Dados parciais.

**SETOR INDUSTRIAL**  
**PRODUÇÃO, VENDA E FATURAMENTO DOS PRINCIPAIS COMPONENTES E INSUMOS**

COMPONENTES / INSUMOS	UNIDADE	2021			
		QUANTIDADE		FATURAMENTO	
		PRODUÇÃO	VENDIDA	(R\$)	(US\$ 1,00)
ALTO-FALANTES	UNIDADE	170.691	170.652	84.190.225	15.556.373
ARTEFATOS DE JOALHERIA	QUILOGRAMA LIQUIDO	117.738	113.956	1.114.890.019	207.403.854
ARTIGO DE POLIESTIRENO EXPANSIVEL (INCLUSIVE PRE-FORMA PET PARA RECIPIENTE)	QUILOGRAMA LIQUIDO	55.036.942	54.403.216	611.042.752	113.624.742
BATERIA PARA TELEFONE CELULAR	UNIDADE	23.544.554	21.526.387	927.576.517	171.370.476
CAPACITORES FIXOS E VARIÁVEIS	UNIDADE	438.580	380.426	8.965.569	1.676.198
CARBURADORES PARA MOTORES DE EXPLOSAO	UNIDADE	62.418	55.395	10.997.043	2.070.465
CARREGADORES PARA TELEFONE CELULAR	UNIDADE	13.244.251	13.041.742	151.416.494	27.969.643
CONDUTORES ELETRICOS	UNIDADE	48.077.720	48.223.411	199.416.797	36.928.760
EMBREAGEM DE FRICCAO	UNIDADE	1.027.788	1.025.091	97.456.805	18.102.532
GERADORES PARA MOTORES DE EXPLOSAO	UNIDADE	40.272	42.172	9.609.371	1.782.645
LENTES	UNIDADE	13.686.085	12.123.224	313.644.701	58.170.245
MOTORES DE EXPLOSAO	UNIDADE	26.005	24.610	114.193.885	21.172.707
OBRAS DE FERRO OU ACO (QUILOGRAMA LIQUIDO)	QUILOGRAMA LIQUIDO	113.495.224	115.885.022	579.730.934	107.502.551
OUTRAS OBRAS DE PLASTICOS	QUILOGRAMA LIQUIDO	47.746.180	51.157.291	562.466.061	104.089.166
PARTES E PECAS P/APARELHO ELETROELETRONICO (INJEÇÃO PLASTICA)	UNIDADE	8.244.583	2.489.300	181.581.098	33.602.148
PARTES E PÇS. P/ APARES. ELETRO (INJEÇÃO PLASTICA) - QUILOGRAMA LIQUIDO	QUILOGRAMA LIQUIDO	62.975.482	49.178.533	691.671.938	128.207.299
PARTES, PECAS E ACESSORIOS PARA DUAS RODAS (UNIDADE)	UNIDADE	13.235.796	12.480.123	776.965.190	144.102.392
PARTES, PECAS E ACESSORIOS PARA DUAS RODAS (UNIDADE)	QUILOGRAMA LIQUIDO	9.724.936	7.738.302	367.547.639	68.178.241
PARTES, PÇS. E ACESSÓRIOS P/ DUAS RODAS (QUILOGRAMA LIQUIDO)	QUILOGRAMA LIQUIDO	81.919.772	68.810.833	862.752.759	160.215.332
PEÇAS METÁLICAS ESTAMPADAS PARA CONDICIONADOR DE AR	QUILOGRAMA LIQUIDO	373.522	370.352	47.016.448	8.738.204
PEÇAS PLÁSTICAS PARA CONDICIONADOR DE AR (QUILOGRAMA)	QUILOGRAMA LIQUIDO	8.677.056	8.759.782	102.450.968	19.041.677
PLACA DE CIRCUITO MONTADA (EXCETO DE USO EM INFORMATICA)	UNIDADE	22.261.554	16.185.024	443.219.915	81.720.498
PREPARAÇÕES P/ ELABORACAO DE BEBIDAS (CONCENTRADOS E EXTRATOS)	QUILOGRAMA LIQUIDO	52.237.324	53.666.374	8.295.542.324	1.536.101.315
TRANSFORMADORES	UNIDADE	1.318.129	6.915	85.933.037	15.967.713

FONTE: CGPRO/SAP

**SETOR INDUSTRIAL**  
**PRODUÇÃO, VENDA E FATURAMENTO DOS PRINCIPAIS COMPONENTES E INSUMOS**

COMPONENTES / INSUMOS	UNIDADE	2022(*)			
		QUANTIDADE		FATURAMENTO	
		PRODUÇÃO	VENDIDA	(R\$)	(US\$ 1,00)
ALTO-FALANTES	UNIDADE	349.582	292.434	230.764.493	44.855.961
ARTEFATOS DE JOALHERIA	QUILOGRAMA LIQUIDO	543.728	546.346	1.336.017.098	262.148.144
ARTIGO DE POLIESTIRENO EXPANSIVEL (INCLUSIVE PRE-FORMA PET PARA RECIPIENTE)	QUILOGRAMA LIQUIDO	51.555.375	51.503.020	667.306.639	130.427.961
BATERIA PARA TELEFONE CELULAR	UNIDADE	20.725.436	21.263.084	1.136.769.981	221.200.471
CAPACITORES FIXOS E VARIAVEIS	UNIDADE	2.179.746	1.815.234	61.247.886	11.948.852
CARBURADORES PARA MOTORES DE EXPLOSAO	UNIDADE	30.586	38.374	9.445.888	1.816.774
CARREGADORES PARA TELEFONE CELULAR	UNIDADE	7.549.488	7.357.725	97.765.892	19.041.470
CONDUTORES ELETRICOS	UNIDADE	40.033.885	37.132.163	165.629.332	32.356.167
EMBREGEM DE FRICCAO	UNIDADE	1.103.087	1.093.938	107.694.348	21.105.107
GERADORES PARA MOTORES DE EXPLOSAO	UNIDADE	47.406	47.406	10.688.145	2.103.704
LENTES	UNIDADE	14.209.815	9.385.365	327.407.442	64.024.262
MOTORES DE EXPLOSAO	UNIDADE	27.190	38.884	144.851.498	28.341.708
OBRAS DE FERRO OU ACO (QUILOGRAMA LIQUIDO)	QUILOGRAMA LIQUIDO	283.606.224	296.918.808	969.529.951	189.340.981
OUTRAS OBRAS DE PLASTICOS	QUILOGRAMA LIQUIDO	44.492.837	40.703.524	557.396.254	108.601.583
PARTES E PECAS P/APARELHO ELETROELETRONICO (INJEÇÃO PLASTICA)	UNIDADE	2.620.905	1.443.714	77.019.227	14.981.088
PARTES E PÇS. P/ APARES. ELETRO (INJEÇÃO PLASTICA) - QUILOGRAMA LIQUIDO	QUILOGRAMA LIQUIDO	71.865.193	62.259.151	687.693.725	134.637.119
PARTES, PECAS E ACESSORIOS PARA DUAS RODAS (UNIDADE)	UNIDADE	15.926.218	14.805.736	983.241.986	192.141.107
PARTES, PECAS E ACESSORIOS PARA DUAS RODAS (UNIDADE)	QUILOGRAMA LIQUIDO	72.498.925	66.344.568	429.538.825	84.041.357
PARTES, PÇS. E ACESSÓRIOS P/ DUAS RODAS (QUILOGRAMA LIQUIDO)	QUILOGRAMA LIQUIDO	48.379.960	46.987.824	919.482.560	179.378.218
PEÇAS METÁLICAS ESTAMPADAS PARA CONDICIONADOR DE AR	QUILOGRAMA LIQUIDO	112.847	113.911	30.404.307	5.863.073
PEÇAS PLÁSTICAS PARA CONDICIONADOR DE AR (QUILOGRAMA)	QUILOGRAMA LIQUIDO	5.655.139	5.139.173	64.760.526	12.527.442
PLACA DE CIRCUITO MONTADA (EXCETO DE USO EM INFORMATICA)	UNIDADE	24.139.583	15.722.426	470.997.223	91.412.435
PREPARAÇÕES P/ ELABORACAO DE BEBIDAS (CONCENTRADOS E EXTRATOS)	QUILOGRAMA LIQUIDO	54.160.599	53.797.609	9.258.112.200	1.805.419.799
TRANSFORMADORES	UNIDADE	6.971.441	4.399.656	83.801.220	16.472.928

FONTE: CGPRO/SAP

(\*)Até NOVEMBRO - Dados Parciais



**SETOR INDUSTRIAL**  
**PRINCIPAIS PRODUTOS PRODUZIDOS E EXPORTADOS PELO POLO INDUSTRIAL DE MANAUS**

PRODUTO	UNIDADE	ANOS					
		2017	2018	2019	2020	2021	2022(*)
ALARME ELETRÔNICO PARA VEÍCULO	UNIDADE	161.206	111.341	50.651	42.736	62.399	55.625
APARELHOS DE BARBEAR NÃO ELÉTRICOS	MIL UNIDADES	133.372	193.217	19.400.578	117.376	133.236	86.988
APARELHOS DE RADIONAVEGAÇÃO	UNIDADE	0	0	0	820	1.650	475
ARTIGO DE MADEIRA APRA A CONSTRUÇÃO CIVIL	QUILOGRAMA LIQUIDO	2.220.439	0	0	0	0	0
ARTIGO DE MATÉRIA PLÁSTICA (EXCETO DE POLIESTIRENO EXPANSÍVEL)	QUILOGRAMA LIQUIDO	382.760	43.829	328.468	408.916	160.972	454.456
ARTIGO DE MATÉRIA PLÁSTICA PARA APETRECHAMENTO DA CONSTRUÇÃO	QUILOGRAMA LIQUIDO	5.161	0	4.412	0	0	86.186
AUROCIANETO DE POTÁSSIO	QUILOGRAMA LIQUIDO	3	3	5	6	12	6
AUTO-RADIO INCLUSIVE COM TOCA-DISCOS DIGITAL A LASER	UNIDADE	0	1.169	14.912	455	4	0
BRINQUEDOS	UNIDADE	20.724	19.619	925.095	1.964.760	2.215.443	2.805.632
CANETAS E LAPISEIRAS	MIL UNIDADES	128.462	102.214	134.005	138.221	132.595	226.415
CARREGADOR DE BATERIA	UNIDADE	0	200	0	100	5.052	0
CARTAS DE JOGAR	DUZIA	67.394	56.867	69.459	33.896	36.445	74.581
CARTUCHO DE LÂMINA PARA APARELHO DE BARBEAR	UNIDADE	132.762.328	174.492.224	122.138.288	80.197.624	84.452.576	700.504.772
CERA	QUILOGRAMA LIQUIDO	112.658	85.326	84.266	78.489	114.966	79.903
CIANETO DE PRATA	QUILOGRAMA LIQUIDO	41.428	24.308	10	0	0	0
CONCENTRADOS PARA BEBIDAS NÃO ALCOÓLICAS	QUILOGRAMA LIQUIDO	6.533.190	8.171.651	7.150.378	7.514.622	9.196.937	9.843.147
CONFECÇÕES EM TECIDOS	UNIDADE	2.331	7.944	4.147	3.652	4.167	3.481
CONJUNTO PARA IMPRESSÃO FOTOGRÁFICA DIGITAL	UNIDADE	12.350	10.660	2.600	0	360	0
CONTADOR ELETROMAGNÉTICO TRIFÁSICO DE COMANDO A DISTÂNCIA	UNIDADE	210.024	76.511	0	0	0	0
CONTROLADOR DIGITAL DE TEMPERATURA	UNIDADE	105.629	110.858	64.173	47.032	108.217	171.221
CONTROLE REMOTO PARA ALARME ELETRÔNICO PARA VEÍCULO	UNIDADE	41.185	11.776	15.331	17.141	14.981	13.147
CORPO DA VÁLVULA MAGNÉTICA (SOLENOIDE) DE CONTROLE HIDRÁULICO (MOTORES EXPLOSÃO)	QUILOGRAMA LIQUIDO	166.481	119.667	51.829	0	0	0
CÂMERA DE TELEVISÃO PARA USO EM CIRCUITO FECHADO DE TV	UNIDADE	575	0	0	0	0	0
DIGITAL VIDEO DISC - DVD PLAYER	UNIDADE	57	0	0	0	0	0
DISCO DE LEITURA A LASER GRAVADO (DVD, DVD ROM e BLU-RAY)	UNIDADE	2.500	0	0	25.026	0	3.610
DISJUNTOR	UNIDADE	40.271	3.256	0	0	0	0
DISPOSITIVO DE CONEXÃO PARA CKT DE BAIXATENSÃO	UNIDADE	8.100	0	0	0	5.908	1.984
DISPOSITIVO DE PROTEÇÃO À CORRENTE DIFERENCIAL RESIDUAL - DR	UNIDADE	9.695	1	0	0	0	0
ESCOVA DENTAL	UNIDADE	0	0	0	0	0	3.917.340

Fonte: CGPRO/SAP

(\*) Até NOVEMBRO - Dados Parciais

FECHADURA ELÉTRICA	UNIDADE	0	0	0	0	0	90
FITA ADESIVA	METRO QUADRADO	32.883	45.207	64.500	122.874	0	0
FITA PARA IMPRESSÃO DE POLIESTER	UNIDADE	119.117	165.745	203.990	223.256	197.223	157.375
FORNO DE MICROONDAS	UNIDADE	11.969	7.492	10.936	0	0	0
INTERRUPTOR HORÁRIO	UNIDADE	1.621	857	320	510	1.527	4.061
ISQUEIROS	MIL UNIDADES	25.250	23.161	4.335.139	19.468	35.187	33.491
LENTE	UNIDADE	674.025	692.445	489.876	299.662	572.458	315.116
LÂMINAS DE DUPLO FIO	MIL UNIDADES	137.790	189.338	180.081	143.247	151.050	99.887
MADEIRA BENEFICIADA	METRO CUBICO	1.779	2.020	2.388	2.304	3.430	3.579
MADEIRA SERRADA	METRO CUBICO	17.069	20.721	20.599	19.357	22.075	20.462
MECANISMO DO DISPENSADOR AUTOMÁTICO DE DE CÉDULAS	UNIDADE	0	0	0	4	0	0
MOTOCICLETAS	UNIDADE	83.880	69.145	34.177	29.538	48.007	50.495
OUTRAS BOBINAS DE REATANCIA E DE AUTO-INDUÇÃO	UNIDADE	7.791	4.420	0	0	0	0
OUTRAS PARTES E PEÇAS APARRELHO ELETROELETRÔNICO (INJEÇÃO PLÁSTICA)	UNIDADE	700	80	219	374	210	0
PAPEL FOTOGRÁFICO PARA FOTOGRAFIAS E ARTES GRÁFICAS	METRO QUADRADO	1.021.885	1.037.162	874.327	294.098	1.775.349	575.647
PARTES E PEÇAS INJETADAS PLASTICAS PARA MOTOCICLETAS, MOTONETAS E CICLOMOTORES	QUILOGRAMA LIQUIDO	20	1	0	0	0	0
PARTES E PEÇAS PARA AUTOMÓVEIS	UNIDADE	7.602	4.063	2.406	2.873	2.529	2.849
PARTES, PEÇAS E ACESSÓRIOS PARA DUAS RODAS	UNIDADE	32.074	28.815	22.380	24.018	24.105	18.207
PASTILHA, REBITE OU OUTRA FORMA SEMELHANTE DE PRATA	MIL UNIDADES	2.594	1.980	1.587	772	1.151	158
PEÇAS PLÁSTICAS MOLDADAS POR INJEÇÃO (INJETADO PLÁSTICO)	QUILOGRAMA LIQUIDO	8.040.968	0	0	79.254	0	101.645
PLACA DE CIRCUITO IMPRESSO MONTADA (DE USO EM INFORMÁTICA)	UNIDADE	583	769	0	4	0	31
PLACA DE CIRCUITO IMPRESSO MONTADA (EXCETO DE USO EM INFORMÁTICA)	UNIDADE	8.927	30	0	0	0	0
PORTEIRO ELETRÔNICO COM VIDEO	UNIDADE	0	0	0	0	0	124
PRATA E SUAS LIGAS, EMBARRAS, FIOS, PERFIS, CHAPAS E LÂMINAS	QUILOGRAMA LIQUIDO	1	0	0	0	0	0
PRODUTO QUIMICO PARA GALVANOPLASTIA E TRATAMENTOS	QUILOGRAMA LIQUIDO	3.733	7.101	1.570	487	1.652	940
RECEPTOR DE SINAL DE TELEVISÃO VIA SATÉLITE	UNIDADE	9	0	0	0	0	0
REGISTRADOR/MEDIDOR DE ENERGIA ELÉTRICA	UNIDADE	0	0	0	0	195.377	315.608
RELÉ DE TEMPO PROGRAMÁVEL	UNIDADE	4.263	2.219	4.107	5.577	7.888	9.230
RELÓGIO DE PULSO E DE BOLSO	UNIDADE	8.670	252	500	21.225	204	72
RESINA DE POLIESTIRENO	TONELADA METRICA LIQUIDA	1.711	686	1.366	215.319	39	106.500
SOLVENTE/FLUXO PARA SOLDA	LITRO	0	0	0	0	10	0
SUBSTÂNCIA ORGÂNICA ISOLADA (CAFEÍNA)	QUILOGRAMA LIQUIDO	11.375	9.200	19.576	2.600	1.649	0
TELEFONE CELULAR	UNIDADE	0	0	0	0	75	100
TELEVISOR EM CORES COM TELA DE CRISTAL LIQUIDO	UNIDADE	154	0	0	0	25	0
TERMINAL DE CAIXA BANCÁRIO	UNIDADE	180	90	14	0	0	0

Fonte: CGPRO/SAP

(\*) Até NOVEMBRO - Dados Parciais

TOMADA POLARIZADA PARA TENSAO NÃO SUPERIOR A 1000v.	UNIDADE	18.200	0	0	0	0	256.169
---	---------	--------	---	---	---	---	---------

Fonte: CGPRO/SAP

(\*) Até NOVENBRO - Dados Parciais

# MÃO-DE-OBRA



**SETOR INDUSTRIAL**  
**SALÁRIOS, ENCARGOS E BENEFÍCIOS SOCIAIS X MÃO-DE-OBRA OCUPADA 2017**

Subsetores	Média Mensal (*)		Relação (C=A/B)
	Salários, Encargos e Benefícios em US\$ 1.000	Mão-de-Obra Ocupada	
	(A)	(B)	
Eletroeletrônico(**)	50.638,8	32.818	1.543,02
Relojoeiro	2.337,9	1.920	1.217,66
Duas rodas	31.305,3	12.101	2.587,00
Termoplástico	9.848,7	6.615	1.488,84
Bebidas	2.318,3	2.204	1.051,86
Metalúrgico	8.234,0	5.215	1.578,91
Mecânico	7.986,1	4.735	1.686,61
Madeireiro	514,6	696	739,37
Papel e papelão	2.868,5	2.144	1.337,92
Químico	6.589,2	2.672	2.466,02
Material de limpeza e velas	34,8	35	994,29
Vestuário e calçados	172,5	280	616,07
Produtos Alimentícios	1.159,5	801	1.447,57
Editorial e gráfico	539,4	471	1.145,22
Têxtil	192,7	416	463,22
Mineral não metálico	411,7	282	1.459,93
Mobiliário	495,9	667	743,48
Beneficiamento de borracha	954,2	755	1.263,84
Ótico	1.090,7	648	1.683,18
Brinquedos	305,3	233	1.310,30
Isqueiros, canetas e barbeadores	6.724,2	2.678	2.510,90
Naval	1.395,7	844	1.653,67
DIVERSOS	154,7	178	869,10
<b>TOTAL</b>	<b>136.272,7</b>	<b>79.408</b>	<b>1.716,11</b>

(\*) Exceto mão-de-obra terceirizada e temporária.

(\*\*) Inclusive Bens de Informática.

FONTE: CGPRO/SAP

**SETOR INDUSTRIAL**  
**SALÁRIOS, ENCARGOS E BENEFÍCIOS SOCIAIS X MÃO-DE-OBRA OCUPADA 2018**

Subsetores	Média Mensal (*)		Relação (C=A/B)
	Salários, Encargos e Benefícios em US\$ 1.000	Mão-de-Obra Ocupada	
	(A)	(B)	
Eletr eletrônico(**)	44.723,0	31.115	1.437,35
Relojoeiro	1.972,9	1.883	1.047,74
Duas rodas	29.376,4	12.564	2.338,14
Termoplástico	22.758,6	7.007	3.247,98
Bebidas	2.511,8	2.175	1.154,85
Metalúrgico	7.853,3	5.236	1.499,87
Mecânico	6.677,8	4.547	1.468,62
Madeireiro	445,7	694	642,22
Papel e papelão	3.427,8	2.060	1.663,98
Químico	6.708,3	2.840	2.362,08
Material de limpeza e velas	29,8	34	876,47
Vestuário e calçados	112,1	242	463,22
Produtos Alimentícios	859,9	863	996,41
Editorial e gráfico	588,4	534	1.101,87
Têxtil	161,1	375	429,60
Mineral não metálico	337,5	278	1.214,03
Mobiliário	518,4	704	736,36
Beneficiamento de borracha	727,4	686	1.060,35
Ótico	956,1	630	1.517,62
Brinquedos	802,9	597	1.344,89
Isqueiros, canetas e barbeadores	5.732,9	2.553	2.245,55
Naval	1.192,3	796	1.497,86
DIVERSOS	147,6	190	776,84
<b>TOTAL</b>	<b>138.622,0</b>	<b>78.603</b>	<b>1.763,57</b>

(\*) Exceto mão-de-obra terceirizada e temporária.

(\*\*) Inclusive Bens de Informática.

FONTE: CGPRO/SAP

**SETOR INDUSTRIAL**  
**SALÁRIOS, ENCARGOS E BENEFÍCIOS SOCIAIS X MÃO-DE-OBRA OCUPADA 2019**

Subsetores	Média Mensal (*)		Relação (C=A/B)
	Salários, Encargos e Benefícios em US\$ 1.000	Mão-de-Obra Ocupada	
	(A)	(B)	
Eletr eletrônico(**)	40.525,5	30.426	1.331,94
Relojoeiro	1.731,3	1.787	968,83
Duas rodas	29.739,8	13.472	2.207,53
Termoplástico	9.131,0	7.401	1.233,75
Bebidas	1.843,7	1.991	926,02
Metalúrgico	7.642,8	5.397	1.416,12
Mecânico	6.790,7	5.004	1.357,05
Madeireiro	469,5	769	610,53
Papel e papelão	2.426,0	2.097	1.156,89
Couros e similares	52,1	80	651,25
Químico	5.665,1	2.580	2.195,78
Material de limpeza e velas	27,5	31	887,10
Vestuário e calçados	113,4	234	484,62
Produtos Alimentícios	1.084,9	1.079	1.005,47
Editorial e gráfico	526,3	573	918,50
Têxtil	175,6	413	425,18
Mineral não metálico	345,9	322	1.074,22
Mobiliário	508,4	720	706,11
Beneficiamento de borracha	816,2	762	1.071,13
Ótico	977,4	668	1.463,17
Brinquedos	719,8	511	1.408,61
Isqueiros, canetas e barbeadores	5.664,2	2.348	2.412,35
Naval	904,5	629	1.438,00
DIVERSOS	159,5	227	702,64
<b>TOTAL</b>	<b>118.041,1</b>	<b>79.521</b>	<b>1.484,40</b>

(\*) Exceto mão-de-obra terceirizada e temporária.

(\*\*) Inclusive Bens de Informática.

FONTE: CGPRO/SAP

**SETOR INDUSTRIAL**  
**SALÁRIOS, ENCARGOS E BENEFÍCIOS SOCIAIS X MÃO-DE-OBRA OCUPADA 2020**

Subsetores	Média Mensal (*)		Relação (C=A/B)
	Salários, Encargos e Benefícios em US\$ 1.000	Mão-de-Obra Ocupada	
	(A)	(B)	
Eletr eletrônico(**)	32.231,6	30.915	1.042,59
Relojoeiro	1.132,5	1.600	707,81
Duas rodas	21.834,0	13.931	1.567,30
Termoplástico	7.633,8	7.658	996,84
Bebidas	1.377,1	1.838	749,24
Metalúrgico	5.219,8	5.085	1.026,51
Mecânico	5.651,8	5.498	1.027,97
Madeireiro	373,6	806	463,52
Papel e papelão	1.956,3	2.147	911,18
Couros e similares	36,8	84	438,10
Químico	3.983,3	2.611	1.525,58
Material de limpeza e velas	22,0	31	709,68
Vestuário e calçados	101,6	262	387,79
Produtos Alimentícios	1.492,9	1.564	954,54
Editorial e gráfico	454,1	766	592,82
Têxtil	141,8	424	334,43
Mineral não metálico	260,5	319	816,61
Mobiliário	444,5	796	558,42
Beneficiamento de borracha	404,0	525	769,52
Ótico	606,6	627	967,46
Brinquedos	906,7	915	990,93
Isqueiros, canetas e barbeadores	3.973,2	2.196	1.809,29
Naval	870,7	770	1.130,78
DIVERSOS	32,7	60	545,00
<b>TOTAL</b>	<b>91.141,9</b>	<b>81.428</b>	<b>1.119,29</b>

(\*) Exceto mão-de-obra terceirizada e temporária.

(\*\*) Inclusive Bens de Informática.

FONTE: CGPRO/SAP



**SETOR INDUSTRIAL**  
**SALÁRIOS, ENCARGOS E BENEFÍCIOS SOCIAIS X MÃO-DE-OBRA OCUPADA 2021**

Subsetores	Média Mensal (*)		Relação (C=A/B)
	Salários, Encargos e Benefícios em US\$ 1.000	Mão-de-Obra Ocupada	
	(A)	(B)	
Eletr eletrônico(**)	37.786,6	33.783	1.118,51
Relojoeiro	1.356,0	1.811	748,76
Duas rodas	26.113,5	14.561	1.793,39
Termoplástico	9.464,1	9.591	986,77
Bebidas	1.344,4	1.597	841,83
Metalúrgico	5.938,6	5.178	1.146,89
Mecânico	6.259,8	5.891	1.062,60
Madeireiro	397,5	856	464,37
Papel e papelão	2.511,9	2.194	1.144,90
Couros e similares	40,1	90	445,56
Químico	4.377,2	2.890	1.514,60
Material de limpeza e velas	25,5	40	637,50
Vestuário e calçados	102,6	270	380,00
Produtos Alimentícios	1.917,4	2.283	839,86
Editorial e gráfico	632,5	1.043	606,42
Têxtil	206,1	462	446,10
Mineral não metálico	279,6	330	847,27
Mobiliário	480,5	863	556,78
Beneficiamento de borracha	14,6	40	365,00
Ótico	835,4	541	1.544,18
Brinquedos	1.729,4	1.702	1.016,10
Isqueiros, canetas e barbeadores	4.260,6	2.101	2.027,89
Naval	934,6	800	1.168,25
DIVERSOS	28,9	48	602,08
<b>TOTAL</b>	<b>107.037,4</b>	<b>88.965</b>	<b>1.203,14</b>

(\*) Exceto mão-de-obra terceirizada e temporária.

(\*\*) Inclusive Bens de Informática.

FONTE: CGPRO/SAP

**SETOR INDUSTRIAL**  
**SALÁRIOS, ENCARGOS E BENEFÍCIOS SOCIAIS X MÃO-DE-OBRA OCUPADA 2022**

Subsetores	Média Mensal (*)		Relação (C=A/B)
	Salários, Encargos e Benefícios em US\$ 1.000	Mão-de-Obra Ocupada	
	(A)	(B)	
Eletr eletrônico(**)	44.097,8	35.085	1.256,88
Relojoeiro	1.904,1	2.304	826,43
Duas rodas	29.431,5	15.236	1.931,71
Termoplástico	12.421,7	11.238	1.105,33
Bebidas	1.512,8	1.687	896,74
Metalúrgico	7.033,9	5.593	1.257,63
Mecânico	6.629,7	5.374	1.233,66
Madeireiro	505,2	922	547,94
Papel e papelão	2.766,5	2.243	1.233,39
Couros e similares	43,3	77	562,34
Químico	5.390,4	3.060	1.761,57
Material de limpeza e velas	29,1	40	727,50
Vestuário e calçados	111,8	286	390,91
Produtos Alimentícios	2.215,2	2.336	948,29
Editorial e gráfico	751,8	1.115	674,26
Têxtil	203,3	423	480,61
Mineral não metálico	434,6	356	1.220,79
Mobiliário	603,0	907	664,83
Beneficiamento de borracha	19,0	41	463,41
Ótico	830,9	420	1.978,33
Brinquedos	2.116,9	1.855	1.141,19
Isqueiros, canetas e barbeadores	4.606,4	2.035	2.263,59
Naval	737,3	829	889,38
DIVERSOS	25,4	57	445,61
<b>TOTAL</b>	<b>124.421,6</b>	<b>93.519</b>	<b>1.330,44</b>

(\*) Exceto mão-de-obra terceirizada e temporária.

(\*\*) Inclusive Bens de Informática.

FONTE: CGPRO/SAP

**SETOR INDUSTRIAL**  
**SALÁRIOS, ENCARGOS E BENEFÍCIOS SOCIAIS X MÃO-DE-OBRA OCUPADA 2017**

Subsetores	Média Mensal (*)		Relação (C=A/B)
	Salários, Encargos e Benefícios em R\$ 1.000	Mão-de-Obra Ocupada	
	(A)	(B)	
Eletr eletrônico(**)	161.843,0	32.818	4.931,53
Relojoeiro	7.473,6	1.920	3.892,50
Duas rodas	99.982,2	12.101	8.262,31
Termoplástico	31.443,1	6.615	4.753,30
Bebidas	7.404,8	2.204	3.359,71
Metalúrgico	26.305,5	5.215	5.044,20
Mecânico	25.480,7	4.735	5.381,35
Madeireiro	1.643,3	696	2.361,06
Papel e papelão	9.162,9	2.144	4.273,74
Químico	21.052,1	2.672	7.878,78
Material de limpeza e velas	111,0	35	3.171,43
Vestuário e calçados	549,8	280	1.963,57
Produtos Alimentícios	3.733,9	801	4.661,55
Editorial e gráfico	1.722,6	471	3.657,32
Têxtil	615,5	416	1.479,57
Mineral não metálico	1.316,5	282	4.668,44
Mobiliário	1.583,3	667	2.373,76
Beneficiamento de borracha	3.044,5	755	4.032,45
Ótico	3.482,2	648	5.373,77
Brinquedos	983,3	233	4.220,17
Isqueiros, canetas e barbeadores	21.449,7	2.678	8.009,60
Naval	4.455,3	844	5.278,79
DIVERSOS	493,5	178	2.772,47
<b>TOTAL</b>	<b>435.332,3</b>	<b>79.408</b>	<b>5.482,22</b>

(\*) Exceto mão-de-obra terceirizada e temporária.

(\*\*) Inclusive Bens de Informática.

FONTE: CGPRO/SAP

**SETOR INDUSTRIAL**  
**SALÁRIOS, ENCARGOS E BENEFÍCIOS SOCIAIS X MÃO-DE-OBRA OCUPADA 2018**

Subsetores	Média Mensal (*)		Relação (C=A/B)
	Salários, Encargos e Benefícios em R\$ 1.000	Mão-de-Obra Ocupada	
	(A)	(B)	
Eletr eletrônico(**)	163.270,4	31.115	5.247,32
Relojoeiro	7.227,2	1.883	3.838,13
Duas rodas	107.697,6	12.564	8.571,92
Termoplástico	85.942,7	7.007	12.265,26
Bebidas	9.209,4	2.175	4.234,21
Metalúrgico	28.788,6	5.236	5.498,20
Mecânico	24.450,0	4.547	5.377,17
Madeireiro	1.630,7	694	2.349,71
Papel e papelão	12.907,7	2.060	6.265,87
Químico	24.598,2	2.840	8.661,34
Material de limpeza e velas	108,6	34	3.194,12
Vestuário e calçados	410,1	242	1.694,63
Produtos Alimentícios	3.165,0	863	3.667,44
Editorial e gráfico	2.142,3	534	4.011,80
Têxtil	586,6	375	1.564,27
Mineral não metálico	1.230,3	278	4.425,54
Mobiliário	1.901,0	704	2.700,28
Beneficiamento de borracha	2.661,3	686	3.879,45
Ótico	3.487,8	630	5.536,19
Brinquedos	2.985,1	597	5.000,17
Isqueiros, canetas e barbeadores	20.965,1	2.553	8.211,95
Naval	4.335,5	796	5.446,61
DIVERSOS	537,8	190	2.830,53
<b>TOTAL</b>	<b>510.239,0</b>	<b>78.603</b>	<b>6.491,34</b>

(\*) Exceto mão-de-obra terceirizada e temporária.

(\*\*) Inclusive Bens de Informática.

FONTE: CGPRO/SAP

**SETOR INDUSTRIAL**  
**SALÁRIOS, ENCARGOS E BENEFÍCIOS SOCIAIS X MÃO-DE-OBRA OCUPADA 2019**

Subsetores	Média Mensal (*)		Relação (C=A/B)
	Salários, Encargos e Benefícios em R\$ 1.000	Mão-de-Obra Ocupada	
	(A)	(B)	
Eletr eletrônico(**)	160.106,7	30.426	5.262,17
Relojoeiro	6.836,1	1.787	3.825,46
Duas rodas	117.606,1	13.472	8.729,67
Termoplástico	36.072,5	7.401	4.874,00
Bebidas	7.278,5	1.991	3.655,70
Metalúrgico	30.185,8	5.397	5.593,07
Mecânico	26.869,0	5.004	5.369,50
Madeireiro	1.856,1	769	2.413,65
Papel e papelão	9.594,8	2.097	4.575,49
Couros e similares	204,6	80	2.557,50
Químico	22.408,6	2.580	8.685,50
Material de limpeza e velas	108,5	31	3.500,00
Vestuário e calçados	448,3	234	1.915,81
Produtos Alimentícios	4.310,0	1.079	3.994,44
Editorial e gráfico	2.080,7	573	3.631,24
Têxtil	693,8	413	1.679,90
Mineral não metálico	1.366,4	322	4.243,48
Mobiliário	2.010,2	720	2.791,94
Beneficiamento de borracha	3.225,3	762	4.232,68
Ótico	3.863,0	668	5.782,93
Brinquedos	2.847,7	511	5.572,80
Isqueiros, canetas e barbeadores	22.431,6	2.348	9.553,49
Naval	3.575,9	629	5.685,06
DIVERSOS	629,8	227	2.774,45
<b>TOTAL</b>	<b>466.610,0</b>	<b>79.521</b>	<b>5.867,76</b>

(\*) Exceto mão-de-obra terceirizada e temporária.

(\*\*) Inclusive Bens de Informática.

FONTE: CGPRO/SAP

**SETOR INDUSTRIAL**  
**SALÁRIOS, ENCARGOS E BENEFÍCIOS SOCIAIS X MÃO-DE-OBRA OCUPADA 2020**

Subsetores	Média Mensal (*)		Relação (C=A/B)
	Salários, Encargos e Benefícios em R\$ 1.000	Mão-de-Obra Ocupada	
	(A)	(B)	
Eletr eletrônico(**)	167.977,7	30.915	5.433,53
Relojoeiro	5.844,7	1.600	3.652,94
Duas rodas	113.544,0	13.931	8.150,46
Termoplástico	39.752,7	7.658	5.191,00
Bebidas	7.156,7	1.838	3.893,74
Metalúrgico	27.096,3	5.085	5.328,67
Mecânico	29.404,1	5.498	5.348,14
Madeireiro	1.943,7	806	2.411,54
Papel e papelão	10.177,0	2.147	4.740,10
Couros e similares	192,5	84	2.291,67
Químico	20.715,8	2.611	7.934,05
Material de limpeza e velas	114,9	31	3.706,45
Vestuário e calçados	532,8	262	2.033,59
Produtos Alimentícios	7.702,0	1.564	4.924,55
Editorial e gráfico	2.374,6	766	3.100,00
Têxtil	735,8	424	1.735,38
Mineral não metálico	1.356,8	319	4.253,29
Mobiliário	2.320,3	796	2.914,95
Beneficiamento de borracha	2.050,4	525	3.905,52
Ótico	3.154,0	627	5.030,30
Brinquedos	4.792,5	915	5.237,70
Isqueiros, canetas e barbeadores	20.634,6	2.196	9.396,45
Naval	4.547,1	770	5.905,32
DIVERSOS	163,1	60	2.718,33
<b>TOTAL</b>	<b>474.284,1</b>	<b>81.428</b>	<b>5.824,58</b>

(\*) Exceto mão-de-obra terceirizada e temporária.

(\*\*) Inclusive Bens de Informática.

FONTE: CGPRO/SAP

**SETOR INDUSTRIAL**  
**SALÁRIOS, ENCARGOS E BENEFÍCIOS SOCIAIS X MÃO-DE-OBRA OCUPADA 2021**

Subsetores	Média Mensal (*)		Relação (C=A/B)
	Salários, Encargos e Benefícios em R\$ 1.000	Mão-de-Obra Ocupada	
	(A)	(B)	
Eletr eletrônico(**)	203.333,5	33.783	6.018,81
Relojoeiro	7.322,5	1.811	4.043,35
Duas rodas	141.300,0	14.561	9.704,00
Termoplástico	51.057,4	9.591	5.323,47
Bebidas	7.261,9	1.597	4.547,21
Metalúrgico	32.046,0	5.178	6.188,88
Mecânico	33.747,8	5.891	5.728,70
Madeireiro	2.144,7	856	2.505,49
Papel e papelão	13.570,1	2.194	6.185,10
Couros e similares	216,8	90	2.408,89
Químico	23.624,9	2.890	8.174,71
Material de limpeza e velas	137,4	40	3.435,00
Vestuário e calçados	554,0	270	2.051,85
Produtos Alimentícios	10.344,6	2.283	4.531,14
Editorial e gráfico	3.413,8	1.043	3.273,06
Têxtil	1.112,4	462	2.407,79
Mineral não metálico	1.506,5	330	4.565,15
Mobiliário	2.593,9	863	3.005,68
Beneficiamento de borracha	79,0	40	1.975,00
Ótico	4.503,5	541	8.324,40
Brinquedos	9.336,2	1.702	5.485,43
Isqueiros, canetas e barbeadores	23.016,4	2.101	10.954,97
Naval	5.044,9	800	6.306,12
DIVERSOS	156,1	48	3.252,08
<b>TOTAL</b>	<b>577.424,3</b>	<b>88.965</b>	<b>6.490,47</b>

(\*) Exceto mão-de-obra terceirizada e temporária.

(\*\*) Inclusive Bens de Informática.

FONTE: CGPRO/SAP

**SETOR INDUSTRIAL**  
**SALÁRIOS, ENCARGOS E BENEFÍCIOS SOCIAIS X MÃO-DE-OBRA OCUPADA 2022**

Subsetores	Média Mensal (*)		Relação (C=A/B)
	Salários, Encargos e Benefícios em R\$ 1.000	Mão-de-Obra Ocupada	
	(A)	(B)	
Eletr eletrônico(**)	226.055,7	35.085	6.443,09
Relojoeiro	9.741,2	2.304	4.227,95
Duas rodas	150.856,3	15.236	9.901,31
Termoplástico	63.585,1	11.238	5.658,04
Bebidas	7.750,8	1.687	4.594,43
Metalúrgico	36.081,3	5.593	6.451,15
Mecânico	33.986,9	5.374	6.324,32
Madeireiro	2.586,5	922	2.805,31
Papel e papelão	14.198,4	2.243	6.330,09
Couros e similares	221,6	77	2.877,92
Químico	27.622,3	3.060	9.026,90
Material de limpeza e velas	148,8	40	3.720,00
Vestuário e calçados	573,3	286	2.004,55
Produtos Alimentícios	11.348,6	2.336	4.858,13
Editorial e gráfico	3.843,3	1.115	3.446,91
Têxtil	1.039,8	423	2.458,16
Mineral não metálico	2.230,6	356	6.265,73
Mobiliário	3.094,4	907	3.411,69
Beneficiamento de borracha	97,1	41	2.368,29
Ótico	4.246,9	420	10.111,67
Brinquedos	10.865,8	1.855	5.857,57
Isqueiros, canetas e barbeadores	23.622,6	2.035	11.608,16
Naval	3.786,0	829	4.566,95
DIVERSOS	130,1	57	2.282,46
<b>TOTAL</b>	<b>637.713,4</b>	<b>93.519</b>	<b>6.819,08</b>

(\*) Exceto mão-de-obra terceirizada e temporária.

(\*\*) Inclusive Bens de Informática.

FONTE: CGPRO/SAP



**SETOR INDUSTRIAL**  
**PARTICIPAÇÃO DOS DISPÊNDIOS NO FATURAMENTO**

(Valores Nominais em R\$ 1,00)

ANOS	Salários, Encargos e Benefícios Sociais (*)			Faturamento (D)	Participação (%) (E = C / D)
	Salários (A)	Encargos e Benefícios Sociais (B)	Total (C = A + B)		
2017	2.479.854.856	2.745.683.546	5.225.538.402	82.061.985.936	6,37
2018	2.555.916.861	3.567.145.549	6.123.062.410	94.219.692.134	6,50
2019	2.682.540.166	2.916.780.741	5.599.320.907	104.827.932.897	5,34
2020	2.719.037.332	2.972.371.092	5.691.408.424	120.377.960.997	4,73
2021	3.097.995.349	3.831.379.185	6.929.374.534	162.955.006.032	4,25
2022(**)	3.276.088.829	3.738.845.546	7.014.934.375	161.500.226.623	4,34

(Valores em US\$ 1,00)

ANOS	Salários, Encargos e Benefícios Sociais (*)			Faturamento (D)	Participação (%) (E = C / D)
	Salários (A)	Encargos e Benefícios Sociais (B)	Total (C = A + B)		
2017	776.496.470	859.263.175	1.635.759.645	25.682.456.434	6,37
2018	699.626.719	963.896.010	1.663.522.729	25.738.831.157	6,46
2019	679.215.971	737.276.515	1.416.492.486	26.477.300.424	5,35
2020	522.874.580	570.831.225	1.093.705.805	22.953.880.277	4,76
2021	574.604.313	709.897.053	1.284.501.366	30.189.159.703	4,25
2022(**)	639.173.015	729.481.732	1.368.654.747	31.556.312.513	4,34

(\*\*) Dados parciais.

(\*) Exceto mão-de-obra terceirizada e temporária

FONTE: CGPRO/SAP

**SETOR INDUSTRIAL**  
**SALÁRIOS X MÃO-DE-OBRA OCUPADA - 2017**

Subsetores	Média Mensal (*)		Relação (C = A / B)
	Salários Valores em R\$ 1.000,00 (A)	Mão-de-Obra Ocupada (B)	
Eletroeletrônico (**)	76.938,2	32.818	2.344,39
Relojoeiro	3.017,2	1.920	1.571,46
Duas rodas	47.081,8	12.101	3.890,74
Termoplástico	15.407,8	6.615	2.329,22
Bebidas	3.669,4	2.204	1.664,88
Metalúrgico	12.535,1	5.215	2.403,66
Mecânico	11.797,6	4.735	2.491,57
Madeireiro	1.158,2	696	1.664,08
Papel e papelão	4.599,7	2.144	2.145,38
Químico	8.914,8	2.672	3.336,38
Material de limpeza e velas	64,4	35	1.840,00
Vestuário e calçados	278,8	280	995,71
Produtos Alimentícios	1.572,7	801	1.963,42
Editorial e gráfico	798,5	471	1.695,33
Têxtil	446,8	416	1.074,04
Mineral não metálico	694,8	282	2.463,83
Mobiliário	920,3	667	1.379,76
Beneficiamento de borracha	1.604,9	755	2.125,70
Ótico	1.405,2	648	2.168,52
Brinquedos	438,5	233	1.881,97
Isqueiros, canetas e barbeadores descartáveis	11.380,4	2.678	4.249,59
Naval	1.581,8	844	1.874,17
DIVERSOS	270,8	178	1.521,35
<b>Totais</b>	<b>206.577,7</b>	<b>79.408</b>	<b>2.601,47</b>

Fonte: CGPRO/SAP

(\*) Exceto mão-de-obra terceirizada e temporária

(\*\*) Inclusive Bens de Informática

**SETOR INDUSTRIAL**  
**SALÁRIOS X MÃO-DE-OBRA OCUPADA - 2018**

Subsetores	Média Mensal (*)		Relação (C = A / B)
	Salários Valores em R\$ 1.000,00 (A)	Mão-de-Obra Ocupada (B)	
Eletroeletrônico (**)	76.748,5	31.115	2.466,61
Relojoeiro	2.962,0	1.883	1.573,02
Duas rodas	50.032,1	12.564	3.982,18
Termoplástico	17.078,4	7.007	2.437,33
Bebidas	3.696,6	2.175	1.699,59
Metalúrgico	13.108,5	5.236	2.503,53
Mecânico	11.037,5	4.547	2.427,42
Madeireiro	1.155,3	694	1.664,70
Papel e papelão	4.488,4	2.060	2.178,83
Químico	9.777,5	2.840	3.442,78
Material de limpeza e velas	64,5	34	1.897,06
Vestuário e calçados	256,7	242	1.060,74
Produtos Alimentícios	1.742,3	863	2.018,89
Editorial e gráfico	893,4	534	1.673,03
Têxtil	416,4	375	1.110,40
Mineral não metálico	684,7	278	2.462,95
Mobiliário	1.023,6	704	1.453,98
Beneficiamento de borracha	1.551,8	686	2.262,10
Ótico	1.418,7	630	2.251,90
Brinquedos	1.333,7	597	2.234,00
Isqueiros, canetas e barbeadores descartáveis	11.670,7	2.553	4.571,37
Naval	1.566,2	796	1.967,59
DIVERSOS	276,3	190	1.454,21
<b>Totais</b>	<b>212.983,8</b>	<b>78.603</b>	<b>2.709,61</b>

Fonte: CGPRO/SAP

(\*) Exceto mão-de-obra terceirizada e temporária

(\*\*) Inclusive Bens de Informática

**SETOR INDUSTRIAL**  
**SALÁRIOS X MÃO-DE-OBRA OCUPADA - 2019**

Subsetores	Média Mensal (*)		Relação (C = A / B)
	Salários Valores em R\$ 1.000,00 (A)	Mão-de-Obra Ocupada (B)	
Eletroeletrônico (**)	76.540,1	30.426	2.515,61
Relojoeiro	2.877,2	1.787	1.610,07
Duas rodas	54.033,4	13.472	4.010,79
Termoplástico	17.529,5	7.401	2.368,53
Bebidas	3.525,1	1.991	1.770,52
Metalúrgico	13.596,3	5.397	2.519,23
Mecânico	12.679,9	5.004	2.533,95
Madeireiro	1.305,7	769	1.697,92
Papel e papelão	4.712,4	2.097	2.247,21
Couros e similares	119,6	80	1.495,00
Químico	9.130,0	2.580	3.538,76
Material de limpeza e velas	64,0	31	2.064,52
Vestuário e calçados	272,3	234	1.163,68
Produtos Alimentícios	2.432,9	1.079	2.254,77
Editorial e gráfico	1.035,0	573	1.806,28
Têxtil	458,7	413	1.110,65
Mineral não metálico	754,6	322	2.343,48
Mobiliário	1.036,4	720	1.439,44
Beneficiamento de borracha	1.817,8	762	2.385,56
Ótico	1.562,2	668	2.338,62
Brinquedos	1.382,2	511	2.704,89
Isqueiros, canetas e barbeadores descartáveis	15.016,0	2.348	6.395,23
Naval	1.342,0	629	2.133,55
DIVERSOS	321,7	227	1.417,18
<b>Totais</b>	<b>223.545,0</b>	<b>79.521</b>	<b>2.811,14</b>

Fonte: CGPRO/SAP

(\*) Exceto mão-de-obra terceirizada e temporária

(\*\*) Inclusive Bens de Informática

**SETOR INDUSTRIAL**  
**SALÁRIOS X MÃO-DE-OBRA OCUPADA - 2020**

Subsetores	Média Mensal (*)		Relação (C = A / B)
	Salários Valores em R\$ 1.000,00 (A)	Mão-de-Obra Ocupada (B)	
Eletroeletrônico (**)	80.554,9	30.915	2.605,69
Relojoeiro	2.534,5	1.600	1.584,06
Duas rodas	50.614,6	13.931	3.633,24
Termoplástico	19.741,3	7.658	2.577,87
Bebidas	3.410,5	1.838	1.855,55
Metalúrgico	12.862,5	5.085	2.529,50
Mecânico	13.509,5	5.498	2.457,17
Madeireiro	1.401,9	806	1.739,33
Papel e papelão	5.018,9	2.147	2.337,63
Couros e similares	111,0	84	1.321,43
Químico	9.513,4	2.611	3.643,58
Material de limpeza e velas	65,7	31	2.119,35
Vestuário e calçados	310,8	262	1.186,26
Produtos Alimentícios	3.737,7	1.564	2.389,83
Editorial e gráfico	1.251,2	766	1.633,42
Têxtil	485,6	424	1.145,28
Mineral não metálico	742,7	319	2.328,21
Mobiliário	1.128,1	796	1.417,21
Beneficiamento de borracha	1.181,0	525	2.249,52
Ótico	1.471,5	627	2.346,89
Brinquedos	2.154,8	915	2.354,97
Isqueiros, canetas e barbeadores descartáveis	13.036,1	2.196	5.936,29
Naval	1.664,8	770	2.162,08
DIVERSOS	83,6	60	1.393,33
<b>Totais</b>	<b>226.586,6</b>	<b>81.428</b>	<b>2.782,66</b>

Fonte: CGPRO/SAP

(\*) Exceto mão-de-obra terceirizada e temporária

(\*\*) Inclusive Bens de Informática

**SETOR INDUSTRIAL**  
**SALÁRIOS X MÃO-DE-OBRA OCUPADA - 2021**

Subsetores	Média Mensal (*)		Relação (C = A / B)
	Salários Valores em R\$ 1.000,00 (A)	Mão-de-Obra Ocupada (B)	
Eletroeletrônico (**)	92.543,1	33.783	2.739,34
Relojoeiro	3.096,4	1.811	1.709,77
Duas rodas	54.861,8	14.561	3.767,72
Termoplástico	24.986,9	9.591	2.605,24
Bebidas	3.279,7	1.597	2.053,66
Metalúrgico	13.756,3	5.178	2.656,68
Mecânico	15.396,8	5.891	2.613,61
Madeireiro	1.538,8	856	1.797,66
Papel e papelão	6.112,3	2.194	2.785,92
Couros e similares	127,5	90	1.416,67
Químico	10.496,3	2.890	3.631,94
Material de limpeza e velas	79,5	40	1.987,50
Vestuário e calçados	327,9	270	1.214,44
Produtos Alimentícios	5.692,2	2.283	2.493,30
Editorial e gráfico	1.707,2	1.043	1.636,82
Têxtil	615,2	462	1.331,60
Mineral não metálico	813,2	330	2.464,24
Mobiliário	1.246,8	863	1.444,73
Beneficiamento de borracha	46,7	40	1.167,50
Ótico	1.430,6	541	2.644,36
Brinquedos	4.190,0	1.702	2.461,81
Isqueiros, canetas e barbeadores descartáveis	13.947,3	2.101	6.638,41
Naval	1.789,0	800	2.236,25
DIVERSOS	74,1	48	1.543,75
<b>Totais</b>	<b>258.155,6</b>	<b>88.965</b>	<b>2.901,77</b>

Fonte: CGPRO/SAP

(\*) Exceto mão-de-obra terceirizada e temporária

(\*\*) Inclusive Bens de Informática

**SETOR INDUSTRIAL**  
**SALÁRIOS X MÃO-DE-OBRA OCUPADA - 2022 (\*\*\*)**

Subsetores	Média Mensal (*)		Relação (C = A / B)
	Salários Valores em R\$ 1.000,00 (A)	Mão-de-Obra Ocupada (B)	
Eletroeletrônico (**)	105.733,7	35.085	3.013,64
Relojoeiro	4.442,4	2.304	1.928,12
Duas rodas	65.346,5	15.236	4.288,95
Termoplástico	30.993,2	11.238	2.757,89
Bebidas	3.685,4	1.687	2.184,59
Metalúrgico	16.361,2	5.593	2.925,30
Mecânico	15.551,6	5.374	2.893,86
Madeireiro	1.845,4	922	2.001,52
Papel e papelão	7.019,5	2.243	3.129,51
Couros e similares	136,7	77	1.775,32
Químico	12.701,5	3.060	4.150,82
Material de limpeza e velas	88,6	40	2.215,00
Vestuário e calçados	376,7	286	1.317,13
Produtos Alimentícios	6.096,6	2.336	2.609,85
Editorial e gráfico	2.013,5	1.115	1.805,83
Têxtil	597,7	423	1.413,00
Mineral não metálico	1.062,6	356	2.984,83
Mobiliário	1.417,1	907	1.562,40
Beneficiamento de borracha	36,3	41	885,37
Ótico	1.330,1	420	3.166,90
Brinquedos	4.930,9	1.855	2.658,17
Isqueiros, canetas e barbeadores descartáveis	13.930,2	2.035	6.845,31
Naval	2.048,8	829	2.471,41
DIVERSOS	76,6	57	1.343,86
<b>Totais</b>	<b>297.822,8</b>	<b>93.519</b>	<b>3.184,62</b>

Fonte: CGPRO/SAP

(\*) Exceto mão-de-obra terceirizada e temporária

(\*\*) Inclusive Bens de Informática

(\*\*\*) Dados parciais.

**SETOR INDUSTRIAL**  
**SALÁRIOS X MÃO-DE-OBRA OCUPADA - 2017**

Subsetores	Média Mensal (*)		Relação (C = A / B)
	Salários Valores em US\$ 1.000,00 (A)	Mão-de-Obra Ocupada (B)	
Eletroeletrônico (**)	24.096,6	32.818	734,25
Relojoeiro	944,8	1.920	492,08
Duas rodas	14.727,6	12.101	1.217,06
Termoplástico	4.827,0	6.615	729,71
Bebidas	1.148,5	2.204	521,10
Metalúrgico	3.924,3	5.215	752,50
Mecânico	3.696,9	4.735	780,76
Madeireiro	362,9	696	521,41
Papel e papelão	1.440,0	2.144	671,64
Químico	2.793,9	2.672	1.045,62
Material de limpeza e velas	20,2	35	577,14
Vestuário e calçados	87,4	280	312,14
Produtos Alimentícios	492,7	801	615,11
Editorial e gráfico	250,1	471	531,00
Têxtil	139,9	416	336,30
Mineral não metálico	217,3	282	770,57
Mobiliário	288,2	667	432,08
Beneficiamento de borracha	503,0	755	666,23
Ótico	440,3	648	679,48
Brinquedos	136,4	233	585,41
Isqueiros, canetas e barbeadores descartáveis	3.565,4	2.678	1.331,37
Naval	495,8	844	587,44
DIVERSOS	84,9	178	476,97
<b>Totais</b>	<b>64.684,1</b>	<b>79.408</b>	<b>814,58</b>

Fonte: CGPRO/SAP

(\*) Exceto mão-de-obra terceirizada e temporária

(\*\*) Inclusive Bens de Informática



**SETOR INDUSTRIAL**  
**SALÁRIOS X MÃO-DE-OBRA OCUPADA - 2018**

Subsetores	Média Mensal (*)		Relação (C = A / B)
	Salários Valores em US\$ 1.000,00 (A)	Mão-de-Obra Ocupada (B)	
Eletroeletrônico (**)	21.057,5	31.115	676,76
Relojoeiro	811,3	1.883	430,86
Duas rodas	13.670,5	12.564	1.088,07
Termoplástico	4.664,6	7.007	665,71
Bebidas	1.013,5	2.175	465,98
Metalúrgico	3.584,0	5.236	684,49
Mecânico	3.020,7	4.547	664,33
Madeireiro	315,7	694	454,90
Papel e papelão	1.232,7	2.060	598,40
Químico	2.673,4	2.840	941,34
Material de limpeza e velas	17,7	34	520,59
Vestuário e calçados	70,0	242	289,26
Produtos Alimentícios	473,7	863	548,90
Editorial e gráfico	243,1	534	455,24
Têxtil	114,6	375	305,60
Mineral não metálico	188,5	278	678,06
Mobiliário	280,3	704	398,15
Beneficiamento de borracha	422,3	686	615,60
Ótico	388,4	630	616,51
Brinquedos	359,2	597	601,68
Isqueiros, canetas e barbeadores descartáveis	3.190,2	2.553	1.249,59
Naval	431,2	796	541,71
DIVERSOS	76,0	190	400,00
<b>Totais</b>	<b>58.299,1</b>	<b>78.603</b>	<b>741,69</b>

Fonte: CGPRO/SAP

(\*) Exceto mão-de-obra terceirizada e temporária

(\*\*) Inclusive Bens de Informática

**SETOR INDUSTRIAL**  
**SALÁRIOS X MÃO-DE-OBRA OCUPADA - 2019**

Subsetores	Média Mensal (*)		Relação (C = A / B)
	Salários Valores em US\$ 1.000,00 (A)	Mão-de-Obra Ocupada (B)	
Eletroeletrônico (**)	19.398,6	30.426	637,57
Relojoeiro	728,4	1.787	407,61
Duas rodas	13.680,8	13.472	1.015,50
Termoplástico	4.439,4	7.401	599,84
Bebidas	893,6	1.991	448,82
Metalúrgico	3.443,2	5.397	637,98
Mecânico	3.206,3	5.004	640,75
Madeireiro	330,3	769	429,52
Papel e papelão	1.192,9	2.097	568,86
Couros e similares	30,5	80	381,25
Químico	2.312,2	2.580	896,20
Material de limpeza e velas	16,2	31	522,58
Vestuário e calçados	69,0	234	294,87
Produtos Alimentícios	612,4	1.079	567,56
Editorial e gráfico	261,9	573	457,07
Têxtil	116,2	413	281,36
Mineral não metálico	190,9	322	592,86
Mobiliário	262,3	720	364,31
Beneficiamento de borracha	460,0	762	603,67
Ótico	395,4	668	591,92
Brinquedos	350,1	511	685,13
Isqueiros, canetas e barbeadores descartáveis	3.790,2	2.348	1.614,22
Naval	339,2	629	539,27
DIVERSOS	81,5	227	359,03
<b>Totais</b>	<b>56.601,5</b>	<b>79.521</b>	<b>711,78</b>

Fonte: CGPRO/SAP

(\*) Exceto mão-de-obra terceirizada e temporária

(\*\*) Inclusive Bens de Informática

**SETOR INDUSTRIAL**  
**SALÁRIOS X MÃO-DE-OBRA OCUPADA - 2020**

Subsetores	Média Mensal (*)		Relação (C = A / B)
	Salários Valores em US\$ 1.000,00 (A)	Mão-de-Obra Ocupada (B)	
Eletroeletrônico (**)	15.484,3	30.915	500,87
Relojoeiro	490,2	1.600	306,38
Duas rodas	9.740,0	13.931	699,16
Termoplástico	3.792,2	7.658	495,19
Bebidas	655,0	1.838	356,37
Metalúrgico	2.479,6	5.085	487,63
Mecânico	2.595,1	5.498	472,01
Madeireiro	269,4	806	334,24
Papel e papelão	964,4	2.147	449,18
Couros e similares	21,3	84	253,57
Químico	1.829,5	2.611	700,69
Material de limpeza e velas	12,6	31	406,45
Vestuário e calçados	59,4	262	226,72
Produtos Alimentícios	711,9	1.564	455,18
Editorial e gráfico	239,5	766	312,66
Têxtil	93,2	424	219,81
Mineral não metálico	142,5	319	446,71
Mobiliário	216,5	796	271,98
Beneficiamento de borracha	233,0	525	443,81
Ótico	283,2	627	451,67
Brinquedos	408,5	915	446,45
Isqueiros, canetas e barbeadores descartáveis	2.516,1	2.196	1.145,77
Naval	318,9	770	414,16
DIVERSOS	16,8	60	280,00
<b>Totais</b>	<b>43.573,1</b>	<b>81.428</b>	<b>535,11</b>

Fonte: CGPRO/SAP

(\*) Exceto mão-de-obra terceirizada e temporária

(\*\*) Inclusive Bens de Informática

**SETOR INDUSTRIAL**  
**SALÁRIOS X MÃO-DE-OBRA OCUPADA - 2021**

Subsetores	Média Mensal (*)		Relação (C = A / B)
	Salários Valores em US\$ 1.000,00 (A)	Mão-de-Obra Ocupada (B)	
Eletroeletrônico (**)	17.157,4	33.783	507,87
Relojoeiro	573,7	1.811	316,79
Duas rodas	10.194,3	14.561	700,11
Termoplástico	4.633,4	9.591	483,10
Bebidas	608,1	1.597	380,78
Metalúrgico	2.551,3	5.178	492,72
Mecânico	2.855,4	5.891	484,71
Madeireiro	285,3	856	333,29
Papel e papelão	1.133,3	2.194	516,55
Couros e similares	23,6	90	262,22
Químico	1.946,3	2.890	673,46
Material de limpeza e velas	14,7	40	367,50
Vestuário e calçados	60,8	270	225,19
Produtos Alimentícios	1.054,7	2.283	461,98
Editorial e gráfico	316,5	1.043	303,45
Têxtil	114,2	462	247,19
Mineral não metálico	150,8	330	456,97
Mobiliário	230,8	863	267,44
Beneficiamento de borracha	8,7	40	217,50
Ótico	265,3	541	490,39
Brinquedos	776,5	1.702	456,23
Isqueiros, canetas e barbeadores descartáveis	2.581,4	2.101	1.228,65
Naval	331,6	800	414,50
DIVERSOS	13,7	48	285,42
<b>Totais</b>	<b>47.881,8</b>	<b>88.965</b>	<b>538,21</b>

Fonte: CGPRO/SAP

(\*) Exceto mão-de-obra terceirizada e temporária

(\*\*) Inclusive Bens de Informática

**SETOR INDUSTRIAL**  
**SALÁRIOS X MÃO-DE-OBRA OCUPADA - 2022 (\*\*\*)**

Subsetores	Média Mensal (*)		Relação (C = A / B)
	Salários Valores em US\$ 1.000,00 (A)	Mão-de-Obra Ocupada (B)	
Eletroeletrônico (**)	20.632,5	35.085	588,07
Relojoeiro	869,1	2.304	377,21
Duas rodas	12.735,2	15.236	835,86
Termoplástico	6.053,9	11.238	538,70
Bebidas	718,7	1.687	426,02
Metalúrgico	3.190,4	5.593	570,43
Mecânico	3.033,7	5.374	564,51
Madeireiro	360,4	922	390,89
Papel e papelão	1.368,2	2.243	609,99
Couros e similares	26,7	77	346,75
Químico	2.481,3	3.060	810,88
Material de limpeza e velas	17,3	40	432,50
Vestuário e calçados	73,4	286	256,64
Produtos Alimentícios	1.190,3	2.336	509,55
Editorial e gráfico	394,0	1.115	353,36
Têxtil	116,9	423	276,36
Mineral não metálico	206,4	356	579,78
Mobiliário	276,7	907	305,07
Beneficiamento de borracha	7,2	41	175,61
Ótico	260,0	420	619,05
Brinquedos	963,1	1.855	519,19
Isqueiros, canetas e barbeadores descartáveis	2.715,5	2.035	1.334,40
Naval	400,1	829	482,63
DIVERSOS	14,9	57	261,40
<b>Totais</b>	<b>58.105,9</b>	<b>93.519</b>	<b>621,33</b>

Fonte: CGPRO/SAP

(\*) Exceto mão-de-obra terceirizada e temporária

(\*\*) Inclusive Bens de Informática

(\*\*\*) Dados parciais.

**SETOR INDUSTRIAL**  
**MOVIMENTAÇÃO DA MÃO-DE-OBRA DO POLO INDUSTRIAL DE MANAUS - PIM**

ANO	MÃO-DE-OBRA (*)			MÉDIA MENSAL DE MÃO-DE-OBRA (**)	MÉDIA MENSAL DE EMPRESA
	ADMISSÕES	DEMISSÕES	SALDO		
2017	25.636	25.282	<b>354</b>	86.885	461
2018	22.404	23.714	<b>-1.310</b>	87.460	452
2019	25.927	22.867	<b>3.060</b>	89.775	448
2020	26.652	22.835	<b>3.817</b>	94.673	444
2021	34.301	26.863	<b>7.438</b>	105.868	463
2022(***)	31.683	27.778	<b>3.905</b>	109.808	482

(\*) Somente Mão-de-Obra Efetiva

(\*\*) Mão-de-Obra Efetiva + Temporária + Terceirizada

(\*\*\*) Dados Parciais. Correspondentes a média mensal de Empresas informantes do Sistema de Indicadores Industriais, com Projetos Plenos Aprovados pelo Conselho de Administração da SUFRAMA.

OBS.: Refere-se a acompanhamento conjuntural junto as empresas incentivadas.

FONTE: CGPRO/SAP

EVOLUÇÃO POR TIPO DE MÃO-DE-OBRA EMPREGADA NO POLO INDUSTRIAL DE MANAUS 2017 / 2022

MESES	EMPRESAS INFORMANTES	MÃO-DE-OBRA										PARTICIPAÇÃO	
		EFETIVA (A)	VARIÇÃO MENSAL (%)	TEMPORÁRIA (B)	VARIÇÃO MENSAL (%)	TOTAL C=(A+B+D)	VARIÇÃO MENSAL (%)	TERCEIRIZADA (D)	VARIÇÃO MENSAL	FEMININA (E)	PNE'S (F)	E/C	F/A
JAN/2017	468	80.574	0,00	1.941	0,00	86.909	0,00	4.394	0,00	24.518	2.739	28,21	3,40
FEV	463	79.783	-0,98	1.560	-19,63	85.882	-1,18	4.539	3,30	24.432	2.518	28,45	3,16
MAR	463	79.609	-0,22	1.310	-16,03	85.680	-0,24	4.761	4,89	24.613	2.344	28,73	2,94
ABR	461	79.099	-0,64	1.360	3,82	85.097	-0,68	4.638	-2,58	24.158	2.231	28,39	2,82
MAI	458	78.419	-0,86	2.007	47,57	85.005	-0,11	4.579	-1,27	24.235	2.232	28,51	2,85
JUN	460	78.412	-0,01	1.994	-0,65	84.777	-0,27	4.371	-4,54	24.021	2.237	28,33	2,85
JUL	460	79.788	1,75	3.781	89,62	87.128	2,77	3.559	-18,58	23.965	2.205	27,51	2,76
AGO	460	78.901	-1,11	2.971	-21,42	86.596	-0,61	4.724	32,73	23.794	2.251	27,48	2,85
SET	461	79.415	0,65	3.480	17,13	88.063	1,69	5.168	9,40	23.534	2.192	26,72	2,76
OUT	455	79.739	0,41	4.882	40,29	88.847	0,89	4.226	-18,23	25.503	2.486	28,70	3,12
NOV	459	80.245	0,63	4.280	-12,33	90.091	1,40	5.566	31,71	23.999	2.284	26,64	2,85
DEZ	460	79.347	-1,12	4.215	-1,52	88.545	-1,72	4.983	-10,47	23.776	2.427	26,85	3,06
JAN/2018	460	80.004	0,83	3.189	-24,34	88.117	-0,48	4.924	-1,18	22.970	2.196	26,07	2,74
FEV	457	80.008	0,00	3.129	-1,88	88.106	-0,01	4.969	0,91	23.151	2.209	26,28	2,76
MAR	452	79.647	-0,45	3.214	2,72	87.673	-0,49	4.812	-3,16	23.221	2.200	26,49	2,76
ABR	457	79.063	-0,73	3.140	-2,30	87.000	-0,77	4.797	-0,31	23.111	2.304	26,56	2,91
MAI	454	77.949	-1,41	3.102	-1,21	86.320	-0,78	5.269	9,84	22.892	2.201	26,52	2,82
JUN	455	77.878	-0,09	2.961	-4,55	86.021	-0,35	5.182	-1,65	22.707	3.255	26,40	4,18
JUL	454	78.211	0,43	3.427	15,74	86.709	0,80	5.071	-2,14	22.954	2.530	26,47	3,23
AGO	455	78.503	0,37	3.892	13,57	87.593	1,02	5.198	2,50	22.947	2.269	26,20	2,89
SET	447	78.582	0,10	4.477	15,03	88.267	0,77	5.208	0,19	22.861	2.252	25,90	2,87
OUT	446	78.228	-0,45	4.905	9,56	88.308	0,05	5.175	-0,63	23.479	2.279	26,59	2,91
NOV	449	78.387	0,20	5.068	3,32	88.629	0,36	5.174	-0,02	23.175	2.325	26,15	2,97
DEZ	443	76.838	-1,98	4.620	-8,84	86.781	-2,09	5.323	2,88	22.526	2.666	25,96	3,47
JAN/2019	458	78.123	1,67	3.559	-22,97	87.244	0,53	5.562	4,49	22.817	2.483	26,15	3,18
FEV	455	78.010	-0,14	3.149	-11,52	86.972	-0,31	5.813	4,51	23.048	2.291	26,50	2,94
MAR	456	78.062	0,07	3.188	1,24	86.696	-0,32	5.446	-6,31	22.792	2.356	26,29	3,02
ABR	452	78.343	0,36	3.385	6,18	86.635	-0,07	4.907	-9,90	22.655	2.329	26,15	2,97
MAI	450	78.801	0,58	4.474	32,17	88.918	2,64	5.643	15,00	22.399	2.254	25,19	2,86
JUN	447	79.303	0,64	4.505	0,69	89.337	0,47	5.529	-2,02	22.740	2.345	25,45	2,96
JUL	444	79.687	0,48	4.833	7,28	90.107	0,86	5.587	1,05	22.921	2.574	25,44	3,23
AGO	443	80.009	0,40	4.870	0,77	91.186	1,20	6.307	12,89	22.947	2.402	25,17	3,00
SET	443	80.953	1,18	5.642	15,85	92.846	1,82	6.251	-0,89	23.227	2.472	25,02	3,05
OUT	443	81.180	0,28	5.899	4,56	93.549	0,76	6.470	3,50	23.236	2.514	24,84	3,10
NOV	442	81.234	0,07	4.913	-16,71	92.264	-1,37	6.117	-5,46	23.181	2.561	25,12	3,15
DEZ	440	80.543	-0,85	4.652	-5,31	91.544	-0,78	6.349	3,79	23.157	2.594	25,30	3,22

FONTE: CGPRO/SAP

EVOLUÇÃO POR TIPO DE MÃO-DE-OBRA EMPREGADA NO POLO INDUSTRIAL DE MANAUS 2017 / 2022

MESES	EMPRESAS INFORMANTES	MÃO-DE-OBRA										PARTICIPAÇÃO	
		EFETIVA (A)	VARIÇÃO MENSAL (%)	TEMPORÁRIA (B)	VARIÇÃO MENSAL (%)	TOTAL C=(A+B+D)	VARIÇÃO MENSAL (%)	TERCEIRIZADA (D)	VARIÇÃO MENSAL	FEMININA (E)	PNE'S (F)	E/C	F/A
JAN/2020	448	81.473	1,15	4.718	1,42	93.684	2,34	7.493	18,02	23.107	2.592	24,66	3,18
FEV	441	81.547	0,09	4.506	-4,49	93.573	-0,12	7.520	0,36	25.416	2.848	27,16	3,49
MAR	448	81.726	0,22	4.008	-11,05	93.381	-0,21	7.647	1,69	23.009	2.701	24,64	3,30
ABR	446	79.346	-2,91	3.810	-4,94	90.192	-3,42	7.036	-7,99	22.291	2.556	24,72	3,22
MAI	445	77.462	-2,37	3.840	0,79	87.933	-2,50	6.631	-5,76	21.461	2.457	24,41	3,17
JUN	444	77.521	0,08	4.252	10,73	88.557	0,71	6.784	2,31	21.463	2.456	24,24	3,17
JUL	442	78.654	1,46	4.337	2,00	89.989	1,62	6.998	3,15	22.155	2.537	24,62	3,23
AGO	443	81.272	3,33	5.443	25,50	94.209	4,69	7.494	7,09	25.739	2.816	27,32	3,46
SET	441	83.213	2,39	6.829	25,46	98.172	4,21	8.130	8,49	26.444	2.874	26,94	3,45
OUT	443	84.981	2,12	8.370	22,57	102.007	3,91	8.656	6,47	26.514	2.890	25,99	3,40
NOV	445	85.758	0,91	9.027	7,85	103.493	1,46	8.708	0,60	27.160	2.928	26,24	3,41
DEZ	441	84.204	-1,81	8.835	-2,13	100.885	-2,52	7.846	-9,90	26.575	2.914	26,34	3,46
JAN/2021	449	86.109	2,26	8.968	1,51	104.035	3,12	8.958	14,17	27.251	2.948	26,19	3,42
FEV	450	85.965	-0,17	8.586	-4,26	103.633	-0,39	9.082	1,38	26.751	2.955	25,81	3,44
MAR	453	86.534	0,66	8.644	0,68	104.754	1,08	9.576	5,44	27.419	3.006	26,17	3,47
ABR	451	86.169	-0,42	7.682	-11,13	103.214	-1,47	9.363	-2,22	27.385	2.979	26,53	3,46
MAI	455	86.551	0,44	7.046	-8,28	102.940	-0,27	9.343	-0,21	27.410	2.977	26,63	3,44
JUN	460	87.948	1,61	6.579	-6,63	103.950	0,98	9.423	0,86	27.992	2.995	26,93	3,41
JUL	463	89.465	1,72	6.962	5,82	105.646	1,63	9.219	-2,16	28.572	3.075	27,05	3,44
AGO	473	90.771	1,46	6.681	-4,04	107.200	1,47	9.748	5,74	28.935	3.083	26,99	3,40
SET	475	91.134	0,40	6.953	4,07	107.463	0,25	9.376	-3,82	29.184	3.114	27,16	3,42
OUT	475	91.802	0,73	7.091	1,98	108.456	0,92	9.563	1,99	29.411	3.130	27,12	3,41
NOV	476	92.653	0,93	7.868	10,96	109.761	1,20	9.240	-3,38	29.950	3.174	27,29	3,43
DEZ	481	92.564	-0,10	7.621	-3,14	109.360	-0,37	9.175	-0,70	30.105	3.156	27,53	3,41
JAN/2022	482	93.188	0,67	6.175	-18,97	109.087	-0,25	9.724	5,98	30.486	3.195	27,95	3,43
FEV	485	92.819	-0,40	5.321	-13,83	107.838	-1,14	9.698	-0,27	30.443	3.203	28,23	3,45
MAR	486	91.798	-1,10	5.758	8,21	106.878	-0,89	9.322	-3,88	29.975	3.231	28,05	3,52
ABR	482	91.403	-0,43	4.684	-18,65	106.292	-0,55	10.205	9,47	29.834	3.185	28,07	3,48
MAI	484	91.250	-0,17	6.229	32,98	107.060	0,72	9.581	-6,11	29.718	3.180	27,76	3,48
JUN	483	92.333	1,19	6.157	-1,16	108.071	0,94	9.581	0,00	30.155	3.245	27,90	3,51
JUL	483	93.586	1,36	6.451	4,78	109.863	1,66	9.826	2,56	30.330	3.243	27,61	3,47
AGO	483	94.444	0,92	6.915	7,19	111.292	1,30	9.933	1,09	30.359	3.302	27,28	3,50
SET	483	95.383	0,99	7.329	5,99	112.837	1,39	10.125	1,93	30.726	3.324	27,23	3,48
OUT	480	96.345	1,01	8.215	12,09	114.619	1,58	10.059	-0,65	31.371	3.382	27,37	3,51
NOV	475	96.179	-0,17	8.469	3,09	114.046	-0,50	9.398	-6,57	31.197	3.423	27,35	3,56

FONTE: CGPRO/SAP



**SETOR INDUSTRIAL**  
**EVOLUÇÃO DA MÃO-DE-OBRA DO POLO INDUSTRIAL DE MANAUS - PIM**

ANO	QUANTIDADE DE MÃO-DE-OBRA (*)												MÉDIA MENSAL DE MÃO-DE-OBRA	MÉDIA MENSAL DE EMPRESAS(**)
	JAN	FEV	MAR	ABR	MAI	JUN	JUL	AGO	SET	OUT	NOV	DEZ		
2017	86.909	85.882	85.680	85.097	85.005	84.777	87.128	86.596	88.063	88.847	90.091	88.545	86.885	460
2018	88.117	88.106	87.673	87.000	86.320	86.021	86.709	87.593	88.267	88.308	88.629	86.781	87.460	452
2019	87.244	86.972	86.696	86.635	88.918	89.337	90.107	91.186	92.846	93.549	92.264	91.544	89.774	447
2020	93.684	93.573	93.381	90.192	87.933	88.557	89.989	94.209	98.172	102.007	103.493	100.885	94.672	443
2021	104.035	103.633	104.754	103.214	102.940	103.950	105.646	107.200	107.463	108.456	109.761	109.360	105.867	463
2022 (***)	109.087	107.838	106.878	106.292	107.060	108.071	109.863	111.292	112.837	114.619	114.046	-	109.807	482

(\*) Mão-de-obra Efetiva + Temporária + Terceirizada

(\*\*) Corresponde a média mensal de Empresas informantes do Sistema de Indicadores Industriais, com Projetos Plenos aprovados pelo Conselho de Administração da SUFRAMA

(\*\*\*) Dados parciais.

FONTE: CGPRO/SAP

### COMPARATIVO DA EVOLUÇÃO DA MÃO-DE-OBRA DO POLO INDUSTRIAL DE MANAUS – DE JANEIRO A NOVEMBRO DE CADA ANO

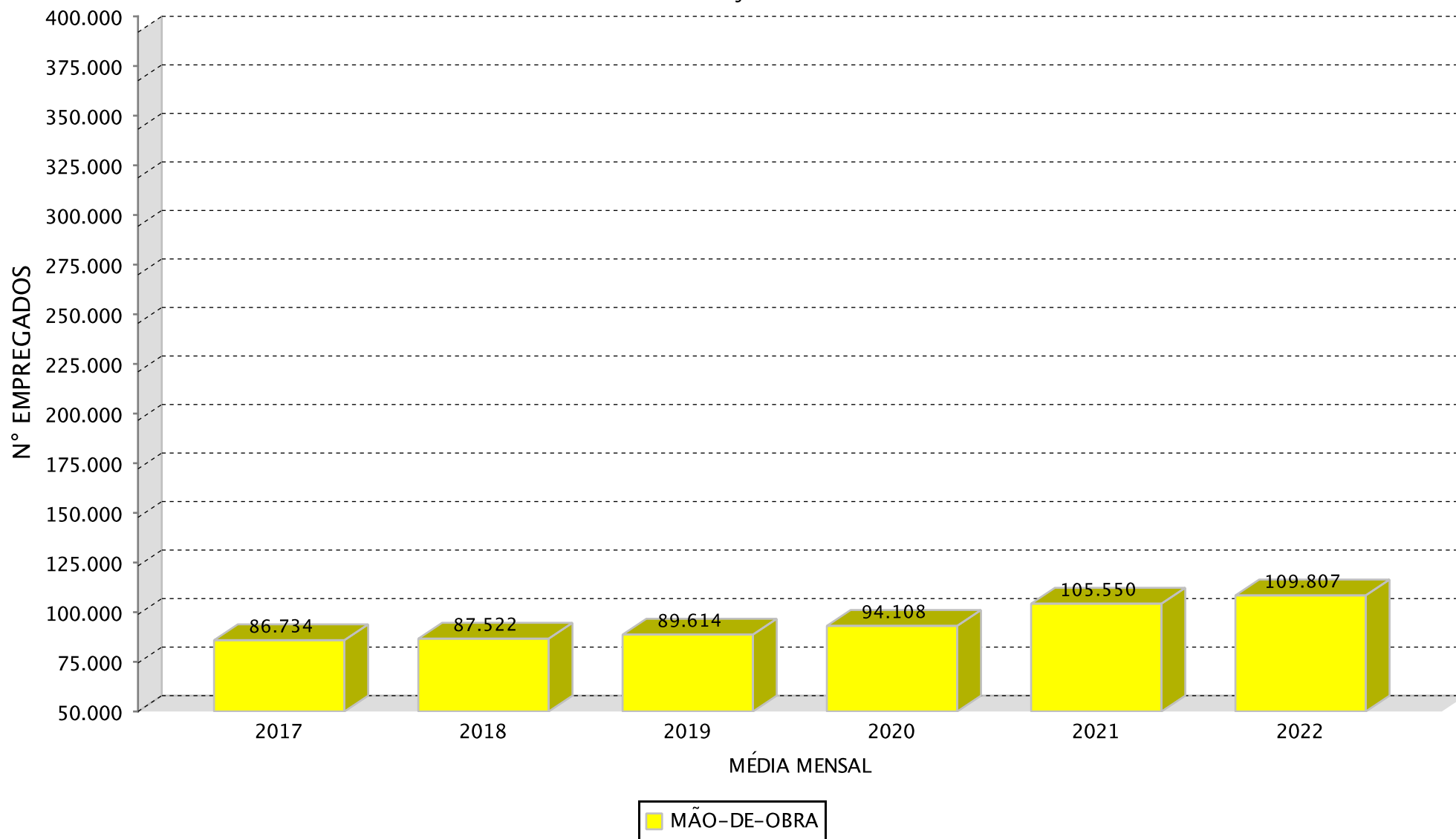

(\*)Dados parciais.

## SETOR INDUSTRIAL

### EVOLUÇÃO DA MÃO-DE-OBRA DO PIM POR SUBSETORES DE ATIVIDADES(\*)

SUBSETORES	ANOS					
	2017	2018	2019	2020	2021	2022(**)
Sem subsetor(Polo)	37	7	-	-	21	10
Eletroeletrônico(***)	36.186	35.566	35.162	36.534	41.168	44.265
Relojoeiro	2.089	2.112	2.134	1.803	2.087	2.634
Duas rodas	12.551	13.204	14.859	16.381	17.354	19.733
Termoplástico	7.426	7.983	8.140	8.769	11.176	13.456
Bebidas	2.342	2.343	2.214	2.056	1.842	2.084
Metalúrgico	5.684	5.760	6.036	5.800	6.376	7.149
Mecânico	5.505	5.218	5.728	6.058	6.717	6.253
Madeireiro	699	695	772	809	858	1.008
Papel e papelão	2.346	2.286	2.350	2.480	2.613	2.898
Couros e similares	-	-	80	84	90	83
Químico	3.221	3.373	3.148	3.346	3.553	3.999
Material de limpeza e velas	35	34	31	31	40	44
Vestuário e calçados	280	242	234	265	271	286
Produtos Alimentícios	822	885	1.114	1.609	2.340	2.602
Editorial e gráfico	477	542	584	775	1.051	1.210
Têxtil	416	375	413	424	462	423
Mineral não metálico	302	294	346	338	353	401
Mobiliário	670	705	720	796	864	942
Beneficiamento de borracha	790	721	797	549	40	41
Ótico	648	630	668	627	541	420
Brinquedos	320	705	646	1.515	2.494	2.625
Isqueiros, canetas e barbeadores descartáveis	3.016	2.793	2.562	2.583	2.489	2.571
Naval	844	796	810	979	1.019	1.132
DIVERSOS	178	192	227	60	48	66
<b>TOTAIS</b>	86.884	87.461	89.775	94.671	105.867	116.335

(\*) Dados médios mensais de Mão-de-obra efetiva + temporária + terceirizada

(\*\*) Dados parciais.

(\*\*\*) Inclusive bens de informática.

Fonte: CGPRO/SAP

## SETOR INDUSTRIAL

### EVOLUÇÃO DA MÃO-DE-OBRA DO PIM POR SUBSETORES DE ATIVIDADES(\*)

CRESCIMENTO DOS SUBSETORES	ANOS				
	2018	2019	2020	2021	2022**
Sem subsetor(Polo)	-81,08%	-	-	-	-52,38%
Eletroeletrônico(***)	-1,71%	-1,14%	3,90%	12,68%	7,52%
Relojoeiro	1,10%	1,04%	-15,51%	15,75%	26,21%
Duas rodas	5,20%	12,53%	10,24%	5,94%	13,71%
Termoplástico	7,50%	1,97%	7,73%	27,45%	20,40%
Bebidas	0,04%	-5,51%	-7,14%	-10,41%	13,14%
Metalúrgico	1,34%	4,79%	-3,91%	9,93%	12,12%
Mecânico	-5,21%	9,77%	5,76%	10,88%	-6,91%
Madeireiro	-0,57%	11,08%	4,79%	6,06%	17,48%
Papel e papelão	-2,56%	2,80%	5,53%	5,36%	10,91%
Couros e similares	-	-	5,00%	7,14%	-7,78%
Químico	4,72%	-6,67%	6,29%	6,19%	12,55%
Material de limpeza e velas	-2,86%	-8,82%	0,00%	29,03%	10,00%
Vestuário e calçados	-13,57%	-3,31%	13,25%	2,26%	5,54%
Produtos Alimentícios	7,66%	25,88%	44,43%	45,43%	11,20%
Editorial e gráfico	13,63%	7,75%	32,71%	35,61%	15,13%
Têxtil	-9,86%	10,13%	2,66%	8,96%	-8,44%
Mineral não metálico	-2,65%	17,69%	-2,31%	4,44%	13,60%
Mobiliário	5,22%	2,13%	10,56%	8,54%	9,03%
Beneficiamento de borracha	-8,73%	10,54%	-31,12%	-92,71%	2,50%
Ótico	-2,78%	6,03%	-6,14%	-13,72%	-22,37%
Brinquedos	120,31%	-8,37%	134,52%	64,62%	5,25%
Isqueiros, canetas e barbeadores descartáveis	-7,39%	-8,27%	0,82%	-3,64%	3,29%
Naval	-5,69%	1,76%	20,86%	4,09%	11,09%
DIVERSOS	7,87%	18,23%	-73,57%	-20,00%	37,50%
<b>CRESC. ANO/ANO</b>	0,66 %	2,65 %	5,45 %	11,83 %	9,89 %

(\*) Dados médios mensais de Mão-de-obra efetiva + temporária + terceirizada

(\*\*) - Dados Parciais

(\*\*\*) Inclusive Bens de Informática

Fonte: CGPRO/SAP

**SETOR INDUSTRIAL**  
**EVOLUÇÃO DA MÃO-DE-OBRA DO POLO INDUSTRIAL DE MANAUS (\*)**

ANO	MÉDIA DE EMPRESAS	FAIXAS SALARIAIS							MÉDIA MENSAL
		ATÉ 1,5 S.M.	1,5 A 2,0 S.M.	2,0 A 4,0 S.M.	4,0 A 6,0 S.M.	6,0 A 10,0 S.M.	10,0 A 15,0 S.M.	ACIMA DE 15 S.	
2017	461	30.887	16.870	18.850	6.044	4.066	1.584	1.144	79.444
2018	452	31.008	16.386	18.465	5.952	4.062	1.601	1.134	78.608
2019	448	29.926	17.375	19.382	5.864	4.179	1.636	1.159	79.521
2020	444	30.339	18.155	20.920	5.534	4.029	1.487	965	81.430
2021	463	30.965	22.020	22.935	6.174	4.321	1.544	1.014	88.972
2022 (**)	482	30.181	23.947	25.022	6.802	4.734	1.737	1.098	93.521

(\*) Exceto Mão-de-obra Terceirizada e Temporária.

(\*\*) Dados parciais.

FONTE: CGPRO/SAP

# INCENTIVOS FISCAIS DADOS ICM'S



**SETOR INDUSTRIAIS**  
**MOVIMENTAÇÃO DO ICMS DO POLO INDUSTRIAL DE MANAUS - 2017**

(Valores Nominais em R\$ 1,00)

SUBSETORES	ICMS Recolhido	ICMS Restituído	ICMS Devido
Eletroeletrônico(*)	259.565.688	3.201.667.461	3.461.233.149
Relojoeiro	63.477.475	42.555.802	106.033.277
Duas rodas	148.574.917	364.009.276	512.584.193
Termoplástico	24.472.315	259.597.880	284.070.195
Bebidas	11.690.189	12.615.907	24.306.096
Metalúrgico	90.185.677	270.671.696	360.857.373
Mecânico	10.680.514	250.942.600	261.623.114
Madeireiro	93.462	281.170	374.632
Papel e papelão	14.874.940	116.799.997	131.674.937
Químico	152.904.358	1.070.015.576	1.222.919.934
Material de limpeza e velas	743	6.877	7.620
Vestuário e calçados	409.444	1.057.809	1.467.253
Produtos Alimentícios	932.271	4.842.785	5.775.056
Editorial e gráfico	419.647	2.835.836	3.255.483
Têxtil	0	3.096.433	3.096.433
Mineral não metálico	1.720.847	4.798.026	6.518.873
Mobiliário	1.229.010	3.714.177	4.943.187
Beneficiamento de borracha	325.744	20.299.482	20.625.226
Ótico	3.655.166	33.833.689	37.488.855
Brinquedos	31.008	8.245.431	8.276.439
Isqueiros, canetas e barbeadores descartáveis	72.743.162	87.630.045	160.373.207
Naval	110.083	1.095.575	1.205.658
DIVERSOS	285.202	120.198	405.400
<b>TOTAIS</b>	<b>858.381.862</b>	<b>5.760.733.728</b>	<b>6.619.115.590</b>

OBS.: Tributação efetivada sobre os valores faturados na saída dos produtos.

(\*) Inclusive bens de informática.

Fonte: CGPRO/SAP

**SETOR INDUSTRIAIS**  
**MOVIMENTAÇÃO DO ICMS DO POLO INDUSTRIAL DE MANAUS - 2018**

(Valores Nominais em R\$ 1,00)

SUBSETORES	ICMS Recolhido	ICMS Restituído	ICMS Devido
Eletroeletrônico(*)	288.981.247	4.274.246.310	4.563.227.557
Relojoeiro	32.177.583	38.427.288	70.604.871
Duas rodas	177.277.101	436.938.066	614.215.167
Termoplástico	34.980.154	289.499.910	324.480.064
Bebidas	19.379.982	27.401.183	46.781.165
Metalúrgico	92.338.703	309.937.839	402.276.542
Mecânico	26.092.660	292.287.990	318.380.650
Madeireiro	31.501	158.346	189.847
Papel e papelão	4.059.182	109.840.734	113.899.916
Químico	200.598.377	1.547.335.326	1.747.933.703
Material de limpeza e velas	0	0	0
Vestuário e calçados	335.548	776.023	1.111.571
Produtos Alimentícios	1.526.702	7.260.577	8.787.279
Editorial e gráfico	451.862	2.690.550	3.142.412
Têxtil	27.033	2.525.431	2.552.464
Mineral não metálico	1.610.320	3.595.953	5.206.273
Mobiliário	1.987.786	2.575.767	4.563.553
Beneficiamento de borracha	170.956	297.313.539	297.484.495
Ótico	3.672.170	33.991.115	37.663.285
Brinquedos	1.617.017	32.187.237	33.804.254
Isqueiros, canetas e barbeadores descartáveis	64.706.416	77.728.992	142.435.408
Naval	121.867	23.249.026	23.370.893
DIVERSOS	282.039	356.870	638.909
<b>TOTAIS</b>	<b>952.426.206</b>	<b>7.810.324.072</b>	<b>8.762.750.278</b>

OBS.: Tributação efetivada sobre os valores faturados na saída dos produtos.

(\*) Inclusive bens de informática.

Fonte: CGPRO/SAP



**SETOR INDUSTRIAIS**  
**MOVIMENTAÇÃO DO ICMS DO POLO INDUSTRIAL DE MANAUS - 2019**

(Valores Nominais em R\$ 1,00)

SUBSETORES	ICMS Recolhido	ICMS Restituído	ICMS Devido
Eletroeletrônico(*)	263.955.164	5.102.134.743	5.366.089.907
Relojoeiro	33.101.150	37.456.331	70.557.481
Duas rodas	232.438.561	558.809.028	791.247.589
Termoplástico	41.671.606	354.055.961	395.727.567
Bebidas	23.148.704	30.137.936	53.286.640
Metalúrgico	108.772.272	380.724.997	489.497.269
Mecânico	177.642.440	171.492.204	349.134.644
Madeireiro	1.865	9.035	10.900
Papel e papelão	4.488.065	16.341.572	20.829.637
Couros e similares	2.764	25.589	28.353
Químico	158.885.525	1.269.637.379	1.428.522.904
Material de limpeza e velas	0	0	0
Vestuário e calçados	311.373	623.252	934.625
Produtos Alimentícios	2.712.416	21.561.780	24.274.196
Editorial e gráfico	884.108	3.694.792	4.578.900
Têxtil	316	4.197.543	4.197.859
Mineral não metálico	3.009.589	7.841.827	10.851.416
Mobiliário	2.317.449	2.656.134	4.973.583
Beneficiamento de borracha	281.168	23.049.001	23.330.169
Ótico	5.113.420	46.831.950	51.945.370
Brinquedos	9.213.191	66.589.536	75.802.727
Isqueiros, canetas e barbeadores descartáveis	157.607.545	75.429.412	233.036.957
Naval	264.441	2.576.619	2.841.060
DIVERSOS	181.628	175.942	357.570
<b>TOTAIS</b>	<b>1.226.004.760</b>	<b>8.176.052.563</b>	<b>9.402.057.323</b>

OBS.: Tributação efetivada sobre os valores faturados na saída dos produtos.

(\*) Inclusive bens de informática.

Fonte: CGPRO/SAP

**SETOR INDUSTRIAIS**  
**MOVIMENTAÇÃO DO ICMS DO POLO INDUSTRIAL DE MANAUS - 2020**

(Valores Nominais em R\$ 1,00)

SUBSETORES	ICMS Recolhido	ICMS Restituído	ICMS Devido
Eletroeletrônico(*)	302.482.307	4.603.195.776	4.905.678.083
Relojoeiro	31.415.998	38.338.636	69.754.634
Duas rodas	160.361.396	494.165.552	654.526.948
Termoplástico	60.504.190	492.705.077	553.209.267
Bebidas	26.166.131	33.718.413	59.884.544
Metalúrgico	134.974.928	495.155.334	630.130.262
Mecânico	281.944.658	501.659.321	783.603.979
Madeireiro	142.782	20.555	163.337
Papel e papelão	5.013.470	18.321.951	23.335.421
Couros e similares	290.197	764.994	1.055.191
Químico	163.970.110	1.297.727.845	1.461.697.955
Material de limpeza e velas	206	48.261	48.467
Vestuário e calçados	500.559	938.175	1.438.734
Produtos Alimentícios	5.136.378	52.782.320	57.918.698
Editorial e gráfico	1.000.766	3.539.608	4.540.374
Têxtil	16.515	4.026.760	4.043.275
Mineral não metálico	1.884.810	6.634.363	8.519.173
Mobiliário	3.388.852	4.388.755	7.777.607
Beneficiamento de borracha	94.535	16.399.243	16.493.778
Ótico	5.047.505	46.006.037	51.053.542
Brinquedos	759.313	117.786.005	118.545.318
Isqueiros, canetas e barbeadores descartáveis	134.628.275	47.797.863	182.426.138
Naval	597.813	53.090.378	53.688.191
DIVERSOS	12.108	803	12.911
<b>TOTAIS</b>	<b>1.320.333.802</b>	<b>8.329.212.025</b>	<b>9.649.545.827</b>

OBS.: Tributação efetivada sobre os valores faturados na saída dos produtos.

(\*) Inclusive bens de informática.

Fonte: CGPRO/SAP

**SETOR INDUSTRIAIS**  
**MOVIMENTAÇÃO DO ICMS DO POLO INDUSTRIAL DE MANAUS - 2021**

(Valores Nominais em R\$ 1,00)

SUBSETORES	ICMS Recolhido	ICMS Restituído	ICMS Devido
Eletroeletrônico(*)	319.987.066	7.293.145.382	7.613.132.448
Relojoeiro	2.256.420	104.048.211	106.304.631
Duas rodas	233.846.549	707.611.801	941.458.350
Termoplástico	108.482.985	929.665.654	1.038.148.639
Bebidas	26.352.787	36.341.317	62.694.104
Metalúrgico	183.018.431	592.495.535	775.513.966
Mecânico	141.431.229	347.895.354	489.326.583
Madeireiro	50.150	133.056	183.206
Papel e papelão	4.718.329	26.319.916	31.038.245
Couros e similares	332.190	2.281.032	2.613.222
Químico	187.082.496	1.762.968.929	1.950.051.425
Material de limpeza e velas	237	1.091.052	1.091.289
Vestuário e calçados	374.296	756.356	1.130.652
Produtos Alimentícios	6.518.616	63.112.690	69.631.306
Editorial e gráfico	3.771.020	4.943.369	8.714.389
Têxtil	7.995	4.373.445	4.381.440
Mineral não metálico	3.591.882	13.769.492	17.361.374
Mobiliário	2.759.728	3.381.038	6.140.766
Beneficiamento de borracha	213.957	807.947	1.021.904
Ótico	5.244.783	51.804.564	57.049.347
Brinquedos	64.939	287.859.048	287.923.987
Isqueiros, canetas e barbeadores descartáveis	123.261.122	41.933.149	165.194.271
Naval	509.630	3.272.949	3.782.579
DIVERSOS	1.167	2.678	3.845
<b>TOTAIS</b>	<b>1.353.878.004</b>	<b>12.280.013.964</b>	<b>13.633.891.968</b>

OBS.: Tributação efetivada sobre os valores faturados na saída dos produtos.

(\*) Inclusive bens de informática.

Fonte: CGPRO/SAP

**SETOR INDUSTRIAIS**  
**MOVIMENTAÇÃO DO ICMS DO POLO INDUSTRIAL DE MANAUS - 2022(\*\*)**

(Valores Nominais em R\$ 1,00)

SUBSETORES	ICMS Recolhido	ICMS Restituído	ICMS Devido
Eletroeletrônico(*)	325.771.545	5.758.814.534	6.084.586.079
Relojoeiro	3.117.110	129.932.652	133.049.762
Duas rodas	326.313.223	825.721.543	1.152.034.766
Termoplástico	124.865.308	852.684.280	977.549.588
Bebidas	30.654.266	42.674.348	73.328.614
Metalúrgico	162.032.824	560.210.192	722.243.016
Mecânico	156.447.513	990.756.918	1.147.204.431
Madeireiro	86.467	36.338	122.805
Papel e papelão	5.241.730	25.989.843	31.231.573
Couros e similares	0	1.601.602	1.601.602
Químico	186.906.085	1.653.619.990	1.840.526.075
Material de limpeza e velas	585	1.218.451	1.219.036
Vestuário e calçados	664.682	1.412.808	2.077.490
Produtos Alimentícios	6.665.941	63.894.033	70.559.974
Editorial e gráfico	1.308.071	6.902.118	8.210.189
Têxtil	14.084	4.031.599	4.045.683
Mineral não metálico	13.594.532	15.242.782	28.837.314
Mobiliário	7.897.763	4.331.082	12.228.845
Beneficiamento de borracha	173.301	1.189.041	1.362.342
Ótico	7.984.539	72.626.909	80.611.448
Brinquedos	862.783	295.650.521	296.513.304
Isqueiros, canetas e barbeadores descartáveis	103.627.992	33.210.447	136.838.439
Naval	483.090	3.229.362	3.712.452
DIVERSOS	97.322	261.409	358.731
<b>TOTAIS</b>	<b>1.464.810.756</b>	<b>11.345.242.802</b>	<b>12.810.053.558</b>

OBS.: Tributação efetivada sobre os valores faturados na saída dos produtos.

(\*) Inclusive bens de informática.

(\*\*) Dados parciais.

Fonte: CGPRO/SAP

**SETOR INDUSTRIAIS**  
**MOVIMENTAÇÃO DO ICMS DO POLO INDUSTRIAL DE MANAUS - 2017**

(Valores em US\$ 1,00)

SUBSETORES	ICMS Recolhido	ICMS Restituído	ICMS Devido
Eletroeletrônico(*)	81.284.925	999.702.295	1.080.987.220
Relojoeiro	19.914.780	13.265.576	33.180.356
Duas rodas	46.569.824	114.112.661	160.682.485
Termoplástico	7.667.097	81.420.682	89.087.779
Bebidas	3.655.316	3.938.481	7.593.797
Metalúrgico	28.228.626	84.478.780	112.707.405
Mecânico	3.360.527	78.557.882	81.918.409
Madeireiro	29.762	88.278	118.039
Papel e papelão	4.633.008	36.381.831	41.014.839
Químico	47.693.171	334.662.970	382.356.141
Material de limpeza e velas	240	2.221	2.461
Vestuário e calçados	128.726	332.851	461.577
Produtos Alimentícios	291.917	1.519.601	1.811.518
Editorial e gráfico	131.548	887.664	1.019.212
Têxtil	0	970.894	970.894
Mineral não metálico	539.697	1.500.901	2.040.598
Mobiliário	385.402	1.164.868	1.550.270
Beneficiamento de borracha	102.803	6.342.081	6.444.884
Ótico	1.146.589	10.613.293	11.759.883
Brinquedos	9.575	2.547.044	2.556.619
Isqueiros, canetas e barbeadores descartáveis	22.765.032	27.424.103	50.189.134
Naval	34.363	333.716	368.078
DIVERSOS	89.380	38.018	127.398
<b>TOTAIS</b>	<b>268.662.308</b>	<b>1.800.286.691</b>	<b>2.068.948.996</b>

OBS.: Tributação efetivada sobre os valores faturados na saída dos produtos.

(\*) Inclusive bens de informática.

Fonte: CGPRO/SAP

**SETOR INDUSTRIAIS**  
**MOVIMENTAÇÃO DO ICMS DO POLO INDUSTRIAL DE MANAUS - 2018**

(Valores em US\$ 1,00)

SUBSETORES	ICMS Recolhido	ICMS Restituído	ICMS Devido
Eletroeletrônico(*)	80.638.587	1.163.165.461	1.243.804.049
Relojoeiro	8.801.957	10.503.420	19.305.377
Duas rodas	48.408.109	119.136.480	167.544.589
Termoplástico	9.515.888	78.596.766	88.112.655
Bebidas	5.190.512	7.361.364	12.551.876
Metalúrgico	25.148.507	84.174.407	109.322.914
Mecânico	6.694.019	81.628.561	88.322.581
Madeireiro	8.411	45.251	53.662
Papel e papelão	1.117.823	27.279.367	28.397.190
Químico	53.883.977	413.536.873	467.420.850
Material de limpeza e velas	0	0	0
Vestuário e calçados	91.028	211.754	302.782
Produtos Alimentícios	409.340	1.955.961	2.365.301
Editorial e gráfico	121.067	720.050	841.117
Têxtil	7.134	711.506	718.641
Mineral não metálico	440.152	1.014.299	1.454.451
Mobiliário	546.339	709.278	1.255.618
Beneficiamento de borracha	46.677	87.684.376	87.731.053
Ótico	1.004.507	9.298.132	10.302.639
Brinquedos	498.804	8.266.633	8.765.437
Isqueiros, canetas e barbeadores descartáveis	17.519.995	21.049.011	38.569.006
Naval	33.763	6.753.559	6.787.322
DIVERSOS	77.458	101.248	178.706
<b>TOTAIS</b>	<b>260.204.054</b>	<b>2.123.903.757</b>	<b>2.384.107.816</b>

OBS.: Tributação efetivada sobre os valores faturados na saída dos produtos.

(\*) Inclusive bens de informática.

Fonte: CGPRO/SAP

**SETOR INDUSTRIAIS**  
**MOVIMENTAÇÃO DO ICMS DO POLO INDUSTRIAL DE MANAUS - 2019**

(Valores em US\$ 1,00)

SUBSETORES	ICMS Recolhido	ICMS Restituído	ICMS Devido
Eletroeletrônico(*)	66.745.556	1.292.544.215	1.359.289.771
Relojoeiro	8.336.338	9.441.910	17.778.248
Duas rodas	58.604.745	140.876.235	199.480.980
Termoplástico	10.548.135	89.560.364	100.108.499
Bebidas	5.836.808	7.608.255	13.445.063
Metalúrgico	27.543.072	96.254.467	123.797.539
Mecânico	44.265.557	43.262.431	87.527.988
Madeireiro	464	2.234	2.699
Papel e papelão	1.133.576	4.114.959	5.248.534
Couros e similares	667	6.178	6.845
Químico	40.104.907	321.245.614	361.350.521
Material de limpeza e velas	0	0	0
Vestuário e calçados	78.811	157.910	236.721
Produtos Alimentícios	678.240	5.368.428	6.046.668
Editorial e gráfico	221.487	930.123	1.151.610
Têxtil	84	1.060.846	1.060.930
Mineral não metálico	756.181	1.976.050	2.732.231
Mobiliário	586.062	670.251	1.256.312
Beneficiamento de borracha	71.729	5.820.577	5.892.306
Ótico	1.290.036	11.812.777	13.102.813
Brinquedos	2.305.388	16.868.639	19.174.027
Isqueiros, canetas e barbeadores descartáveis	39.747.777	18.960.704	58.708.481
Naval	66.042	631.146	697.188
DIVERSOS	46.187	44.207	90.395
<b>TOTAIS</b>	<b>308.967.849</b>	<b>2.069.218.520</b>	<b>2.378.186.369</b>

OBS.: Tributação efetivada sobre os valores faturados na saída dos produtos.

(\*) Inclusive bens de informática.

Fonte: CGPRO/SAP

**SETOR INDUSTRIAIS**  
**MOVIMENTAÇÃO DO ICMS DO POLO INDUSTRIAL DE MANAUS - 2020**

(Valores em US\$ 1,00)

SUBSETORES	ICMS Recolhido	ICMS Restituído	ICMS Devido
Eletroeletrônico(*)	57.721.890	874.262.769	931.984.660
Relojoeiro	5.836.072	7.122.250	12.958.321
Duas rodas	30.905.430	95.119.992	126.025.422
Termoplástico	11.511.254	93.539.999	105.051.252
Bebidas	4.988.502	6.354.039	11.342.541
Metalúrgico	25.656.384	94.608.489	120.264.872
Mecânico	51.635.721	90.814.724	142.450.445
Madeireiro	26.829	3.955	30.784
Papel e papelão	959.464	3.496.893	4.456.357
Couros e similares	54.356	144.870	199.226
Químico	31.229.255	250.429.636	281.658.892
Material de limpeza e velas	45	9.287	9.332
Vestuário e calçados	93.776	176.654	270.431
Produtos Alimentícios	978.705	10.085.139	11.063.845
Editorial e gráfico	192.360	681.383	873.743
Têxtil	3.178	780.178	783.356
Mineral não metálico	362.125	1.267.824	1.629.950
Mobiliário	644.875	834.774	1.479.649
Beneficiamento de borracha	17.904	3.200.435	3.218.339
Ótico	975.316	8.896.388	9.871.704
Brinquedos	141.543	22.168.529	22.310.072
Isqueiros, canetas e barbeadores descartáveis	25.891.421	9.213.908	35.105.329
Naval	113.993	9.768.825	9.882.818
DIVERSOS	2.568	139	2.707
<b>TOTAIS</b>	<b>249.942.966</b>	<b>1.582.981.079</b>	<b>1.832.924.047</b>

OBS.: Tributação efetivada sobre os valores faturados na saída dos produtos.

(\*) Inclusive bens de informática.

Fonte: CGPRO/SAP



**SETOR INDUSTRIAIS**  
**MOVIMENTAÇÃO DO ICMS DO POLO INDUSTRIAL DE MANAUS - 2021**

(Valores em US\$ 1,00)

SUBSETORES	ICMS Recolhido	ICMS Restituído	ICMS Devido
Eletroeletrônico(*)	59.663.509	1.361.771.366	1.421.434.875
Relojoeiro	405.982	19.167.455	19.573.437
Duas rodas	43.405.202	131.422.596	174.827.798
Termoplástico	20.115.140	172.576.597	192.691.736
Bebidas	4.896.290	6.751.539	11.647.830
Metalúrgico	34.005.328	109.711.949	143.717.277
Mecânico	26.111.822	64.446.367	90.558.189
Madeireiro	9.368	24.973	34.340
Papel e papelão	866.420	4.885.797	5.752.218
Couros e similares	62.596	438.091	500.687
Químico	34.734.492	328.262.504	362.996.996
Material de limpeza e velas	42	201.500	201.543
Vestuário e calçados	69.387	139.447	208.834
Produtos Alimentícios	1.209.803	11.766.789	12.976.592
Editorial e gráfico	724.590	912.788	1.637.378
Têxtil	1.513	811.472	812.985
Mineral não metálico	666.138	2.564.734	3.230.872
Mobiliário	512.615	630.153	1.142.768
Beneficiamento de borracha	40.242	148.670	188.912
Ótico	970.077	9.628.442	10.598.518
Brinquedos	12.184	53.274.886	53.287.070
Isqueiros, canetas e barbeadores descartáveis	22.722.369	7.709.106	30.431.475
Naval	95.478	604.906	700.385
DIVERSOS	215	485	701
<b>TOTAIS</b>	<b>251.300.802</b>	<b>2.287.852.612</b>	<b>2.539.153.416</b>

OBS.: Tributação efetivada sobre os valores faturados na saída dos produtos.

(\*) Inclusive bens de informática.

Fonte: CGPRO/SAP

**SETOR INDUSTRIAIS**  
**MOVIMENTAÇÃO DO ICMS DO POLO INDUSTRIAL DE MANAUS - 2022(\*\*)**

(Valores em US\$ 1,00)

SUBSETORES	ICMS Recolhido	ICMS Restituído	ICMS Devido
Eletroeletrônico(*)	63.091.893	1.125.049.150	1.188.141.043
Relojoeiro	599.295	25.467.524	26.066.819
Duas rodas	64.142.216	161.423.622	225.565.838
Termoplástico	24.331.486	166.645.266	190.976.752
Bebidas	5.968.454	8.302.213	14.270.667
Metalúrgico	31.793.209	109.558.575	141.351.784
Mecânico	30.240.304	187.866.539	218.106.842
Madeireiro	16.717	7.345	24.061
Papel e papelão	1.029.314	5.073.306	6.102.620
Couros e similares	0	308.582	308.582
Químico	36.576.203	323.539.593	360.115.797
Material de limpeza e velas	118	236.650	236.768
Vestuário e calçados	130.154	281.086	411.240
Produtos Alimentícios	1.306.642	12.535.055	13.841.697
Editorial e gráfico	256.073	1.357.479	1.613.552
Têxtil	2.765	783.879	786.645
Mineral não metálico	2.600.651	2.985.629	5.586.280
Mobiliário	1.549.208	839.306	2.388.515
Beneficiamento de borracha	33.640	229.255	262.895
Ótico	1.548.476	14.088.711	15.637.187
Brinquedos	165.098	57.677.221	57.842.319
Isqueiros, canetas e barbeadores descartáveis	20.359.218	6.552.459	26.911.677
Naval	94.131	627.449	721.580
DIVERSOS	18.419	49.379	67.798
<b>TOTAIS</b>	<b>285.853.684</b>	<b>2.211.485.273</b>	<b>2.497.338.958</b>

OBS.: Tributação efetivada sobre os valores faturados na saída dos produtos.

(\*) Inclusive bens de informática.

(\*\*) Dados parciais.

Fonte: CGPRO/SAP