



Indicadores de Desempenho do

Polo Industrial de Manaus

2019-2024



MINISTÉRIO DO
DESENVOLVIMENTO,
INDÚSTRIA, COMÉRCIO
E SERVIÇOS

GOVERNO FEDERAL
BRASIL
UNIÃO E RECONSTRUÇÃO

SUMÁRIO

Página

1. ÍNDICES UTILIZADOS PARA APURAÇÃO DOS INDICADORES INDUSTRIAIS	3
2. PRINCIPAIS CUSTOS DE PRODUÇÃO x FATURAMENTO E RECEITA TOTAL EM R\$ E US\$	4
3. IMPORTAÇÃO DE INSUMOS DO PIM EM R\$ E US\$	5
4. EXPORTAÇÃO DE PRODUTOS DO PIM EM R\$ E US\$	6
5. GRÁFICO 1 - IMPORTAÇÃO E EXPORTAÇÃO	7
6. BALANÇA COMERCIAL	8
7. AQUISIÇÃO DE INSUMOS DO PIM - MÊS/MÊS DE 2019 A 2024 EM R\$ E US\$	9
8. FATURAMENTO DO PIM - MÊS/MÊS DE 2019 A 2024 EM R\$ E US\$	10
9. GRÁFICO 2 - AQUISIÇÃO DE INSUMOS DE PRODUÇÃO E FATURAMENTO 2019 A 2024 EM R\$ E US\$	11
10. RECEITA DO POLO INDUSTRIAL DE MANAUS - MÊS/MÊS DE 2019 A 2024 EM R\$ E US\$	12
11. INVESTIMENTOS REALIZADOS PELAS EMPRESAS DO PIM, POR SUBSETORES DE ATIVIDADE	13
12. AQUISIÇÃO DE INSUMOS E FATURAMENTO DO PIM - 2019 A 2024 EM R\$ E US\$	14
13. GRÁFICO 3 - AQUISIÇÃO DE INSUMOS DE PRODUÇÃO 2019 A 2024 EM R\$ E US\$	15
14. AQUISIÇÃO DE INSUMOS E FATURAMENTO POR SUBSETOR - 2019 A 2024 EM R\$ E US\$	16
15. FATURAMENTO POR SUBSETORES DE ATIVIDADES (EM R\$ E US\$)	27
16. GRÁFICO 4 - PARTICIPAÇÃO DOS SUBSETORES DE ATIVIDADES NO FATURAMENTO DO PIM	29
17. FATURAMENTO MENSAL DOS SUBSETORES	30
18. CAPA 2 - PRINCIPAIS PRODUTOS , INSUMOS E PRODUTOS EXPORTADOS	43
19. PRODUÇÃO, VENDA E FATURAMENTO DOS PRINCIPAIS PRODUTOS (2023 E 2024)	44
20. PRODUÇÃO MENSAL DOS PRINCIPAIS PRODUTOS POR GRUPO	46
21. PRODUÇÃO, VENDA E FATURAMENTO DOS PRINCIPAIS COMPONENTES E INSUMOS(2023 A 2024)	63
22. PRINCIPAIS PRODUTOS PRODUZIDOS E EXPORTADOS	65
23. CAPA 3 - MÃO-DE-OBRA	67
24. SALÁRIOS, ENCARGOS E BENEFÍCIOS SOCIAIS X MÃO-DE-OBRA OCUPADA - 2019 EM R\$ E US\$	68
25. PARTICIPAÇÃO DOS DISPÊNDIOS COM MÃO-DE-OBRA NO FATURAMENTO DO PIM - 2019 A 2024	80
26. SALÁRIOS X MÃO-DE-OBRA OCUPADA - 2019 EM R\$ E US\$	81
27. MOVIMENTAÇÃO DA MÃO-DE-OBRA DO PIM - 2019 A 2024	93
28. EVOLUÇÃO POR TIPO DE MÃO-DE-OBRA EMPREGADA - 2019/2024	94
29. EVOLUÇÃO DA MÃO-DE-OBRA DO PIM MÊS/MÊS DE 2019 A 2024	96
30. GRÁFICO 5 - COMPARATIVO DA EVOLUÇÃO DA MÃO-DE-OBRA DO POLO INDUSTRIAL DE MANAUS	97
31. EVOLUÇÃO DA MÃO-DE-OBRA POR SUBSETORES DE ATIVIDADES	98
32. CRESCIMENTO DA MÃO-DE-OBRA DO PIM POR SUBSETORES DE ATIVIDADES	99
33. EVOLUÇÃO DA MÃO-DE-OBRA - POR FAIXA SALARIAL	100
34. CAPA 4 - DADOS ICM'S	101
35. MOVIMENTAÇÃO DO ICMS POR SUBSETORES DE ATIVIDADE - 2019 A 2024 EM R\$ E US\$	102

SETOR INDUSTRIAL
ÍNDICES UTILIZADOS PARA APURAÇÃO DOS INDICADORES INDUSTRIAIS

MESES	ÍNDICE GERAL DE PREÇOS DO MERCADO - IGP-M (NÚMERO ÍNDICE MENSAIS)		DÓLAR COMERCIAL VENDA (PTAX) (COTAÇÕES MÉDIAS MENSAIS)	
	2023	2024	2023	2024
JANEIRO	1.163,465	1.124,879	5,0993	4,9535
FEVEREIRO	1.162,761	1.119,061	5,2078	4,9833
MARÇO	1.163,359	1.113,837	5,0804	4,9962
ABRIL	1.152,307	1.117,280	5,0007	5,1718
MAIO	1.131,058	1.127,233	5,0959	5,1972
JUNHO	1.109,230	1.136,409	4,8192	5,5097
JULHO	1.101,204	1.143,313	4,7415	5,6621
AGOSTO	1.099,710	1.146,575	4,9219	5,6562

OBSERVAÇÃO: DADOS FORNECIDOS PELA FUNDAÇÃO GETÚLIO VARGAS - FGVDADOS

FONTE: CGPRO/SAP

SETOR INDUSTRIAL
PRINCIPAIS CUSTOS DE PRODUÇÃO x FATURAMENTO E RECEITA TOTAL

(Valores Nominais em R\$ 1,00)

ANO	SALÁRIOS (A)	ENCARGOS E BENEF. SOCIAIS (B)	ICMS RECOLHIDO (*) (C)	AQUISIÇÃO DE INSUMOS (D)	TOTAL (A+B+C+D) (E)	FATURAMENTO (F)	% (E/F)	RECEITA TOTAL (G)	% (E/G)
2019	2.682.540.166	2.916.780.741	1.226.004.760	53.255.909.337	60.081.235.004	104.731.124.418	57,37	112.623.929.06	53,35
2020	2.720.783.354	2.975.340.262	1.320.333.802	65.972.892.060	72.989.349.478	119.989.377.952	60,83	127.743.684.09	57,14
2021	3.100.171.127	3.834.524.627	1.353.628.372	95.849.267.392	104.137.591.518	159.774.858.751	65,18	180.641.913.46	57,65
2022	3.656.198.759	4.237.528.616	1.578.318.657	103.535.093.958	113.007.139.990	178.082.498.680	63,46	196.544.868.41	57,50
2023	4.031.129.303	4.738.017.083	1.798.818.164	87.220.859.984	97.788.824.534	174.912.564.574	55,91	200.563.510.40	48,76
2024(**)	2.894.318.419	3.476.973.910	1.481.544.488	81.589.142.495	89.441.979.312	132.856.732.452	67,32	140.683.853.60	63,58

(Valores em US\$ 1,00)

ANO	SALÁRIOS (A)	ENCARGOS E BENEF. SOCIAIS (B)	ICMS RECOLHIDO (*) (C)	AQUISIÇÃO DE INSUMOS (D)	TOTAL (A+B+C+D) (E)	FATURAMENTO (F)	% (E/F)	RECEITA TOTAL (G)	% (E/G)
2019	679.215.971	737.276.515	308.967.850	13.493.802.365	15.219.262.701	26.453.675.999	57,53	28.461.918.131	53,47
2020	523.210.805	571.403.906	249.942.968	12.605.278.181	13.949.835.860	22.879.781.732	60,97	24.356.827.595	57,27
2021	575.008.567	710.484.888	251.257.452	17.771.729.170	19.308.480.077	29.608.217.200	65,21	33.456.050.030	57,71
2022	712.169.506	825.440.570	307.637.007	20.188.756.585	22.034.003.668	34.749.611.354	63,41	38.313.806.751	57,51
2023	809.929.881	951.892.980	361.255.066	17.493.459.736	19.616.537.663	35.082.533.258	55,92	40.259.059.411	48,73
2024(**)	550.353.355	661.281.842	281.872.436	15.525.727.792	17.019.235.425	25.251.344.163	67,40	26.736.677.219	63,66

FONTE: CGPRO/SAP

(*) Tributação efetivada sobre os valores faturados na saída dos produtos

() Até Agosto - Dados Parciais**

SETOR INDUSTRIAL
IMPORTAÇÃO DE INSUMOS DO POLO INDUSTRIAL DE MANAUS

(Valores Nominais em R\$ 1,00)

MESES	IMPORTAÇÃO					
	2019	2020	2021	2022	2023	2024(*)
JANEIRO	3.122.967.819	3.646.129.949	4.062.856.280	6.145.271.306	6.283.586.975	6.552.172.118
FEVEREIRO	2.645.185.822	2.874.306.341	4.591.858.022	5.654.283.299	4.315.528.945	4.987.345.569
MARÇO	2.500.248.429	3.392.068.558	5.722.186.196	6.058.228.159	5.512.774.608	5.361.471.448
ABRIL	2.847.537.055	2.352.598.687	5.535.651.140	5.291.266.257	4.404.507.402	5.540.203.394
MAIO	3.214.429.900	3.054.104.585	5.388.888.022	5.400.105.312	5.118.305.123	9.672.932.490
JUNHO	3.023.370.232	3.334.016.061	5.137.033.917	4.910.208.916	4.260.252.237	5.609.969.835
JULHO	3.172.320.955	3.287.944.534	5.008.297.694	5.258.073.594	4.467.216.532	6.818.740.521
AGOSTO	3.210.265.743	3.445.218.390	6.480.958.370	6.322.600.797	4.971.483.806	7.782.895.277
SUB-TOTAL	23.736.325.955	25.386.387.105	41.927.729.641	45.040.037.640	39.333.655.628	52.325.730.652
CRESC. PERÍODO	0,00 %	6,95 %	65,16 %	7,42 %	-12,67 %	33,03 %
SETEMBRO	2.886.480.420	4.761.824.235	5.470.130.677	6.208.024.008	4.489.788.450	-
OUTUBRO	3.336.798.901	6.191.519.419	6.071.935.950	6.325.602.542	3.055.484.276	-
NOVEMBRO	2.667.744.266	4.685.547.001	6.237.013.938	5.229.305.350	3.013.304.820	-
DEZEMBRO	1.872.219.568	3.625.047.744	4.737.822.228	5.127.472.694	3.952.634.437	-
TOTAIS	34.499.569.110	44.650.325.504	64.444.632.434	67.930.442.234	53.844.867.611	52.325.730.652

(Valores em US\$ 1,00)

MESES	IMPORTAÇÃO					
	2019	2020	2021	2022	2023	2024(*)
JANEIRO	834.638.752	850.905.472	753.776.675	1.147.062.251	1.232.245.009	1.322.735.867
FEVEREIRO	710.383.989	642.978.400	830.324.043	1.100.183.543	828.666.413	1.000.811.825
MARÇO	650.006.091	652.559.312	1.004.368.068	1.278.700.696	1.085.106.411	1.073.109.853
ABRIL	730.849.816	433.546.861	1.024.437.623	1.083.876.082	880.778.171	1.071.233.109
MAIO	803.306.235	562.895.955	1.029.946.872	1.141.936.880	1.004.396.696	1.861.181.500
JUNHO	782.526.719	608.908.219	1.026.954.923	937.420.564	884.016.483	1.018.198.783
JULHO	841.687.704	631.968.888	977.877.557	1.013.428.724	942.152.596	1.204.277.657
AGOSTO	775.052.087	629.689.176	1.260.077.843	1.220.814.983	1.010.074.119	1.375.993.649
SUB-TOTAL	6.128.451.393	5.013.452.283	7.907.763.604	8.923.423.723	7.867.435.898	9.927.542.243
CRESC. PERÍODO	0,00 %	-18,19 %	57,73 %	12,84 %	-11,83 %	26,19 %
SETEMBRO	694.700.462	844.190.302	1.005.649.645	1.148.230.682	896.594.866	-
OUTUBRO	833.345.546	1.072.718.982	1.076.012.041	1.203.272.312	604.149.140	-
NOVEMBRO	629.036.611	878.809.198	1.109.808.704	987.760.970	610.536.890	-
DEZEMBRO	458.877.345	697.567.253	849.072.084	982.707.456	816.440.716	-
TOTAIS	8.744.411.357	8.506.738.018	11.948.306.078	13.245.395.143	10.795.157.510	9.927.542.243

(*) Até Agosto - Dados Parciais

Fonte: CGPRO/SAP

SETOR INDUSTRIAL
EXPORTAÇÃO DE PRODUTOS DO POLO INDUSTRIAL DE MANAUS

(Valores Nominais em R\$ 1,00)

MESES	EXPORTAÇÃO					
	2019	2020	2021	2022	2023	2024(*)
JANEIRO	80.921.164	156.578.885	152.839.697	194.910.794	251.532.975	332.565.243
FEVEREIRO	95.840.260	143.907.673	217.762.447	203.919.509	194.371.190	267.224.489
MARÇO	143.616.410	150.532.617	239.450.828	211.183.969	287.214.839	279.412.896
ABRIL	148.145.642	95.271.456	157.679.041	179.872.232	260.741.564	263.741.458
MAIO	167.756.246	94.126.652	184.542.494	281.931.176	249.825.511	251.811.251
JUNHO	133.770.908	158.666.425	184.741.055	246.107.352	212.403.161	302.431.852
JULHO	125.980.951	174.067.025	201.357.150	288.339.414	247.146.019	327.048.618
AGOSTO	188.909.691	177.974.241	205.093.227	349.796.253	255.252.045	266.157.951
SUB-TOTAL	1.084.941.272	1.151.124.974	1.543.465.939	1.956.060.699	1.958.487.304	2.290.393.758
CRESC. PERÍODO	0,00 %	6,10 %	34,08 %	26,73 %	0,12 %	16,95 %
SETEMBRO	119.279.345	213.428.932	229.110.490	295.249.687	184.926.321	-
OUTUBRO	217.055.776	206.150.185	199.414.147	246.773.505	227.856.575	-
NOVEMBRO	116.436.103	260.687.167	286.496.978	244.001.630	195.142.649	-
DEZEMBRO	99.438.053	224.417.054	186.136.682	257.217.035	155.155.357	-
TOTAIS	1.637.150.549	2.055.808.312	2.444.624.236	2.999.302.556	2.721.568.206	2.290.393.758

(Valores em US\$ 1,00)

MESES	EXPORTAÇÃO					
	2019	2020	2021	2022	2023	2024(*)
JANEIRO	21.626.844	36.541.163	28.356.159	36.381.602	49.326.962	67.137.427
FEVEREIRO	25.738.602	32.191.950	39.376.957	39.677.688	37.323.090	53.624.002
MARÇO	37.336.906	28.959.161	42.028.826	44.574.268	56.533.903	55.925.082
ABRIL	38.023.110	17.557.028	29.180.369	36.845.473	52.141.013	50.996.067
MAIO	41.923.340	17.348.296	35.270.535	59.618.765	49.024.806	48.451.330
JUNHO	34.623.384	28.978.052	36.931.961	46.984.985	44.074.361	54.890.802
JULHO	33.425.564	33.457.056	39.315.282	55.573.860	52.124.015	57.761.011
AGOSTO	45.608.327	32.528.694	39.875.805	67.541.273	51.860.470	47.055.965
SUB-TOTAL	278.306.077	227.561.400	290.335.894	387.197.914	392.408.620	435.841.686
CRESC. PERÍODO	0,00 %	-18,23 %	27,59 %	33,36 %	1,35 %	11,07 %
SETEMBRO	28.707.424	37.837.313	42.120.545	54.609.123	36.929.132	-
OUTUBRO	54.208.380	35.716.793	35.338.321	46.941.888	45.053.203	-
NOVEMBRO	27.454.870	48.893.818	50.979.017	46.089.350	39.538.577	-
DEZEMBRO	24.372.072	43.184.531	33.357.828	49.297.015	32.048.284	-
TOTAIS	413.048.823	393.193.855	452.131.605	584.135.290	545.977.816	435.841.686

(*) Até Agosto - Dados Parciais

Fonte: CGPRO/SAP

EXPORTAÇÃO X IMPORTAÇÃO DO POLO INDUSTRIAL DE MANAUS - (JAN A AGO)

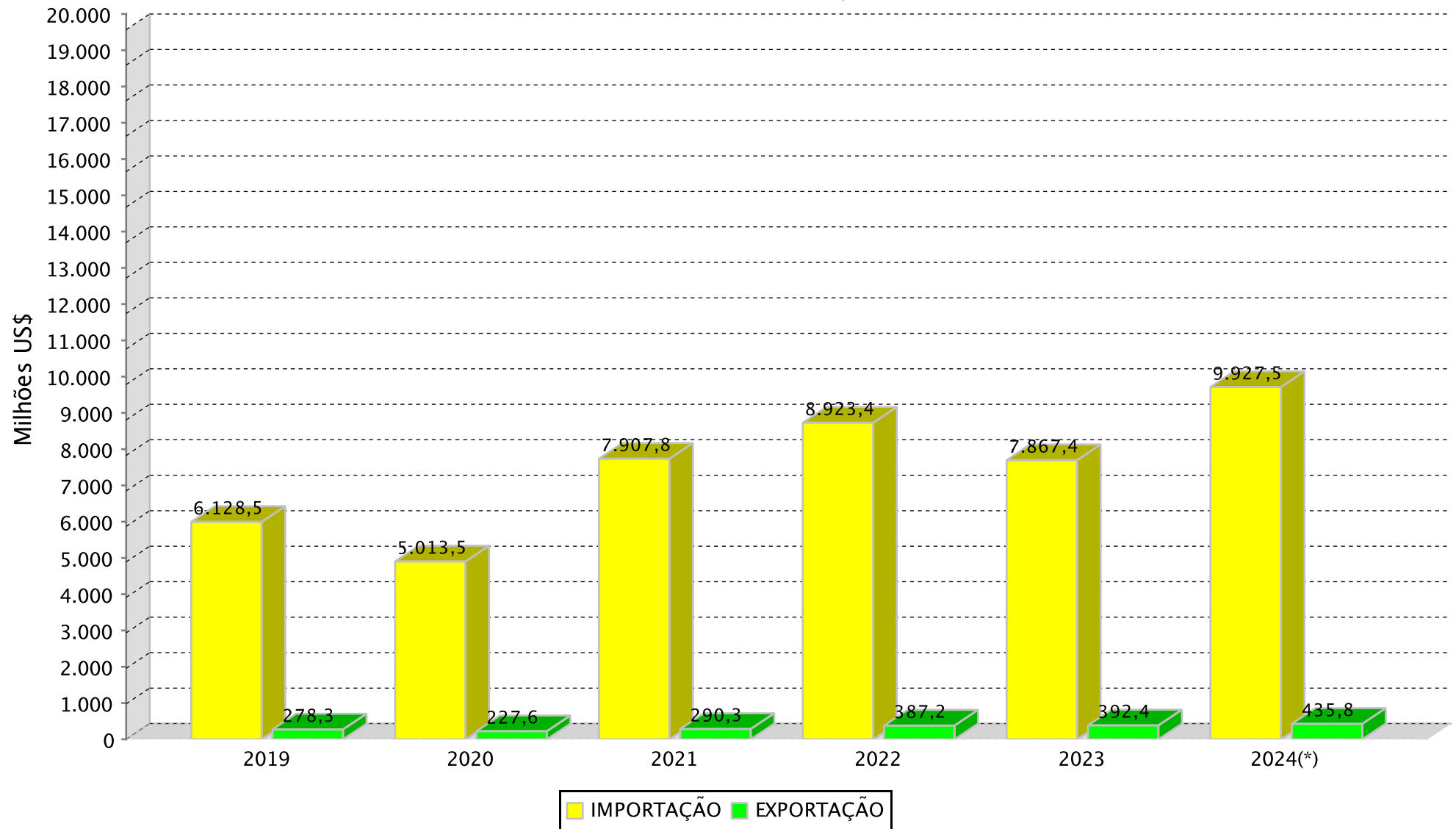

(*) Dados Parciais

SETOR INDUSTRIAL
BALANÇA COMERCIAL DO POLO INDUSTRIAL DE MANAUS - PIM

(Valores Nominais em R\$ 1.000,00)

ANOS	MERCADO EXTERNO		SALDO (C=A-B)	MERCADO INTERNO		SALDO (F=D-E)	SALDO FINAL (G=C+F)
	EXPORTAÇÃO (A)	IMPORTAÇÃO (B)		EXPORTAÇÃO (D)	IMPORTAÇÃO (E)		
2019	1.637.151	34.499.569	-32.862.418	103.093.974	18.756.340	84.337.634	51.475.216
2020	2.055.808	44.650.326	-42.594.518	117.933.570	21.322.567	96.611.003	54.016.485
2021	2.444.624	64.444.632	-62.000.008	157.330.235	31.404.635	125.925.600	63.925.592
2022	2.999.303	67.930.442	-64.931.139	175.083.196	35.604.652	139.478.544	74.547.405
2023	2.721.568	53.844.868	-51.123.300	172.190.996	33.375.992	138.815.004	87.691.704
2024(*)	2.290.394	52.325.731	-50.035.337	130.566.339	29.263.412	101.302.927	51.267.590

(Valores em US\$ 1.000,00)

ANOS	MERCADO EXTERNO		SALDO (C=A-B)	MERCADO INTERNO		SALDO (F=D-E)	SALDO FINAL (G=C+F)
	EXPORTAÇÃO (A)	IMPORTAÇÃO (B)		EXPORTAÇÃO (D)	IMPORTAÇÃO (E)		
2019	413.049	8.744.411	-8.331.362	26.040.627	4.749.391	21.291.236	12.959.874
2020	393.194	8.506.738	-8.113.544	22.486.588	4.098.540	18.388.048	10.274.504
2021	452.132	11.948.306	-11.496.174	29.156.086	5.823.423	23.332.663	11.836.489
2022	584.135	13.245.395	-12.661.260	34.165.476	6.943.361	27.222.115	14.560.855
2023	545.978	10.795.158	-10.249.180	34.536.555	6.698.302	27.838.253	17.589.073
2024(*)	435.842	9.927.542	-9.491.700	24.815.502	5.598.186	19.217.316	9.725.616

(*) Até Agosto - Dados Parciais

FONTE: CGPRO/SAP

SETOR INDUSTRIAL

AQUISIÇÃO DE INSUMOS DO POLO INDUSTRIAL DE MANAUS - PIM

(Valores Nominais em R\$ 1,00)

MESES	ANOS					
	2019	2020	2021	2022	2023	2024(*)
JANEIRO	4.693.297.624	5.559.839.676	5.763.506.257	8.942.221.574	9.133.927.831	11.786.011.741
FEVEREIRO	4.095.905.162	4.632.812.224	6.477.102.386	8.529.901.492	6.912.869.264	8.503.205.622
MARÇO	3.829.182.576	5.223.177.536	8.454.515.815	9.025.010.269	8.848.758.516	9.226.946.140
ABRIL	4.447.614.751	3.321.033.497	9.059.682.836	8.034.091.673	6.851.781.080	8.799.847.300
MAIO	4.715.812.094	4.182.825.230	7.816.449.401	8.443.425.294	8.088.609.948	12.999.018.226
JUNHO	4.810.628.438	4.889.240.020	7.700.109.132	7.735.597.826	6.628.076.186	8.539.115.882
JULHO	4.708.574.988	5.178.586.156	7.713.744.289	8.404.232.672	7.120.351.940	10.409.921.010
AGOSTO	4.872.069.957	5.331.242.685	9.201.738.316	9.478.344.372	7.878.198.014	11.325.076.574
SUB-TOTAL	36.173.085.590	38.318.757.024	62.186.848.432	68.592.825.172	61.462.572.779	81.589.142.495
CRESC. PERÍODO	0,00 %	5,93 %	62,29 %	10,30 %	-10,40 %	32,75 %
SETEMBRO	4.464.916.538	6.906.694.036	8.404.113.921	9.505.177.457	7.313.184.185	-
OUTUBRO	5.325.513.726	8.479.355.803	8.915.599.369	9.495.256.548	5.671.990.689	-
NOVEMBRO	4.155.131.560	6.845.322.201	9.099.369.790	8.171.710.364	5.663.141.766	-
DEZEMBRO	3.137.261.923	5.422.762.996	7.243.335.880	7.770.124.417	7.109.970.565	-
TOTAIS	53.255.909.337	65.972.892.060	95.849.267.392	103.535.093.958	87.220.859.984	81.589.142.495

(Valores em US\$ 1,00)

MESES	ANOS					
	2019	2020	2021	2022	2023	2024(*)
JANEIRO	1.254.322.266	1.297.512.176	1.069.296.152	1.669.134.575	1.791.212.094	2.379.330.118
FEVEREIRO	1.099.985.273	1.036.353.762	1.171.223.895	1.659.707.649	1.327.406.825	1.706.340.301
MARÇO	995.497.875	1.004.824.366	1.483.951.313	1.904.894.734	1.741.744.452	1.846.792.791
ABRIL	1.141.526.295	612.014.134	1.676.601.309	1.645.723.232	1.370.164.393	1.701.505.723
MAIO	1.178.511.082	770.928.218	1.493.912.580	1.785.494.575	1.587.277.998	2.501.157.975
JUNHO	1.245.115.550	892.946.638	1.539.344.515	1.476.822.800	1.375.347.814	1.549.833.182
JULHO	1.249.290.259	995.365.129	1.506.120.019	1.619.812.018	1.501.708.729	1.838.526.520
AGOSTO	1.176.260.250	974.401.456	1.789.072.836	1.830.149.522	1.600.641.625	2.002.241.182
SUB-TOTAL	9.340.508.850	7.584.345.879	11.729.522.619	13.591.739.105	12.295.503.930	15.525.727.792
CRESC. PERÍODO	0,00 %	-18,80 %	54,65 %	15,88 %	-9,54 %	26,27 %
SETEMBRO	1.074.588.818	1.224.439.172	1.545.044.292	1.758.069.296	1.460.417.003	-
OUTUBRO	1.330.015.166	1.469.100.766	1.579.939.637	1.806.212.012	1.121.500.878	-
NOVEMBRO	979.752.785	1.283.891.104	1.619.133.755	1.543.550.436	1.147.430.203	-
DEZEMBRO	768.936.746	1.043.501.260	1.298.088.867	1.489.185.736	1.468.607.722	-
TOTAIS	13.493.802.365	12.605.278.181	17.771.729.170	20.188.756.585	17.493.459.736	15.525.727.792

(*) Até Agosto - Dados Parciais

Fonte: CGPRO/SAP

SETOR INDUSTRIAL
FATURAMENTO DO POLO INDUSTRIAL DE MANAUS - PIM

(Valores Nominais em R\$ 1,00)

MESES	ANOS					
	2019	2020	2021	2022	2023	2024
JANEIRO	7.563.663.586	8.992.827.234	10.347.878.708	12.298.415.403	13.671.531.585	15.473.988.106
FEVEREIRO	8.571.367.417	8.298.725.490	11.240.704.792	13.414.588.179	14.157.431.345	15.630.502.096
MARÇO	8.437.837.673	9.119.732.705	14.412.486.783	15.179.711.898	16.458.041.133	16.718.746.467
ABRIL	8.249.701.212	3.787.709.953	12.285.031.613	13.828.668.717	13.592.669.950	16.604.795.051
MAIO	9.019.197.300	7.102.544.485	12.972.677.954	15.821.804.240	15.448.582.598	16.919.163.735
JUNHO	7.413.186.841	9.059.114.307	12.863.255.895	13.371.796.604	13.243.220.119	15.945.816.269
JULHO	8.205.687.667	10.898.743.342	13.527.468.477	14.653.931.437	13.627.783.384	17.116.473.187
AGOSTO	8.994.260.734	11.607.712.762	14.077.602.554	16.789.164.288	16.265.062.921	18.447.247.541
SUB-TOTAL	66.454.902.430	68.867.110.278	101.727.106.776	115.358.080.766	116.464.323.035	132.856.732.452
CRESC. PERÍODO	0,00	3,63 %	47,72 %	13,40 %	0,96 %	14,08 %
SETEMBRO	9.525.651.480	13.013.372.014	15.030.531.594	16.465.444.994	15.696.212.074	-
OUTUBRO	11.109.533.612	14.805.875.759	15.172.076.575	16.935.824.117	16.227.548.446	-
NOVEMBRO	9.984.108.554	13.170.062.647	14.736.886.261	16.084.882.032	13.937.975.225	-
DEZEMBRO	7.656.928.342	10.132.957.254	13.108.257.545	13.238.266.771	12.586.505.794	-
TOTAIS	104.731.124.418	119.989.377.952	159.774.858.751	178.082.498.680	174.912.564.574	132.856.732.452

(Valores em US\$ 1,00)

MESES	ANOS					
	2019	2020	2021	2022	2023	2024
JANEIRO	2.021.451.101	2.098.676.134	1.919.829.074	2.295.594.020	2.681.060.456	3.123.849.421
FEVEREIRO	2.301.903.378	1.856.413.549	2.032.603.666	2.610.146.745	2.718.505.193	3.136.576.585
MARÇO	2.193.640.367	1.754.435.795	2.529.704.734	3.203.957.934	3.239.516.797	3.346.292.476
ABRIL	2.117.371.083	698.015.250	2.273.490.194	2.832.698.742	2.718.153.449	3.210.641.373
MAIO	2.253.954.092	1.309.055.879	2.479.392.599	3.345.768.411	3.031.570.988	3.255.438.262
JUNHO	1.918.725.241	1.654.511.873	2.571.519.710	2.552.843.949	2.748.012.143	2.894.135.120
JULHO	2.177.152.472	2.094.824.484	2.641.258.294	2.824.364.243	2.874.150.244	3.022.990.266
AGOSTO	2.171.477.724	2.121.563.936	2.737.075.915	3.241.777.233	3.304.630.919	3.261.420.661
SUB-TOTAL	17.155.675.458	13.587.496.900	19.184.874.186	22.907.151.277	23.315.600.189	25.251.344.164
CRESC. PERÍODO	0,00	-20,80 %	41,20 %	19,40 %	1,78 %	8,30 %
SETEMBRO	2.292.575.567	2.307.049.128	2.763.270.139	3.045.434.283	3.134.478.008	-
OUTUBRO	2.774.539.500	2.565.209.425	2.688.654.364	3.221.575.826	3.208.610.667	-
NOVEMBRO	2.354.187.351	2.470.143.228	2.622.268.414	3.038.265.622	2.824.024.967	-
DEZEMBRO	1.876.698.123	1.949.883.052	2.349.150.098	2.537.184.348	2.599.819.427	-
TOTAIS	26.453.675.999	22.879.781.733	29.608.217.201	34.749.611.356	35.082.533.258	25.251.344.164

(*) Até Agosto - Dados Parciais

FONTE: CGPRO/SAP.

AQUISIÇÃO DE INSUMOS DE PRODUÇÃO E FATURAMENTO DO POLO
INDUSTRIAL DE MANAUS – (JAN A AGO)

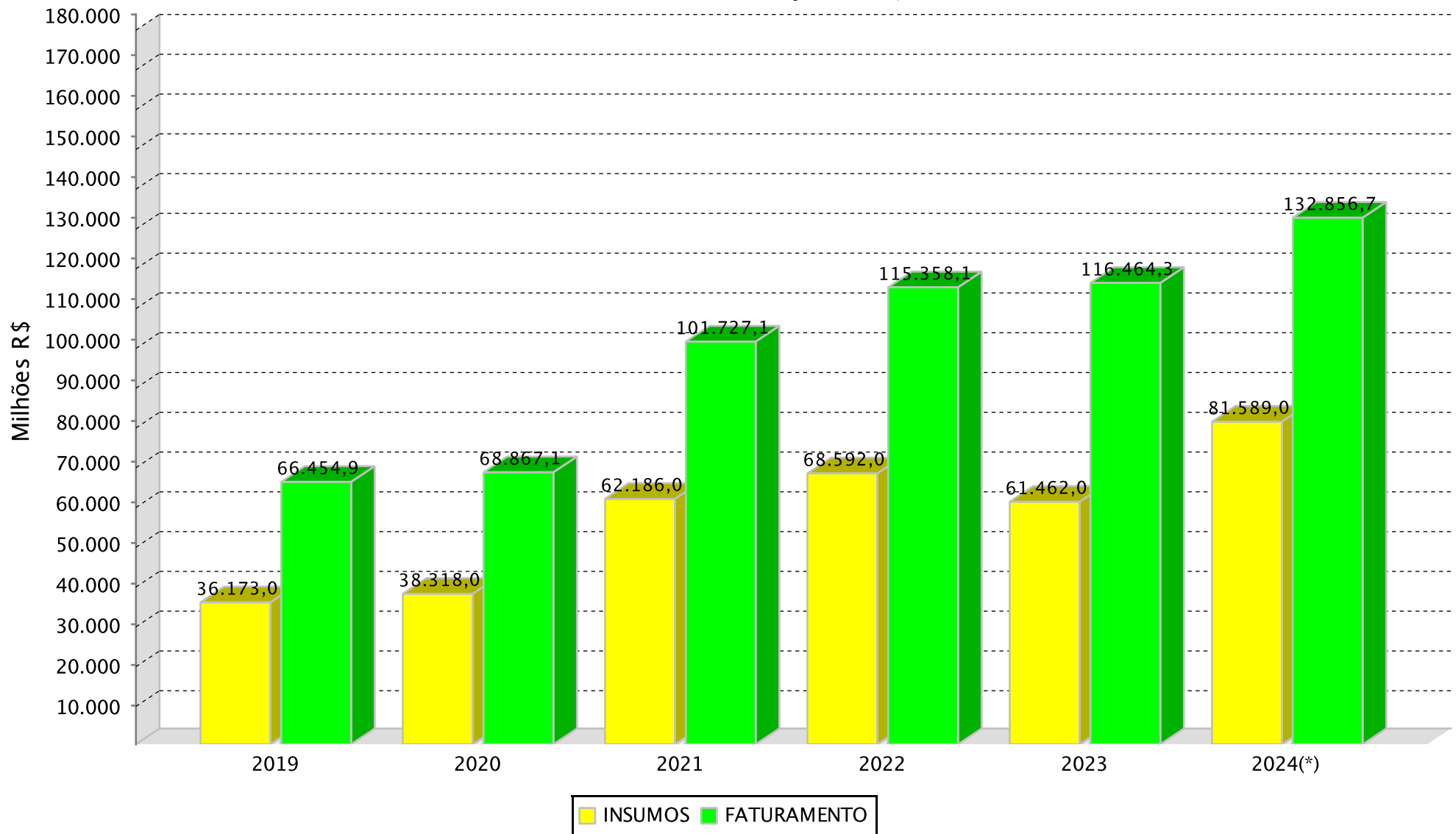

(*)Dados parciais.

SETOR INDUSTRIAL
RECEITA DO POLO INDUSTRIAL DE MANAUS - PIM (*)

(Valores Nominais em R\$ 1,00)

MESES	ANOS					
	2019	2020	2021	2022	2023	2024
JANEIRO	9.357.103.425	9.436.342.402	11.576.920.647	12.885.357.723	14.436.525.939	16.199.343.481
FEVEREIRO	9.047.683.988	8.841.061.645	11.842.029.961	14.106.211.203	15.002.130.176	16.792.915.470
MARÇO	8.848.670.044	10.048.164.501	15.585.408.063	16.135.452.539	17.840.971.591	17.778.870.730
ABRIL	8.752.352.858	4.494.307.163	13.297.310.889	14.905.850.396	16.735.437.183	17.412.919.980
MAIO	9.592.494.429	7.570.946.012	14.242.372.805	16.496.765.530	16.702.139.008	17.625.600.220
JUNHO	7.995.024.411	9.445.567.427	14.153.779.235	15.213.080.149	15.591.728.038	17.345.159.863
JULHO	8.607.324.358	11.605.400.374	15.245.368.132	16.041.120.653	15.269.436.137	18.049.112.145
AGOSTO	9.531.234.390	12.128.194.159	15.875.984.267	18.493.988.193	18.492.650.375	19.479.931.719
SUB-TOTAL	71.731.887.903	73.569.983.683	111.819.173.999	124.277.826.386	130.071.018.447	140.683.853.608
CRESC. PERÍODO	0,00	2,56 %	51,99 %	11,14 %	4,66 %	8,16 %
SETEMBRO	9.995.608.758	13.669.515.151	17.223.077.213	18.347.636.197	18.995.116.992	-
OUTUBRO	11.735.426.716	15.749.870.784	17.798.216.334	18.999.567.099	18.825.006.638	-
NOVEMBRO	10.718.762.400	13.912.099.421	17.702.951.265	18.415.929.457	16.664.520.399	-
DEZEMBRO	8.442.243.288	10.842.215.058	16.098.494.649	16.503.909.279	16.007.847.931	-
TOTAIS	112.623.929.065	127.743.684.097	180.641.913.460	196.544.868.418	200.563.510.407	140.683.853.608

(Valores em US\$ 1,00)

MESES	ANOS					
	2019	2020	2021	2022	2023	2024
JANEIRO	2.500.762.601	2.202.180.257	2.147.851.697	2.405.151.328	2.831.079.940	3.270.282.322
FEVEREIRO	2.429.821.675	1.977.733.406	2.141.338.462	2.744.719.462	2.880.703.978	3.369.838.354
MARÇO	2.300.447.171	1.933.045.632	2.735.577.916	3.405.684.609	3.511.725.768	3.558.478.590
ABRIL	2.246.381.823	828.229.980	2.460.824.430	3.053.351.304	3.346.618.910	3.366.897.401
MAIO	2.397.224.648	1.395.386.035	2.722.062.002	3.488.499.552	3.277.564.122	3.391.364.623
JUNHO	2.069.319.912	1.725.091.761	2.829.510.862	2.904.368.108	3.235.335.333	3.148.113.303
JULHO	2.283.715.669	2.230.649.542	2.976.680.751	3.091.727.826	3.220.380.921	3.187.706.354
AGOSTO	2.301.118.877	2.216.693.320	3.086.731.139	3.570.957.365	3.757.217.817	3.443.996.273
SUB-TOTAL	18.528.792.376	14.509.009.933	21.100.577.259	24.664.459.554	26.060.626.789	26.736.677.220
CRESC. PERÍODO	0,00	-21,69 %	45,43 %	16,89 %	5,66 %	2,59 %
SETEMBRO	2.405.682.012	2.423.372.126	3.166.356.071	3.393.562.719	3.793.257.647	-
OUTUBRO	2.930.852.555	2.728.762.394	3.154.034.438	3.614.146.300	3.722.196.073	-
NOVEMBRO	2.527.413.912	2.609.317.745	3.150.047.379	3.478.576.048	3.376.460.419	-
DEZEMBRO	2.069.177.276	2.086.365.397	2.885.034.883	3.163.062.131	3.306.518.483	-
TOTAIS	28.461.918.131	24.356.827.595	33.456.050.030	38.313.806.752	40.259.059.411	26.736.677.220

(*) Corresponde ao valor de todas receitas geradas pelas empresas, quer sejam operacionais, financeiras, de assistência técnica, receitas recuperadas e outras.

(**) Até Agosto - Dados Parciais

FONTE: CGPRO/SAP

SETOR INDUSTRIAL

INVESTIMENTOS PRODUTIVOS REALIZADOS PELAS EMPRESAS ATIVAS DO PIM

SUBSETORES	2019	2020	2021	2022	2023	2024(*)
	INVESTIMENTO EM U\$ 1.00	INVESTIMENTO EM U\$ 1.00	INVESTIMENTO EM U\$ 1.00	INVESTIMENTO EM U\$ 1.00	INVESTIMENTO EM U\$ 1.00	INVESTIMENTO EM U\$ 1.00
	TOTAL	TOTAL	TOTAL	TOTAL	TOTAL	TOTAL
Eletroeletrônico	2.758.367.710	2.252.883.577	2.144.406.059	2.683.238.512	3.027.554.492	2.988.879.324
Relojoeiro	73.630.377	52.250.698	54.016.408	59.904.101	63.280.164	60.523.348
Duas rodas	1.294.443.597	1.009.267.296	1.027.960.163	1.112.012.356	1.217.064.593	1.216.753.535
Termoplástico	1.410.015.092	1.159.816.799	1.336.421.994	1.664.148.781	1.948.159.155	1.988.169.344
Bebidas	63.776.732	46.987.835	47.879.394	59.453.641	65.364.021	118.909.809
Metalúrgico	461.970.109	364.821.430	388.723.162	470.232.943	563.875.910	561.798.120
Mecânico	282.111.449	286.043.226	290.545.415	319.887.748	318.184.342	304.133.992
Madeireiro	23.413.777	18.826.153	20.618.814	27.694.635	31.875.630	34.893.111
Papel e papelão	194.883.293	163.300.592	142.293.027	172.137.807	90.932.498	103.348.936
Couros e similares	3.423.987	2.609.426	2.513.619	3.391.668	3.149.842	3.622.897
Químico	976.570.507	731.766.104	729.191.228	928.970.917	1.526.719.776	1.557.956.450
Material de limpeza e velas	467.780	354.952	342.589	360.323	511.162	351.702
Vestuário e calçados	24.142.190	18.116.386	17.323.053	4.444.124	4.834.782	4.224.009
Produtos Alimentícios	73.829.942	102.979.316	119.911.777	126.442.469	134.532.848	106.966.791
Editorial e gráfico	52.897.961	39.673.229	38.137.185	40.831.670	25.334.239	21.816.776
Têxtil	894.047	683.062	1.560.046	1.692.818	1.114.737	929.364
Mineral não metálico	43.497.387	37.100.350	65.963.416	61.131.792	72.131.571	66.730.284
Mobiliário	16.163.207	20.426.908	24.038.766	28.138.486	34.411.571	36.267.618
Beneficiamento de borracha	29.783.537	20.550.795	1.373.783	1.444.910	1.487.044	1.410.340
Ótico	55.345.314	43.381.474	41.721.312	44.589.779	46.558.586	47.711.171
Brinquedos	6.743.242	8.719.784	14.853.732	20.208.941	8.057.621	626.552
Isqueiros, canetas e	675.457.854	548.823.838	553.113.618	600.347.173	669.535.105	654.287.087
Naval	25.077.881	20.591.986	19.715.313	17.873.605	18.205.183	15.468.093
DIVERSOS	5.641.650	2.093.514	1.794.553	499.505	994.149	213.141
TOTAIS	8.552.548.622	6.952.068.730	7.084.418.426	8.449.078.704	9.873.869.021	9.895.991.794

Obs.: Os Investimentos Totais = média mensal

(*) Até Agosto - Dados Parciais

Fonte: CGPRO/SAP

SETOR INDUSTRIAL

AQUISIÇÃO DE INSUMOS E FATURAMENTO DO POLO INDUSTRIAL DE MANAUS - PIM

ANO	AQUISIÇÃO DE INSUMOS						TOTAL (R\$ 1,00)	FATURAMENTO						TOTAL (R\$ 1,00)
	REGIONAL	%	NACIONAL	%	EXTERIOR	%		REGIONAL	%	NACIONAL	%	EXTERIOR	%	
2019	11.091.373.596	20,83	7.664.966.631	14,39	34.499.569.110	64,78	53.255.909.337	11.711.130.780	11,18	91.382.843.089	87,25	1.637.150.549	1,56	104.731.124.418
2020	12.271.825.229	18,60	9.050.741.327	13,72	44.650.325.504	67,68	65.972.892.060	12.544.101.376	10,45	105.389.468.264	87,83	2.055.808.312	1,71	119.989.377.952
2021	17.282.387.020	18,03	14.122.247.938	14,73	64.444.632.434	67,24	95.849.267.392	18.047.714.227	11,30	139.282.520.288	87,17	2.444.624.236	1,53	159.774.858.751
2022	18.808.351.422	18,17	16.796.300.302	16,22	67.930.442.234	65,61	103.535.093.958	22.286.959.593	12,51	152.796.236.531	85,80	2.999.302.556	1,68	178.082.498.680
2023	18.405.188.189	21,10	14.970.804.184	17,16	53.844.867.611	61,73	87.220.859.984	23.549.666.896	13,46	148.641.329.472	84,98	2.721.568.206	1,56	174.912.564.574
2024(*)	15.141.357.648	18,56	14.122.054.195	17,31	52.325.730.652	64,13	81.589.142.495	18.017.324.533	13,56	112.549.014.161	84,71	2.290.393.758	1,72	132.856.732.452

ANO	AQUISIÇÃO DE INSUMOS						TOTAL (US\$ 1,00)	FATURAMENTO						TOTAL (US\$ 1,00)
	REGIONAL	%	NACIONAL	%	EXTERIOR	%		REGIONAL	%	NACIONAL	%	EXTERIOR	%	
2019	2.807.024.387	20,80	1.942.366.620	14,39	8.744.411.357	64,80	13.493.802.365	2.961.096.102	11,19	23.079.531.072	87,25	413.048.825	1,56	26.453.675.999
2020	2.357.639.538	18,70	1.740.900.625	13,81	8.506.738.018	67,49	12.605.278.181	2.404.225.808	10,51	20.082.362.069	87,77	393.193.855	1,72	22.879.781.732
2021	3.203.317.049	18,02	2.620.106.042	14,74	11.948.306.079	67,23	17.771.729.170	3.344.895.092	11,30	25.811.190.504	87,18	452.131.605	1,53	29.608.217.200
2022	3.667.364.052	18,17	3.275.997.388	16,23	13.245.395.144	65,61	20.188.756.585	4.343.820.399	12,50	29.821.655.664	85,82	584.135.291	1,68	34.749.611.354
2023	3.693.506.530	21,11	3.004.795.697	17,18	10.795.157.509	61,71	17.493.459.736	4.725.550.479	13,47	29.811.004.963	84,97	545.977.817	1,56	35.082.533.258
2024(*)	2.896.709.470	18,66	2.701.476.079	17,40	9.927.542.243	63,94	15.525.727.792	3.425.511.975	13,57	21.389.990.502	84,71	435.841.685	1,73	25.251.344.163

(*) Até Agosto - Dados Parciais

Fonte: CGPRO/SAP

AQUISIÇÃO DE INSUMOS DE PRODUÇÃO
POLO INDUSTRIAL DE MANAUS – (JAN A AGO DE 2019 A 2024)

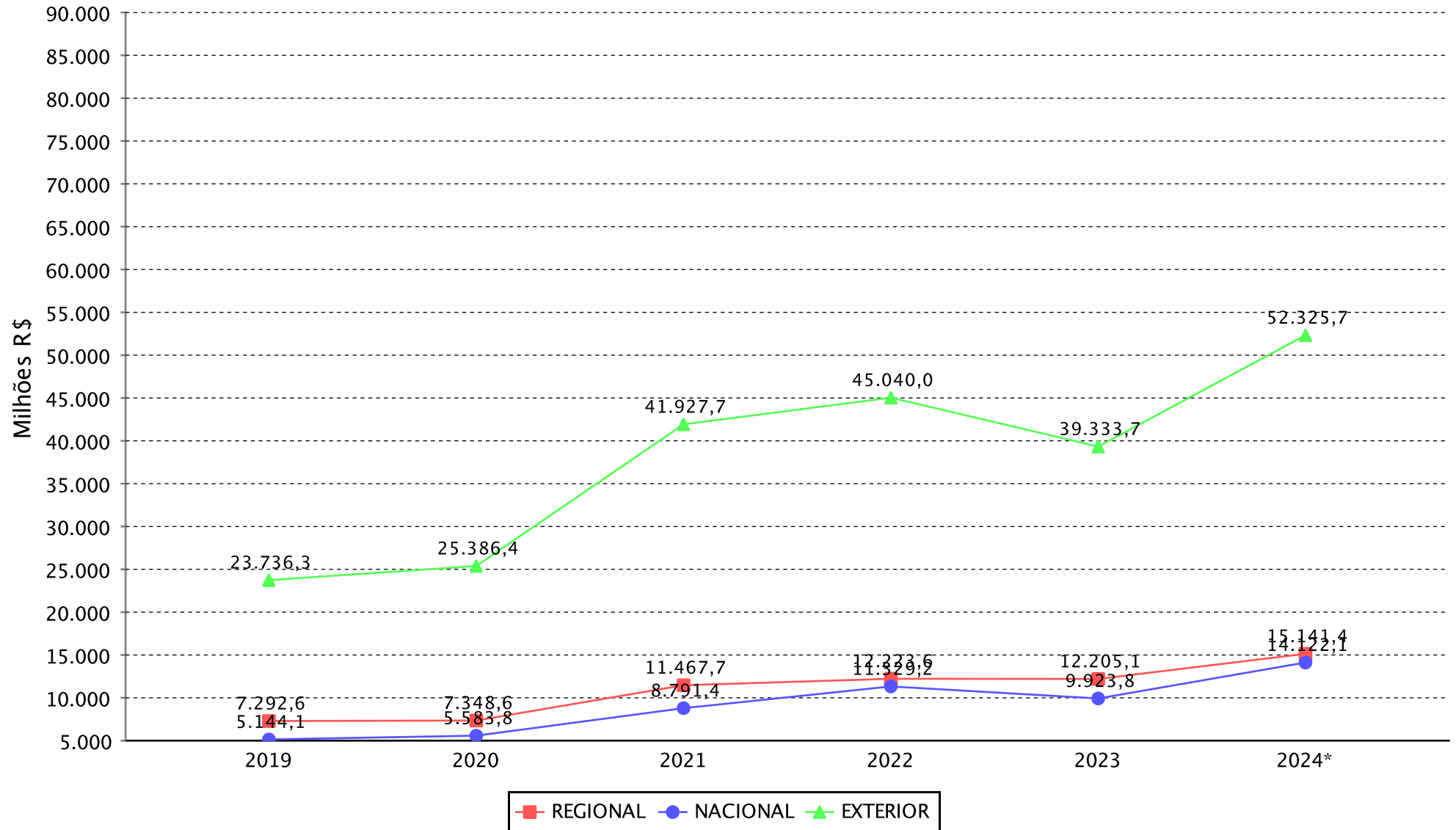

(*)Dados parciais.

SETOR INDUSTRIAL
AQUISIÇÃO DE INSUMOS E FATURAMENTO DO SUBSETOR ELETROELETRÔNICO(*)

ANO	AQUISIÇÃO DE INSUMOS						TOTAL (R\$ 1,00)	FATURAMENTO						TOTAL (R\$ 1,00)
	REGIONAL	%	NACIONAL	%	EXTERIOR	%		REGIONAL	%	NACIONAL	%	EXTERIOR	%	
2019	4.581.369.585	17,22	1.331.511.683	5,00	20.694.900.573	77,78	26.607.781.841	3.921.215.020	7,69	46.743.475.859	91,68	322.246.045	0,63	50.986.936.924
2020	6.111.467.657	16,45	1.884.958.566	5,07	29.162.500.875	78,48	37.158.927.098	4.415.455.500	7,21	56.515.353.608	92,24	336.443.868	0,55	61.267.252.976
2021	7.285.946.799	14,51	2.854.398.565	5,68	40.074.556.885	79,81	50.214.902.249	6.510.638.923	8,28	71.840.117.905	91,34	298.929.817	0,38	78.649.686.645
2022	8.527.471.391	15,91	3.809.101.277	7,11	41.262.294.363	76,98	53.598.867.031	8.190.323.961	9,78	75.193.441.444	89,83	322.266.114	0,38	83.706.031.519
2023	7.253.303.627	17,14	2.583.922.602	6,11	32.478.138.968	76,75	42.315.365.197	7.876.671.288	10,39	67.722.127.165	89,35	199.330.818	0,26	75.798.129.271
2024(**)	5.619.648.924	14,84	2.815.295.019	7,43	29.444.285.072	77,73	37.879.229.015	6.072.342.964	11,19	48.094.768.027	88,65	83.792.158	0,15	54.250.903.149

ANO	AQUISIÇÃO DE INSUMOS						TOTAL (US\$ 1,00)	FATURAMENTO						TOTAL (US\$ 1,00)
	REGIONAL	%	NACIONAL	%	EXTERIOR	%		REGIONAL	%	NACIONAL	%	EXTERIOR	%	
2019	1.161.739.795	17,23	336.415.942	4,99	5.245.336.135	77,78	6.743.491.872	994.446.655	7,71	11.816.286.679	91,66	81.137.275	0,63	12.891.870.609
2020	1.165.254.506	16,52	359.086.766	5,09	5.528.875.109	78,39	7.053.216.381	844.661.026	7,25	10.736.730.006	92,19	64.394.765	0,55	11.645.785.797
2021	1.348.363.313	14,49	529.198.694	5,69	7.430.426.095	79,83	9.307.988.102	1.205.021.195	8,27	13.303.725.429	91,35	54.565.187	0,37	14.563.311.811
2022	1.660.301.017	15,88	741.280.678	7,09	8.052.729.443	77,03	10.454.311.138	1.594.486.423	9,76	14.685.820.067	89,86	62.940.938	0,39	16.343.247.428
2023	1.455.697.327	17,15	517.817.099	6,10	6.513.485.297	76,75	8.486.999.723	1.578.475.313	10,39	13.578.083.734	89,35	39.873.107	0,26	15.196.432.154
2024(**)	1.070.746.050	14,91	531.336.610	7,40	5.580.826.351	77,70	7.182.909.011	1.156.915.395	11,22	9.141.085.370	88,63	15.956.200	0,15	10.313.956.965

FONTE: CGPRO/SAP

(*) Inclusive Bens de Informática produzidos pelo Polo.

(**) Até Agosto - Dados Parciais

SETOR INDUSTRIAL
AQUISIÇÃO DE INSUMOS E FATURAMENTO DO SUBSETOR RELOJOEIRO

ANO	AQUISIÇÃO DE INSUMOS						TOTAL (R\$ 1,00)	FATURAMENTO						TOTAL (R\$ 1,00)
	REGIONAL	%	NACIONAL	%	EXTERIOR	%		REGIONAL	%	NACIONAL	%	EXTERIOR	%	
2019	14.209.395	2,18	100.332.634	15,40	536.763.939	82,41	651.305.968	36.858.990	2,94	1.217.401.058	97,05	97.290	0,01	1.254.357.338
2020	19.583.179	3,49	183.676.142	32,75	357.525.211	63,75	560.784.532	29.062.727	3,06	915.218.423	96,38	5.303.953	0,56	949.585.103
2021	62.049.665	6,34	265.843.654	27,16	650.792.409	66,50	978.685.728	51.519.519	4,54	1.083.471.900	95,45	159.232	0,01	1.135.150.651
2022	78.362.474	7,11	280.805.215	25,48	742.818.657	67,41	1.101.986.346	40.946.345	3,23	1.226.564.316	96,74	340.715	0,03	1.267.851.376
2023	77.532.434	8,24	212.979.942	22,63	650.599.329	69,13	941.111.705	40.846.936	3,20	1.233.546.207	96,78	235.293	0,02	1.274.628.436
2024(*)	139.899.264	18,58	106.919.145	14,20	506.164.438	67,22	752.982.847	24.287.278	2,87	823.366.850	97,13	42.095	0,00	847.696.223

ANO	AQUISIÇÃO DE INSUMOS						TOTAL (US\$ 1,00)	FATURAMENTO						TOTAL (US\$ 1,00)
	REGIONAL	%	NACIONAL	%	EXTERIOR	%		REGIONAL	%	NACIONAL	%	EXTERIOR	%	
2019	3.605.353	2,18	25.498.282	15,44	136.043.831	82,38	165.147.466	9.302.609	2,94	307.401.238	97,06	24.139	0,01	316.727.986
2020	3.683.390	3,32	35.454.919	31,96	71.803.679	64,72	110.941.988	5.549.640	3,08	173.812.902	96,40	941.003	0,52	180.303.545
2021	11.454.394	6,33	49.173.356	27,19	120.252.703	66,48	180.880.453	9.575.385	4,55	200.847.762	95,44	29.373	0,01	210.452.520
2022	15.498.203	7,19	55.465.394	25,74	144.480.948	67,06	215.444.545	7.985.792	3,22	239.851.162	96,75	70.698	0,03	247.907.652
2023	15.584.634	8,28	42.476.232	22,56	130.223.997	69,16	188.284.863	8.209.640	3,21	247.684.713	96,77	47.285	0,02	255.941.638
2024(*)	25.378.543	17,97	20.185.631	14,29	95.644.874	67,73	141.209.048	4.565.049	2,84	155.939.090	97,15	7.675	0,00	160.511.814

FONTE: CGPRO/SAP

(*) Até Agosto - Dados Parciais

SETOR INDUSTRIAL
AQUISIÇÃO DE INSUMOS E FATURAMENTO DO SUBSETOR DUAS RODAS

ANO	AQUISIÇÃO DE INSUMOS						TOTAL (R\$ 1,00)	FATURAMENTO						TOTAL (R\$ 1,00)
	REGIONAL	%	NACIONAL	%	EXTERIOR	%		REGIONAL	%	NACIONAL	%	EXTERIOR	%	
2019	3.969.416.675	39,75	1.697.985.666	17,00	4.319.147.162	43,25	9.986.549.503	2.338.902.493	15,40	12.535.675.963	82,56	309.211.926	2,04	15.183.790.382
2020	3.447.495.553	38,43	1.413.753.691	15,76	4.110.033.945	45,81	8.971.283.189	2.274.768.383	15,52	11.933.662.614	81,44	444.733.748	3,04	14.653.164.745
2021	5.904.848.519	42,73	2.142.251.666	15,50	5.771.904.973	41,77	13.819.005.158	3.114.206.997	15,52	16.244.065.632	80,97	704.514.731	3,51	20.062.787.360
2022	6.339.191.166	38,47	2.845.774.021	17,27	7.292.126.413	44,26	16.477.091.600	4.280.948.164	16,39	21.023.527.220	80,48	818.077.726	3,13	26.122.553.110
2023	7.089.328.327	41,56	3.281.604.107	19,24	6.688.802.251	39,21	17.059.734.685	4.935.370.525	16,01	25.243.933.703	81,88	651.502.161	2,11	30.830.806.389
2024(*)	6.113.997.535	40,43	3.209.828.518	21,23	5.799.030.044	38,35	15.122.856.097	3.670.462.027	15,04	20.219.281.384	82,82	522.363.030	2,14	24.412.106.441

ANO	AQUISIÇÃO DE INSUMOS						TOTAL (US\$ 1,00)	FATURAMENTO						TOTAL (US\$ 1,00)
	REGIONAL	%	NACIONAL	%	EXTERIOR	%		REGIONAL	%	NACIONAL	%	EXTERIOR	%	
2019	1.006.218.372	39,70	430.594.146	16,99	1.097.812.028	43,31	2.534.624.546	590.651.003	15,40	3.166.547.993	82,55	78.520.796	2,05	3.835.719.792
2020	665.969.997	38,38	275.205.847	15,86	794.240.833	45,77	1.735.416.677	440.647.754	15,61	2.297.345.754	81,39	84.522.732	2,99	2.822.516.240
2021	1.095.425.104	42,75	397.935.862	15,53	1.069.013.561	41,72	2.562.374.527	577.314.737	15,49	3.018.207.390	81,00	130.604.481	3,51	3.726.126.608
2022	1.238.430.690	38,55	554.554.842	17,26	1.419.333.949	44,18	3.212.319.481	835.905.823	16,39	4.105.465.915	80,49	159.010.572	3,12	5.100.382.310
2023	1.422.880.976	41,57	659.691.165	19,27	1.340.307.671	39,16	3.422.879.812	989.304.821	16,00	5.063.679.143	81,89	130.696.494	2,11	6.183.680.458
2024(*)	1.176.934.573	40,57	621.937.602	21,44	1.102.305.459	38,00	2.901.177.634	700.583.256	15,07	3.848.827.650	82,80	98.739.541	2,12	4.648.150.447

FONTE: CGPRO/SAP

(*) Até Agosto - Dados Parciais

SETOR INDUSTRIAL
AQUISIÇÃO DE INSUMOS E FATURAMENTO DO SUBSETOR TERMOPLÁSTICO

ANO	AQUISIÇÃO DE INSUMOS						TOTAL (R\$ 1,00)	FATURAMENTO						TOTAL (R\$ 1,00)
	REGIONAL	%	NACIONAL	%	EXTERIOR	%		REGIONAL	%	NACIONAL	%	EXTERIOR	%	
2019	386.986.833	12,00	663.774.056	20,59	2.173.316.026	67,41	3.224.076.915	1.339.202.627	19,54	5.492.411.683	80,13	22.984.983	0,34	6.854.599.293
2020	426.731.636	10,61	781.687.186	19,43	2.813.823.832	69,96	4.022.242.654	1.310.361.444	15,31	7.212.598.290	84,27	35.930.169	0,42	8.558.889.903
2021	821.126.646	10,40	1.537.901.694	19,48	5.534.232.452	70,11	7.893.260.792	1.959.857.906	13,77	12.258.357.866	86,10	19.574.821	0,14	14.237.790.593
2022	866.330.145	9,43	1.811.537.004	19,71	6.511.040.066	70,86	9.188.907.215	2.222.898.059	14,49	13.104.739.071	85,40	16.830.709	0,11	15.344.467.839
2023	872.162.476	12,94	1.490.717.300	22,11	4.379.207.410	64,95	6.742.087.186	2.153.916.369	14,54	12.655.137.057	85,41	7.624.619	0,05	14.816.678.045
2024(*)	688.771.028	10,42	1.377.971.940	20,84	4.545.776.434	68,74	6.612.519.402	1.729.956.070	14,15	10.486.619.197	85,78	8.398.004	0,07	12.224.973.271

ANO	AQUISIÇÃO DE INSUMOS						TOTAL (US\$ 1,00)	FATURAMENTO						TOTAL (US\$ 1,00)
	REGIONAL	%	NACIONAL	%	EXTERIOR	%		REGIONAL	%	NACIONAL	%	EXTERIOR	%	
2019	97.897.304	12,03	167.218.919	20,55	548.518.977	67,42	813.635.200	338.800.938	19,54	1.389.526.224	80,13	5.821.276	0,34	1.734.148.438
2020	81.078.613	10,56	149.861.473	19,53	536.516.987	69,91	767.457.073	250.366.020	15,35	1.373.740.812	84,24	6.643.307	0,41	1.630.750.139
2021	153.481.789	10,50	283.583.364	19,39	1.025.105.441	70,11	1.462.170.594	363.033.090	13,75	2.274.314.203	86,12	3.658.303	0,14	2.641.005.596
2022	169.121.361	9,47	355.703.108	19,91	1.261.900.229	70,63	1.786.724.698	433.865.314	14,49	2.557.725.966	85,40	3.230.802	0,11	2.994.822.082
2023	174.466.169	12,91	299.125.057	22,13	877.919.933	64,96	1.351.511.159	432.694.575	14,55	2.540.469.653	85,40	1.519.509	0,05	2.974.683.737
2024(*)	130.194.654	10,42	258.080.201	20,66	860.746.837	68,91	1.249.021.692	326.143.975	14,07	1.989.964.471	85,86	1.598.693	0,07	2.317.707.139

FONTE: CGPRO/SAP

(*) Até Agosto - Dados Parciais

SETOR INDUSTRIAL
AQUISIÇÃO DE INSUMOS E FATURAMENTO DO SUBSETOR METALÚRGICO

ANO	AQUISIÇÃO DE INSUMOS						TOTAL (R\$ 1,00)	FATURAMENTO						TOTAL (R\$ 1,00)
	REGIONAL	%	NACIONAL	%	EXTERIOR	%		REGIONAL	%	NACIONAL	%	EXTERIOR	%	
2019	321.446.904	11,76	1.746.862.310	63,92	664.734.256	24,32	2.733.043.470	1.121.925.196	13,93	6.927.088.627	85,99	6.652.744	0,08	8.055.666.567
2020	335.723.863	11,09	2.081.205.106	68,76	610.008.896	20,15	3.026.937.865	1.229.208.265	12,59	8.389.294.418	85,90	147.670.474	1,51	9.766.173.157
2021	632.884.123	11,50	3.757.330.798	68,28	1.112.770.320	20,22	5.502.985.241	1.877.423.294	14,01	11.367.666.742	84,85	152.380.376	1,14	13.397.470.412
2022	575.653.866	11,33	3.791.515.602	74,64	712.726.500	14,03	5.079.895.968	2.046.177.318	14,81	11.410.905.990	82,58	361.715.472	2,62	13.818.798.780
2023	555.987.120	10,85	3.178.697.387	62,05	1.387.823.656	27,09	5.122.508.163	2.215.742.756	16,65	10.583.639.816	79,52	510.833.719	3,84	13.310.216.291
2024(*)	818.760.861	15,90	3.012.710.058	58,49	1.319.127.211	25,61	5.150.598.130	1.913.973.317	19,37	7.285.210.447	73,75	679.457.889	6,88	9.878.641.653

ANO	AQUISIÇÃO DE INSUMOS						TOTAL (US\$ 1,00)	FATURAMENTO						TOTAL (US\$ 1,00)
	REGIONAL	%	NACIONAL	%	EXTERIOR	%		REGIONAL	%	NACIONAL	%	EXTERIOR	%	
2019	80.780.124	11,67	443.723.624	64,09	167.798.184	24,24	692.301.932	283.413.118	13,90	1.753.384.599	86,01	1.683.401	0,08	2.038.481.118
2020	64.322.095	11,17	394.872.430	68,54	116.889.551	20,29	576.084.076	235.645.442	12,63	1.603.024.452	85,89	27.734.201	1,49	1.866.404.095
2021	117.250.902	11,47	698.686.868	68,34	206.463.699	20,19	1.022.401.469	349.518.483	14,05	2.109.303.509	84,80	28.636.415	1,15	2.487.458.407
2022	112.462.781	11,38	737.524.599	74,66	137.843.424	13,95	987.830.804	399.295.470	14,78	2.230.394.009	82,58	71.221.617	2,64	2.700.911.096
2023	111.671.093	10,84	638.152.674	61,96	280.158.476	27,20	1.029.982.243	444.826.116	16,66	2.122.506.432	79,49	102.714.760	3,85	2.670.047.308
2024(*)	159.996.416	16,16	585.049.323	59,10	244.827.794	24,73	989.873.533	361.968.770	19,37	1.376.798.761	73,68	129.900.258	6,95	1.868.667.789

FONTE: CGPRO/SAP

(*) Até Agosto - Dados Parciais

SETOR INDUSTRIAL
AQUISIÇÃO DE INSUMOS E FATURAMENTO DO SUBSETOR MECÂNICO

ANO	AQUISIÇÃO DE INSUMOS						TOTAL (R\$ 1,00)	FATURAMENTO						TOTAL (R\$ 1,00)
	REGIONAL	%	NACIONAL	%	EXTERIOR	%		REGIONAL	%	NACIONAL	%	EXTERIOR	%	
2019	533.668.849	19,46	424.712.457	15,49	1.783.623.674	65,05	2.742.004.980	654.221.206	9,92	5.939.685.076	90,02	4.024.529	0,06	6.597.930.811
2020	477.902.698	15,09	605.710.769	19,12	2.083.514.707	65,79	3.167.128.174	663.953.578	8,44	7.200.036.848	91,49	5.647.030	0,07	7.869.637.456
2021	978.098.280	19,12	753.153.555	14,73	3.383.468.987	66,15	5.114.720.822	1.008.772.485	9,36	9.759.744.513	90,58	5.963.289	0,06	10.774.480.287
2022	654.700.087	15,67	618.091.141	14,79	2.904.951.398	69,53	4.177.742.626	1.081.815.732	10,81	8.916.525.113	89,11	7.546.100	0,08	10.005.886.945
2023	842.185.374	20,74	609.398.585	15,01	2.608.322.680	64,25	4.059.906.639	1.150.547.083	10,47	9.824.519.745	89,43	10.896.765	0,10	10.985.963.593
2024(*)	688.481.451	9,02	484.116.658	6,34	6.463.747.752	84,64	7.636.345.861	1.017.517.560	9,22	10.020.218.030	90,75	3.776.314	0,03	11.041.511.904

ANO	AQUISIÇÃO DE INSUMOS						TOTAL (US\$ 1,00)	FATURAMENTO						TOTAL (US\$ 1,00)
	REGIONAL	%	NACIONAL	%	EXTERIOR	%		REGIONAL	%	NACIONAL	%	EXTERIOR	%	
2019	134.101.092	19,34	107.483.689	15,50	451.711.393	65,15	693.296.174	163.292.376	9,88	1.488.227.898	90,06	1.016.172	0,06	1.652.536.446
2020	91.784.034	14,83	124.881.258	20,17	402.423.813	65,00	619.089.105	127.138.052	8,46	1.373.948.937	91,46	1.079.324	0,07	1.502.166.313
2021	181.595.041	19,17	139.703.445	14,75	625.874.006	66,08	947.172.492	187.579.218	9,41	1.804.150.690	90,53	1.130.036	0,06	1.992.859.944
2022	127.812.266	15,70	119.507.245	14,68	566.787.612	69,62	814.107.123	210.599.330	10,87	1.725.846.287	89,06	1.438.901	0,07	1.937.884.518
2023	169.356.532	20,74	122.644.281	15,02	524.426.443	64,23	816.427.256	231.514.467	10,49	1.973.499.320	89,41	2.182.755	0,10	2.207.196.542
2024(*)	130.328.589	8,94	92.293.161	6,33	1.236.003.156	84,74	1.458.624.906	193.318.390	9,21	1.903.844.236	90,75	723.401	0,03	2.097.886.027

FONTE: CGPRO/SAP

(*) Até Agosto - Dados Parciais

SETOR INDUSTRIAL
AQUISIÇÃO DE INSUMOS E FATURAMENTO DO SUBSETOR MADEIREIRO

ANO	AQUISIÇÃO DE INSUMOS						TOTAL (R\$ 1,00)	FATURAMENTO						TOTAL (R\$ 1,00)
	REGIONAL	%	NACIONAL	%	EXTERIOR	%		REGIONAL	%	NACIONAL	%	EXTERIOR	%	
2019	8.585.437	42,82	5.321.593	26,54	6.143.493	30,64	20.050.523	12.621.615	20,17	396.556	0,63	49.544.795	79,19	62.562.966
2020	11.671.185	58,18	4.116.394	20,52	4.271.539	21,29	20.059.118	13.279.733	17,98	205.100	0,28	60.360.506	81,74	73.845.339
2021	14.132.093	42,90	12.008.221	36,45	6.804.614	20,65	32.944.928	13.491.993	14,26	844.397	0,89	80.256.784	84,84	94.593.174
2022	14.339.639	42,50	16.469.221	48,81	2.934.792	8,70	33.743.652	16.221.875	16,94	410.701	0,43	79.155.872	82,64	95.788.448
2023	17.462.354	58,59	11.700.705	39,26	640.433	2,15	29.803.492	15.964.187	22,79	481.319	0,69	53.615.185	76,53	70.060.691
2024(*)	13.526.885	58,78	7.219.289	31,37	2.267.997	9,85	23.014.171	11.587.930	32,16	237.287	0,66	24.202.724	67,18	36.027.941

ANO	AQUISIÇÃO DE INSUMOS						TOTAL (US\$ 1,00)	FATURAMENTO						TOTAL (US\$ 1,00)
	REGIONAL	%	NACIONAL	%	EXTERIOR	%		REGIONAL	%	NACIONAL	%	EXTERIOR	%	
2019	2.156.541	42,47	1.352.916	26,64	1.568.755	30,89	5.078.212	3.211.605	20,34	100.403	0,64	12.476.220	79,02	15.788.228
2020	2.261.274	57,84	787.237	20,14	861.253	22,03	3.909.764	2.486.670	17,72	36.905	0,26	11.513.482	82,02	14.037.057
2021	2.613.713	42,64	2.220.418	36,22	1.295.942	21,14	6.130.073	2.493.150	14,31	158.002	0,91	14.765.235	84,78	17.416.387
2022	2.780.041	42,40	3.196.401	48,75	579.645	8,84	6.556.087	3.152.270	16,87	80.747	0,43	15.452.855	82,70	18.685.872
2023	3.513.352	58,78	2.336.773	39,09	127.211	2,13	5.977.336	3.206.187	22,84	95.787	0,68	10.734.649	76,48	14.036.623
2024(*)	2.583.979	58,95	1.362.023	31,07	437.513	9,98	4.383.515	2.198.506	32,07	47.765	0,70	4.609.242	67,23	6.855.513

FONTE: CGPRO/SAP

(*) Até Agosto - Dados Parciais

SETOR INDUSTRIAL
AQUISIÇÃO DE INSUMOS E FATURAMENTO DO SUBSETOR PAPEL E PAPELÃO

ANO	AQUISIÇÃO DE INSUMOS						TOTAL (R\$ 1,00)	FATURAMENTO						TOTAL (R\$ 1,00)
	REGIONAL	%	NACIONAL	%	EXTERIOR	%		REGIONAL	%	NACIONAL	%	EXTERIOR	%	
2019	118.101.203	37,44	156.746.120	49,69	40.616.017	12,88	315.463.340	418.299.620	65,27	222.600.874	34,73	0	0,00	640.900.494
2020	110.273.905	35,16	133.050.090	42,42	70.296.055	22,41	313.620.050	418.725.744	60,79	269.251.256	39,09	834.728	0,12	688.811.728
2021	310.791.979	48,11	246.823.670	38,21	88.357.394	13,68	645.973.043	736.475.100	67,30	352.774.436	32,24	5.118.183	0,47	1.094.367.719
2022	225.467.561	35,91	309.221.089	49,25	93.169.893	14,84	627.858.543	914.988.956	74,01	319.928.885	25,88	1.430.947	0,12	1.236.348.788
2023	214.883.253	35,25	312.295.051	51,22	82.481.045	13,53	609.659.349	885.314.672	70,86	362.964.839	29,05	1.022.137	0,08	1.249.301.648
2024(*)	152.305.532	32,04	244.749.208	51,48	78.328.881	16,48	475.383.621	734.097.084	73,15	269.113.208	26,82	317.018	0,03	1.003.527.310

ANO	AQUISIÇÃO DE INSUMOS						TOTAL (US\$ 1,00)	FATURAMENTO						TOTAL (US\$ 1,00)
	REGIONAL	%	NACIONAL	%	EXTERIOR	%		REGIONAL	%	NACIONAL	%	EXTERIOR	%	
2019	29.567.675	37,15	39.786.674	49,99	10.233.279	12,86	79.587.628	105.712.320	65,29	56.199.832	34,71	0	0,00	161.912.152
2020	21.419.144	35,87	24.934.878	41,75	13.363.932	22,38	59.717.954	80.047.613	60,62	51.836.153	39,26	154.336	0,12	132.038.102
2021	57.232.524	47,82	46.011.488	38,44	16.447.914	13,74	119.691.926	136.470.627	67,17	65.723.464	32,35	970.049	0,48	203.164.140
2022	43.836.999	35,89	60.233.228	49,31	18.072.527	14,80	122.142.754	178.138.092	73,96	62.434.015	25,92	293.451	0,12	240.865.558
2023	42.955.827	35,17	62.661.436	51,31	16.517.836	13,52	122.135.099	177.591.239	70,84	72.906.375	29,08	211.181	0,08	250.708.795
2024(*)	28.908.008	32,14	46.197.999	51,36	14.839.314	16,50	89.945.321	139.353.928	73,17	51.049.578	26,80	59.430	0,03	190.462.936

FONTE: CGPRO/SAP

(*) Até Agosto - Dados Parciais

SETOR INDUSTRIAL
AQUISIÇÃO DE INSUMOS E FATURAMENTO DO SUBSETOR QUÍMICO(*)

ANO	AQUISIÇÃO DE INSUMOS						TOTAL (R\$ 1,00)	FATURAMENTO						TOTAL (R\$ 1,00)
	REGIONAL	%	NACIONAL	%	EXTERIOR	%		REGIONAL	%	NACIONAL	%	EXTERIOR	%	
2019	582.784.151	12,23	758.218.210	15,91	3.425.365.452	71,87	4.766.367.813	350.382.214	3,69	8.481.349.317	89,28	667.708.434	7,03	9.499.439.965
2020	385.445.603	6,69	988.406.392	17,16	4.385.852.493	76,15	5.759.704.488	364.806.939	3,60	9.000.970.051	88,81	769.537.341	7,59	10.135.314.331
2021	446.571.975	5,54	1.429.765.546	17,75	6.180.579.846	76,71	8.056.917.367	492.149.290	3,71	11.866.045.568	89,49	901.467.056	6,80	13.259.661.914
2022	515.763.226	5,60	1.957.783.877	21,26	6.734.021.899	73,14	9.207.569.002	669.505.678	3,72	16.322.561.880	90,59	1.026.652.734	5,70	18.018.720.292
2023	504.386.482	7,02	2.004.142.385	27,88	4.679.503.764	65,10	7.188.032.631	764.518.129	4,45	15.445.128.109	89,96	958.793.012	5,58	17.168.439.250
2024(**)	310.024.781	5,55	1.814.981.769	32,51	3.457.115.035	61,93	5.582.121.585	504.336.075	3,93	11.563.064.495	90,16	758.084.730	5,91	12.825.485.300

ANO	AQUISIÇÃO DE INSUMOS						TOTAL (US\$ 1,00)	FATURAMENTO						TOTAL (US\$ 1,00)
	REGIONAL	%	NACIONAL	%	EXTERIOR	%		REGIONAL	%	NACIONAL	%	EXTERIOR	%	
2019	146.118.364	12,11	192.349.656	15,94	867.924.973	71,94	1.206.392.993	88.234.989	3,69	2.137.368.989	89,29	168.124.176	7,02	2.393.728.154
2020	73.484.474	6,68	186.165.831	16,92	840.753.614	76,40	1.100.403.919	69.631.557	3,60	1.716.097.871	88,72	148.580.486	7,68	1.934.309.914
2021	82.584.226	5,52	264.784.733	17,70	1.148.233.846	76,77	1.495.602.805	91.067.618	3,71	2.199.167.434	89,51	166.686.749	6,78	2.456.921.801
2022	100.254.218	5,57	383.364.647	21,28	1.317.847.271	73,15	1.801.466.136	130.459.594	3,71	3.185.261.250	90,62	199.206.956	5,67	3.514.927.800
2023	101.125.309	7,03	402.187.018	27,97	934.529.877	65,00	1.437.842.204	153.309.589	4,46	3.093.263.554	89,95	192.301.694	5,59	3.438.874.837
2024(**)	58.830.096	5,55	345.491.086	32,57	656.282.857	61,88	1.060.604.039	95.524.382	3,91	2.202.729.080	90,19	144.124.763	5,90	2.442.378.225

FONTE: CGPRO/SAP

(*) Inclusive CONCENTRADOS para Elaboração de Bebidas não Alcolólicas

(**) Até Agosto - Dados Parciais

SETOR INDUSTRIAL
AQUISIÇÃO DE INSUMOS E FATURAMENTO DO SUBSETOR ÓTICO

ANO	AQUISIÇÃO DE INSUMOS						TOTAL (R\$ 1,00)	FATURAMENTO						TOTAL (R\$ 1,00)
	REGIONAL	%	NACIONAL	%	EXTERIOR	%		REGIONAL	%	NACIONAL	%	EXTERIOR	%	
2019	2.093.733	2,18	43.189.504	45,02	50.650.816	52,80	95.934.053	2.417.550	0,51	459.685.364	97,60	8.870.522	1,88	470.973.436
2020	1.878.782	3,64	609.905	1,18	49.070.827	95,17	51.559.514	1.794.290	0,41	433.692.888	98,47	4.952.017	1,12	440.439.195
2021	3.454.498	5,51	420.982	0,67	58.856.720	93,82	62.732.200	1.976.129	0,41	474.583.986	97,50	10.185.038	2,09	486.745.153
2022	3.362.942	4,99	341.644	0,51	63.628.896	94,50	67.333.482	1.418.291	0,24	577.911.533	98,84	5.381.548	0,92	584.711.372
2023	4.089.950	6,88	385.542	0,65	54.939.047	92,47	59.414.539	202.042	0,03	644.059.246	98,41	10.213.280	1,56	654.474.568
2024(*)	2.933.464	5,69	367.207	0,71	48.286.436	93,60	51.587.107	15.656	0,00	390.220.785	96,21	15.353.309	3,79	405.589.750

ANO	AQUISIÇÃO DE INSUMOS						TOTAL (US\$ 1,00)	FATURAMENTO						TOTAL (US\$ 1,00)
	REGIONAL	%	NACIONAL	%	EXTERIOR	%		REGIONAL	%	NACIONAL	%	EXTERIOR	%	
2019	530.331	2,14	11.451.900	46,24	12.782.919	51,62	24.765.150	617.864	0,52	115.962.876	97,58	2.255.688	1,90	118.836.428
2020	362.909	3,65	118.766	1,19	9.460.870	95,16	9.942.545	342.063	0,40	83.962.790	98,46	971.804	1,14	85.276.657
2021	639.099	5,48	77.289	0,66	10.948.216	93,86	11.664.604	368.535	0,41	88.035.871	97,52	1.873.973	2,08	90.278.379
2022	654.569	5,01	66.220	0,51	12.340.649	94,48	13.061.438	276.468	0,24	112.676.499	98,83	1.054.911	0,93	114.007.878
2023	826.364	6,96	78.314	0,66	10.975.180	92,38	11.879.858	40.587	0,03	129.436.126	98,41	2.053.310	1,56	131.530.023
2024(*)	552.238	5,63	69.971	0,71	9.184.291	93,66	9.806.500	3.024	0,00	73.939.919	96,16	2.949.289	3,84	76.892.232

FONTE: CGPRO/SAP

OBS: COM A APLICAÇÃO DA NOVA METODOLOGIA OS EQUIPAMENTOS DE GRANDE PORTE DESTE SUBSETOR PASSARAM A FAZER PARTE DO FATURAMENTO DO ELETROELETRÔNICO (EX: MINI-LABORATÓRIOS FOTOGRÁFICOS).

(*) Até Agosto - Dados Parciais

SETOR INDUSTRIAL

AQUISIÇÃO DE INSUMOS E FATURAMENTO DO SUBSETOR ISQUEIROS, CANETAS E BARBEADORES DESCARTÁVEIS

ANO	AQUISIÇÃO DE INSUMOS						TOTAL (R\$ 1,00)	FATURAMENTO						TOTAL (R\$ 1,00)
	REGIONAL	%	NACIONAL	%	EXTERIOR	%		REGIONAL	%	NACIONAL	%	EXTERIOR	%	
2019	214.016.554	38,03	65.119.813	11,57	283.632.943	50,40	562.769.310	181.777.241	7,78	1.923.332.463	82,30	232.001.909	9,93	2.337.111.613
2020	543.757.591	55,60	85.723.877	8,77	348.530.775	35,64	978.012.243	217.721.836	9,07	1.957.797.489	81,53	225.949.419	9,41	2.401.468.744
2021	201.083.773	26,13	122.902.966	15,97	445.595.534	57,90	769.582.273	240.281.693	9,62	2.027.988.105	81,21	229.068.841	9,17	2.497.338.639
2022	232.737.471	25,51	148.231.424	16,25	531.386.546	58,24	912.355.441	274.405.364	9,90	2.213.932.426	79,90	282.604.851	10,20	2.770.942.641
2023	252.590.896	29,68	155.559.985	18,28	442.819.244	52,04	850.970.125	284.946.324	9,92	2.336.178.044	81,29	252.699.114	8,79	2.873.823.482
2024(*)	112.477.350	19,25	130.155.179	22,27	341.716.115	58,48	584.348.644	178.161.102	10,12	1.452.678.416	82,53	129.307.268	7,35	1.760.146.786

ANO	AQUISIÇÃO DE INSUMOS						TOTAL (US\$ 1,00)	FATURAMENTO						TOTAL (US\$ 1,00)
	REGIONAL	%	NACIONAL	%	EXTERIOR	%		REGIONAL	%	NACIONAL	%	EXTERIOR	%	
2019	53.759.472	37,92	16.326.089	11,52	71.671.091	50,56	141.756.652	45.770.345	7,77	484.424.622	82,29	58.516.850	9,94	588.711.817
2020	111.962.733	57,45	16.479.094	8,46	66.429.525	34,09	194.871.352	40.937.386	8,92	374.540.892	81,65	43.209.594	9,42	458.687.872
2021	37.242.114	26,14	22.743.883	15,96	82.512.965	57,90	142.498.962	44.485.942	9,64	374.624.687	81,17	42.394.511	9,19	461.505.140
2022	45.380.911	25,52	28.791.628	16,19	103.664.093	58,29	177.836.632	53.587.578	9,92	431.538.753	79,86	55.226.842	10,22	540.353.173
2023	50.738.543	29,67	31.308.545	18,31	88.954.803	52,02	171.001.891	57.217.672	9,92	468.971.178	81,30	50.625.931	8,78	576.814.781
2024(*)	21.438.320	19,13	24.881.329	22,20	65.743.767	58,67	112.063.416	33.602.177	9,99	278.054.079	82,65	24.761.021	7,36	336.417.277

FONTE: CGPRO/SAP

(*) Até Agosto - Dados Parciais

SETOR INDUSTRIAL
FATURAMENTO DO POLO INDUSTRIAL DE MANAUS, POR SUBSETORES DE ATIVIDADES

(Valores Nominais em R\$ 1,00)

SUBSETORES	ANOS											
	2019	TOTAL (%)	2020	TOTAL (%)	2021	TOTAL (%)	2022	TOTAL (%)	2023	TOTAL (%)	2024(*)	TOTAL (%)
Eletroeletrônico	27.450.813.412	26,21	29.586.657.589	24,66	33.430.015.388	20,92	32.977.552.237	18,52	32.972.782.652	18,85	23.839.993.484	17,94
Bens de informática	23.539.161.743	22,48	31.681.003.840	26,40	45.219.673.432	28,30	50.728.479.282	28,49	42.825.346.619	24,48	30.410.909.665	22,89
Relojeiro	1.254.357.338	1,20	949.585.103	0,79	1.135.150.651	0,71	1.267.851.376	0,71	1.274.628.436	0,73	847.696.223	0,64
Duas rodas	15.183.790.382	14,50	14.653.164.745	12,21	20.062.787.360	12,56	26.122.553.110	14,67	30.830.806.389	17,63	24.412.106.441	18,37
Termoplástico	6.854.599.293	6,54	8.558.889.903	7,13	14.237.790.593	8,91	15.344.467.839	8,62	14.816.678.045	8,47	12.224.973.271	9,20
Bebidas	1.013.219.981	0,97	954.423.681	0,80	993.442.257	0,62	1.174.520.907	0,66	1.318.974.351	0,75	999.393.865	0,75
Metalúrgico	8.055.666.567	7,69	9.766.173.157	8,14	13.397.470.412	8,39	13.818.798.780	7,76	13.310.216.291	7,61	9.878.641.653	7,44
Mecânico	6.594.892.580	6,30	7.869.229.003	6,56	10.774.478.112	6,74	10.005.886.945	5,62	10.985.963.593	6,28	11.041.511.904	8,31
Madeireiro	62.562.966	0,06	73.845.339	0,06	94.593.174	0,06	95.788.448	0,05	70.060.691	0,04	36.027.941	0,03
Papel e papelão	640.900.494	0,61	688.811.728	0,57	1.094.367.719	0,68	1.236.348.788	0,69	1.249.301.648	0,71	1.003.527.310	0,76
Couros e similares	20.993.354	0,02	27.590.211	0,02	57.297.041	0,04	32.312.786	0,02	28.249.407	0,02	40.298.128	0,03
Químico	9.499.439.965	9,07	10.135.314.331	8,45	13.259.661.914	8,30	18.018.720.292	10,12	17.168.439.250	9,82	12.825.485.300	9,65
Vestuário e calçados	16.270.178	0,02	28.071.112	0,02	21.388.195	0,01	35.940.227	0,02	48.539.377	0,03	16.990.850	0,01
Produtos Alimentícios	448.780.543	0,43	701.282.912	0,58	879.259.101	0,55	1.085.494.396	0,61	1.179.467.162	0,67	680.852.499	0,51
Editorial e gráfico	83.784.603	0,08	57.856.206	0,05	69.669.241	0,04	80.456.140	0,05	102.842.805	0,06	74.806.754	0,06
Têxtil	168.934.970	0,16	151.016.941	0,13	332.239.397	0,21	377.472.996	0,21	322.383.235	0,18	188.369.142	0,14
Mineral não metálico	62.494.712	0,06	71.934.653	0,06	108.152.034	0,07	361.329.269	0,20	543.234.188	0,31	334.526.584	0,25
Mobiliário	151.853.938	0,14	204.631.283	0,17	205.062.398	0,13	229.276.148	0,13	227.470.178	0,13	162.782.954	0,12
Beneficiamento de borracha	291.829.905	0,28	331.852.831	0,28	516.959.897	0,32	612.192.347	0,34	671.687.404	0,38	505.148.392	0,38
Ótico	470.973.436	0,45	440.439.195	0,37	486.745.153	0,30	584.711.372	0,33	654.474.568	0,37	405.589.750	0,31
Brinquedos	161.131.444	0,15	192.800.287	0,16	233.392.161	0,15	290.817.268	0,16	339.555.521	0,19	240.765.182	0,18
Isqueiros, canetas e barbeadores descartáveis	2.337.111.613	2,23	2.401.468.744	2,00	2.497.338.639	1,56	2.770.942.641	1,56	2.873.823.482	1,64	1.760.146.786	1,32
Naval	153.779.011	0,15	211.520.369	0,18	316.439.365	0,20	365.683.811	0,21	511.230.273	0,29	450.018.099	0,34
DIVERSOS(**)	213.781.990	0,20	251.814.789	0,21	351.485.117	0,22	464.901.275	0,26	586.409.009	0,34	476.170.275	0,36
TOTAIS	104.731.124.418	100,00	119.989.377.952	100,00	159.774.858.751	100,00	178.082.498.680	100,00	174.912.564.574	100,00	132.856.732.452	100,00

(*) Até Agosto - Dados Parciais

(**) Inclusive artefatos de joalheria, ouriversaria e outras obras de metais preciosos.

FONTE: CGPRO/SAP

SETOR INDUSTRIAL
FATURAMENTO DO POLO INDUSTRIAL DE MANAUS, POR SUBSETORES DE ATIVIDADES

(Valores em US\$ 1,00)

SUBSETORES	ANOS											
	2019	TOTAL (%)	2020	TOTAL (%)	2021	TOTAL (%)	2022	TOTAL (%)	2023	TOTAL (%)	2024(*)	TOTAL (%)
Eletroeletrônico	6.942.014.239	26,24	5.641.492.007	24,66	6.197.025.190	20,93	6.419.191.016	18,47	6.613.396.814	18,85	4.528.870.728	17,94
Bens de informática	5.950.633.040	22,49	6.004.373.192	26,24	8.366.287.016	28,26	9.924.056.412	28,56	8.583.035.340	24,47	5.785.086.238	22,91
Relojeiro	316.727.987	1,20	180.303.546	0,79	210.452.520	0,71	247.907.652	0,71	255.941.638	0,73	160.511.814	0,64
Duas rodas	3.835.719.792	14,50	2.822.516.240	12,34	3.726.126.607	12,58	5.100.382.311	14,68	6.183.680.458	17,63	4.648.150.447	18,41
Termoplástico	1.734.148.438	6,56	1.630.750.138	7,13	2.641.005.596	8,92	2.994.822.082	8,62	2.974.683.736	8,48	2.317.707.139	9,18
Bebidas	256.663.663	0,97	181.216.184	0,79	184.212.375	0,62	228.382.460	0,66	265.776.491	0,76	188.918.492	0,75
Metalúrgico	2.038.481.118	7,71	1.866.404.096	8,16	2.487.458.407	8,40	2.700.911.096	7,77	2.670.047.308	7,61	1.868.667.789	7,40
Mecânico	1.651.759.777	6,24	1.502.086.911	6,57	1.992.859.547	6,73	1.937.884.518	5,58	2.207.196.542	6,29	2.097.886.027	8,31
Madeireiro	15.788.229	0,06	14.037.057	0,06	17.416.387	0,06	18.685.872	0,05	14.036.622	0,04	6.855.513	0,03
Papel e papelão	161.912.151	0,61	132.038.102	0,58	203.164.140	0,69	240.865.558	0,69	250.708.794	0,71	190.462.935	0,75
Couros e similares	5.305.712	0,02	5.207.582	0,02	10.810.098	0,04	6.330.319	0,02	5.623.273	0,02	7.575.585	0,03
Químico	2.393.728.154	9,05	1.934.309.915	8,45	2.456.921.801	8,30	3.514.927.800	10,12	3.438.874.838	9,80	2.442.378.225	9,67
Vestuário e calçados	4.122.679	0,02	5.271.186	0,02	3.962.356	0,01	7.004.991	0,02	9.747.384	0,03	3.239.112	0,01
Produtos Alimentícios	112.974.842	0,43	134.053.458	0,59	163.258.520	0,55	211.665.001	0,61	237.121.900	0,68	129.460.655	0,51
Editorial e gráfico	21.244.785	0,08	11.179.913	0,05	12.901.185	0,04	15.729.840	0,05	20.678.789	0,06	14.203.423	0,06
Têxtil	42.643.722	0,16	28.914.679	0,13	61.859.248	0,21	73.928.328	0,21	64.616.185	0,18	35.530.168	0,14
Mineral não metálico	15.772.332	0,06	13.669.958	0,06	20.165.436	0,07	69.292.870	0,20	109.087.226	0,31	63.268.389	0,25
Mobiliário	38.349.535	0,14	38.958.858	0,17	38.002.267	0,13	44.761.394	0,13	45.661.978	0,13	30.918.292	0,12
Beneficiamento de borracha	73.682.336	0,28	62.877.674	0,27	96.048.962	0,32	119.509.614	0,34	134.955.313	0,38	95.872.237	0,38
Ótico	118.836.428	0,45	85.276.657	0,37	90.278.379	0,30	114.007.878	0,33	131.530.022	0,37	76.892.231	0,30
Brinquedos	40.607.818	0,15	36.744.343	0,16	43.185.942	0,15	56.705.506	0,16	68.219.890	0,19	45.585.435	0,18
Isqueiros, canetas e barbeadores descartáveis	588.711.816	2,23	458.687.873	2,00	461.505.140	1,56	540.353.173	1,55	576.814.781	1,64	336.417.277	1,33
Naval	39.834.240	0,15	41.070.326	0,18	57.753.571	0,20	71.617.735	0,21	103.351.397	0,29	86.743.910	0,34
DIVERSOS(**)	54.013.165	0,20	48.341.838	0,21	65.556.507	0,22	90.687.930	0,26	117.746.537	0,34	90.142.101	0,36
TOTAIS	26.453.675.998	100,00	22.879.781.733	100,00	29.608.217.197	100,00	34.749.611.356	100,00	35.082.533.256	100,00	25.251.344.162	100,00

(*) Até Agosto - Dados Parciais

(**) Inclusive artefatos de joalheria, ouriversaria e outras obras de metais preciosos.

FONTE: CGPRO/SAP

PARTICIPAÇÃO DOS SUBSETORES DE ATIVIDADES NO FATURAMENTO DO POLO INDUSTRIAL DE MANAUS - JAN A AGO/2024 (Calculado sobre os valores em U\$)

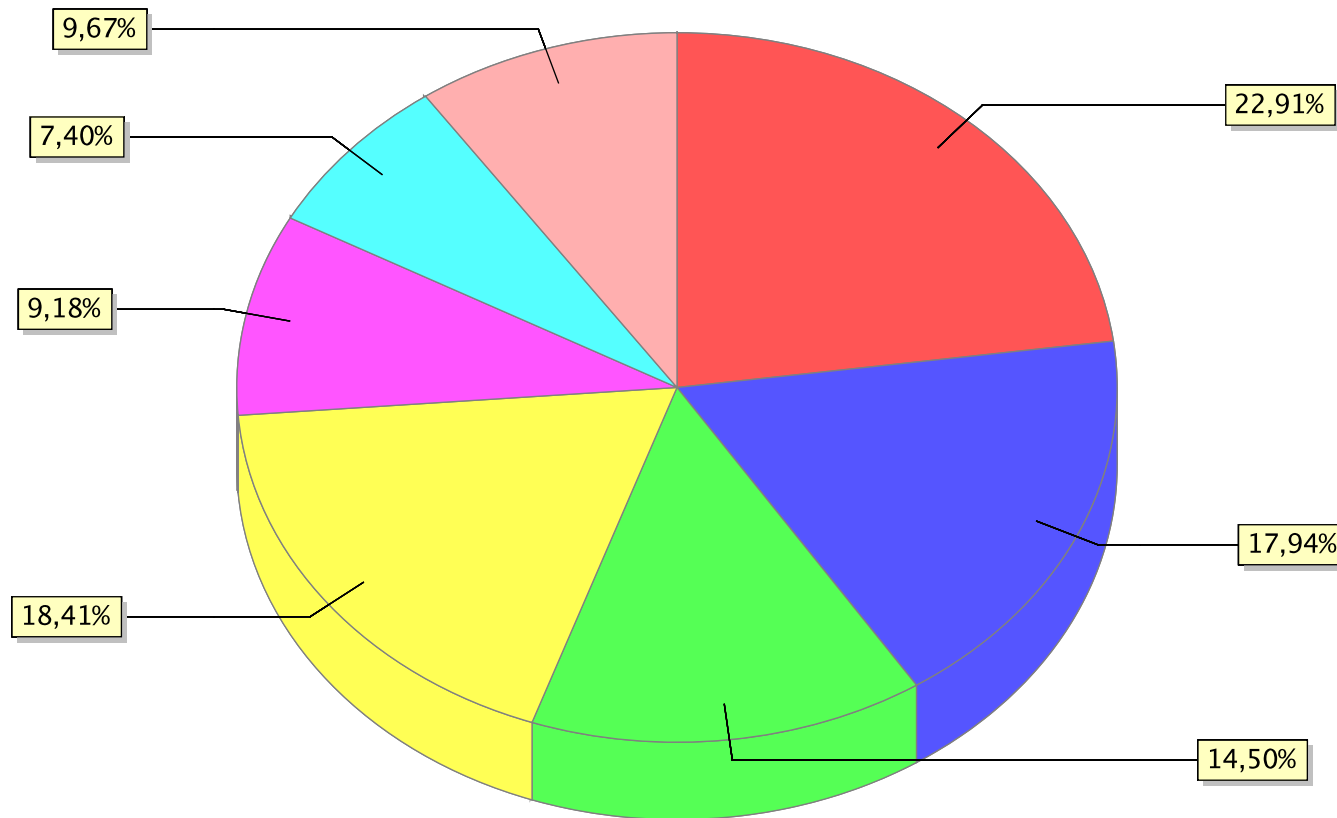

● Bens de Informática ● Eletroeletrônico ● Outros ● Duas rodas ● Termoplástico ● Metalúrgico ● Químico

**SETOR INDUSTRIAL
FATURAMENTO POR SUBSETORES DE ATIVIDADES**

(Valores Nominais em R\$ 1,00)

(Valores em US\$ 1,00)

MÊS	Eletroeletrônico (Exceto bens de informática)						Eletroeletrônico (Exceto bens de informática)					
	2019	2020	2021	2022	2023	2024(*)	2019	2020	2021	2022	2023	2024(*)
JANEIRO	2.205.669.657	2.179.890.280	2.340.243.294	1.923.302.236	2.468.676.727	2.623.525.227	589.483.298	508.725.853	434.182.429	358.999.185	484.120.708	529.630.610
FEVEREIRO	2.537.246.033	2.279.172.236	2.558.363.060	2.353.232.621	2.658.120.166	2.894.330.482	681.395.970	509.847.714	462.616.734	457.880.807	510.411.338	580.805.988
MARÇO	2.170.420.588	2.064.383.970	3.078.965.917	2.606.225.789	3.240.224.325	2.921.061.556	564.258.570	397.142.027	540.425.450	550.091.981	637.789.214	584.656.650
ABRIL	2.250.559.179	1.064.070.538	2.545.761.593	2.370.206.570	2.432.383.646	2.779.178.774	577.629.274	196.091.430	471.123.250	485.518.983	486.408.632	537.371.664
MAIO	2.178.547.386	1.962.308.884	2.920.087.214	2.602.872.822	2.901.334.678	3.269.538.626	544.432.684	361.669.256	558.099.311	550.418.241	569.346.863	629.096.172
JUNHO	1.731.715.395	2.285.899.916	2.575.860.488	1.787.441.700	2.620.924.230	3.060.334.797	448.212.909	417.485.465	514.945.522	341.245.074	543.850.479	555.444.906
JULHO	2.048.589.764	2.825.219.000	2.799.259.224	2.746.530.017	2.758.222.527	2.969.914.754	543.536.685	543.029.389	546.559.517	529.359.729	581.719.398	524.525.309
AGOSTO	2.297.903.845	2.866.209.648	3.022.832.441	3.607.345.035	3.142.927.485	3.322.109.268	554.781.228	523.862.637	587.722.365	696.533.121	638.559.801	587.339.427
SUB-TOTAL	17.420.651.847	17.527.154.472	21.841.373.231	19.997.156.790	22.222.813.784	23.839.993.484	4.503.730.618	3.457.853.771	4.115.674.578	3.970.047.121	4.452.206.433	4.528.870.726
CRESC. PERÍODO	0,00 %	0,61 %	24,61 %	-8,44 %	11,13 %	7,28 %	0,00 %	-23,22 %	19,02 %	-3,54 %	12,14 %	1,72 %
SETEMBRO	2.607.319.446	3.150.046.986	3.230.384.383	3.710.609.145	3.288.539.952	-	627.513.705	558.449.658	593.886.161	686.311.017	656.709.792	-
OUTUBRO	3.212.461.359	3.986.586.310	3.419.393.547	3.821.803.444	3.263.560.152	-	802.292.989	690.700.702	605.953.136	726.993.236	645.291.182	-
NOVEMBRO	2.523.392.361	2.630.964.121	2.821.370.836	2.999.230.282	2.005.379.144	-	594.999.378	493.456.894	502.032.213	566.523.164	406.317.322	-
DEZEMBRO	1.686.988.399	2.291.905.700	2.117.493.391	2.448.752.576	2.192.489.620	-	413.477.549	441.030.981	379.479.102	469.316.476	452.872.084	-
TOTAIS	27.450.813.412	29.586.657.589	33.430.015.388	32.977.552.237	32.972.782.652	23.839.993.484	6.942.014.239	5.641.492.006	6.197.025.190	6.419.191.014	6.613.396.813	4.528.870.726

Fonte: CGPRO/SAP

(Valores Nominais em R\$ 1,00)

(Valores em US\$ 1,00)

MÊS	Bens de Informática do Polo Eletroeletrônico						Bens de Informática do Polo Eletroeletrônico					
	2019	2020	2021	2022	2023	2024(*)	2019	2020	2021	2022	2023	2024(*)
JANEIRO	1.730.291.126	1.940.925.620	2.672.608.334	4.025.332.307	3.291.569.860	3.428.681.802	462.434.489	452.958.138	495.845.702	751.359.299	645.494.452	692.173.575
FEVEREIRO	1.735.144.861	1.742.416.490	2.912.002.579	4.353.161.749	3.916.564.387	3.743.510.984	465.985.837	389.776.187	526.563.701	847.017.502	752.057.373	751.211.242
MARÇO	1.967.385.284	2.339.107.844	4.319.344.710	4.598.510.985	4.088.736.901	4.115.173.124	511.474.141	449.992.852	758.138.892	970.600.487	804.806.098	823.660.607
ABRIL	1.896.537.291	767.298.089	3.217.951.013	4.195.436.934	3.794.390.974	3.680.989.410	486.765.898	141.400.945	595.519.841	859.403.690	758.771.967	711.742.413
MAIO	2.208.548.781	2.303.884.723	3.720.052.101	5.147.332.359	3.898.551.902	3.666.656.336	551.930.221	424.624.421	710.991.954	1.088.484.079	765.036.971	705.506.106
JUNHO	1.761.469.748	2.646.656.236	3.387.968.735	4.165.274.998	3.178.584.713	4.144.418.766	455.914.108	483.372.217	677.295.737	795.203.321	659.566.881	752.204.070
JULHO	2.007.349.228	3.169.868.861	3.813.157.547	4.022.757.085	3.219.416.046	3.449.589.563	532.594.648	609.273.812	744.524.669	775.336.729	678.986.828	609.242.077
AGOSTO	2.114.027.560	3.217.163.822	3.769.084.712	4.173.134.705	3.609.016.286	4.181.889.680	510.388.112	588.007.205	732.814.479	805.780.016	733.256.727	739.346.148
SUB-TOTAL	15.420.753.879	18.127.321.685	27.812.169.731	34.680.941.122	28.996.831.069	30.410.909.665	3.977.487.454	3.539.405.777	5.241.694.975	6.893.185.123	5.797.977.297	5.785.086.238
CRESC. PERÍODO	0,00 %	17,55 %	53,43 %	24,70 %	-16,39 %	4,88 %	0,00 %	-11,01 %	48,10 %	31,51 %	-15,89 %	-0,22 %
SETEMBRO	2.078.843.347	3.396.717.565	4.084.885.773	3.923.525.197	3.382.199.136	-	500.323.309	602.180.149	750.980.949	725.691.784	675.413.199	-
OUTUBRO	2.422.463.078	3.849.360.822	4.083.396.294	4.612.741.660	3.855.136.243	-	604.995.649	666.925.538	723.621.530	877.447.529	762.261.244	-
NOVEMBRO	2.015.117.017	3.675.843.864	4.546.614.001	4.281.996.104	3.567.599.155	-	475.151.383	689.431.863	809.020.445	808.824.182	722.844.525	-
DEZEMBRO	1.598.946.191	2.631.351.451	4.692.605.458	3.229.275.199	3.023.581.016	-	391.898.576	506.350.463	840.968.720	618.907.794	624.539.073	-
TOTAIS	23.536.123.512	31.680.595.387	45.219.671.257	50.728.479.282	42.825.346.619	30.410.909.665	5.949.856.371	6.004.293.790	8.366.286.619	9.924.056.412	8.583.035.338	5.785.086.238

Fonte: CGPRO/SAP

(*) Até Agosto - Dados Parciais

**SETOR INDUSTRIAL
FATURAMENTO POR SUBSETORES DE ATIVIDADES**

(Valores Nominais em R\$ 1,00)

(Valores em US\$ 1,00)

MÊS	Relojoeiro						Relojoeiro					
	2019	2020	2021	2022	2023	2024(*)	2019	2020	2021	2022	2023	2024(*)
JANEIRO	72.056.915	62.375.552	58.940.282	60.160.501	70.107.623	63.636.374	19.257.801	14.556.722	10.935.117	11.229.421	13.748.480	12.846.750
FEVEREIRO	85.027.056	66.976.862	62.377.678	90.216.270	73.077.275	72.479.615	22.834.637	14.982.632	11.279.462	17.553.853	14.032.274	14.544.502
MARÇO	115.565.659	57.244.838	65.214.673	112.952.090	133.192.771	116.008.990	30.044.367	11.012.647	11.446.593	23.840.620	26.216.985	23.219.445
ABRIL	126.240.062	10.468.022	90.952.645	110.481.879	117.755.834	133.936.270	32.400.817	1.929.091	16.831.861	22.631.382	23.547.870	25.897.419
MAIO	109.936.465	35.927.820	114.578.594	121.855.418	110.194.911	122.178.030	27.473.814	6.621.785	21.898.741	25.768.237	21.624.229	23.508.433
JUNHO	87.671.253	63.759.352	82.832.072	97.474.051	90.064.066	107.315.182	22.691.597	11.644.693	16.559.128	18.609.021	18.688.593	19.477.500
JULHO	104.654.161	82.306.578	113.116.329	110.716.037	103.343.474	131.546.873	27.767.090	15.819.974	22.086.131	21.339.148	21.795.523	23.232.877
AGOSTO	87.288.954	82.258.806	90.898.412	97.897.797	91.477.265	100.594.889	21.074.108	15.034.600	17.673.169	18.902.838	18.585.763	17.784.889
SUB-TOTAL	788.440.525	461.317.830	678.910.685	801.754.043	789.213.219	847.696.223	203.544.231	91.602.144	128.710.202	159.874.520	158.239.717	160.511.815
CRESC. PERÍODO	0,00 %	-41,49 %	47,17 %	18,09 %	-1,56 %	7,41 %	0,00 %	-55,00 %	40,51 %	24,21 %	-1,02 %	1,44 %
SETEMBRO	104.306.606	102.676.130	99.616.492	102.856.867	92.266.788	-	25.103.876	18.202.728	18.313.875	19.024.316	18.425.351	-
OUTUBRO	154.712.091	151.914.437	149.367.868	152.477.845	151.292.854	-	38.638.418	26.320.115	26.469.585	29.004.726	29.914.553	-
NOVEMBRO	136.369.262	161.688.263	144.396.305	140.895.259	150.854.550	-	32.154.978	30.325.837	25.693.750	26.613.638	30.565.201	-
DEZEMBRO	70.528.854	71.988.443	62.859.301	69.867.362	91.001.025	-	17.286.484	13.852.722	11.265.108	13.390.452	18.796.816	-
TOTAIS	1.254.357.338	949.585.103	1.135.150.651	1.267.851.376	1.274.628.436	847.696.223	316.727.987	180.303.546	210.452.520	247.907.652	255.941.638	160.511.815

Fonte: CGPRO/SAP

(Valores Nominais em R\$ 1,00)

(Valores em US\$ 1,00)

MÊS	Duas rodas						Duas rodas					
	2019	2020	2021	2022	2023	2024(*)	2019	2020	2021	2022	2023	2024(*)
JANEIRO	1.078.093.214	1.284.549.581	896.929.387	1.518.624.131	2.304.296.058	2.835.945.959	288.129.250	299.778.199	166.406.194	283.462.898	451.884.780	572.513.568
FEVEREIRO	1.271.347.066	1.357.866.024	1.006.282.419	1.877.134.614	2.456.024.730	2.839.915.056	341.429.548	303.752.774	181.961.307	365.243.922	471.605.041	569.886.432
MARÇO	1.268.825.812	1.332.063.534	1.901.909.263	2.248.906.583	2.955.537.636	3.211.681.514	329.865.023	256.259.698	333.826.420	474.673.178	581.752.940	642.824.850
ABRIL	1.226.594.874	149.600.686	1.848.128.904	2.131.820.744	2.305.746.010	3.393.041.346	314.818.252	27.569.049	342.018.081	436.687.440	461.084.650	656.065.847
MAIO	1.327.800.777	438.942.435	1.734.126.681	2.371.552.021	2.972.571.698	3.305.918.651	331.825.760	80.900.609	331.433.562	501.501.834	583.326.144	636.096.100
JUNHO	1.027.042.567	1.213.149.915	1.802.824.359	1.924.360.105	2.066.114.976	2.338.201.116	265.825.284	221.563.706	360.406.293	367.384.518	428.725.717	424.379.025
JULHO	1.216.955.171	1.399.023.725	1.725.096.967	2.041.491.449	2.364.646.940	3.092.160.725	322.885.426	268.903.401	336.827.743	393.472.255	498.712.842	546.115.527
AGOSTO	1.495.314.733	1.526.164.623	2.072.692.084	2.704.322.933	3.181.542.168	3.395.242.074	361.012.731	278.940.037	402.988.759	522.170.869	646.405.284	600.269.098
SUB-TOTAL	9.911.974.214	8.701.360.523	12.987.990.064	16.818.212.580	20.606.480.216	24.412.106.441	2.555.791.274	1.737.667.473	2.455.868.359	3.344.596.914	4.123.497.398	4.648.150.447
CRESC. PERÍODO	0,00 %	-12,21 %	49,26 %	29,49 %	22,52 %	18,47 %	0,00 %	-32,01 %	41,33 %	36,19 %	23,29 %	12,72 %
SETEMBRO	1.370.175.804	1.582.341.396	1.855.677.953	2.571.976.760	2.786.346.444	-	329.765.536	280.522.169	341.154.898	475.710.569	556.423.525	-
OUTUBRO	1.481.501.546	1.482.297.622	1.904.061.606	2.501.823.545	2.584.272.700	-	369.996.140	256.817.219	337.420.097	475.903.280	510.978.290	-
NOVEMBRO	1.397.636.204	1.655.717.937	1.896.565.947	2.398.583.683	2.481.120.112	-	329.553.455	310.542.217	337.473.255	453.067.317	502.708.968	-
DEZEMBRO	1.022.502.614	1.231.447.267	1.418.491.790	1.831.956.542	2.372.586.917	-	250.613.386	236.967.165	254.209.998	351.104.230	490.072.277	-
TOTAIS	15.183.790.382	14.653.164.745	20.062.787.360	26.122.553.110	30.830.806.389	24.412.106.441	3.835.719.791	2.822.516.243	3.726.126.607	5.100.382.310	6.183.680.458	4.648.150.447

Fonte: CGPRO/SAP

(*) Até Agosto - Dados Parciais

**SETOR INDUSTRIAL
FATURAMENTO POR SUBSETORES DE ATIVIDADES**

(Valores Nominais em R\$ 1,00)

(Valores em US\$ 1,00)

MÊS	Termoplástico						Termoplástico					
	2019	2020	2021	2022	2023	2024(*)	2019	2020	2021	2022	2023	2024(*)
JANEIRO	578.414.900	598.200.168	959.936.765	1.249.412.268	1.273.789.050	1.376.465.885	154.586.124	139.603.306	178.095.875	233.212.429	249.796.845	277.877.437
FEVEREIRO	529.091.249	568.095.563	1.105.863.297	1.165.269.291	1.139.907.542	1.408.897.113	142.091.323	127.082.201	199.968.048	226.732.555	218.884.662	282.723.720
MARÇO	519.073.629	592.663.279	1.263.726.446	1.369.168.338	1.328.049.280	1.412.499.995	134.946.998	114.015.367	221.811.463	288.988.209	261.406.440	282.714.862
ABRIL	511.974.815	493.833.269	1.168.297.192	1.217.345.025	1.242.716.434	1.477.661.995	131.403.628	91.005.689	216.207.194	249.363.969	248.508.496	285.715.224
MAIO	550.793.372	472.403.473	1.219.216.255	1.287.594.976	1.383.736.304	1.511.734.645	137.646.725	87.067.747	233.021.722	272.282.132	271.539.140	290.874.826
JUNHO	496.310.982	612.238.650	1.232.045.162	1.254.288.108	1.299.917.405	1.588.770.605	128.458.169	111.816.242	246.300.660	239.459.356	269.737.177	288.358.823
JULHO	664.533.260	689.489.668	1.184.718.610	1.420.956.648	1.282.807.549	1.742.575.326	176.315.537	132.525.356	231.318.067	273.871.839	270.548.887	307.761.312
AGOSTO	591.571.309	710.221.472	1.222.786.612	1.480.719.271	1.351.023.181	1.706.367.707	142.822.624	129.808.541	237.743.591	285.908.336	274.492.204	301.680.935
SUB-TOTAL	4.441.763.516	4.737.145.542	9.356.590.339	10.444.753.925	10.301.946.745	12.224.973.271	1.148.271.128	932.924.449	1.764.466.620	2.069.818.825	2.064.913.851	2.317.707.139
CRESC. PERÍODO	0,00 %	6,65 %	97,52 %	11,63 %	-1,37 %	18,67 %	0,00 %	-18,75 %	89,13 %	17,31 %	-0,24 %	12,24 %
SETEMBRO	589.110.017	874.313.024	1.252.983.526	1.327.803.558	1.293.698.472	-	141.783.398	155.000.802	230.353.261	245.589.383	258.347.007	-
OUTUBRO	647.131.592	1.014.573.276	1.228.440.921	1.201.762.772	1.101.695.044	-	161.617.240	175.781.087	217.692.880	228.602.391	217.833.919	-
NOVEMBRO	634.552.307	1.004.790.032	1.237.473.453	1.243.733.463	1.058.542.055	-	149.623.274	188.455.846	220.194.924	234.928.215	214.475.140	-
DEZEMBRO	542.041.861	928.068.029	1.162.302.354	1.126.414.121	1.060.795.729	-	132.853.397	178.587.956	208.297.913	215.883.267	219.113.818	-
TOTAIS	6.854.599.293	8.558.889.903	14.237.790.593	15.344.467.839	14.816.678.045	12.224.973.271	1.734.148.437	1.630.750.140	2.641.005.598	2.994.822.081	2.974.683.735	2.317.707.139

Fonte: CGPRO/SAP

(Valores Nominais em R\$ 1,00)

(Valores em US\$ 1,00)

MÊS	Bebidas						Bebidas					
	2019	2020	2021	2022	2023	2024(*)	2019	2020	2021	2022	2023	2024(*)
JANEIRO	93.826.969	57.088.670	47.352.909	71.873.625	71.230.132	84.010.640	25.076.027	13.322.910	8.785.326	13.415.766	13.968.610	16.959.855
FEVEREIRO	81.466.494	53.420.283	56.169.943	74.205.330	75.881.894	97.941.120	21.878.422	11.950.044	10.156.946	14.438.520	14.570.816	19.653.868
MARÇO	98.282.489	69.137.586	75.256.540	75.108.437	93.083.270	121.704.840	25.551.148	13.300.549	13.209.159	15.853.020	18.322.036	24.359.481
ABRIL	71.222.139	41.828.889	62.603.685	76.821.664	64.116.564	143.910.358	18.279.898	7.708.405	11.585.551	15.736.340	12.821.518	27.825.971
MAIO	89.131.423	49.825.391	83.682.971	101.914.779	101.799.457	128.406.578	22.274.503	9.183.219	15.993.840	21.551.477	19.976.738	24.706.876
JUNHO	109.871.519	69.069.510	73.486.641	103.554.119	150.176.677	123.096.976	28.437.602	12.614.514	14.690.864	19.769.782	31.162.159	22.341.865
JULHO	56.117.384	88.101.261	102.289.361	101.132.437	114.261.266	139.696.700	14.889.197	16.933.758	19.972.150	19.492.028	24.098.126	24.672.242
AGOSTO	92.497.591	90.774.540	92.321.383	113.607.347	118.522.357	160.626.653	22.331.625	16.591.037	17.949.834	21.936.155	24.080.611	28.398.333
SUB-TOTAL	692.416.008	519.246.130	593.163.433	718.217.738	789.071.617	999.393.865	178.718.422	101.604.436	112.343.670	142.193.088	159.000.614	188.918.491
CRESC. PERÍODO	0,00 %	-25,01 %	14,24 %	21,08 %	9,87 %	26,65 %	0,00 %	-43,15 %	10,57 %	26,57 %	11,82 %	18,82 %
SETEMBRO	64.894.875	90.545.960	97.321.383	107.723.408	140.507.125	-	15.618.502	16.052.256	17.891.933	19.924.427	28.058.776	-
OUTUBRO	78.225.419	109.811.640	89.549.817	118.358.708	135.418.309	-	19.536.330	19.025.545	15.869.186	22.514.496	26.775.741	-
NOVEMBRO	81.627.603	133.900.236	108.073.993	134.731.745	131.696.197	-	19.247.254	25.113.985	19.230.590	25.449.414	26.683.456	-
DEZEMBRO	96.056.076	100.919.715	105.333.631	95.489.308	122.281.103	-	23.543.156	19.419.962	18.876.995	18.301.035	25.257.907	-
TOTAIS	1.013.219.981	954.423.681	993.442.257	1.174.520.907	1.318.974.351	999.393.865	256.663.664	181.216.184	184.212.374	228.382.460	265.776.494	188.918.491

Fonte: CGPRO/SAP

(*) Até Agosto - Dados Parciais

**SETOR INDUSTRIAL
FATURAMENTO POR SUBSETORES DE ATIVIDADES**

(Valores Nominais em R\$ 1,00)

(Valores em US\$ 1,00)

MÊS	Metalúrgico						Metalúrgico					
	2019	2020	2021	2022	2023	2024(*)	2019	2020	2021	2022	2023	2024(*)
JANEIRO	572.070.510	800.902.667	1.105.535.490	958.439.186	980.200.960	996.981.382	152.890.534	186.908.440	205.108.625	178.900.061	192.222.650	201.268.069
FEVEREIRO	663.059.970	670.318.956	1.081.781.814	993.716.701	994.439.378	1.069.211.499	178.069.602	149.949.434	195.613.507	193.352.668	190.951.914	214.558.927
MARÇO	876.279.989	890.906.908	1.136.443.287	1.267.829.264	1.377.730.499	1.173.103.806	227.812.294	171.390.875	199.470.501	267.598.730	271.185.438	234.799.209
ABRIL	637.239.866	481.406.107	1.030.577.265	1.211.228.980	1.029.453.550	1.189.091.725	163.554.198	88.715.559	190.720.495	248.111.143	205.861.889	229.918.350
MAIO	702.814.935	596.055.516	1.089.356.025	1.257.661.750	1.131.174.900	1.220.848.215	175.637.870	109.857.809	208.202.291	265.952.283	221.977.452	234.904.990
JUNHO	572.727.681	622.182.675	1.279.185.019	1.127.684.948	1.039.769.389	1.221.717.418	148.236.795	113.632.369	255.724.485	215.289.223	215.755.600	221.739.372
JULHO	666.866.476	754.842.301	1.131.794.892	1.090.677.200	972.315.438	1.474.844.381	176.934.592	145.086.648	220.984.632	210.214.556	205.064.945	260.476.569
AGOSTO	615.312.900	818.505.821	1.053.876.851	1.265.057.790	1.205.886.095	1.532.843.227	148.554.539	149.599.880	204.902.854	244.266.806	245.004.184	271.002.303
SUB-TOTAL	5.306.372.327	5.635.120.951	8.908.550.643	9.172.295.819	8.730.970.209	9.878.641.653	1.371.690.424	1.115.141.014	1.680.727.390	1.823.685.470	1.748.024.072	1.868.667.789
CRESC. PERÍODO	0,00 %	6,20 %	58,09 %	2,96 %	-4,81 %	13,14 %	0,00 %	-18,70 %	50,72 %	8,51 %	-4,15 %	6,90 %
SETEMBRO	714.401.910	1.128.925.666	1.276.855.705	1.241.824.232	1.145.739.400	-	171.937.884	200.139.285	234.742.013	229.686.722	228.800.104	-
OUTUBRO	684.869.599	1.135.041.592	1.149.337.488	1.080.509.604	1.244.259.415	-	171.042.082	196.652.966	203.674.905	205.537.303	246.022.623	-
NOVEMBRO	760.613.006	987.604.094	1.061.147.466	1.242.961.430	1.268.740.515	-	179.347.561	185.232.495	188.819.635	234.782.386	257.064.232	-
DEZEMBRO	589.409.725	879.480.854	1.001.579.110	1.081.207.695	920.506.752	-	144.463.168	169.238.335	179.494.464	207.219.214	190.136.276	-
TOTAIS	8.055.666.567	9.766.173.157	13.397.470.412	13.818.798.780	13.310.216.291	9.878.641.653	2.038.481.119	1.866.404.095	2.487.458.407	2.700.911.095	2.670.047.307	1.868.667.789

Fonte: CGPRO/SAP

(Valores Nominais em R\$ 1,00)

(Valores em US\$ 1,00)

MÊS	Mecânico						Mecânico					
	2019	2020	2021	2022	2023	2024(*)	2019	2020	2021	2022	2023	2024(*)
JANEIRO	456.577.370	714.725.254	703.572.161	666.709.139	840.656.766	1.556.300.237	122.024.045	166.797.025	130.532.868	124.446.399	164.857.287	314.181.939
FEVEREIRO	412.118.412	472.531.749	816.918.610	635.633.140	608.477.931	1.274.660.626	110.677.412	105.704.706	147.719.542	123.678.472	116.839.727	255.786.452
MARÇO	286.692.953	512.980.008	976.076.559	641.700.614	802.381.965	1.336.614.710	74.533.460	98.686.060	171.322.654	135.442.740	157.936.770	267.526.262
ABRIL	260.903.981	161.282.787	775.549.975	562.936.940	464.716.154	1.217.497.034	66.963.703	29.721.876	143.524.683	115.313.397	92.930.221	235.410.695
MAIO	350.643.314	234.392.522	533.432.525	617.657.296	685.857.196	1.254.163.438	87.627.968	43.200.421	101.951.861	130.613.313	134.590.003	241.315.216
JUNHO	382.936.097	391.863.257	736.134.450	630.116.538	686.641.308	1.195.378.365	99.113.805	71.567.969	147.162.139	120.297.163	142.480.351	216.958.884
JULHO	526.545.866	573.357.431	920.212.583	757.218.633	848.440.071	1.431.593.981	139.704.395	110.203.823	179.672.872	145.944.536	178.939.169	252.837.990
AGOSTO	604.371.313	786.410.620	1.079.634.204	1.044.721.173	1.242.434.226	1.775.303.513	145.912.920	143.733.778	209.910.797	201.722.567	252.429.799	313.868.589
SUB-TOTAL	3.280.789.306	3.847.543.628	6.541.531.067	5.556.693.473	6.179.605.617	11.041.511.904	846.557.708	769.615.658	1.231.797.416	1.097.458.587	1.241.003.327	2.097.886.027
CRESC. PERÍODO	0,00 %	17,27 %	70,02 %	-15,06 %	11,21 %	78,68 %	0,00 %	-9,09 %	60,05 %	-10,91 %	13,08 %	69,05 %
SETEMBRO	806.821.381	951.674.817	1.302.923.799	1.151.813.318	1.379.449.387	-	194.180.838	168.715.730	239.534.471	213.038.382	275.471.161	-
OUTUBRO	923.857.229	1.116.858.035	1.187.445.587	1.070.984.068	1.478.202.545	-	230.727.811	193.502.553	210.428.068	203.725.332	292.279.297	-
NOVEMBRO	838.388.045	1.147.654.831	935.513.630	1.098.576.691	1.033.475.025	-	197.686.405	215.251.201	166.464.462	207.509.622	209.396.216	-
DEZEMBRO	745.036.619	805.497.692	807.064.029	1.127.819.395	915.231.019	-	182.607.014	155.001.769	144.635.131	216.152.595	189.046.541	-
TOTAIS	6.594.892.580	7.869.229.003	10.774.478.112	10.005.886.945	10.985.963.593	11.041.511.904	1.651.759.776	1.502.086.911	1.992.859.548	1.937.884.518	2.207.196.542	2.097.886.027

Fonte: CGPRO/SAP

(*) Até Agosto - Dados Parciais

**SETOR INDUSTRIAL
FATURAMENTO POR SUBSETORES DE ATIVIDADES**

(Valores Nominais em R\$ 1,00)

(Valores em US\$ 1,00)

MÊS	Polo Mecânico (Bens de Informática)						Polo Mecânico (Bens de Informática)					
	2019(***)	2020(***)	2021(***)	2022(***)	2023(***)	2024(*)(***)	2019(***)	2020(***)	2021(***)	2022(***)	2023(***)	2024(*)(***)
JANEIRO	273.119	46.979	0	0	0	-	72.993	10.964	0	0	0	-
FEVEREIRO	279.482	36.962	0	0	0	-	75.057	8.268	0	0	0	-
MARÇO	207.728	63.100	267	0	0	-	54.004	12.139	47	0	0	-
ABRIL	385.630	14.659	1.461	0	0	-	98.976	2.701	270	0	0	-
MAIO	399.306	13.405	0	0	0	-	99.789	2.471	0	0	0	-
JUNHO	273.457	53.727	0	0	0	-	70.778	9.812	0	0	0	-
JULHO	321.376	32.498	0	0	0	-	85.268	6.246	0	0	0	-
AGOSTO	284.444	32.498	0	0	0	-	68.673	5.940	0	0	0	-
SUB-TOTAL	2.424.542	293.828	1.728	0	0	0	625.538	58.541	317	0	0	0
CRESC. PERÍODO	0,00 %	-87,88 %	-99,41 %	-100,00 %	0,00 %	0,00 %	0,00 %	-90,64 %	-99,46 %	-100,00 %	0,00 %	0,00 %
SETEMBRO	205.400	39.215	0	0	0	-	49.434	6.952	0	0	0	-
OUTUBRO	349.837	24.211	447	0	0	-	87.370	4.195	79	0	0	-
NOVEMBRO	0	28.600	0	0	0	-	0	5.364	0	0	0	-
DEZEMBRO	58.452	22.599	0	0	0	-	14.326	4.349	0	0	0	-
TOTAIS	3.038.231	408.453	2.175	0	0	0	776.668	79.401	396	0	0	0

(***)Até o ano de 2009 o produto (código 377) foi classificado no polo mecânico. Fonte: CGPRO/SAP

(Valores Nominais em R\$ 1,00)

(Valores em US\$ 1,00)

MÊS	Madeireiro(**)						Madeireiro(**)					
	2019	2020	2021	2022	2023	2024(*)	2019	2020	2021	2022	2023	2024(*)
JANEIRO	2.540.528	4.713.991	6.469.296	8.233.656	6.134.188	4.811.718	678.977	1.100.115	1.200.240	1.536.875	1.202.947	971.377
FEVEREIRO	4.882.874	4.320.676	7.769.317	3.128.486	7.552.457	4.928.731	1.311.332	966.529	1.404.889	608.726	1.450.220	989.050
MARÇO	5.852.344	5.222.242	8.907.254	3.884.313	8.660.328	3.950.820	1.521.473	1.004.644	1.563.417	819.856	1.704.655	790.765
ABRIL	6.209.246	6.655.580	7.619.808	11.299.860	5.954.985	3.497.815	1.593.667	1.226.519	1.410.135	2.314.691	1.190.830	676.324
MAIO	5.719.998	4.912.381	8.376.497	10.413.776	7.039.352	4.604.711	1.429.463	905.391	1.600.951	2.202.156	1.381.376	885.998
JUNHO	4.955.580	4.874.123	4.143.857	7.293.420	5.509.290	5.577.247	1.282.633	890.186	828.407	1.392.405	1.143.196	1.012.260
JULHO	4.127.399	6.691.730	5.780.777	8.401.727	5.708.397	4.215.839	1.095.091	1.286.203	1.128.705	1.619.329	1.203.922	744.572
AGOSTO	7.660.700	8.046.842	7.736.445	9.747.334	4.364.284	4.441.060	1.849.517	1.470.737	1.504.179	1.882.088	886.707	785.167
SUB-TOTAL	41.948.669	45.437.565	56.803.251	62.402.572	50.923.281	36.027.941	10.762.153	8.850.324	10.640.923	12.376.126	10.163.853	6.855.513
CRESC. PERÍODO	0,00 %	8,32 %	25,01 %	9,86 %	-18,40 %	-29,25 %	0,00 %	-17,76 %	20,23 %	16,31 %	-17,88 %	-32,55 %
SETEMBRO	5.633.054	7.058.390	7.326.426	7.996.121	4.556.869	-	1.355.729	1.251.332	1.346.918	1.478.956	909.991	-
OUTUBRO	6.616.620	7.123.238	8.684.721	8.307.330	3.261.291	-	1.652.461	1.234.145	1.539.026	1.580.242	644.843	-
NOVEMBRO	3.467.835	7.445.867	10.599.885	8.456.917	5.104.527	-	817.693	1.396.528	1.886.134	1.597.423	1.034.247	-
DEZEMBRO	4.896.788	6.780.279	11.178.891	8.625.508	6.214.723	-	1.200.193	1.304.728	2.003.385	1.653.125	1.283.689	-
TOTAIS	62.562.966	73.845.339	94.593.174	95.788.448	70.060.691	36.027.941	15.788.229	14.037.057	17.416.386	18.685.872	14.036.623	6.855.513

Fonte: CGPRO/SAP

(*) Até Agosto - Dados Parciais

(**)OBSERVAÇÃO: O crescimento do Polo Madeireiro deu-se, segundo as empresas, pela liberação de guias e certidões por parte do IBAMA, a partir de fevereiro do corrente ano.

**SETOR INDUSTRIAL
FATURAMENTO POR SUBSETORES DE ATIVIDADES**

(Valores Nominais em R\$ 1,00)

(Valores em US\$ 1,00)

MÊS	Papel e papelão						Papel e papelão					
	2019	2020	2021	2022	2023	2024(*)	2019	2020	2021	2022	2023	2024(*)
JANEIRO	48.747.127	49.727.629	72.406.833	85.100.422	105.385.737	120.398.487	13.028.069	11.605.048	13.433.550	15.884.650	20.666.707	24.305.741
FEVEREIRO	50.307.421	59.426.911	81.915.801	90.170.837	94.403.420	110.061.647	13.510.426	13.293.719	14.812.448	17.545.012	18.127.313	22.086.097
MARÇO	47.142.360	60.746.341	93.902.292	96.957.368	115.882.732	119.708.091	12.255.911	11.686.259	16.481.894	20.464.639	22.809.765	23.959.828
ABRIL	48.420.319	33.428.842	90.165.237	88.708.904	99.353.177	125.014.698	12.427.575	6.160.409	16.686.142	18.171.352	19.867.854	24.172.377
MAIO	51.621.408	41.590.647	90.561.240	104.244.300	107.929.729	127.013.908	12.900.514	7.665.490	17.308.444	22.044.091	21.179.719	24.438.911
JUNHO	43.839.954	46.474.822	88.841.976	111.421.072	101.084.020	121.491.646	11.346.918	8.487.932	17.760.581	21.271.682	20.975.270	22.050.501
JULHO	55.740.973	55.889.421	100.657.036	111.265.289	102.687.962	136.925.735	14.789.327	10.742.388	19.653.436	21.445.010	21.657.273	24.182.854
AGOSTO	56.777.606	63.536.627	104.868.937	115.082.611	120.185.387	142.913.098	13.707.775	11.612.711	20.389.426	22.221.010	24.418.494	25.266.627
SUB-TOTAL	402.597.168	410.821.240	723.319.352	802.950.803	846.912.164	1.003.527.310	103.966.515	81.253.956	136.525.921	159.047.446	169.702.395	190.462.936
CRESC. PERÍODO	0,00 %	2,04 %	76,07 %	11,01 %	5,47 %	18,49 %	0,00 %	-21,85 %	68,02 %	16,50 %	6,70 %	12,23 %
SETEMBRO	61.396.258	63.781.328	99.909.405	114.815.736	115.366.866	-	14.776.476	11.307.343	18.367.725	21.236.218	23.038.355	-
OUTUBRO	76.003.515	72.698.346	99.539.917	116.776.701	110.997.158	-	18.981.423	12.595.437	17.639.539	22.213.563	21.947.041	-
NOVEMBRO	58.414.855	71.737.425	95.540.111	111.640.807	85.767.352	-	13.773.840	13.454.888	17.000.322	21.087.778	17.377.642	-
DEZEMBRO	42.488.698	69.773.389	76.058.934	90.164.741	90.258.108	-	10.413.897	13.426.480	13.630.633	17.280.553	18.643.362	-
TOTAIS	640.900.494	688.811.728	1.094.367.719	1.236.348.788	1.249.301.648	1.003.527.310	161.912.151	132.038.104	203.164.140	240.865.558	250.708.795	190.462.936

Fonte: CGPRO/SAP

(Valores Nominais em R\$ 1,00)

(Valores em US\$ 1,00)

MÊS	Couros e similares						Couros e similares					
	2019	2020	2021	2022	2023	2024(*)	2019	2020	2021	2022	2023	2024(*)
JANEIRO	2.255.852	1.234.742	1.299.016	3.120.792	1.775.493	3.695.178	602.895	288.154	241.005	582.520	348.184	745.973
FEVEREIRO	2.865.624	965.314	4.789.243	6.596.106	2.910.496	4.043.887	769.584	215.939	866.016	1.283.439	558.872	811.488
MARÇO	1.691.084	3.038.772	4.319.277	5.585.809	4.245.354	4.014.864	439.642	584.593	758.127	1.178.988	835.634	803.584
ABRIL	1.884.153	539.242	4.567.370	1.641.068	2.573.643	4.754.296	483.587	99.374	845.246	336.160	514.657	919.273
MAIO	1.761.560	2.141.345	7.789.297	806.968	4.803.548	3.954.371	440.225	394.667	1.488.723	170.646	942.630	760.866
JUNHO	155.515	1.918.650	10.580.298	3.369.757	1.072.622	6.197.424	40.251	350.413	2.115.129	643.329	222.573	1.124.821
JULHO	800.040	3.074.838	6.910.131	3.422.066	1.227.911	8.671.939	212.269	591.008	1.349.213	659.561	258.971	1.531.576
AGOSTO	2.758.535	3.566.272	4.588.049	1.053.405	3.600.459	4.966.169	665.991	651.814	892.044	203.399	731.518	878.004
SUB-TOTAL	14.172.363	16.479.175	44.842.681	25.595.971	22.209.526	40.298.128	3.654.444	3.175.962	8.555.503	5.058.042	4.413.039	7.575.585
CRESC. PERÍODO	0,00 %	16,28 %	172,12 %	-42,92 %	-13,23 %	81,45 %	0,00 %	-13,09 %	169,38 %	-40,88 %	-12,75 %	71,66 %
SETEMBRO	1.082.802	2.791.432	5.313.600	1.524.849	4.050.631	-	260.602	494.873	976.872	282.035	808.897	-
OUTUBRO	1.176.886	2.805.622	550.636	1.680.495	805.011	-	293.920	486.091	97.579	319.668	159.172	-
NOVEMBRO	2.280.788	2.134.489	693.177	874.421	620.223	-	537.795	400.339	123.343	165.169	125.666	-
DEZEMBRO	2.280.515	3.379.493	5.896.947	2.637.050	564.016	-	558.950	650.315	1.056.801	505.405	116.501	-
TOTAIS	20.993.354	27.590.211	57.297.041	32.312.786	28.249.407	40.298.128	5.305.711	5.207.580	10.810.098	6.330.319	5.623.275	7.575.585

Fonte: CGPRO/SAP

(*) Até Agosto - Dados Parciais

**SETOR INDUSTRIAL
FATURAMENTO POR SUBSETORES DE ATIVIDADES**

(Valores Nominais em R\$ 1,00)

(Valores em US\$ 1,00)

MÊS	Químico						Químico					
	2019	2020	2021	2022	2023	2024(*)	2019	2020	2021	2022	2023	2024(*)
JANEIRO	414.911.329	928.907.321	1.058.135.518	1.224.624.825	1.621.174.121	1.733.879.651	110.888.454	216.781.172	196.314.567	228.585.662	317.920.915	350.031.221
FEVEREIRO	827.847.137	649.125.950	1.078.463.690	1.205.844.047	1.535.262.843	1.472.193.580	222.324.400	145.208.588	195.013.506	234.627.398	294.800.653	295.425.437
MARÇO	731.135.481	771.546.689	948.908.726	1.511.854.235	1.593.755.240	1.497.379.091	190.078.118	148.428.597	166.554.109	319.104.697	313.706.645	299.703.593
ABRIL	869.213.032	306.402.779	1.026.729.220	1.338.430.221	1.370.512.370	1.760.917.576	223.092.509	56.465.203	190.008.368	274.167.361	274.064.105	340.484.469
MAIO	1.060.452.431	649.203.077	973.320.788	1.613.861.215	1.483.648.723	1.671.084.832	265.013.728	119.653.331	186.025.150	341.276.241	291.145.573	321.535.602
JUNHO	829.909.141	711.052.628	1.129.164.676	1.581.245.420	1.292.667.708	1.352.583.314	214.802.035	129.863.138	225.733.612	301.879.614	268.232.841	245.491.282
JULHO	515.905.873	804.620.549	1.113.411.726	1.631.249.829	1.243.274.509	1.870.087.122	136.881.367	154.654.420	217.395.292	314.403.251	262.211.222	330.281.543
AGOSTO	666.031.534	963.426.784	1.030.897.351	1.500.309.562	1.470.274.207	1.467.360.134	160.799.501	176.087.362	200.435.003	289.690.975	298.720.861	259.425.079
SUB-TOTAL	5.915.405.958	5.784.285.777	8.359.031.695	11.607.419.354	11.610.569.721	12.825.485.300	1.523.880.112	1.147.141.811	1.577.479.607	2.303.735.199	2.320.802.815	2.442.378.226
CRESC. PERÍODO	0,00 %	-2,22 %	44,51 %	38,86 %	0,03 %	10,46 %	0,00 %	-24,72 %	37,51 %	46,04 %	0,74 %	5,24 %
SETEMBRO	710.805.965	1.205.500.051	1.186.164.900	1.535.260.079	1.409.052.454	-	171.072.434	213.714.619	218.069.070	283.960.359	281.382.789	-
OUTUBRO	989.742.586	1.361.847.404	1.332.797.788	1.651.618.668	1.647.934.389	-	247.182.285	235.948.474	236.186.034	314.175.132	325.839.721	-
NOVEMBRO	1.079.603.077	1.175.691.545	1.285.051.386	1.779.074.786	1.451.673.109	-	254.563.329	220.509.696	228.660.899	336.048.580	294.128.884	-
DEZEMBRO	803.882.379	607.989.554	1.096.616.145	1.445.347.405	1.049.209.577	-	197.029.995	116.995.315	196.526.191	277.008.530	216.720.628	-
TOTAIS	9.499.439.965	10.135.314.331	13.259.661.914	18.018.720.292	17.168.439.250	12.825.485.300	2.393.728.155	1.934.309.915	2.456.921.801	3.514.927.800	3.438.874.837	2.442.378.226

Fonte: CGPRO/SAP

(Valores Nominais em R\$ 1,00)

(Valores em US\$ 1,00)

MÊS	Vestuário e calçados						Vestuário e calçados					
	2019	2020	2021	2022	2023	2024(*)	2019	2020	2021	2022	2023	2024(*)
JANEIRO	1.538.221	968.450	3.414.215	1.391.434	4.985.917	2.801.241	411.102	226.009	633.435	259.722	977.765	565.507
FEVEREIRO	1.517.727	1.108.746	2.871.733	2.743.400	2.513.857	2.191.721	407.597	248.025	519.282	533.798	482.710	439.813
MARÇO	1.327.131	1.344.703	2.240.868	2.112.508	2.952.468	1.784.928	345.023	258.691	393.321	445.884	581.149	357.257
ABRIL	1.152.987	2.077.292	980.880	1.701.094	11.643.981	1.916.879	295.926	382.812	181.523	348.456	2.328.470	370.641
MAIO	1.417.989	2.383.808	1.238.983	4.436.726	3.815.974	1.929.665	354.364	439.355	236.800	938.215	748.832	371.289
JUNHO	1.350.794	1.942.745	1.502.199	3.344.579	5.901.013	2.010.738	349.621	354.813	300.308	638.522	1.224.480	364.945
JULHO	1.364.036	2.965.097	2.150.989	2.261.853	3.376.440	2.237.843	361.909	569.915	419.984	435.944	712.104	395.232
AGOSTO	975.817	2.818.674	1.570.673	4.349.549	2.602.227	2.117.835	235.591	515.174	305.382	839.843	528.704	374.427
SUB-TOTAL	10.644.702	15.609.515	15.970.540	22.341.143	37.791.877	16.990.850	2.761.133	2.994.794	2.990.035	4.440.384	7.584.214	3.239.111
CRESC. PERÍODO	0,00 %	46,64 %	2,31 %	39,89 %	69,16 %	-55,04 %	0,00 %	8,46 %	-0,16 %	48,51 %	70,80 %	-57,29 %
SETEMBRO	1.881.106	3.057.411	1.326.276	4.635.530	2.656.753	-	452.733	542.027	243.828	857.384	530.544	-
OUTUBRO	1.351.438	3.117.260	1.399.201	1.552.074	3.028.361	-	337.514	540.085	247.953	295.239	598.786	-
NOVEMBRO	1.633.924	3.183.886	1.515.912	3.060.954	2.999.780	-	385.269	597.162	269.740	578.182	607.797	-
DEZEMBRO	759.008	3.103.040	1.176.266	4.350.526	2.062.606	-	186.031	597.117	210.800	833.801	426.044	-
TOTAIS	16.270.178	28.071.112	21.388.195	35.940.227	48.539.377	16.990.850	4.122.680	5.271.185	3.962.356	7.004.990	9.747.385	3.239.111

Fonte: CGPRO/SAP

(*) Até Agosto - Dados Parciais

**SETOR INDUSTRIAL
FATURAMENTO POR SUBSETORES DE ATIVIDADES**

(Valores Nominais em R\$ 1,00)

(Valores em US\$ 1,00)

MÊS	Produtos Alimentícios						Produtos Alimentícios					
	2019	2020	2021	2022	2023	2024(*)	2019	2020	2021	2022	2023	2024(*)
JANEIRO	31.505.866	53.081.146	53.374.818	78.933.007	83.596.407	84.202.989	8.420.201	12.387.665	9.902.564	14.733.454	16.393.702	16.998.686
FEVEREIRO	30.891.340	46.931.928	56.810.905	85.874.414	75.063.851	77.828.458	8.296.095	10.498.608	10.272.848	16.709.035	14.413.735	15.617.855
MARÇO	29.621.639	58.327.995	70.485.210	102.516.674	89.486.012	82.163.673	7.700.933	11.221.022	12.371.687	21.638.033	17.613.970	16.445.233
ABRIL	32.019.929	53.082.387	68.263.767	76.018.844	84.860.350	86.632.885	8.218.246	9.782.247	12.633.016	15.571.888	16.969.694	16.751.012
MAIO	32.796.559	54.078.968	77.644.566	87.066.677	101.571.755	89.770.491	8.196.066	9.967.187	14.839.755	18.411.613	19.932.054	17.272.857
JUNHO	30.502.218	58.105.469	73.307.188	98.107.632	122.794.377	80.116.849	7.894.766	10.612.096	14.654.989	18.729.979	25.480.241	14.541.055
JULHO	35.116.853	64.113.394	76.272.948	82.113.658	94.642.974	74.779.728	9.317.287	12.323.100	14.892.406	15.826.393	19.960.556	13.207.066
AGOSTO	32.727.179	59.357.427	86.386.183	98.489.774	116.488.392	105.357.426	7.901.299	10.848.871	16.795.867	19.017.141	23.667.363	18.626.892
SUB-TOTAL	255.181.583	447.078.714	562.545.585	709.120.680	768.504.118	680.852.499	65.944.893	87.640.796	106.363.132	140.637.536	154.431.315	129.460.656
CRESC. PERÍODO	0,00 %	75,20 %	25,83 %	26,06 %	8,37 %	-11,41 %	0,00 %	32,90 %	21,36 %	32,22 %	9,81 %	-16,17 %
SETEMBRO	45.263.282	62.742.826	83.467.921	110.167.472	127.686.830	-	10.893.690	11.123.234	15.345.060	20.376.479	25.498.608	-
OUTUBRO	53.591.390	64.694.121	78.843.743	105.289.412	105.739.976	-	13.384.129	11.208.656	13.971.955	20.028.422	20.907.558	-
NOVEMBRO	50.459.879	64.245.439	72.472.214	78.821.314	98.106.519	-	11.898.109	12.049.710	12.895.641	14.888.520	19.877.726	-
DEZEMBRO	44.284.409	62.521.812	81.929.638	82.095.518	79.429.719	-	10.854.022	12.031.060	14.682.731	15.734.043	16.406.692	-
TOTAIS	448.780.543	701.282.912	879.259.101	1.085.494.396	1.179.467.162	680.852.499	112.974.843	134.053.456	163.258.519	211.665.000	237.121.899	129.460.656

Fonte: CGPRO/SAP

(Valores Nominais em R\$ 1,00)

(Valores em US\$ 1,00)

MÊS	Editorial e gráfico						Editorial e gráfico					
	2019	2020	2021	2022	2023	2024(*)	2019	2020	2021	2022	2023	2024(*)
JANEIRO	7.585.363	6.855.332	5.608.377	4.640.618	7.671.879	8.582.839	2.027.250	1.599.844	1.040.515	866.207	1.504.496	1.732.682
FEVEREIRO	6.650.255	4.529.433	6.595.356	5.098.327	6.485.765	8.130.440	1.785.975	1.013.228	1.192.607	992.008	1.245.394	1.631.537
MARÇO	6.705.219	4.021.889	6.431.806	8.682.843	7.847.769	7.979.775	1.743.200	773.723	1.128.922	1.832.674	1.544.715	1.597.169
ABRIL	7.594.568	1.806.290	5.809.345	6.537.050	5.644.208	10.779.689	1.949.224	332.871	1.075.088	1.339.066	1.128.684	2.084.321
MAIO	5.569.939	2.884.666	4.652.498	7.001.982	7.539.599	10.067.112	1.391.963	531.667	889.205	1.480.679	1.479.542	1.937.026
JUNHO	8.142.116	3.561.452	6.587.123	4.962.118	7.161.059	10.235.622	2.107.391	650.446	1.316.845	947.331	1.485.944	1.857.746
JULHO	6.639.579	4.306.930	4.733.288	6.059.617	9.328.343	9.404.240	1.761.629	827.826	924.182	1.167.916	1.967.382	1.660.910
AGOSTO	6.309.812	6.209.150	5.520.066	7.429.326	10.386.602	9.627.037	1.523.373	1.134.858	1.073.254	1.434.510	2.110.283	1.702.033
SUB-TOTAL	55.196.851	34.175.142	45.937.859	50.411.881	62.065.224	74.806.754	14.290.005	6.864.463	8.640.618	10.060.391	12.466.440	14.203.424
CRESC. PERÍODO	0,00 %	-38,08 %	34,42 %	9,74 %	23,12 %	20,53 %	0,00 %	-51,96 %	25,87 %	16,43 %	23,92 %	13,93 %
SETEMBRO	5.779.442	5.669.784	6.353.597	8.300.802	9.754.838	-	1.390.961	1.005.156	1.168.069	1.535.309	1.948.007	-
OUTUBRO	8.648.259	6.546.460	7.260.214	7.992.545	10.675.291	-	2.159.851	1.134.215	1.286.588	1.520.362	2.110.784	-
NOVEMBRO	7.161.230	6.176.513	5.716.933	7.830.465	12.513.275	-	1.688.571	1.158.451	1.017.266	1.479.093	2.535.361	-
DEZEMBRO	6.998.821	5.288.307	4.400.638	5.920.447	7.834.177	-	1.715.397	1.017.628	788.645	1.134.685	1.618.197	-
TOTAIS	83.784.603	57.856.206	69.669.241	80.456.140	102.842.805	74.806.754	21.244.785	11.179.913	12.901.186	15.729.840	20.678.789	14.203.424

Fonte: CGPRO/SAP

(*) Até Agosto - Dados Parciais

**SETOR INDUSTRIAL
FATURAMENTO POR SUBSETORES DE ATIVIDADES**

(Valores Nominais em R\$ 1,00)

(Valores em US\$ 1,00)

MÊS	Têxtil						Têxtil					
	2019	2020	2021	2022	2023	2024(*)	2019	2020	2021	2022	2023	2024(*)
JANEIRO	11.133.318	13.452.779	18.923.676	32.317.950	41.945.121	21.097.035	2.975.471	3.139.505	3.510.886	6.032.394	8.225.663	4.259.016
FEVEREIRO	10.454.915	12.251.979	18.228.715	26.341.795	26.821.847	19.107.718	2.807.744	2.740.751	3.296.213	5.125.461	5.150.322	3.834.350
MARÇO	11.587.615	11.805.592	25.096.198	39.770.266	38.447.096	19.704.189	3.012.509	2.271.136	4.404.928	8.394.248	7.567.730	3.943.835
ABRIL	12.311.309	6.982.037	21.148.109	32.087.726	23.608.412	21.044.588	3.159.825	1.286.679	3.913.707	6.572.929	4.721.021	4.069.103
MAIO	13.113.341	7.991.048	36.448.853	38.078.196	32.785.114	21.573.702	3.277.106	1.472.814	6.966.258	8.052.231	6.433.626	4.151.024
JUNHO	15.339.625	10.422.379	30.220.831	34.060.168	33.752.330	21.653.833	3.970.293	1.903.492	6.041.508	6.502.514	7.003.721	3.930.129
JULHO	18.342.627	14.252.736	38.668.405	22.455.051	24.911.716	30.171.212	4.866.709	2.739.488	7.550.063	4.327.934	5.253.974	5.328.626
AGOSTO	18.225.018	17.055.060	28.743.067	33.905.930	26.004.226	34.016.865	4.400.053	3.117.186	5.588.448	6.546.810	5.283.371	6.014.085
SUB-TOTAL	110.507.768	94.213.610	217.477.854	259.017.082	248.275.862	188.369.142	28.469.710	18.671.051	41.272.011	51.554.521	49.639.428	35.530.168
CRESC. PERÍODO	0,00 %	-14,74 %	130,83 %	19,10 %	-4,15 %	-24,13 %	0,00 %	-34,42 %	121,05 %	24,91 %	-3,71 %	-28,42 %
SETEMBRO	16.032.604	16.113.030	27.645.099	29.294.519	16.579.507	-	3.858.629	2.856.566	5.082.380	5.418.289	3.310.869	-
OUTUBRO	16.770.163	18.570.056	32.506.904	14.293.174	17.394.628	-	4.188.248	3.217.377	5.760.571	2.718.884	3.439.373	-
NOVEMBRO	16.482.537	17.837.309	33.301.334	40.588.342	16.043.512	-	3.886.474	3.345.520	5.925.610	7.666.712	3.250.636	-
DEZEMBRO	9.141.898	4.282.936	21.308.206	34.279.879	24.089.726	-	2.240.661	824.165	3.818.675	6.569.921	4.975.880	-
TOTAIS	168.934.970	151.016.941	332.239.397	377.472.996	322.383.235	188.369.142	42.643.722	28.914.679	61.859.247	73.928.327	64.616.186	35.530.168

Obs: os valores referentes ao setor têxtil serão revistos. Fonte: CGPRO/SAP

(Valores Nominais em R\$ 1,00)

(Valores em US\$ 1,00)

MÊS	Mineral não metálico						Mineral não metálico					
	2019	2020	2021	2022	2023	2024(*)	2019	2020	2021	2022	2023	2024(*)
JANEIRO	5.195.065	4.452.438	7.760.607	10.888.047	47.853.988	42.238.892	1.388.424	1.039.075	1.439.816	2.032.338	9.384.423	8.527.080
FEVEREIRO	3.709.984	4.723.224	7.275.071	8.185.514	38.261.315	32.420.727	996.343	1.056.579	1.315.517	1.592.698	7.346.925	6.505.875
MARÇO	3.756.338	4.241.605	6.368.695	9.177.009	45.857.556	33.442.372	976.560	815.991	1.117.844	1.936.977	9.026.367	6.693.562
ABRIL	5.557.241	3.552.322	6.798.408	8.906.465	34.613.882	42.256.352	1.426.323	654.637	1.258.126	1.824.422	6.921.807	8.170.531
MAIO	6.408.962	3.572.939	8.516.281	11.305.475	44.447.642	40.174.424	1.601.640	658.521	1.627.667	2.390.720	8.722.236	7.730.013
JUNHO	5.197.946	6.623.747	10.712.195	12.006.935	41.822.044	41.027.692	1.345.363	1.209.728	2.141.497	2.292.275	8.678.213	7.446.448
JULHO	5.306.482	7.377.580	11.655.457	49.115.125	48.655.562	50.135.253	1.407.928	1.418.029	2.275.745	9.466.334	10.261.639	8.854.533
AGOSTO	6.625.302	6.742.896	11.339.327	51.107.511	44.325.265	52.830.872	1.599.542	1.232.412	2.204.679	9.868.220	9.005.722	9.340.347
SUB-TOTAL	41.757.320	41.286.751	70.426.041	160.692.081	345.837.254	334.526.584	10.742.123	8.084.972	13.380.891	31.403.984	69.347.332	63.268.389
CRESC. PERÍODO	0,00 %	-1,13 %	70,58 %	128,17 %	115,22 %	-3,27 %	0,00 %	-24,74 %	65,50 %	134,69 %	120,82 %	-8,77 %
SETEMBRO	6.146.018	8.365.312	11.004.398	55.220.203	44.711.822	-	1.479.186	1.483.027	2.023.090	10.213.480	8.928.793	-
OUTUBRO	5.848.212	7.901.805	8.720.668	52.470.922	61.454.965	-	1.460.556	1.369.037	1.545.396	9.981.153	12.151.254	-
NOVEMBRO	5.638.669	7.054.351	7.791.658	43.153.686	46.747.262	-	1.329.561	1.323.096	1.386.441	8.151.279	9.471.637	-
DEZEMBRO	3.104.493	7.326.434	10.209.269	49.792.377	44.482.885	-	760.905	1.409.824	1.829.618	9.542.974	9.188.211	-
TOTAIS	62.494.712	71.934.653	108.152.034	361.329.269	543.234.188	334.526.584	15.772.331	13.669.956	20.165.436	69.292.870	109.087.227	63.268.389

Fonte: CGPRO/SAP

(*) Até Agosto - Dados Parciais

**SETOR INDUSTRIAL
FATURAMENTO POR SUBSETORES DE ATIVIDADES**

(Valores Nominais em R\$ 1,00)

(Valores em US\$ 1,00)

MÊS	Mobiliário						Mobiliário					
	2019	2020	2021	2022	2023	2024(*)	2019	2020	2021	2022	2023	2024(*)
JANEIRO	13.584.589	15.443.149	12.427.099	19.103.208	19.055.099	19.908.429	3.630.593	3.604.002	2.305.584	3.565.761	3.736.807	4.019.063
FEVEREIRO	11.599.299	12.018.410	16.612.187	20.600.705	20.999.016	17.886.798	3.115.077	2.688.502	3.003.903	4.008.387	4.032.224	3.589.348
MARÇO	11.085.771	10.995.140	20.784.424	19.354.963	20.736.164	17.801.756	2.882.041	2.115.223	3.648.118	4.085.222	4.081.601	3.563.059
ABRIL	11.529.275	5.923.713	17.157.709	16.432.591	16.141.715	22.753.690	2.959.108	1.091.647	3.175.237	3.366.093	3.227.891	4.399.569
MAIO	11.807.845	11.924.092	16.397.074	21.722.590	15.555.986	22.451.476	2.950.855	2.197.706	3.133.878	4.593.582	3.052.647	4.319.918
JUNHO	9.514.397	18.082.707	17.493.512	19.228.046	16.562.986	15.586.361	2.462.573	3.302.536	3.497.164	3.670.876	3.436.875	2.828.895
JULHO	12.571.453	19.534.132	20.504.847	17.197.506	19.510.447	21.518.118	3.335.488	3.754.614	4.003.602	3.314.607	4.114.826	3.800.378
AGOSTO	13.061.978	21.384.842	14.836.396	19.559.288	19.602.121	24.876.326	3.153.544	3.908.549	2.884.606	3.776.653	3.982.633	4.398.063
SUB-TOTAL	94.754.607	115.306.185	136.213.248	153.198.897	148.163.534	162.782.954	24.489.279	22.662.779	25.652.092	30.381.181	29.665.504	30.918.293
CRESC. PERÍODO	0,00 %	21,69 %	18,13 %	12,47 %	-3,29 %	9,87 %	0,00 %	-7,46 %	13,19 %	18,44 %	-2,36 %	4,22 %
SETEMBRO	11.110.874	21.296.398	14.770.666	16.636.654	18.790.082	-	2.674.097	3.775.489	2.715.495	3.077.101	3.752.313	-
OUTUBRO	14.493.489	23.557.851	16.684.022	18.126.211	20.324.156	-	3.619.662	4.081.543	2.956.587	3.448.014	4.018.617	-
NOVEMBRO	16.428.038	24.314.555	18.409.711	22.786.778	19.389.757	-	3.873.624	4.560.376	3.275.808	4.304.184	3.928.631	-
DEZEMBRO	15.066.930	20.156.294	18.984.751	18.527.608	20.802.649	-	3.692.875	3.878.672	3.402.285	3.550.915	4.296.914	-
TOTAIS	151.853.938	204.631.283	205.062.398	229.276.148	227.470.178	162.782.954	38.349.537	38.958.859	38.002.267	44.761.395	45.661.979	30.918.293

Fonte: CGPRO/SAP

(Valores Nominais em R\$ 1,00)

(Valores em US\$ 1,00)

MÊS	Beneficiamento de borracha						Beneficiamento de borracha					
	2019	2020	2021	2022	2023	2024(*)	2019	2020	2021	2022	2023	2024(*)
JANEIRO	15.346.235	20.516.924	22.073.690	23.844.660	43.915.890	54.149.810	4.101.407	4.788.080	4.095.304	4.450.790	8.612.141	10.931.626
FEVEREIRO	24.319.089	14.387.934	22.313.819	43.850.188	49.041.521	53.091.622	6.531.069	3.218.561	4.034.903	8.532.161	9.416.936	10.653.908
MARÇO	27.869.277	25.641.524	42.120.315	51.111.081	53.560.484	63.532.771	7.245.360	4.932.865	7.393.031	10.787.936	10.542.572	12.716.219
ABRIL	22.418.603	15.097.409	44.194.007	45.989.843	58.557.027	64.923.171	5.753.966	2.782.215	8.178.623	9.420.673	11.709.766	12.553.303
MAIO	24.407.055	21.368.984	42.530.315	52.678.032	62.250.550	69.489.797	6.099.476	3.938.475	8.128.572	11.139.595	12.215.811	13.370.622
JUNHO	30.810.760	31.720.750	43.141.004	56.953.975	56.442.253	65.211.704	7.974.625	5.793.321	8.624.406	10.873.229	11.711.955	11.835.799
JULHO	19.143.796	27.556.363	55.170.285	64.860.043	65.963.373	68.233.210	5.079.277	5.296.550	10.772.080	12.500.972	13.911.921	12.050.866
AGOSTO	26.930.993	29.960.910	50.134.594	65.184.856	70.653.380	66.516.307	6.501.930	5.476.013	9.747.554	12.586.379	14.354.900	11.759.893
SUB-TOTAL	191.245.808	186.250.798	321.678.029	404.472.678	460.384.478	505.148.392	49.287.110	36.226.080	60.974.473	80.291.735	92.476.002	95.872.236
CRESC. PERÍODO	0,00 %	-2,61 %	72,71 %	25,74 %	13,82 %	9,72 %	0,00 %	-26,50 %	68,32 %	31,68 %	15,17 %	3,67 %
SETEMBRO	31.778.906	37.006.328	51.195.489	55.781.587	59.658.719	-	7.648.353	6.560.591	9.411.974	10.317.313	11.913.635	-
OUTUBRO	24.302.519	33.724.918	51.085.122	53.875.506	58.431.547	-	6.069.409	5.843.050	9.052.830	10.248.337	11.553.445	-
NOVEMBRO	24.724.761	32.718.992	44.960.982	51.336.157	61.234.945	-	5.829.937	6.136.690	8.000.317	9.696.862	12.407.040	-
DEZEMBRO	19.777.911	42.151.795	48.040.275	46.726.419	31.977.715	-	4.847.527	8.111.262	8.609.368	8.955.367	6.605.192	-
TOTAIS	291.829.905	331.852.831	516.959.897	612.192.347	671.687.404	505.148.392	73.682.336	62.877.673	96.048.962	119.509.614	134.955.314	95.872.236

Fonte: CGPRO/SAP

(*) Até Agosto - Dados Parciais

**SETOR INDUSTRIAL
FATURAMENTO POR SUBSETORES DE ATIVIDADES**

(Valores Nominais em R\$ 1,00)

(Valores em US\$ 1,00)

MÊS	Ótico						Ótico					
	2019	2020	2021	2022	2023	2024(*)	2019	2020	2021	2022	2023	2024(*)
JANEIRO	33.019.633	40.338.494	60.632.954	51.183.299	37.208.166	47.062.190	8.824.768	9.413.884	11.249.157	9.553.757	7.296.720	9.500.795
FEVEREIRO	29.299.907	49.432.562	32.451.539	48.215.199	55.904.587	35.889.387	7.868.704	11.057.997	5.868.059	9.381.484	10.734.780	7.201.932
MARÇO	33.801.811	29.749.555	31.510.161	53.759.967	63.371.517	51.485.251	8.787.680	5.723.159	5.530.718	11.347.032	12.473.726	10.304.882
ABRIL	39.132.497	1.432.245	29.106.200	42.605.162	44.832.172	56.471.040	10.043.760	263.940	5.386.446	8.727.347	8.965.179	10.919.030
MAIO	38.226.787	12.188.607	37.167.456	44.312.109	54.336.742	46.778.288	9.553.114	2.246.458	7.103.600	9.370.490	10.662.835	9.000.671
JUNHO	32.913.353	23.822.897	42.007.234	49.651.714	65.843.307	61.581.936	8.518.830	4.350.896	8.397.752	9.479.136	13.662.705	11.177.003
JULHO	43.267.547	39.207.367	37.934.989	49.224.325	42.446.585	51.283.913	11.479.848	7.535.965	7.406.863	9.487.381	8.952.143	9.057.401
AGOSTO	43.012.898	44.358.932	36.291.568	50.445.384	55.712.791	55.037.745	10.384.572	8.107.567	7.056.086	9.740.372	11.319.367	9.730.516
SUB-TOTAL	292.674.433	240.530.659	307.102.101	389.397.159	419.655.867	405.589.750	75.461.276	48.699.866	57.998.681	77.086.999	84.067.455	76.892.230
CRESC. PERÍODO	0,00 %	-17,82 %	27,68 %	26,80 %	7,77 %	-3,35 %	0,00 %	-35,46 %	19,09 %	32,91 %	9,06 %	-8,54 %
SETEMBRO	40.659.443	47.679.801	43.069.272	46.350.469	46.179.324	-	9.785.666	8.452.816	7.918.019	8.572.942	9.221.848	-
OUTUBRO	53.319.295	47.621.694	26.666.062	41.571.727	54.312.493	-	13.316.175	8.250.753	4.725.512	7.907.880	10.739.000	-
NOVEMBRO	42.282.452	52.601.102	47.593.379	51.411.559	61.971.857	-	9.969.925	9.865.728	8.468.723	9.711.105	12.556.348	-
DEZEMBRO	42.037.813	52.005.939	62.314.339	55.980.458	72.355.027	-	10.303.386	10.007.493	11.167.444	10.728.953	14.945.371	-
TOTAIS	470.973.436	440.439.195	486.745.153	584.711.372	654.474.568	405.589.750	118.836.428	85.276.656	90.278.379	114.007.879	131.530.022	76.892.230

Fonte: CGPRO/SAP

(Valores Nominais em R\$ 1,00)

(Valores em US\$ 1,00)

MÊS	Brinquedos (Exceto bens de informática)						Brinquedos (Exceto bens de informática)					
	2019	2020	2021	2022	2023	2024(*)	2019	2020	2021	2022	2023	2024(*)
JANEIRO	9.432.667	13.887.781	12.414.293	14.411.766	23.870.935	22.163.524	2.520.958	3.241.022	2.303.208	2.690.067	4.681.218	4.474.316
FEVEREIRO	10.122.679	11.428.492	13.978.245	20.918.197	21.921.886	24.819.832	2.718.519	2.556.538	2.527.620	4.070.163	4.209.433	4.980.602
MARÇO	12.607.372	11.040.150	16.160.292	20.870.848	33.603.319	30.177.166	3.277.622	2.123.882	2.836.483	4.405.177	6.614.306	6.040.024
ABRIL	12.616.551	11.211.855	14.023.282	20.854.750	28.396.919	30.231.676	3.238.168	2.066.168	2.595.174	4.271.939	5.678.589	5.845.484
MAIO	11.716.537	14.285.656	17.239.465	26.345.622	24.981.792	34.711.783	2.928.036	2.632.961	3.294.879	5.571.195	4.902.332	6.678.939
JUNHO	11.802.376	16.444.805	13.966.044	25.070.822	32.266.679	27.646.920	3.054.761	3.003.398	2.791.980	4.786.335	6.695.443	5.017.863
JULHO	16.753.172	20.213.657	19.239.583	30.471.055	22.928.730	37.531.982	4.444.991	3.885.224	3.756.557	5.872.919	4.835.755	6.628.633
AGOSTO	15.627.451	24.094.870	26.796.067	32.402.457	37.991.881	33.482.299	3.772.924	4.403.866	5.209.898	6.256.508	7.718.946	5.919.575
SUB-TOTAL	100.678.805	122.607.266	133.817.271	191.345.517	225.962.141	240.765.182	25.955.979	23.913.059	25.315.799	37.924.303	45.336.022	45.585.436
CRESC. PERÍODO	0,00 %	21,78 %	9,14 %	42,99 %	18,09 %	6,55 %	0,00 %	-7,87 %	5,87 %	49,80 %	19,54 %	0,55 %
SETEMBRO	15.971.102	17.465.577	23.008.236	24.902.405	31.745.902	-	3.843.827	3.096.349	4.229.922	4.605.927	6.339.544	-
OUTUBRO	14.642.194	16.250.445	23.218.474	23.250.066	26.766.020	-	3.656.800	2.815.490	4.114.562	4.422.687	5.292.342	-
NOVEMBRO	17.448.772	20.486.496	27.465.548	30.018.348	31.815.435	-	4.114.306	3.842.395	4.887.195	5.670.151	6.446.244	-
DEZEMBRO	12.390.571	15.990.503	25.882.632	21.300.932	23.266.023	-	3.036.905	3.077.049	4.638.465	4.082.437	4.805.739	-
TOTAIS	161.131.444	192.800.287	233.392.161	290.817.268	339.555.521	240.765.182	40.607.817	36.744.342	43.185.943	56.705.505	68.219.891	45.585.436

Fonte: CGPRO/SAP

(*) Até Agosto - Dados Parciais

**SETOR INDUSTRIAL
FATURAMENTO POR SUBSETORES DE ATIVIDADES**

(Valores Nominais em R\$ 1,00)

(Valores em US\$ 1,00)

MÊS	Isqueiros, canetas e barbeadores descartáveis						Isqueiros, canetas e barbeadores descartáveis					
	2019	2020	2021	2022	2023	2024(*)	2019	2020	2021	2022	2023	2024(*)
JANEIRO	146.681.823	166.868.937	201.931.076	191.120.331	255.764.917	246.666.925	39.201.920	38.942.576	37.464.022	35.674.083	50.156.868	49.796.492
FEVEREIRO	168.741.211	159.120.175	192.281.665	204.370.896	224.226.596	221.089.162	45.316.686	35.594.966	34.769.387	39.765.517	43.055.915	44.366.015
MARÇO	193.140.874	233.509.863	235.465.385	234.949.088	259.521.771	234.645.270	50.212.108	44.922.157	41.329.294	49.590.335	51.082.941	46.964.747
ABRIL	178.464.957	145.904.316	165.259.013	214.829.652	240.259.780	240.361.012	45.804.876	26.887.866	30.583.132	44.006.238	48.045.230	46.475.311
MAIO	217.063.389	146.173.844	196.126.285	224.091.607	265.445.138	206.944.064	54.245.505	26.941.011	37.484.478	47.387.681	52.089.943	39.818.376
JUNHO	188.826.129	181.554.758	184.789.740	205.491.978	250.368.251	236.492.315	48.873.105	33.158.264	36.941.694	39.231.000	51.952.243	42.922.902
JULHO	143.546.837	220.162.403	180.494.716	222.720.587	218.844.577	214.474.772	38.086.187	42.316.951	35.241.861	42.926.642	46.155.136	37.879.015
AGOSTO	162.133.796	198.840.879	192.949.826	263.793.534	251.896.971	159.473.266	39.143.843	36.342.529	37.514.791	50.935.226	51.178.807	28.194.418
SUB-TOTAL	1.398.599.016	1.452.135.175	1.549.297.706	1.761.367.673	1.966.328.001	1.760.146.786	360.884.230	285.106.320	291.328.659	349.516.722	393.717.083	336.417.276
CRESC. PERÍODO	0,00 %	3,83 %	6,69 %	13,69 %	11,64 %	-10,49 %	0,00 %	-21,00 %	2,18 %	19,97 %	12,65 %	-14,55 %
SETEMBRO	214.749.558	209.467.617	227.267.509	237.430.482	237.812.034	-	51.684.611	37.135.039	41.781.724	43.914.934	47.490.222	-
OUTUBRO	211.368.864	246.088.321	225.518.775	231.049.301	202.099.069	-	52.788.108	42.636.322	39.964.341	43.950.790	39.960.271	-
NOVEMBRO	239.874.940	247.793.941	255.349.719	265.038.624	237.216.150	-	56.560.938	46.475.597	45.436.702	50.063.018	48.063.246	-
DEZEMBRO	272.519.235	245.983.690	239.904.930	276.056.561	230.368.228	-	66.793.930	47.334.595	42.993.715	52.907.710	47.583.961	-
TOTAIS	2.337.111.613	2.401.468.744	2.497.338.639	2.770.942.641	2.873.823.482	1.760.146.786	588.711.817	458.687.873	461.505.141	540.353.174	576.814.783	336.417.276

Fonte: CGPRO/SAP

(Valores Nominais em R\$ 1,00)

(Valores em US\$ 1,00)

MÊS	Naval						Naval					
	2019	2020	2021	2022	2023	2024(*)	2019	2020	2021	2022	2023	2024(*)
JANEIRO	15.270.767	9.982.885	8.441.306	36.670.626	17.095.801	48.664.104	4.081.238	2.329.728	1.566.105	6.844.855	3.352.578	9.824.186
FEVEREIRO	60.011.885	40.466.540	82.299.137	67.275.108	34.009.187	93.926.281	16.116.630	9.052.310	14.881.765	13.090.070	6.530.433	18.848.209
MARÇO	1.416.333	9.599.672	65.084.820	58.160.143	49.398.798	82.504.384	368.213	1.846.766	11.423.801	12.275.770	9.723.407	16.513.427
ABRIL	1.286.045	12.441.095	16.907.970	15.778.567	68.500.389	54.455.134	330.077	2.292.698	3.129.020	3.232.121	13.698.160	10.529.242
MAIO	1.328.846	17.671.585	10.611.347	24.664.871	4.260.554	38.305.397	332.087	3.257.015	2.028.085	5.215.773	836.075	7.370.391
JUNHO	13.634.178	16.167.735	1.505.007	36.021.282	25.356.891	63.440.165	3.528.879	2.952.795	300.869	6.876.915	5.261.639	11.514.268
JULHO	15.107.964	10.133.229	22.452.287	25.384.478	25.808.192	31.367.396	4.008.481	1.947.687	4.383.842	4.892.545	5.443.044	5.539.887
AGOSTO	19.147.879	40.095.092	35.378.554	3.066.130	25.688.287	37.355.238	4.622.858	7.328.257	6.878.571	592.031	5.219.181	6.604.299
SUB-TOTAL	127.203.897	156.557.833	242.680.428	267.021.205	250.118.099	450.018.099	33.388.463	31.007.256	44.592.058	53.020.080	50.064.517	86.743.909
CRESC. PERÍODO	0,00 %	23,08 %	55,01 %	10,03 %	-6,33 %	79,92 %	0,00 %	-7,13 %	43,81 %	18,90 %	-5,57 %	73,26 %
SETEMBRO	1.815.080	5.731.475	6.005.493	41.785.138	9.426.138	-	436.842	1.016.093	1.104.073	7.728.543	1.882.366	-
OUTUBRO	6.653.533	19.129.392	14.855.608	10.061.010	40.625.567	-	1.661.680	3.314.285	2.632.573	1.913.831	8.032.737	-
NOVEMBRO	9.738.637	12.266.048	43.251.333	6.270.363	56.830.797	-	2.296.307	2.300.589	7.696.104	1.184.406	11.514.699	-
DEZEMBRO	8.367.864	17.835.621	9.646.503	40.546.095	154.229.672	-	2.050.947	3.432.105	1.728.764	7.770.875	31.857.078	-
TOTAIS	153.779.011	211.520.369	316.439.365	365.683.811	511.230.273	450.018.099	39.834.239	41.070.328	57.753.572	71.617.735	103.351.397	86.743.909

Fonte: CGPRO/SAP

(*) Até Agosto - Dados Parciais

**SETOR INDUSTRIAL
FATURAMENTO POR SUBSETORES DE ATIVIDADES**

(Valores Nominais em R\$ 1,00)

(Valores em US\$ 1,00)

MÊS	DIVERSOS						DIVERSOS					
	2019	2020	2021	2022	2023	2024(*)	2019	2020	2021	2022	2023	2024(*)
JANEIRO	17.641.423	23.690.465	17.447.312	38.977.369	53.570.750	48.117.588	4.714.815	5.528.697	3.236.978	7.275.426	10.505.511	9.713.856
FEVEREIRO	13.365.447	17.652.091	16.288.969	32.805.244	39.559.398	51.945.610	3.589.388	3.948.749	2.945.457	6.383.088	7.596.182	10.423.938
MARÇO	16.362.893	20.349.906	17.763.398	40.562.683	51.777.878	60.623.531	4.253.969	3.914.874	3.117.862	8.561.502	10.191.693	12.133.928
ABRIL	18.232.663	11.369.503	26.477.555	30.568.184	45.937.774	63.477.638	4.679.601	2.095.220	4.899.984	6.261.663	9.186.269	12.273.800
MAIO	17.168.895	16.418.669	29.524.643	42.332.673	42.949.354	50.865.195	4.290.615	3.026.092	5.642.874	8.951.907	8.428.218	9.787.038
JUNHO	16.274.060	21.471.402	34.956.085	33.373.119	52.422.525	55.729.278	4.212.149	3.921.431	6.988.142	6.371.348	10.877.848	10.114.757
JULHO	20.020.350	16.402.593	41.785.500	36.249.722	35.014.355	73.512.582	5.311.847	3.152.708	8.158.681	6.986.686	7.384.658	12.983.272
AGOSTO	17.681.587	20.475.655	35.438.752	46.431.586	62.457.378	71.898.853	4.268.852	3.742.375	6.890.275	8.965.357	12.689.689	12.711.512
SUB-TOTAL	136.747.318	147.830.284	219.682.214	301.300.580	383.689.412	476.170.275	35.321.236	29.330.146	41.880.253	59.756.977	76.860.068	90.142.101
CRESC. PERÍODO	0,00 %	8,10 %	48,60 %	37,15 %	27,34 %	24,10 %	0,00 %	-16,96 %	42,79 %	42,69 %	28,62 %	17,28 %
SETEMBRO	19.467.200	22.364.495	36.054.293	37.210.463	49.436.601	-	4.685.247	3.964.844	6.628.358	6.882.415	9.872.314	-
OUTUBRO	19.432.899	27.730.881	32.751.145	37.447.329	49.861.262	-	4.853.250	4.804.546	5.803.853	7.123.327	9.858.875	-
NOVEMBRO	20.772.355	26.182.711	36.017.348	43.809.854	52.533.972	-	4.897.985	4.910.762	6.408.895	8.275.222	10.644.103	-
DEZEMBRO	17.362.218	27.706.418	26.980.117	45.133.049	50.887.762	-	4.255.446	5.331.541	4.835.146	8.649.989	10.511.177	-
TOTAIS	213.781.990	251.814.789	351.485.117	464.901.275	586.409.009	476.170.275	54.013.164	48.341.839	65.556.505	90.687.930	117.746.537	90.142.101

Fonte: CGPRO/SAP

(*) Até Agosto - Dados Parciais

PRINCIPAIS PRODUTOS, INSUMOS E PRODUTOS EXPORTADOS



MINISTÉRIO DO
DESENVOLVIMENTO,
INDÚSTRIA, COMÉRCIO
E SERVIÇOS



SETOR INDUSTRIAL

PRODUÇÃO, VENDA E FATURAMENTO DOS PRINCIPAIS PRODUTOS DO POLO INDUSTRIAL DE MANAUS

PRODUTOS	UNIDADE	2023			
		QUANTIDADE		FATURAMENTO	
		PRODUÇÃO	VENDIDA	(R\$)	(US\$ 1,00)
APARS. TELEFONICO - INCLUSIVE PORTEIRO ELETRONICO	UNIDADE	305.247	337.948	54.302.976	10.866.691
AUTO-RADIO E APARS. REPRODUTS. DE AUDIO	UNIDADE	1.294.629	1.234.712	1.341.643.399	269.236.482
BICICLETAS INCLUSIVE ELÉTRICA (CICLO-ELETRICO)	UNIDADE	477.024	492.612	961.409.219	192.944.855
BRINQUEDOS	UNIDADE	1.658.528	1.724.530	69.492.200	14.022.963
CANETAS E LAPISEIRA (MIL UNIDADES)	MIL UNIDADES	691.287	617.546	324.434.680	65.167.301
CANETAS E LAPISEIRA (UNIDADE)	UNIDADE	37.026.604	36.975.964	28.846.004	5.827.779
COMPACT DISC - INCLUSIVE CD-ROM E DVD-ROM	UNIDADE	2.097	11.523	114.578	22.374
CONDICIONADOR DE AR DE JANELA OU DE PAREDE DE CORPO ÚNICO	UNIDADE	230.277	259.487	324.186.491	65.206.355
CONDICIONADOR DE AR SPLIT SYSTEM	UNIDADE	3.714.254	4.740.851	8.658.141.764	1.739.005.163
DVD RECORD PLAYER INCLUSIVE BLU RAY	UNIDADE	0	60.608	2.791.334	561.489
FORNO MICROONDAS	UNIDADE	3.601.103	3.817.666	1.999.914.992	401.805.669
HOME THEATER	UNIDADE	55.884	47.843	54.728.303	10.939.339
ISQUEIROS (MIL UNIDADES)	MIL UNIDADES	304.697	278.516	655.840.994	131.569.938
LAMINAS E CARTUCHOS (MIL UNIDADES)	MIL UNIDADES	881.236	578.543	78.926.789	15.819.921
LAMINAS E CARTUCHOS (UNIDADE)	UNIDADE	174.180.401	67.678.162	145.409.064	29.162.451
MICROCOMPUTADORES - DESKTOP	UNIDADE	56.616	3.469.970	131.487.271	26.841.816
MONITORES C/ TELA LCD (USO EM INFORM.)	UNIDADE	2.270.860	2.351.921	1.688.089.386	338.555.747
MOTOCICLETAS, MOTONETAS E CICLOMOTOS	UNIDADE	1.621.802	1.633.456	24.653.768.940	4.945.404.792
PLACA DE CIRCUITO IMPRESSO MONTADA (USO EM INFORMATICA)	UNIDADE	46.001.711	40.048.346	11.200.543.973	2.251.538.168
RADIOS APARS/REPRS/GRAVS AUDIO (NÃO PORTÁTIL) INCLUSIVE TOCA DISCO DIG. A LASER	UNIDADE	763.654	765.867	399.307.396	80.184.932
RADIOS E APARS-REPRS/GRAV AUDIO PORTATIL (MP3/MP4 E TOCA DISCO DIGITAL A LASER)	UNIDADE	34.486	1.462.186	5.142.617	1.039.500
RECEPTOR DE SINAL DE TELEVISAO	UNIDADE	4.157.725	3.927.695	768.044.295	154.213.031
RELOGIO DE PULSO E BOLSO	UNIDADE	6.482.005	6.419.274	1.262.792.691	253.564.903
TELEFONE CELULAR	UNIDADE	13.345.944	13.602.989	14.718.477.111	2.938.720.279
TELEJOGO	UNIDADE	8.668	11.378	3.317.357	664.748
TELEVISOR COM TELA LCD e OLED	UNIDADE	11.776.326	12.043.737	21.423.415.906	4.296.486.944
UNID. CONDENSADORA P/ SPLIT SYSTEM	UNIDADE	311.144	278.552	527.490.903	106.189.603
UNID. EVAPORADORA P/ SPLIT SYSTEM	UNIDADE	381.803	355.818	339.618.293	68.517.669

FONTE: CGPRO/SAP

SETOR INDUSTRIAL

PRODUÇÃO, VENDA E FATURAMENTO DOS PRINCIPAIS PRODUTOS DO POLO INDUSTRIAL DE MANAUS

PRODUTOS	UNIDADE	2024(*)			
		QUANTIDADE		FATURAMENTO	
		PRODUÇÃO	VENDIDA	(R\$)	(US\$ 1,00)
APARS. TELEFONICO - INCLUSIVE PORTEIRO ELETRONICO	UNIDADE	226.008	187.937	23.945.023	4.484.479
AUTO-RADIO E APARS. REPRODUTS. DE AUDIO	UNIDADE	711.218	778.482	833.025.994	157.135.720
BICICLETAS INCLUSIVE ELÉTRICA (CICLO-ELETRICO)	UNIDADE	258.764	269.782	654.789.884	124.052.371
BRINQUEDOS	UNIDADE	805.044	695.329	63.970.792	12.053.680
CANETAS E LAPISEIRA (MIL UNIDADES)	MIL UNIDADES	2.848.325	2.616.176	129.720.818	24.460.168
CANETAS E LAPISEIRA (UNIDADE)	UNIDADE	20.502.232	20.273.608	15.091.522	2.783.566
COMPACT DISC - INCLUSIVE CD-ROM E DVD-ROM	UNIDADE	1.015	1.000	2.770	559
CONDICIONADOR DE AR DE JANELA OU DE PAREDE DE CORPO ÚNICO	UNIDADE	274.542	253.387	343.706.558	65.806.319
CONDICIONADOR DE AR SPLIT SYSTEM	UNIDADE	3.826.601	3.879.466	8.114.711.306	1.540.367.146
DVD RECORD PLAYER INCLUSIVE BLU RAY	UNIDADE	0	35.411	1.035.338	194.682
FORNO MICROONDAS	UNIDADE	3.660.965	3.355.438	1.648.963.271	313.608.552
HOME THEATER	UNIDADE	28.568	28.158	34.066.786	6.608.445
ISQUEIROS (MIL UNIDADES)	MIL UNIDADES	204.326	188.491	476.380.772	91.025.835
LAMINAS E CARTUCHOS (MIL UNIDADES)	MIL UNIDADES	507.295	257.892	25.809.311	4.994.705
LAMINAS E CARTUCHOS (UNIDADE)	UNIDADE	48.435.668	24.515.329	66.191.927	12.797.650
MICROCOMPUTADORES - DESKTOP	UNIDADE	25.904	25.420	87.350.941	16.570.789
MONITORES C/ TELA LCD (USO EM INFORM.)	UNIDADE	2.054.477	1.929.535	1.296.675.469	245.889.712
MOTOCICLETAS, MOTONETAS E CICLOMOTOS	UNIDADE	1.233.252	1.241.464	19.946.820.102	3.796.333.414
PLACA DE CIRCUITO IMPRESSO MONTADA (USO EM INFORMATICA)	UNIDADE	31.471.895	31.865.266	8.861.920.047	1.682.105.557
RADIOS APARS/REPRS/GRAVS AUDIO (NÃO PORTÁTIL) INCLUSIVE TOCA DISCO DIG. A LASER	UNIDADE	766.219	680.764	301.219.590	57.035.013
RADIOS E APARS-REPRS/GRAV AUDIO PORTATIL (MP3/MP4 E TOCA DISCO DIGITAL A LASER)	UNIDADE	26.259	28.775	13.900.660	2.613.830
RECEPTOR DE SINAL DE TELEVISAO	UNIDADE	5.390.763	4.979.974	663.601.804	126.345.621
RELOGIO DE PULSO E BOLSO	UNIDADE	4.182.025	4.374.170	841.208.511	159.279.577
TELEFONE CELULAR	UNIDADE	9.170.139	8.909.057	9.600.960.369	1.835.343.687
TELEJOGO	UNIDADE	0	4.121	1.133.811	214.894
TELEVISOR COM TELA LCD e OLED	UNIDADE	9.780.488	9.078.457	15.264.674.937	2.902.726.077
UNID. CONDENSADORA P/ SPLIT SYSTEM	UNIDADE	631.080	591.543	1.085.913.456	207.104.126
UNID. EVAPORADORA P/ SPLIT SYSTEM	UNIDADE	683.937	647.656	573.521.559	109.094.640

FONTE: CGPRO/SAP

(*)Até AGOSTO - Dados Parciais

SETOR INDUSTRIAL
PRODUÇÃO, VENDA E FATURAMENTO DOS PRINCIPAIS PRODUTOS DO PIM - MÊS/MÊS

MESES	RECEPTOR DE SINAL DE TELEVISAO										
	QTD. PRODUZIDA			QUANTIDADE VENDIDA - 2024				FATURAMENTO EM US\$ 1,00			
	2022	2023	2024(*)	LOCAL	NACIONAL	EXTERIOR	TOTAL	LOCAL	NACIONAL	EXTERIOR	TOTAL
Janeiro	69.526	237.285	663.000	2.669	578.787	2	581.458	83.247	16.548.973	350	16.632.570
Fevereiro	103.705	287.447	734.038	17.206	701.328	-	718.534	363.075	17.112.140	-	17.475.215
Março	143.870	286.122	615.967	52.216	566.248	-	618.464	1.053.089	16.234.966	-	17.288.055
Abril	134.088	294.929	542.427	52.591	508.514	-	561.105	3.575.268	10.973.324	-	14.548.592
Mai	99.383	358.072	820.115	2.231	549.669	-	551.900	118.120	14.985.274	-	15.103.394
Junho	109.940	370.111	665.509	429.236	287.700	-	716.936	6.866.660	8.688.869	-	15.555.529
Julho	178.615	390.320	578.536	2.592	553.390	-	555.982	152.925	13.623.343	-	13.776.268
Agosto	177.596	431.792	771.171	2.800	672.795	-	675.595	235.944	15.730.054	-	15.965.998
SUB-TOTAL	1.016.723	2.656.078	5.390.763								
CRESC. PERÍODO	0,00 %	161,24 %	102,96 %								
Setembro	136.258	448.993	-	-	-	-	-	-	-	-	-
Outubro	150.438	463.547	-	-	-	-	-	-	-	-	-
Novembro	212.970	253.653	-	-	-	-	-	-	-	-	-
Dezembro	158.826	335.454	-	-	-	-	-	-	-	-	-
TOTAIS	1.675.215	4.157.725	5.390.763	561.541	4.418.431	2	4.979.974	12.448.328	113.896.943	350	126.345.621

MESES	TELEJOGO										
	QTD. PRODUZIDA			QUANTIDADE VENDIDA - 2024				FATURAMENTO EM US\$ 1,00			
	2022	2023	2024(*)	LOCAL	NACIONAL	EXTERIOR	TOTAL	LOCAL	NACIONAL	EXTERIOR	TOTAL
Janeiro	7.026	-	-	-	180	-	180	-	11.281	-	11.281
Fevereiro	5.373	-	-	-	632	-	632	-	35.644	-	35.644
Março	280	8.668	-	-	552	-	552	-	30.168	-	30.168
Abril	-	-	-	-	533	-	533	-	28.533	-	28.533
Mai	-	-	-	-	432	-	432	-	24.078	-	24.078
Junho	-	-	-	-	686	-	686	-	35.619	-	35.619
Julho	-	-	-	-	962	-	962	-	41.423	-	41.423
Agosto	-	-	-	-	144	-	144	-	8.147	-	8.147
SUB-TOTAL	12.679	8.668	-								
CRESC. PERÍODO	0,00 %	-31,63 %	-100,00 %								
Setembro	-	-	-	-	-	-	-	-	-	-	-
Outubro	-	-	-	-	-	-	-	-	-	-	-
Novembro	-	-	-	-	-	-	-	-	-	-	-
Dezembro	-	-	-	-	-	-	-	-	-	-	-
TOTAIS	12.679	8.668	-	-	4.121	-	4.121	-	214.893	-	214.893

Fonte: CGPRO/SAP

(*) Dados parciais.

SETOR INDUSTRIAL
PRODUÇÃO, VENDA E FATURAMENTO DOS PRINCIPAIS PRODUTOS DO PIM - MÊS/MÊS

MESES	RÁDIOS E APARS-REPRS/GRAV AUDIO PORTATIL (MP3/MP4 E TOCA DISCO DIGITAL A LASER)										
	QTD. PRODUZIDA			QUANTIDADE VENDIDA - 2024				FATURAMENTO EM US\$ 1,00			
	2022	2023	2024(*)	LOCAL	NACIONAL	EXTERIOR	TOTAL	LOCAL	NACIONAL	EXTERIOR	TOTAL
Janeiro	23.379	-	-	-	151	-	151	-	5.778	-	5.778
Fevereiro	4.888	-	7.648	8	6.879	-	6.887	386	840.947	-	841.333
Março	11.085	-	-	-	619	-	619	-	17.268	-	17.268
Abril	11.547	5.000	-	-	1.045	-	1.045	-	27.180	-	27.180
Maio	19.476	9.920	3.040	-	3.422	-	3.422	-	117.166	-	117.166
Junho	4.482	4.081	15.571	262	16.389	-	16.651	18.603	1.586.502	-	1.605.105
Julho	4.234	4.000	-	-	-	-	-	-	-	-	-
Agosto	68.361	500	-	-	-	-	-	-	-	-	-
SUB-TOTAL	147.452	23.501	26.259								
CRESC. PERÍODO	0,00 %	-84,06 %	11,74 %								
Setembro	2.307	4.505	-	-	-	-	-	-	-	-	-
Outubro	11.788	4.000	-	-	-	-	-	-	-	-	-
Novembro	26.090	-	-	-	-	-	-	-	-	-	-
Dezembro	64.624	2.480	-	-	-	-	-	-	-	-	-
TOTAIS	252.261	34.486	26.259	270	28.505	-	28.775	18.989	2.594.841	-	2.613.830

MESES	CONDICIONADOR DE AR SPLIT SYSTEM										
	QTD. PRODUZIDA			QUANTIDADE VENDIDA - 2024				FATURAMENTO EM US\$ 1,00			
	2022	2023	2024(*)	LOCAL	NACIONAL	EXTERIOR	TOTAL	LOCAL	NACIONAL	EXTERIOR	TOTAL
Janeiro	302.082	315.774	507.869	11.423	630.984	-	642.407	4.370.528	223.847.752	-	228.218.280
Fevereiro	260.485	274.140	446.712	14.169	440.899	-	455.068	5.411.872	171.653.235	-	177.065.107
Março	170.722	200.722	441.098	23.192	440.762	-	463.954	10.828.505	182.017.116	-	192.845.621
Abril	196.788	143.567	422.222	14.660	409.688	-	424.348	5.676.370	171.009.975	-	176.686.345
Maio	194.800	278.625	433.212	10.955	441.611	-	452.566	4.069.733	176.665.167	-	180.734.900
Junho	238.008	268.596	381.181	14.240	394.167	-	408.407	5.246.482	156.357.402	-	161.603.884
Julho	300.719	355.946	604.382	15.684	448.598	-	464.282	5.532.114	180.911.238	-	186.443.352
Agosto	459.563	513.120	589.925	17.645	550.789	-	568.434	6.939.677	229.829.981	-	236.769.658
SUB-TOTAL	2.123.167	2.350.490	3.826.601								
CRESC. PERÍODO	0,00 %	10,71 %	62,80 %								
Setembro	450.310	369.834	-	-	-	-	-	-	-	-	-
Outubro	486.409	459.262	-	-	-	-	-	-	-	-	-
Novembro	450.605	256.138	-	-	-	-	-	-	-	-	-
Dezembro	406.375	278.530	-	-	-	-	-	-	-	-	-
TOTAIS	3.916.866	3.714.254	3.826.601	121.968	3.757.498	-	3.879.466	48.075.281	1.492.291.866	-	1.540.367.147

Fonte: CGPRO/SAP

(*) Dados parciais.

SETOR INDUSTRIAL
PRODUÇÃO, VENDA E FATURAMENTO DOS PRINCIPAIS PRODUTOS DO PIM - MÊS/MÊS

MESES	RÁDIOS APARS/REPRS/GRAVS AUDIO (NÃO PORTÁTIL) INCLUSIVE TOCA DISCO DIG. A LASER										
	QTD. PRODUZIDA			QUANTIDADE VENDIDA - 2024				FATURAMENTO EM US\$ 1,00			
	2022	2023	2024(*)	LOCAL	NACIONAL	EXTERIOR	TOTAL	LOCAL	NACIONAL	EXTERIOR	TOTAL
Janeiro	43.927	13.823	64.402	2.537	69.139	-	71.676	199.624	6.556.518	-	6.756.142
Fevereiro	63.854	3.076	71.166	2.447	68.628	-	71.075	256.101	6.386.776	-	6.642.877
Março	76.033	127.876	65.697	1.892	69.574	-	71.466	132.938	7.424.381	-	7.557.319
Abril	6.923	62.724	96.538	1.809	73.291	-	75.100	173.683	6.401.856	-	6.575.539
Mai	71.827	91.529	98.760	1.800	74.261	-	76.061	105.107	6.538.232	-	6.643.339
Junho	61.838	66.290	137.505	377	79.748	-	80.125	50.669	6.669.416	-	6.720.085
Julho	50.772	66.084	139.355	571	99.644	-	100.215	40.398	7.160.768	-	7.201.166
Agosto	47.581	63.744	92.796	1.774	133.272	-	135.046	105.828	8.832.719	-	8.938.547
SUB-TOTAL	422.755	495.146	766.219								
CRESC. PERÍODO	0,00 %	17,12 %	54,75 %								
Setembro	48.719	63.060	-	-	-	-	-	-	-	-	-
Outubro	80.373	75.162	-	-	-	-	-	-	-	-	-
Novembro	75.271	75.422	-	-	-	-	-	-	-	-	-
Dezembro	8.672	54.864	-	-	-	-	-	-	-	-	-
TOTAIS	635.790	763.654	766.219	13.207	667.557	-	680.764	1.064.348	55.970.666	-	57.035.014

MESES	AUTO-RADIO E APARS. REPRODUTS. DE AUDIO										
	QTD. PRODUZIDA			QUANTIDADE VENDIDA - 2024				FATURAMENTO EM US\$ 1,00			
	2022	2023	2024(*)	LOCAL	NACIONAL	EXTERIOR	TOTAL	LOCAL	NACIONAL	EXTERIOR	TOTAL
Janeiro	94.097	118.474	84.761	536	77.529	6.609	84.674	51.205	17.259.416	1.648.632	18.959.253
Fevereiro	77.346	110.159	76.648	246	69.385	5.185	74.816	18.601	14.030.751	1.287.916	15.337.268
Março	81.551	139.460	87.533	888	80.055	34.644	115.587	78.585	16.210.009	1.151.087	17.439.681
Abril	87.180	117.423	94.544	336	87.079	1.788	89.203	18.180	18.208.643	421.867	18.648.690
Mai	114.719	143.941	90.432	277	83.234	4.106	87.617	16.802	17.792.609	977.893	18.787.304
Junho	94.280	123.986	71.016	608	92.891	2.916	96.415	38.924	20.336.673	655.072	21.030.669
Julho	105.940	97.124	85.564	283	103.782	1.620	105.685	13.987	20.992.550	354.134	21.360.671
Agosto	116.790	121.905	120.720	263	119.032	5.190	124.485	21.055	24.391.524	1.159.606	25.572.185
SUB-TOTAL	771.903	972.472	711.218								
CRESC. PERÍODO	0,00 %	25,98 %	-26,86 %								
Setembro	119.059	109.741	-	-	-	-	-	-	-	-	-
Outubro	107.844	87.004	-	-	-	-	-	-	-	-	-
Novembro	106.287	66.066	-	-	-	-	-	-	-	-	-
Dezembro	90.171	59.346	-	-	-	-	-	-	-	-	-
TOTAIS	1.195.264	1.294.629	711.218	3.437	712.987	62.058	778.482	257.339	149.222.175	7.656.207	157.135.721

Fonte: CGPRO/SAP

(*) Dados parciais.

SETOR INDUSTRIAL
PRODUÇÃO, VENDA E FATURAMENTO DOS PRINCIPAIS PRODUTOS DO PIM - MÊS/MÊS

MESES	HOME THEATER										
	QTD. PRODUZIDA			QUANTIDADE VENDIDA - 2024				FATURAMENTO EM US\$ 1,00			
	2022	2023	2024(*)	LOCAL	NACIONAL	EXTERIOR	TOTAL	LOCAL	NACIONAL	EXTERIOR	TOTAL
Janeiro	7.153	5.996	3.570	-	3.893	-	3.893	-	949.216	-	949.216
Fevereiro	9.501	2.609	465	20	5.098	-	5.118	2.823	1.281.823	-	1.284.646
Março	7.388	2.324	2.730	30	4.341	-	4.371	4.223	1.142.332	-	1.146.555
Abril	8.125	3.540	6.974	70	3.910	-	3.980	9.520	950.002	-	959.522
Mai	7.844	6.814	2.078	-	5.684	-	5.684	-	1.128.361	-	1.128.361
Junho	4.267	4.259	3.047	30	1.520	-	1.550	3.695	291.347	-	295.042
Julho	2.033	5.149	5.467	-	1.772	-	1.772	-	374.508	-	374.508
Agosto	540	3.855	4.237	-	1.790	-	1.790	-	470.595	-	470.595
SUB-TOTAL	46.851	34.546	28.568								
CRESC. PERÍODO	0,00 %	-26,26 %	-17,30 %								
Setembro	3.001	7.074	-	-	-	-	-	-	-	-	-
Outubro	7.571	5.844	-	-	-	-	-	-	-	-	-
Novembro	7.514	2.211	-	-	-	-	-	-	-	-	-
Dezembro	810	6.209	-	-	-	-	-	-	-	-	-
TOTAIS	65.747	55.884	28.568	150	28.008	-	28.158	20.261	6.588.184	-	6.608.445

MESES	COMPACT DISC - INCLUSIVE CD-ROM E DVD-ROM										
	QTD. PRODUZIDA			QUANTIDADE VENDIDA - 2024				FATURAMENTO EM US\$ 1,00			
	2022	2023	2024(*)	LOCAL	NACIONAL	EXTERIOR	TOTAL	LOCAL	NACIONAL	EXTERIOR	TOTAL
Janeiro	190.039	1.100	1.015	-	1.000	-	1.000	-	559	-	559
Fevereiro	284.975	997	-	-	-	-	-	-	-	-	-
Março	300.275	-	-	-	-	-	-	-	-	-	-
Abril	203.845	-	-	-	-	-	-	-	-	-	-
Mai	264.116	-	-	-	-	-	-	-	-	-	-
Junho	179.925	-	-	-	-	-	-	-	-	-	-
Julho	300	-	-	-	-	-	-	-	-	-	-
Agosto	1.100	-	-	-	-	-	-	-	-	-	-
SUB-TOTAL	1.424.575	2.097	1.015								
CRESC. PERÍODO	0,00 %	-99,85 %	-51,60 %								
Setembro	1.000	-	-	-	-	-	-	-	-	-	-
Outubro	2.600	-	-	-	-	-	-	-	-	-	-
Novembro	1.900	-	-	-	-	-	-	-	-	-	-
Dezembro	19.100	-	-	-	-	-	-	-	-	-	-
TOTAIS	1.449.175	2.097	1.015	-	1.000	-	1.000	-	559	-	559

Fonte: CGPRO/SAP

(*) Dados parciais.

SETOR INDUSTRIAL
PRODUÇÃO, VENDA E FATURAMENTO DOS PRINCIPAIS PRODUTOS DO PIM - MÊS/MÊS

MESES	CONDICIONADOR DE AR DE JANELA OU DE PAREDE DE CORPO ÚNICO										
	QTD. PRODUZIDA			QUANTIDADE VENDIDA - 2024				FATURAMENTO EM US\$ 1,00			
	2022	2023	2024(*)	LOCAL	NACIONAL	EXTERIOR	TOTAL	LOCAL	NACIONAL	EXTERIOR	TOTAL
Janeiro	2.512	3.666	57.718	7.592	45.448	-	53.040	1.913.463	11.672.160	-	13.585.623
Fevereiro	3.661	18.125	38.002	5.684	29.803	-	35.487	1.545.991	8.191.828	-	9.737.819
Março	7.961	21.091	36.372	9.198	34.248	-	43.446	2.398.295	9.426.434	-	11.824.729
Abril	7.936	8.470	20.865	6.002	11.910	-	17.912	1.594.458	3.457.583	-	5.052.041
Mai	12	2.040	15.382	3.755	10.146	-	13.901	996.492	2.756.488	-	3.752.980
Junho	10.036	11.710	7.851	3.673	8.487	-	12.160	933.648	2.285.084	-	3.218.732
Julho	10.772	19.212	48.708	8.008	19.230	-	27.238	1.735.294	4.662.218	-	6.397.512
Agosto	19.836	20.601	49.644	15.084	35.119	-	50.203	3.474.649	8.762.234	-	12.236.883
SUB-TOTAL	62.726	104.915	274.542								
CRESC. PERÍODO	0,00 %	67,26 %	161,68 %								
Setembro	18.299	27.699	-	-	-	-	-	-	-	-	-
Outubro	10.064	34.776	-	-	-	-	-	-	-	-	-
Novembro	14.124	43.084	-	-	-	-	-	-	-	-	-
Dezembro	12.731	19.803	-	-	-	-	-	-	-	-	-
TOTAIS	117.944	230.277	274.542	58.996	194.391	-	253.387	14.592.290	51.214.029	-	65.806.319

MESES	CAMERA FOTOGRAFICA (DIGITAL)										
	QTD. PRODUZIDA			QUANTIDADE VENDIDA - 2024				FATURAMENTO EM US\$ 1,00			
	2022	2023	2024(*)	LOCAL	NACIONAL	EXTERIOR	TOTAL	LOCAL	NACIONAL	EXTERIOR	TOTAL
Janeiro	-	-	-	-	-	-	-	-	-	-	-
Fevereiro	-	-	-	-	-	-	-	-	-	-	-
Março	-	-	-	-	-	-	-	-	-	-	-
Abril	-	-	-	-	-	-	-	-	-	-	-
Mai	-	-	-	-	-	-	-	-	-	-	-
Junho	-	-	-	-	-	-	-	-	-	-	-
Julho	-	-	-	-	-	-	-	-	-	-	-
Agosto	-	-	-	-	-	-	-	-	-	-	-
SUB-TOTAL	-	-	-	-	-	-	-	-	-	-	-
CRESC. PERÍODO	0,00 %	0,00 %	0,00 %								
Setembro	-	-	-	-	-	-	-	-	-	-	-
Outubro	-	-	-	-	-	-	-	-	-	-	-
Novembro	-	-	-	-	-	-	-	-	-	-	-
Dezembro	-	-	-	-	-	-	-	-	-	-	-
TOTAIS	-	-	-	-	-	-	-	-	-	-	-

Fonte: CGPRO/SAP

(*) Dados parciais.

SETOR INDUSTRIAL
PRODUÇÃO, VENDA E FATURAMENTO DOS PRINCIPAIS PRODUTOS DO PIM - MÊS/MÊS

MESES	MONITORES C/ TELA LCD (USO EM INFORM.)										
	QTD. PRODUZIDA			QUANTIDADE VENDIDA - 2024				FATURAMENTO EM US\$ 1,00			
	2022	2023	2024(*)	LOCAL	NACIONAL	EXTERIOR	TOTAL	LOCAL	NACIONAL	EXTERIOR	TOTAL
Janeiro	204.508	148.694	245.398	3.749	220.591	-	224.340	360.427	27.753.266	-	28.113.693
Fevereiro	256.201	191.309	216.244	1.677	206.415	-	208.092	173.280	28.223.519	-	28.396.799
Março	376.759	278.927	199.435	2.288	225.081	-	227.369	271.893	30.764.193	-	31.036.086
Abril	304.750	172.713	293.792	2.578	237.104	-	239.682	330.521	30.376.333	-	30.706.854
Mai	343.366	262.211	245.236	974	274.087	-	275.061	108.422	33.790.009	-	33.898.431
Junho	313.307	179.909	256.312	1.582	250.165	-	251.747	165.717	30.612.792	-	30.778.509
Julho	325.734	196.587	281.707	1.455	238.011	-	239.466	155.442	27.713.665	-	27.869.107
Agosto	255.926	197.162	316.353	2.129	261.649	-	263.778	233.482	34.856.750	-	35.090.232
SUB-TOTAL	2.380.551	1.627.512	2.054.477								
CRESC. PERÍODO	0,00 %	-31,63 %	26,23 %								
Setembro	211.846	217.950	-	-	-	-	-	-	-	-	-
Outubro	177.096	166.030	-	-	-	-	-	-	-	-	-
Novembro	214.840	82.491	-	-	-	-	-	-	-	-	-
Dezembro	194.591	176.877	-	-	-	-	-	-	-	-	-
TOTAIS	3.178.924	2.270.860	2.054.477	16.432	1.913.103	-	1.929.535	1.799.184	244.090.527	-	245.889.711

MESES	RELOGIO DE PULSO E BOLSO										
	QTD. PRODUZIDA			QUANTIDADE VENDIDA - 2024				FATURAMENTO EM US\$ 1,00			
	2022	2023	2024(*)	LOCAL	NACIONAL	EXTERIOR	TOTAL	LOCAL	NACIONAL	EXTERIOR	TOTAL
Janeiro	402.866	484.344	407.933	9.598	339.382	-	348.980	266.499	12.335.476	-	12.601.975
Fevereiro	598.732	558.905	542.634	13.797	355.504	-	369.301	409.893	14.134.608	-	14.544.501
Março	627.315	622.513	601.908	10.971	580.446	-	591.417	347.638	22.666.240	-	23.013.878
Abril	547.676	448.888	544.098	30.982	638.478	-	669.460	812.903	24.791.526	-	25.604.429
Mai	587.929	612.391	507.459	30.295	628.019	-	658.314	822.667	22.652.434	-	23.475.101
Junho	499.023	543.403	476.269	17.593	554.305	-	571.898	501.628	18.851.988	-	19.353.616
Julho	604.865	536.269	563.099	30.537	638.618	-	669.155	817.085	22.249.552	-	23.066.637
Agosto	656.752	542.234	538.625	20.857	474.788	-	495.645	584.087	17.035.351	-	17.619.438
SUB-TOTAL	4.525.158	4.348.947	4.182.025								
CRESC. PERÍODO	0,00 %	-3,89 %	-3,84 %								
Setembro	615.796	612.139	-	-	-	-	-	-	-	-	-
Outubro	706.104	705.658	-	-	-	-	-	-	-	-	-
Novembro	902.202	653.520	-	-	-	-	-	-	-	-	-
Dezembro	288.234	161.741	-	-	-	-	-	-	-	-	-
TOTAIS	7.037.494	6.482.005	4.182.025	164.630	4.209.540	-	4.374.170	4.562.400	154.717.175	-	159.279.575

Fonte: CGPRO/SAP

(*) Dados parciais.

SETOR INDUSTRIAL
PRODUÇÃO, VENDA E FATURAMENTO DOS PRINCIPAIS PRODUTOS DO PIM - MÊS/MÊS

MESES	CINESCOPIO PARA TELEVISOR										
	QTD. PRODUZIDA			QUANTIDADE VENDIDA - 2024				FATURAMENTO EM US\$ 1,00			
	2022	2023	2024(*)	LOCAL	NACIONAL	EXTERIOR	TOTAL	LOCAL	NACIONAL	EXTERIOR	TOTAL
Janeiro	-	-	-	-	-	-	-	-	-	-	-
Fevereiro	-	-	-	-	-	-	-	-	-	-	-
Março	-	-	-	-	-	-	-	-	-	-	-
Abril	-	-	-	-	-	-	-	-	-	-	-
Maio	-	-	-	-	-	-	-	-	-	-	-
Junho	-	-	-	-	-	-	-	-	-	-	-
Julho	-	-	-	-	-	-	-	-	-	-	-
Agosto	-	-	-	-	-	-	-	-	-	-	-
SUB-TOTAL	-	-	-	-	-	-	-	-	-	-	-
CRESC. PERÍODO	0,00 %	0,00 %	0,00 %	-	-	-	-	-	-	-	-
Setembro	-	-	-	-	-	-	-	-	-	-	-
Outubro	-	-	-	-	-	-	-	-	-	-	-
Novembro	-	-	-	-	-	-	-	-	-	-	-
Dezembro	-	-	-	-	-	-	-	-	-	-	-
TOTAIS	-	-	-	-	-	-	-	-	-	-	-

MESES	APARS. TELEFONICO - INCLUSIVE PORTEIRO ELETRONICO										
	QTD. PRODUZIDA			QUANTIDADE VENDIDA - 2024				FATURAMENTO EM US\$ 1,00			
	2022	2023	2024(*)	LOCAL	NACIONAL	EXTERIOR	TOTAL	LOCAL	NACIONAL	EXTERIOR	TOTAL
Janeiro	2.086	19.109	24.514	-	22.787	-	22.787	-	222.297	-	222.297
Fevereiro	542	26.224	7.518	-	9.059	-	9.059	-	373.352	-	373.352
Março	65.343	33.184	29.968	223	32.727	235	33.185	6.666	847.981	5.298	859.945
Abril	31.876	25.078	49.456	-	11.078	-	11.078	-	305.129	-	305.129
Maio	37.618	25.435	10.412	-	11.472	-	11.472	-	411.582	-	411.582
Junho	34.966	31.362	35.641	98	34.638	210	34.946	2.142	764.017	4.276	770.435
Julho	40.191	21.116	30.103	74	34.386	116	34.576	1.658	759.412	2.406	763.476
Agosto	45.864	10.978	38.396	86	30.645	103	30.834	2.018	774.189	2.056	778.263
SUB-TOTAL	258.486	192.486	226.008	-	-	-	-	-	-	-	-
CRESC. PERÍODO	0,00 %	-25,53 %	17,42 %	-	-	-	-	-	-	-	-
Setembro	42.926	27.220	-	-	-	-	-	-	-	-	-
Outubro	36.002	39.935	-	-	-	-	-	-	-	-	-
Novembro	25.637	21.215	-	-	-	-	-	-	-	-	-
Dezembro	41.684	24.391	-	-	-	-	-	-	-	-	-
TOTAIS	404.735	305.247	226.008	481	186.792	664	187.937	12.484	4.457.959	14.036	4.484.479

Fonte: CGPRO/SAP

(*) Dados parciais.

SETOR INDUSTRIAL
PRODUÇÃO, VENDA E FATURAMENTO DOS PRINCIPAIS PRODUTOS DO PIM - MÊS/MÊS

MESES	TELEFONE CELULAR										
	QTD. PRODUZIDA			QUANTIDADE VENDIDA - 2024				FATURAMENTO EM US\$ 1,00			
	2022	2023	2024(*)	LOCAL	NACIONAL	EXTERIOR	TOTAL	LOCAL	NACIONAL	EXTERIOR	TOTAL
Janeiro	1.285.588	1.133.364	1.089.794	15.620	820.995	-	836.615	4.188.418	217.350.448	-	221.538.866
Fevereiro	1.171.166	1.372.798	1.285.185	34.171	1.293.026	-	1.327.197	6.655.095	283.318.954	-	289.974.049
Março	1.193.041	1.717.003	1.277.285	24.537	1.390.511	-	1.415.048	4.660.447	295.642.907	-	300.303.354
Abril	1.446.332	1.055.011	1.088.439	30.506	927.143	-	957.649	6.385.632	189.664.760	-	196.050.392
Maiο	1.781.426	1.342.979	1.249.019	34.330	1.181.527	-	1.215.857	6.025.585	214.235.961	-	220.261.546
Junho	1.103.344	897.543	946.017	35.023	1.147.755	-	1.182.778	6.186.699	238.955.112	-	245.141.811
Julho	1.232.741	823.242	1.036.467	25.310	860.329	-	885.639	4.057.497	143.172.433	-	147.229.930
Agosto	1.353.011	1.117.431	1.197.933	25.144	1.063.130	-	1.088.274	4.798.726	210.045.012	-	214.843.738
SUB-TOTAL	10.566.649	9.459.371	9.170.139								
CRESC. PERÍODO	0,00 %	-10,48 %	-3,06 %								
Setembro	1.221.236	1.055.793	-	-	-	-	-	-	-	-	-
Outubro	1.678.331	1.208.284	-	-	-	-	-	-	-	-	-
Novembro	1.261.739	947.203	-	-	-	-	-	-	-	-	-
Dezembro	757.831	675.293	-	-	-	-	-	-	-	-	-
TOTAIS	15.485.786	13.345.944	9.170.139	224.641	8.684.416	-	8.909.057	42.958.099	1.792.385.587	-	1.835.343.686

MESES	FORNO MICROONDAS										
	QTD. PRODUZIDA			QUANTIDADE VENDIDA - 2024				FATURAMENTO EM US\$ 1,00			
	2022	2023	2024(*)	LOCAL	NACIONAL	EXTERIOR	TOTAL	LOCAL	NACIONAL	EXTERIOR	TOTAL
Janeiro	305.948	275.527	426.590	5.157	351.254	-	356.411	490.640	36.932.503	-	37.423.143
Fevereiro	341.079	242.988	412.917	3.285	356.267	-	359.552	312.434	36.875.699	-	37.188.133
Março	338.706	346.829	469.894	4.753	468.273	-	473.026	488.554	46.758.071	-	47.246.625
Abril	225.842	267.528	492.846	5.798	447.087	-	452.885	534.129	40.635.981	-	41.170.110
Maiο	265.234	330.837	504.097	3.444	372.420	-	375.864	311.657	36.638.496	-	36.950.153
Junho	241.057	317.134	408.779	3.680	423.463	-	427.143	323.194	38.486.564	-	38.809.758
Julho	281.896	218.441	483.975	2.795	480.506	-	483.301	227.827	37.575.331	-	37.803.158
Agosto	324.709	397.105	461.867	4.529	422.727	-	427.256	385.575	36.631.898	-	37.017.473
SUB-TOTAL	2.324.471	2.396.389	3.660.965								
CRESC. PERÍODO	0,00 %	3,09 %	52,77 %								
Setembro	219.659	411.038	-	-	-	-	-	-	-	-	-
Outubro	268.360	338.936	-	-	-	-	-	-	-	-	-
Novembro	272.508	233.965	-	-	-	-	-	-	-	-	-
Dezembro	207.964	220.775	-	-	-	-	-	-	-	-	-
TOTAIS	3.292.962	3.601.103	3.660.965	33.441	3.321.997	-	3.355.438	3.074.010	310.534.543	-	313.608.553

Fonte: CGPRO/SAP

(*) Dados parciais.

SETOR INDUSTRIAL
PRODUÇÃO, VENDA E FATURAMENTO DOS PRINCIPAIS PRODUTOS DO PIM - MÊS/MÊS

MESES	MOTOCICLETAS, MOTONETAS E CICLOMOTOS										
	QTD. PRODUZIDA			QUANTIDADE VENDIDA - 2024				FATURAMENTO EM US\$ 1,00			
	2022	2023	2024(*)	LOCAL	NACIONAL	EXTERIOR	TOTAL	LOCAL	NACIONAL	EXTERIOR	TOTAL
Janeiro	83.701	128.975	148.327	5.462	138.252	2.764	146.478	15.635.688	434.781.998	8.058.723	458.476.409
Fevereiro	105.854	125.326	147.368	4.269	139.115	4.052	147.436	12.781.880	431.815.633	12.878.049	457.475.562
Março	137.661	156.805	163.433	4.910	156.360	5.022	166.292	15.956.605	491.899.595	17.033.335	524.889.535
Abril	112.799	119.502	166.166	4.901	162.109	3.548	170.558	14.494.955	511.062.225	12.296.738	537.853.918
Mai	129.348	160.151	168.743	5.803	158.882	2.288	166.973	16.062.551	498.996.583	7.381.680	522.440.814
Junho	102.851	102.001	112.596	3.910	110.379	2.653	116.942	10.422.886	334.953.212	8.811.229	354.187.327
Julho	106.110	127.887	156.575	4.714	146.532	5.005	156.251	13.499.709	420.978.354	16.036.075	450.514.138
Agosto	146.812	166.695	170.044	5.356	160.313	4.865	170.534	14.659.590	459.629.406	16.206.714	490.495.710
SUB-TOTAL	925.136	1.087.342	1.233.252								
CRESC. PERÍODO	0,00 %	17,53 %	13,42 %								
Setembro	140.029	144.529	-	-	-	-	-	-	-	-	-
Outubro	141.049	134.075	-	-	-	-	-	-	-	-	-
Novembro	134.265	132.021	-	-	-	-	-	-	-	-	-
Dezembro	90.758	123.835	-	-	-	-	-	-	-	-	-
TOTAIS	1.431.237	1.621.802	1.233.252	39.325	1.171.942	30.197	1.241.464	113.513.864	3.584.117.006	98.702.543	3.796.333.413

MESES	BICICLETAS INCLUSIVE ELÉTRICA (CICLO-ELETRICO)										
	QTD. PRODUZIDA			QUANTIDADE VENDIDA - 2024				FATURAMENTO EM US\$ 1,00			
	2022	2023	2024(*)	LOCAL	NACIONAL	EXTERIOR	TOTAL	LOCAL	NACIONAL	EXTERIOR	TOTAL
Janeiro	62.304	42.961	26.104	1.874	24.543	-	26.417	1.172.213	12.179.528	-	13.351.741
Fevereiro	65.218	42.012	30.653	2.736	26.711	1	29.448	1.522.295	12.679.861	4.550	14.206.706
Março	60.576	59.650	32.487	1.886	25.176	20	27.082	912.864	15.068.399	14.242	15.995.505
Abril	49.981	40.142	34.902	1.974	37.832	-	39.806	1.264.823	15.776.518	-	17.041.341
Mai	59.090	45.890	33.999	2.033	30.484	-	32.517	1.370.460	13.994.729	-	15.365.189
Junho	49.160	41.386	33.912	3.005	28.181	-	31.186	1.895.058	12.783.525	-	14.678.583
Julho	39.031	42.396	30.488	4.275	33.819	-	38.094	1.976.536	11.874.025	-	13.850.561
Agosto	57.157	44.536	36.219	4.144	41.088	-	45.232	1.873.188	17.689.556	-	19.562.744
SUB-TOTAL	442.517	358.973	258.764								
CRESC. PERÍODO	0,00 %	-18,88 %	-27,92 %								
Setembro	49.866	36.505	-	-	-	-	-	-	-	-	-
Outubro	55.490	36.786	-	-	-	-	-	-	-	-	-
Novembro	53.816	37.146	-	-	-	-	-	-	-	-	-
Dezembro	15.090	7.614	-	-	-	-	-	-	-	-	-
TOTAIS	616.779	477.024	258.764	21.927	247.834	21	269.782	11.987.437	112.046.141	18.792	124.052.370

Fonte: CGPRO/SAP

(*) Dados parciais.

SETOR INDUSTRIAL
PRODUÇÃO, VENDA E FATURAMENTO DOS PRINCIPAIS PRODUTOS DO PIM - MÊS/MÊS

MESES	MICROCOMPUTADORES - DESKTOP											
	QTD. PRODUZIDA			QUANTIDADE VENDIDA - 2024				FATURAMENTO EM US\$ 1,00				
	2022	2023	2024(*)	LOCAL	NACIONAL	EXTERIOR	TOTAL	LOCAL	NACIONAL	EXTERIOR	TOTAL	
Janeiro	3.078	1.700	2.316	201	2.740	-	2.941	128.029	1.479.742	-	1.607.771	
Fevereiro	2.998	354	4.801	81	1.858	-	1.939	80.644	1.106.032	-	1.186.676	
Março	3.818	4.062	1.965	20	2.140	-	2.160	12.009	1.946.058	-	1.958.067	
Abril	2.097	1.593	3.083	220	2.541	-	2.761	160.302	1.717.640	-	1.877.942	
Mai	3.342	5.103	5.470	541	3.711	-	4.252	404.175	3.999.757	-	4.403.932	
Junho	1.245	7.540	3.596	183	3.316	-	3.499	121.290	1.511.329	-	1.632.619	
Julho	2.073	12.049	4.186	5	2.636	-	2.641	842	2.392.649	-	2.393.491	
Agosto	6.842	3.504	487	86	5.141	-	5.227	44.698	1.465.592	-	1.510.290	
SUB-TOTAL	25.493	35.905	25.904									
CRESC. PERÍODO	0,00 %	40,84 %	-27,85 %									
Setembro	1.042	3.857	-	-	-	-	-	-	-	-	-	
Outubro	2.088	5.606	-	-	-	-	-	-	-	-	-	
Novembro	2.295	6.491	-	-	-	-	-	-	-	-	-	
Dezembro	1.977	4.757	-	-	-	-	-	-	-	-	-	
TOTAIS	32.895	56.616	25.904	1.337	24.083	-	25.420	951.989	15.618.799	-	16.570.788	

MESES	UNID. EVAPORADORA P/ SPLIT SYSTEM											
	QTD. PRODUZIDA			QUANTIDADE VENDIDA - 2024				FATURAMENTO EM US\$ 1,00				
	2022	2023	2024(*)	LOCAL	NACIONAL	EXTERIOR	TOTAL	LOCAL	NACIONAL	EXTERIOR	TOTAL	
Janeiro	8.244	10.296	82.197	398	86.620	-	87.018	100.831	15.473.677	-	15.574.508	
Fevereiro	10.680	9.354	71.195	268	88.672	-	88.940	64.619	15.436.182	-	15.500.801	
Março	8.117	12.059	84.804	487	73.303	-	73.790	144.595	13.122.199	-	13.266.794	
Abril	6.190	12.789	83.767	352	65.155	-	65.507	93.176	11.244.986	-	11.338.162	
Mai	7.762	5.605	71.769	476	74.587	-	75.063	90.673	13.236.517	-	13.327.190	
Junho	4.756	16.527	75.883	243	74.171	-	74.414	74.296	12.742.468	-	12.816.764	
Julho	2.658	13.261	107.316	819	89.034	-	89.853	133.302	13.134.470	-	13.267.772	
Agosto	20.766	6.922	107.006	545	92.526	-	93.071	115.004	13.887.643	-	14.002.647	
SUB-TOTAL	69.173	86.813	683.937									
CRESC. PERÍODO	0,00 %	25,50 %	687,83 %									
Setembro	10.277	78.687	-	-	-	-	-	-	-	-	-	
Outubro	15.068	71.442	-	-	-	-	-	-	-	-	-	
Novembro	23.388	71.428	-	-	-	-	-	-	-	-	-	
Dezembro	18.660	73.433	-	-	-	-	-	-	-	-	-	
TOTAIS	136.566	381.803	683.937	3.588	644.068	-	647.656	816.496	108.278.142	-	109.094.638	

Fonte: CGPRO/SAP

(*) Dados parciais.

SETOR INDUSTRIAL
PRODUÇÃO, VENDA E FATURAMENTO DOS PRINCIPAIS PRODUTOS DO PIM - MÊS/MÊS

MESES	UNID. CONDENSADORA P/ SPLIT SYSTEM										
	QTD. PRODUZIDA			QUANTIDADE VENDIDA - 2024				FATURAMENTO EM US\$ 1,00			
	2022	2023	2024(*)	LOCAL	NACIONAL	EXTERIOR	TOTAL	LOCAL	NACIONAL	EXTERIOR	TOTAL
Janeiro	5.204	6.775	96.210	507	84.761	-	85.268	269.142	34.124.008	-	34.393.150
Fevereiro	7.565	6.146	59.363	352	84.109	-	84.461	195.300	32.130.855	-	32.326.155
Março	6.302	7.458	66.051	480	68.299	-	68.779	324.758	25.567.013	-	25.891.771
Abril	6.994	4.921	66.536	361	57.752	-	58.113	189.162	19.734.688	-	19.923.850
Mai	7.492	364	63.526	472	60.324	-	60.796	168.767	20.997.144	-	21.165.911
Junho	5.810	7.766	78.059	228	64.393	-	64.621	154.795	22.220.356	-	22.375.151
Julho	3.702	7.439	107.070	818	81.675	-	82.493	250.737	24.194.603	-	24.445.340
Agosto	8.863	9.040	94.265	559	86.453	-	87.012	249.186	26.333.613	-	26.582.799
SUB-TOTAL	51.932	49.909	631.080								
CRESC. PERÍODO	0,00 %	-3,90 %	1.164,46 %								
Setembro	7.876	69.549	-	-	-	-	-	-	-	-	-
Outubro	7.759	73.207	-	-	-	-	-	-	-	-	-
Novembro	8.744	58.917	-	-	-	-	-	-	-	-	-
Dezembro	5.514	59.562	-	-	-	-	-	-	-	-	-
TOTAIS	81.825	311.144	631.080	3.777	587.766	-	591.543	1.801.847	205.302.280	-	207.104.127

MESES	TELEVISOR COM TELA DE PLASMA										
	QTD. PRODUZIDA			QUANTIDADE VENDIDA - 2024				FATURAMENTO EM US\$ 1,00			
	2022	2023	2024(*)	LOCAL	NACIONAL	EXTERIOR	TOTAL	LOCAL	NACIONAL	EXTERIOR	TOTAL
Janeiro	-	-	-	-	-	-	-	-	-	-	-
Fevereiro	-	-	-	-	-	-	-	-	-	-	-
Março	-	-	-	-	-	-	-	-	-	-	-
Abril	-	-	-	-	-	-	-	-	-	-	-
Mai	-	-	-	-	-	-	-	-	-	-	-
Junho	-	-	-	-	-	-	-	-	-	-	-
Julho	-	-	-	-	-	-	-	-	-	-	-
Agosto	-	-	-	-	-	-	-	-	-	-	-
SUB-TOTAL	-	-	-	-	-	-	-	-	-	-	-
CRESC. PERÍODO	0,00 %	0,00 %	0,00 %								
Setembro	-	-	-	-	-	-	-	-	-	-	-
Outubro	-	-	-	-	-	-	-	-	-	-	-
Novembro	-	-	-	-	-	-	-	-	-	-	-
Dezembro	-	-	-	-	-	-	-	-	-	-	-
TOTAIS	-	-	-	-	-	-	-	-	-	-	-

Fonte: CGPRO/SAP

(*) Dados parciais.

SETOR INDUSTRIAL
PRODUÇÃO, VENDA E FATURAMENTO DOS PRINCIPAIS PRODUTOS DO PIM - MÊS/MÊS

MESES	TELEVISOR COM TELA LCD E OLED										
	QTD. PRODUZIDA			QUANTIDADE VENDIDA - 2024				FATURAMENTO EM US\$ 1,00			
	2022	2023	2024(*)	LOCAL	NACIONAL	EXTERIOR	TOTAL	LOCAL	NACIONAL	EXTERIOR	TOTAL
Janeiro	673.979	1.023.807	1.169.900	21.910	942.284	-	964.194	8.096.501	335.344.820	-	343.441.321
Fevereiro	779.908	947.302	1.079.331	197.177	958.215	-	1.155.392	49.469.904	337.422.460	-	386.892.364
Março	811.800	1.257.372	1.143.288	20.328	1.073.557	-	1.093.885	7.034.369	360.331.507	-	367.365.876
Abril	708.064	1.049.674	1.120.828	17.978	1.091.664	-	1.109.642	5.360.864	335.853.049	-	341.213.913
Mai	925.702	1.108.427	1.345.088	23.072	1.277.440	-	1.300.512	7.527.977	421.200.485	-	428.728.462
Junho	624.850	974.090	1.096.242	24.911	1.113.062	-	1.137.973	7.945.658	329.332.676	-	337.278.334
Julho	852.865	971.280	1.339.689	18.326	1.063.912	-	1.082.238	5.462.352	315.711.130	-	321.173.482
Agosto	1.216.853	1.305.657	1.486.122	24.504	1.210.117	-	1.234.621	6.860.131	369.772.193	-	376.632.324
SUB-TOTAL	6.594.021	8.637.609	9.780.488								
CRESC. PERÍODO	0,00 %	30,99 %	13,23 %								
Setembro	1.436.462	1.115.265	-	-	-	-	-	-	-	-	-
Outubro	1.337.419	945.966	-	-	-	-	-	-	-	-	-
Novembro	977.171	401.257	-	-	-	-	-	-	-	-	-
Dezembro	761.382	676.229	-	-	-	-	-	-	-	-	-
TOTAIS	11.106.455	11.776.326	9.780.488	348.206	8.730.251	-	9.078.457	97.757.756	2.804.968.320	-	2.902.726.076

MESES	MICROCOMPUTADOR PORTÁTIL										
	QTD. PRODUZIDA			QUANTIDADE VENDIDA - 2024				FATURAMENTO EM US\$ 1,00			
	2022	2023	2024(*)	LOCAL	NACIONAL	EXTERIOR	TOTAL	LOCAL	NACIONAL	EXTERIOR	TOTAL
Janeiro	30.806	10.897	46.534	918	39.142	-	40.060	479.879	20.601.947	-	21.081.826
Fevereiro	25.840	26.312	46.767	3.035	43.436	-	46.471	1.801.839	16.532.383	-	18.334.222
Março	46.058	45.306	57.373	2.262	46.237	-	48.499	1.428.739	20.021.588	-	21.450.327
Abril	56.733	63.792	46.515	1.434	49.468	-	50.902	715.087	22.121.674	-	22.836.761
Mai	76.529	76.829	37.436	1.738	28.992	-	30.730	906.047	12.738.491	-	13.644.538
Junho	83.704	43.058	35.731	2.311	41.682	2	43.995	810.598	16.096.442	1.217	16.908.257
Julho	65.259	43.838	34.210	1.152	32.655	1	33.808	397.157	13.000.719	1.718	13.399.594
Agosto	54.384	49.926	63.138	2.941	49.786	20	52.747	1.863.182	19.377.380	20.466	21.261.028
SUB-TOTAL	439.313	359.958	367.704								
CRESC. PERÍODO	0,00 %	-18,06 %	2,15 %								
Setembro	48.497	30.742	-	-	-	-	-	-	-	-	-
Outubro	54.704	39.288	-	-	-	-	-	-	-	-	-
Novembro	29.901	51.229	-	-	-	-	-	-	-	-	-
Dezembro	36.962	59.824	-	-	-	-	-	-	-	-	-
TOTAIS	609.377	541.041	367.704	15.791	331.398	23	347.212	8.402.528	140.490.624	23.401	148.916.553

Fonte: CGPRO/SAP

(*) Dados parciais.

SETOR INDUSTRIAL
PRODUÇÃO, VENDA E FATURAMENTO DOS PRINCIPAIS PRODUTOS DO PIM - MÊS/MÊS

MESES	TABLET PC										
	QTD. PRODUZIDA			QUANTIDADE VENDIDA - 2024				FATURAMENTO EM US\$ 1,00			
	2022	2023	2024(*)	LOCAL	NACIONAL	EXTERIOR	TOTAL	LOCAL	NACIONAL	EXTERIOR	TOTAL
Janeiro	168.020	122.901	126.451	722	96.832	-	97.554	196.946	28.490.643	-	28.687.589
Fevereiro	173.278	121.526	101.996	545	98.012	-	98.557	201.382	30.286.547	-	30.487.929
Março	164.944	201.789	117.150	1.422	133.877	-	135.299	389.514	37.514.329	-	37.903.843
Abril	207.936	106.425	167.063	2.731	142.234	-	144.965	750.480	37.142.579	-	37.893.059
Mai	295.897	144.159	183.498	1.368	161.882	-	163.250	337.361	42.361.282	-	42.698.643
Junho	199.407	99.335	140.638	1.922	194.587	-	196.509	426.434	47.894.844	-	48.321.278
Julho	126.213	58.437	125.021	1.030	91.796	-	92.826	315.806	22.873.458	-	23.189.264
Agosto	90.429	106.010	147.233	1.158	134.640	-	135.798	301.445	38.867.169	-	39.168.614
SUB-TOTAL	1.426.124	960.582	1.109.050								
CRESC. PERÍODO	0,00 %	-32,64 %	15,46 %								
Setembro	84.265	95.181	-	-	-	-	-	-	-	-	-
Outubro	110.282	80.505	-	-	-	-	-	-	-	-	-
Novembro	91.293	117.075	-	-	-	-	-	-	-	-	-
Dezembro	57.696	59.026	-	-	-	-	-	-	-	-	-
TOTAIS	1.769.660	1.312.369	1.109.050	10.898	1.053.860	-	1.064.758	2.919.368	285.430.851	-	288.350.219

MESES	TELEVISOR EM CORES										
	QTD. PRODUZIDA			QUANTIDADE VENDIDA - 2024				FATURAMENTO EM US\$ 1,00			
	2022	2023	2024(*)	LOCAL	NACIONAL	EXTERIOR	TOTAL	LOCAL	NACIONAL	EXTERIOR	TOTAL
Janeiro	-	-	-	-	-	-	-	-	-	-	-
Fevereiro	-	-	-	-	-	-	-	-	-	-	-
Março	-	-	-	-	-	-	-	-	-	-	-
Abril	-	-	-	-	-	-	-	-	-	-	-
Mai	-	-	-	-	-	-	-	-	-	-	-
Junho	-	-	-	-	-	-	-	-	-	-	-
Julho	-	-	-	-	-	-	-	-	-	-	-
Agosto	-	-	-	-	-	-	-	-	-	-	-
SUB-TOTAL	-	-	-	-	-	-	-	-	-	-	-
CRESC. PERÍODO	0,00 %	0,00 %	0,00 %								
Setembro	-	-	-	-	-	-	-	-	-	-	-
Outubro	-	-	-	-	-	-	-	-	-	-	-
Novembro	-	-	-	-	-	-	-	-	-	-	-
Dezembro	-	-	-	-	-	-	-	-	-	-	-
TOTAIS	-	-	-	-	-	-	-	-	-	-	-

Fonte: CGPRO/SAP

(*) Dados parciais.

SETOR INDUSTRIAL
PRODUÇÃO, VENDA E FATURAMENTO DOS PRINCIPAIS PRODUTOS DO PIM - MÊS/MÊS

MESES	ARTIGOS E EQUIPAMENTOS P/ CULTURA FISICA (STEPPER,BICILETA ERG. ESTEIRA ROLANTE)										
	QTD. PRODUZIDA			QUANTIDADE VENDIDA - 2024				FATURAMENTO EM US\$ 1,00			
	2022	2023	2024(*)	LOCAL	NACIONAL	EXTERIOR	TOTAL	LOCAL	NACIONAL	EXTERIOR	TOTAL
Janeiro	2.602	2.987	1.848	46	1.463	-	1.509	46.779	2.666.159	-	2.712.938
Fevereiro	2.146	2.646	1.976	29	1.558	-	1.587	25.647	2.384.958	-	2.410.605
Março	3.842	3.602	2.650	46	1.783	-	1.829	38.952	2.574.072	-	2.613.024
Abril	4.533	3.469	2.353	147	1.490	-	1.637	282.428	2.288.811	-	2.571.239
Maio	4.062	1.972	2.379	26	1.491	-	1.517	14.000	2.190.780	-	2.204.780
Junho	3.825	2.466	2.733	66	1.888	-	1.954	116.800	1.957.054	-	2.073.854
Julho	5.054	2.362	3.462	73	2.269	-	2.342	99.729	2.445.401	-	2.545.130
Agosto	3.248	4.458	3.674	25	2.882	-	2.907	18.032	3.313.341	-	3.331.373
SUB-TOTAL	29.312	23.962	21.075								
CRESC. PERÍODO	0,00 %	-18,25 %	-12,05 %								
Setembro	2.477	2.565	-	-	-	-	-	-	-	-	-
Outubro	5.635	2.884	-	-	-	-	-	-	-	-	-
Novembro	3.187	2.027	-	-	-	-	-	-	-	-	-
Dezembro	1.273	2.116	-	-	-	-	-	-	-	-	-
TOTAIS	41.884	33.554	21.075	458	14.824	-	15.282	642.367	19.820.576	-	20.462.943

MESES	APARELHO RECEPTOR DE POSICIONAMENTO GLOBAL POR SATÉLITE - GPS										
	QTD. PRODUZIDA			QUANTIDADE VENDIDA - 2024				FATURAMENTO EM US\$ 1,00			
	2022	2023	2024(*)	LOCAL	NACIONAL	EXTERIOR	TOTAL	LOCAL	NACIONAL	EXTERIOR	TOTAL
Janeiro	3.748	6.308	6.453	1.170	1.150	-	2.320	59.059	67.309	-	126.368
Fevereiro	5.794	5.718	7.960	870	3.700	-	4.570	43.254	242.534	-	285.788
Março	4.465	8.462	8.001	320	1.439	-	1.759	16.292	76.977	-	93.269
Abril	4.669	7.697	8.794	300	2.311	-	2.611	14.676	102.184	-	116.860
Maio	5.068	9.107	8.260	270	1.866	-	2.136	13.228	92.868	-	106.096
Junho	8.750	-	9.117	800	1.626	1.074	3.500	36.517	79.832	168.681	285.030
Julho	7.503	5.562	2.490	460	911	-	1.371	20.310	41.571	-	61.881
Agosto	6.816	7.954	5.738	1.400	2.166	-	3.566	61.773	92.876	-	154.649
SUB-TOTAL	46.813	50.808	56.813								
CRESC. PERÍODO	0,00 %	8,53 %	11,82 %								
Setembro	9.221	7.947	-	-	-	-	-	-	-	-	-
Outubro	6.923	5.749	-	-	-	-	-	-	-	-	-
Novembro	8.153	6.623	-	-	-	-	-	-	-	-	-
Dezembro	2.570	2.714	-	-	-	-	-	-	-	-	-
TOTAIS	73.680	73.841	56.813	5.590	15.169	1.074	21.833	265.109	796.151	168.681	1.229.941

Fonte: CGPRO/SAP

(*) Dados parciais.

SETOR INDUSTRIAL
PRODUÇÃO, VENDA E FATURAMENTO DOS PRINCIPAIS PRODUTOS DO PIM - MÊS/MÊS

MESES	LAMINAS E CARTUCHOS (UNIDADE)										
	QTD. PRODUZIDA			QUANTIDADE VENDIDA - 2024				FATURAMENTO EM US\$ 1,00			
	2022	2023	2024(*)	LOCAL	NACIONAL	EXTERIOR	TOTAL	LOCAL	NACIONAL	EXTERIOR	TOTAL
Janeiro	9.778.360	19.189.720	13.020.112	77.760	1.654.104	4.286.296	6.018.160	20.947	1.280.625	1.384.385	2.685.957
Fevereiro	13.666.416	15.419.360	8.607.464	127.008	3.263.670	1.019.076	4.409.754	33.168	1.535.140	308.942	1.877.250
Março	15.379.984	23.844.572	9.490.664	-	2.681.580	947.212	3.628.792	-	1.639.538	311.320	1.950.858
Abril	14.431.857	18.680.684	7.466.583	276.480	2.805.945	502.928	3.585.353	55.269	1.898.840	130.052	2.084.161
Maiο	17.775.100	10.830.764	2.711.592	124.800	1.596.447	578.376	2.299.623	21.556	933.104	224.430	1.179.090
Junho	16.625.704	12.173.824	4.127.832	-	2.635.062	675.840	3.310.902	-	1.210.224	253.043	1.463.267
Julho	22.257.152	18.417.084	3.011.421	-	891.009	371.736	1.262.745	-	1.426.573	130.494	1.557.067
Agosto	17.784.872	21.232.641	-	-	-	-	-	-	-	-	-
SUB-TOTAL	127.699.445	139.788.649	48.435.668								
CRESC. PERÍODO	0,00 %	9,47 %	-65,35 %								
Setembro	14.257.552	12.377.796	-	-	-	-	-	-	-	-	-
Outubro	14.642.308	7.410.448	-	-	-	-	-	-	-	-	-
Novembro	16.910.392	8.292.360	-	-	-	-	-	-	-	-	-
Dezembro	11.736.048	6.311.148	-	-	-	-	-	-	-	-	-
TOTAIS	185.245.745	174.180.401	48.435.668	606.048	15.527.817	8.381.464	24.515.329	130.940	9.924.044	2.742.666	12.797.650

MESES	LAMINAS E CARTUCHOS (MIL UNIDADES)										
	QTD. PRODUZIDA			QUANTIDADE VENDIDA - 2024				FATURAMENTO EM US\$ 1,00			
	2022	2023	2024(*)	LOCAL	NACIONAL	EXTERIOR	TOTAL	LOCAL	NACIONAL	EXTERIOR	TOTAL
Janeiro	74.695	46.452	72.191	-	44.702	437	45.139	-	551.285	10.023	561.308
Fevereiro	55.743	56.916	92.100	-	44.312	749	45.061	-	882.335	14.160	896.495
Março	72.055	105.281	77.457	-	38.344	5.803	44.147	-	890.522	110.137	1.000.659
Abril	68.048	76.187	82.120	-	55.199	4.226	59.425	-	1.051.333	78.275	1.129.608
Maiο	89.049	83.862	48.076	17	20.292	119	20.428	257	441.019	9.038	450.314
Junho	85.124	99.554	59.443	-	9.750	-	9.750	-	206.097	-	206.097
Julho	64.743	61.169	29.604	-	1.361	2.678	4.039	-	31.879	43.894	75.773
Agosto	66.915	70.686	46.304	-	27.251	2.652	29.903	-	627.399	47.051	674.450
SUB-TOTAL	576.372	600.107	507.295								
CRESC. PERÍODO	0,00 %	4,12 %	-15,47 %								
Setembro	66.180	82.312	-	-	-	-	-	-	-	-	-
Outubro	60.378	75.891	-	-	-	-	-	-	-	-	-
Novembro	52.779	76.842	-	-	-	-	-	-	-	-	-
Dezembro	52.594	46.084	-	-	-	-	-	-	-	-	-
TOTAIS	808.303	881.236	507.295	17	241.211	16.664	257.892	257	4.681.869	312.578	4.994.704

Fonte: CGPRO/SAP

(*) Dados parciais.

SETOR INDUSTRIAL
PRODUÇÃO, VENDA E FATURAMENTO DOS PRINCIPAIS PRODUTOS DO PIM - MÊS/MÊS

MESES	DVD RECORD PLAYER INCLUSIVE BLU RAY										
	QTD. PRODUZIDA			QUANTIDADE VENDIDA - 2024				FATURAMENTO EM US\$ 1,00			
	2022	2023	2024(*)	LOCAL	NACIONAL	EXTERIOR	TOTAL	LOCAL	NACIONAL	EXTERIOR	TOTAL
Janeiro	17.318	-	-	-	3.808	-	3.808	-	13.516	-	13.516
Fevereiro	6.594	-	-	54	1	-	55	856	13	-	869
Março	13.844	-	-	-	3.337	-	3.337	-	27.512	-	27.512
Abril	13.865	-	-	-	7.189	-	7.189	-	39.119	-	39.119
Maio	-	-	-	12	5.979	-	5.991	184	35.791	-	35.975
Junho	3.071	-	-	-	3.262	-	3.262	-	16.239	-	16.239
Julho	2.737	-	-	-	7.864	-	7.864	-	44.106	-	44.106
Agosto	753	-	-	-	3.905	-	3.905	-	17.346	-	17.346
SUB-TOTAL	58.182	-	-	-	-	-	-	-	-	-	-
CRESC. PERÍODO	0,00 %	-100,00 %	0,00 %	-	-	-	-	-	-	-	-
Setembro	-	-	-	-	-	-	-	-	-	-	-
Outubro	20	-	-	-	-	-	-	-	-	-	-
Novembro	-	-	-	-	-	-	-	-	-	-	-
Dezembro	-	-	-	-	-	-	-	-	-	-	-
TOTAIS	58.202	-	-	66	35.345	-	35.411	1.040	193.642	-	194.682

MESES	APARELHOS DE BARBEAR										
	QTD. PRODUZIDA			QUANTIDADE VENDIDA - 2024				FATURAMENTO EM US\$ 1,00			
	2022	2023	2024(*)	LOCAL	NACIONAL	EXTERIOR	TOTAL	LOCAL	NACIONAL	EXTERIOR	TOTAL
Janeiro	109.902	159.280	161.941	812	133.200	13.337	147.349	153.626	25.428.214	2.365.701	27.947.541
Fevereiro	131.430	122.759	147.246	52.787	76.706	10.629	140.122	4.392.018	19.843.820	1.703.155	25.938.993
Março	131.101	170.771	171.246	81.348	84.965	11.252	177.565	5.036.114	20.919.489	1.666.920	27.622.523
Abril	130.608	152.845	158.130	78.502	81.363	6.159	166.024	4.435.973	20.536.162	1.051.448	26.023.583
Maio	127.930	142.350	153.771	58.177	76.083	7.903	142.163	4.610.625	18.215.543	1.057.416	23.883.584
Junho	112.205	142.656	151.966	65.133	82.061	7.640	154.834	4.284.785	18.008.496	943.056	23.236.337
Julho	147.877	119.053	156.889	56.643	74.513	10.474	141.630	4.381.925	17.243.004	1.457.058	23.081.987
Agosto	141.229	135.941	87.642	59.626	22.197	6.276	88.099	4.377.130	6.127.304	975.318	11.479.752
SUB-TOTAL	1.032.282	1.145.655	1.188.831	-	-	-	-	-	-	-	-
CRESC. PERÍODO	0,00 %	10,98 %	3,77 %	-	-	-	-	-	-	-	-
Setembro	125.086	141.716	-	-	-	-	-	-	-	-	-
Outubro	139.619	148.334	-	-	-	-	-	-	-	-	-
Novembro	136.690	142.561	-	-	-	-	-	-	-	-	-
Dezembro	122.510	131.713	-	-	-	-	-	-	-	-	-
TOTAIS	1.556.187	1.709.979	1.188.831	453.028	631.088	73.670	1.157.786	31.672.196	146.322.032	11.220.072	189.214.300

Fonte: CGPRO/SAP

(*) Dados parciais.

SETOR INDUSTRIAL
PRODUÇÃO, VENDA E FATURAMENTO DOS PRINCIPAIS PRODUTOS DO PIM - MÊS/MÊS

MESES	DISCO DIGITAL A LASER GRAVADO (BLU-RAY)										
	QTD. PRODUZIDA			QUANTIDADE VENDIDA - 2024				FATURAMENTO EM US\$ 1,00			
	2022	2023	2024(*)	LOCAL	NACIONAL	EXTERIOR	TOTAL	LOCAL	NACIONAL	EXTERIOR	TOTAL
Janeiro	96.739	43.132	50.730	234	61.251	165.460	226.945	9.799	1.988.392	793.164	2.791.355
Fevereiro	293.639	35.515	73.748	30	38.506	13.200	51.736	1.369	1.492.207	62.471	1.556.047
Março	102.483	93.037	12.900	30	43.666	-	43.696	1.513	1.559.252	-	1.560.765
Abril	51.226	13.840	125.025	20	80.129	92.600	172.749	974	1.259.555	429.015	1.689.544
Maiο	78.166	51.287	101.049	-	101.738	21.020	122.758	-	1.844.130	143.058	1.987.188
Junho	49.776	31.056	154.750	350	53.245	128.340	181.935	10.629	1.392.552	559.864	1.963.045
Julho	208.692	7.194	290.864	-	37.625	189.200	226.825	-	705.862	807.294	1.513.156
Agosto	369.875	16.328	160.220	245	96.036	97.500	193.781	7.319	1.969.619	404.448	2.381.386
SUB-TOTAL	1.250.596	291.389	969.286								
CRESC. PERÍODO	0,00 %	-76,70 %	232,64 %								
Setembro	297.036	321.478	-	-	-	-	-	-	-	-	-
Outubro	748.373	63.491	-	-	-	-	-	-	-	-	-
Novembro	215.922	17.913	-	-	-	-	-	-	-	-	-
Dezembro	91.441	420.246	-	-	-	-	-	-	-	-	-
TOTAIS	2.603.368	1.114.517	969.286	909	512.196	707.320	1.220.425	31.603	12.211.569	3.199.314	15.442.486

Fonte: CGPRO/SAP

(*) Dados parciais.

SETOR INDUSTRIAL
PRODUÇÃO, VENDA E FATURAMENTO DOS PRINCIPAIS COMPONENTES E INSUMOS

COMPONENTES / INSUMOS	UNIDADE	2023			
		QUANTIDADE		FATURAMENTO	
		PRODUÇÃO	VENDIDA	(R\$)	(US\$ 1,00)
ALTO-FALANTES	UNIDADE	402.016	358.856	297.399.157	59.865.784
ARTEFATOS DE JOALHERIA	QUILOGRAMA LÍQUIDO	269.201	257.976	1.388.089.799	278.056.889
ARTIGO DE POLIESTIRENO EXPANSIVEL (INCLUSIVE PRE-FORMA PET PARA RECIPIENTE)	QUILOGRAMA LÍQUIDO	52.403.094	52.732.612	624.762.836	125.371.864
BATERIA PARA TELEFONE CELULAR	UNIDADE	15.092.985	16.428.179	874.324.897	174.821.697
CAPACITORES FIXOS E VARIÁVEIS	UNIDADE	2.492.624	1.709.192	53.073.250	10.569.138
CARBURADORES PARA MOTORES DE EXPLOSAO	UNIDADE	38.971	40.328	10.770.581	2.150.622
CARREGADORES PARA TELEFONE CELULAR	UNIDADE	3.331.368	4.025.463	55.421.302	11.054.334
CONDUTORES ELETRICOS	UNIDADE	40.640.547	40.920.140	182.988.836	36.692.997
EMBREAGEM DE FRICCAO	UNIDADE	1.428.133	382.143	48.166.190	9.662.343
GERADORES PARA MOTORES DE EXPLOSAO	UNIDADE	66.451	66.452	12.695.302	2.548.109
LENTE	UNIDADE	14.132.434	10.397.541	416.629.508	83.693.747
MOTORES DE EXPLOSAO	UNIDADE	25.343	25.761	127.849.115	25.643.334
OBRAS DE FERRO OU ACO (QUILOGRAMA LIQUIDO)	QUILOGRAMA LÍQUIDO	265.505.372	254.645.502	787.052.401	157.258.154
OUTRAS OBRAS DE PLASTICOS	QUILOGRAMA LÍQUIDO	45.345.202	37.915.585	698.369.743	139.899.031
PARTES E PECAS P/APARELHO ELETROELETRONICO (INJEÇÃO PLASTICA)	UNIDADE	3.636.392	3.517.849	99.706.327	20.053.137
PARTES E PÇS. P/ APARES. ELETRO (INJEÇÃO PLASTICA) - QUILOGRAMA LIQUIDO	QUILOGRAMA LÍQUIDO	81.771.218	77.277.662	522.810.118	105.248.122
PARTES, PECAS E ACESSORIOS PARA DUAS RODAS (UNIDADE)	UNIDADE	18.392.453	17.068.277	1.097.519.756	219.665.213
PARTES, PECAS E ACESSORIOS PARA DUAS RODAS (UNIDADE)	QUILOGRAMA LÍQUIDO	13.438.819	10.861.444	485.652.398	97.399.835
PARTES, PÇS. E ACESSÓRIOS P/ DUAS RODAS (QUILOGRAMA LIQUIDO)	QUILOGRAMA LÍQUIDO	59.110.970	52.415.665	1.089.388.516	218.337.147
PEÇAS METÁLICAS ESTAMPADAS PARA CONDICIONADOR DE AR	QUILOGRAMA LÍQUIDO	518.144	521.554	24.153.848	4.866.883
PEÇAS PLÁSTICAS PARA CONDICIONADOR DE AR (QUILOGRAMA)	QUILOGRAMA LÍQUIDO	9.263.153	8.259.259	107.707.140	21.745.543
PLACA DE CIRCUITO MONTADA (EXCETO DE USO EM INFORMATICA)	UNIDADE	22.742.912	13.430.548	484.055.419	97.139.270
PREPARAÇÕES P/ ELABORACAO DE BEBIDAS (CONCENTRADOS E EXTRATOS)	QUILOGRAMA LÍQUIDO	224.361.172	227.340.780	10.088.883.517	2.021.876.931
TRANSFORMADORES	UNIDADE	3.449.512	17.017	173.402.139	35.058.315

FONTE: CGPRO/SAP

SETOR INDUSTRIAL
PRODUÇÃO, VENDA E FATURAMENTO DOS PRINCIPAIS COMPONENTES E INSUMOS

COMPONENTES / INSUMOS	UNIDADE	2024(*)			
		QUANTIDADE		FATURAMENTO	
		PRODUÇÃO	VENDIDA	(R\$)	(US\$ 1,00)
ALTO-FALANTES	UNIDADE	389.867	388.271	458.532.686	86.740.755
ARTEFATOS DE JOALHERIA	QUILOGRAMA LÍQUIDO	278.471	289.249	1.428.870.846	268.069.878
ARTIGO DE POLIESTIRENO EXPANSIVEL (INCLUSIVE PRE-FORMA PET PARA RECIPIENTE)	QUILOGRAMA LÍQUIDO	38.977.431	39.582.734	471.890.329	89.679.303
BATERIA PARA TELEFONE CELULAR	UNIDADE	11.673.359	11.549.150	541.300.043	101.807.364
CAPACITORES FIXOS E VARIÁVEIS	UNIDADE	844.425	809.524	20.513.006	3.908.522
CARBURADORES PARA MOTORES DE EXPLOSAO	UNIDADE	25.313	25.097	6.830.346	1.312.299
CARREGADORES PARA TELEFONE CELULAR	UNIDADE	2.102.660	2.140.917	28.214.134	5.453.867
CONDUTORES ELETRICOS	UNIDADE	38.595.123	37.376.290	159.616.296	30.232.132
EMBREGEM DE FRICCAO	UNIDADE	1.051.000	353.939	39.358.370	7.491.996
GERADORES PARA MOTORES DE EXPLOSAO	UNIDADE	57.704	57.056	10.841.776	2.047.959
LENTE	UNIDADE	10.641.061	6.996.740	279.724.646	53.105.736
MOTORES DE EXPLOSAO	UNIDADE	17.230	31.872	126.606.837	24.176.802
OBRAS DE FERRO OU ACO (QUILOGRAMA LIQUIDO)	QUILOGRAMA LÍQUIDO	140.440.259	61.525.282	170.902.032	34.087.356
OUTRAS OBRAS DE PLASTICOS	QUILOGRAMA LÍQUIDO	49.803.898	43.192.137	669.517.717	127.967.520
PARTES E PECAS P/APARELHO ELETROELETRONICO (INJEÇÃO PLASTICA)	UNIDADE	2.829.933	2.897.687	85.995.396	16.414.505
PARTES E PÇS. P/ APARES. ELETRO (INJEÇÃO PLASTICA) - QUILOGRAMA LIQUIDO	QUILOGRAMA LÍQUIDO	91.893.203	93.765.048	352.625.679	67.203.936
PARTES, PECAS E ACESSORIOS PARA DUAS RODAS (UNIDADE)	QUILOGRAMA LÍQUIDO	9.380.957	7.736.283	362.917.130	69.056.983
PARTES, PECAS E ACESSORIOS PARA DUAS RODAS (UNIDADE)	UNIDADE	13.857.620	12.289.883	788.971.753	150.629.493
PARTES, PÇS. E ACESSÓRIOS P/ DUAS RODAS (QUILOGRAMA LIQUIDO)	QUILOGRAMA LÍQUIDO	53.258.984	49.062.948	828.325.184	158.072.709
PEÇAS METÁLICAS ESTAMPADAS PARA CONDICIONADOR DE AR	QUILOGRAMA LÍQUIDO	2.112.415	2.117.532	28.775.937	5.433.321
PEÇAS PLÁSTICAS PARA CONDICIONADOR DE AR (QUILOGRAMA)	QUILOGRAMA LÍQUIDO	10.303.294	15.011.704	125.482.504	23.945.002
PLACA DE CIRCUITO MONTADA (EXCETO DE USO EM INFORMATICA)	UNIDADE	23.476.709	13.952.022	409.872.063	77.304.301
PREPARAÇÕES P/ ELABORACAO DE BEBIDAS (CONCENTRADOS E EXTRATOS)	QUILOGRAMA LÍQUIDO	163.401.088	143.291.262	7.519.877.160	1.432.816.925
TRANSFORMADORES	UNIDADE	1.817.327	12.693	162.168.856	30.465.772

FONTE: CGPRO/SAP

(*)Até AGOSTO - Dados Parciais

SETOR INDUSTRIAL
PRINCIPAIS PRODUTOS PRODUZIDOS E EXPORTADOS PELO POLO INDUSTRIAL DE MANAUS

PRODUTO	UNIDADE	ANOS					
		2019	2020	2021	2022	2023	2024(*)
ALARME ELETRÔNICO PARA VEÍCULO	UNIDADE	50.651	42.736	62.399	61.073	48.206	14.047
APARELHOS DE BARBEAR NÃO ELÉTRICOS	MIL UNIDADES	19.400.578	117.376	133.236	93.141	101.799	73.670
APARELHOS DE RADIONAVEGAÇÃO	UNIDADE	0	820	1.650	492	5.310	1.074
ARTIGO DE MATÉRIA PLÁSTICA (EXCETO DE POLIESTIRENO EXPANSÍVEL)	QUILOGRAMA LÍQUIDO	328.468	408.916	160.972	454.456	60.921	23.554
ARTIGO DE MATÉRIA PLÁSTICA PARA APETRECHAMENTO DA CONSTRUÇÃO	QUILOGRAMA LÍQUIDO	4.412	0	0	86.186	0	0
ARTIGOS E EQUIPAMENTOS P/ CULTURA FISICA (STEPPER,BICILETA ERG. ESTEIRA ROLANTE)	UNIDADE	0	0	0	0	339	0
AUROCIANETO DE POTÁSSIO	QUILOGRAMA LÍQUIDO	5	6	12	6	1	0
AUTO-RADIO INCLUSIVE COM TOCA-DISCOS DIGITAL A LASER	UNIDADE	14.912	455	4	0	0	0
BRINQUEDOS	UNIDADE	925.095	1.964.760	2.215.443	3.048.798	2.627.910	2.180.965
CANETAS E LAPISEIRAS	MIL UNIDADES	134.005	138.221	132.595	247.815	194.415	75.674
CARREGADOR DE BATERIA	UNIDADE	0	100	5.052	0	0	0
CARTAS DE JOGAR	DÚZIA	69.459	33.896	36.445	84.571	87.765	111.523
CARTUCHO DE LÂMINA PARA APARELHO DE BARBEAR	UNIDADE	122.138.288	80.197.624	84.452.576	707.683.888	39.582.986	8.381.464
CERA	QUILOGRAMA LÍQUIDO	84.266	78.489	114.966	90.038	73.021	23.275
CIANETO DE PRATA	QUILOGRAMA LÍQUIDO	10	0	0	0	0	0
CONCENTRADOS PARA BEBIDAS NÃO ALCOÓLICAS	QUILOGRAMA LÍQUIDO	7.150.378	7.514.622	9.196.937	10.626.087	10.105.052	7.297.923
CONFECÇÕES EM TECIDOS	UNIDADE	4.147	3.652	4.167	3.632	6.058	2.648
CONJUNTO PARA IMPRESSÃO FOTOGRÁFICA DIGITAL	UNIDADE	2.600	0	360	0	0	0
CONTROLADOR DIGITAL DE TEMPERATURA	UNIDADE	64.173	47.032	108.217	174.321	155.850	88.411
CONTROLE REMOTO PARA ALARME ELETRÔNICO PARA VEÍCULO	UNIDADE	15.331	17.141	14.981	15.166	12.456	4.029
CORPO DA VÁLVULA MAGNÉTICA (SOLENOIDE) DE CONTROLE HIDRÁULICO (MOTORES EXPLOÇÃO)	QUILOGRAMA LÍQUIDO	51.829	0	0	0	0	0
CÂMERA DE TELEVISÃO PARA USO EM CIRCUITO FECHADO DE TV	UNIDADE	0	0	0	168	0	140
DIGITAL VIDEO DISC - DVD PLAYER	UNIDADE	0	0	0	80	0	0
DISCO DE LEITURA A LASER GRAVADO (DVD, DVD ROM e BLU-RAY)	UNIDADE	0	25.026	0	3.610	0	0
DISPOSITIVO DE CONEXÃO PARA CKT DE BAIXATENSÃO	UNIDADE	0	0	5.908	18.348	85	0
ESCOVA DENTAL	UNIDADE	0	0	0	4.262.940	1.542.744	0
FECHADURA ELÉTRICA	UNIDADE	0	0	0	90	0	0
FITA ADESIVA	METRO QUADRADO	64.500	122.874	0	0	350	105.187
FITA PARA IMPRESSÃO DE POLIESTER	UNIDADE	203.990	223.256	197.223	237.311	171.879	70.960

Fonte: CGPRO/SAP

(*) Até AGOSTO - Dados Parciais

FORNO DE MICROONDAS	UNIDADE	10.936	0	0	0	0	0
INTERRUPTOR HORÁRIO	UNIDADE	320	510	1.527	4.061	2.702	357
ISQUEIROS	MIL UNIDADES	4.335.139	19.468	35.187	37.375	40.269	22.761
LENTE	UNIDADE	489.876	299.662	572.458	336.119	377.255	690.578
LÂMINAS DE DUPLO FIO	MIL UNIDADES	180.081	143.247	151.050	100.521	31.028	16.664
MADEIRA BENEFICIADA	METRO CÚBICO	2.388	2.304	3.430	4.019	1.442	614
MADEIRA SERRADA	METRO CÚBICO	20.599	19.357	22.075	22.304	16.879	7.664
MECANISMO DO DISPENSADOR AUTOMÁTICO DE CÉDULAS	UNIDADE	0	4	0	0	0	0
MOTOCICLETAS	UNIDADE	34.177	29.538	48.007	55.771	44.031	30.197
OUTRAS PARTES E PEÇAS APARRELHO ELETROELETRÔNICO (INJEÇÃO PLÁSTICA)	UNIDADE	219	374	210	0	0	0
PAPEL FOTOGRÁFICO PARA FOTOGRAFIAS E ARTES GRÁFICAS	METRO QUADRADO	874.327	294.098	1.775.349	591.696	0	0
PARTES E PEÇAS PARA AUTOMÓVEIS	UNIDADE	2.406	2.873	2.529	3.155	3.360	1.423
PARTES, PEÇAS E ACESSÓRIOS PARA DUAS RODAS	UNIDADE	22.380	24.018	24.105	21.646	23.046	12.673
PASTILHA, REBITE OU OUTRA FORMA SEMELHANTE DE PRATA	MIL UNIDADES	1.587	772	1.151	158	0	0
PEÇAS PLÁSTICAS MOLDADAS POR INJEÇÃO (INJETADO PLÁSTICO)	QUILOGRAMA LÍQUIDO	0	79.254	0	61.481	119.210	22.709
PLACA DE CIRCUITO IMPRESSO MONTADA (DE USO EM INFORMÁTICA)	UNIDADE	0	4	0	31	0	0
PLACA DE CIRCUITO IMPRESSO MONTADA (EXCETO DE USO EM INFORMÁTICA)	UNIDADE	0	0	0	0	65	289
PORTEIRO ELETRÔNICO COM VIDEO	UNIDADE	0	0	0	948	1.700	78
PRODUTO QUÍMICO PARA GALVANOPLASTIA E TRATAMENTOS	QUILOGRAMA LÍQUIDO	1.570	487	1.652	1.120	40	46
REGISTRADOR/MEDIDOR DE ENERGIA ELÉTRICA	UNIDADE	0	0	195.377	108.900	408.566	92.065
RELÉ DE TEMPO PROGRAMÁVEL	UNIDADE	4.107	5.577	7.888	10.230	10.006	7.611
RELÓGIO DE PULSO E DE BOLSO	UNIDADE	500	21.225	204	72	6	0
RESINA DE POLIESTIRENO	TONELADA MÉTRICA LÍQUIDA	1.366	215.319	39	106.500	63.500	54.000
SOLVENTE/FLUXO PARA SOLDA	LITRO	0	0	10	0	0	0
SUBSTÂNCIA ORGÂNICA ISOLADA (CAFEÍNA)	QUILOGRAMA LÍQUIDO	19.576	2.600	1.649	0	0	0
TELEFONE CELULAR	UNIDADE	0	0	75	100	0	0
TELEVISOR EM CORES COM TELA DE CRISTAL LIQUIDO	UNIDADE	0	0	25	0	0	0
TERMINAL DE CAIXA BANCÁRIO	UNIDADE	14	0	0	0	0	0
TOMADA POLARIZADA PARA TENSÃO NÃO SUPERIOR A 1000v.	UNIDADE	0	0	0	256.169	0	0

Fonte: CGPRO/SAP

(*) Até AGOSTO - Dados Parciais

MÃO-DE-OBRA



MINISTÉRIO DO
DESENVOLVIMENTO,
INDÚSTRIA, COMÉRCIO
E SERVIÇOS



SETOR INDUSTRIAL
SALÁRIOS, ENCARGOS E BENEFÍCIOS SOCIAIS X MÃO-DE-OBRA OCUPADA 2019

Subsetores	Média Mensal (*)		Relação (C=A/B)
	Salários, Encargos e Benefícios em US\$ 1.000	Mão-de-Obra Ocupada	
	(A)	(B)	
Eletr eletrônico(**)	40.748,4	30.560	1.333,39
Relojoeiro	1.731,3	1.787	968,83
Duas rodas	29.735,2	13.465	2.208,33
Termoplástico	9.487,3	7.583	1.251,13
Bebidas	1.843,7	1.991	926,02
Metalúrgico	7.642,8	5.397	1.416,12
Mecânico	6.790,7	5.004	1.357,05
Madeireiro	469,5	769	610,53
Papel e papelão	2.426,0	2.097	1.156,89
Couros e similares	52,1	80	651,25
Químico	5.084,8	2.262	2.247,92
Material de limpeza e velas	27,5	31	887,10
Vestuário e calçados	119,0	242	491,74
Produtos Alimentícios	1.084,9	1.079	1.005,47
Editorial e gráfico	526,3	573	918,50
Têxtil	175,6	413	425,18
Mineral não metálico	345,9	322	1.074,22
Mobiliário	508,4	720	706,11
Beneficiamento de borracha	816,2	762	1.071,13
Ótico	977,4	668	1.463,17
Brinquedos	719,8	511	1.408,61
Isqueiros, canetas e barbeadores	5.664,2	2.348	2.412,35
Naval	904,5	629	1.438,00
DIVERSOS	159,5	227	702,64
TOTAL	118.041,0	79.520	1.484,42

(*) Exceto mão-de-obra terceirizada e temporária.

(**) Inclusive Bens de Informática.

FONTE: CGPRO/SAP

SETOR INDUSTRIAL
SALÁRIOS, ENCARGOS E BENEFÍCIOS SOCIAIS X MÃO-DE-OBRA OCUPADA 2020

Subsetores	Média Mensal (*)		Relação (C=A/B)
	Salários, Encargos e Benefícios em US\$ 1.000	Mão-de-Obra Ocupada	
	(A)	(B)	
Eletr eletrônico(**)	32.412,8	31.029	1.044,60
Relojoeiro	1.132,5	1.600	707,81
Duas rodas	21.830,3	13.926	1.567,59
Termoplástico	8.033,2	7.958	1.009,45
Bebidas	1.377,1	1.838	749,24
Metalúrgico	5.219,8	5.085	1.026,51
Mecânico	5.651,8	5.498	1.027,97
Madeireiro	373,6	806	463,52
Papel e papelão	1.956,3	2.147	911,18
Couros e similares	36,8	84	438,10
Químico	3.399,7	2.188	1.553,79
Material de limpeza e velas	22,0	31	709,68
Vestuário e calçados	108,4	276	392,75
Produtos Alimentícios	1.492,9	1.564	954,54
Editorial e gráfico	454,1	766	592,82
Têxtil	141,8	424	334,43
Mineral não metálico	260,5	319	816,61
Mobiliário	444,5	796	558,42
Beneficiamento de borracha	404,0	525	769,52
Ótico	606,6	627	967,46
Brinquedos	906,7	915	990,93
Isqueiros, canetas e barbeadores	3.973,2	2.196	1.809,29
Naval	946,4	853	1.109,50
DIVERSOS	32,7	60	545,00
TOTAL	91.217,7	81.511	1.119,08

(*) Exceto mão-de-obra terceirizada e temporária.

(**) Inclusive Bens de Informática.

FONTE: CGPRO/SAP

SETOR INDUSTRIAL
SALÁRIOS, ENCARGOS E BENEFÍCIOS SOCIAIS X MÃO-DE-OBRA OCUPADA 2021

Subsetores	Média Mensal (*)		Relação (C=A/B)
	Salários, Encargos e Benefícios em US\$ 1.000	Mão-de-Obra Ocupada	
	(A)	(B)	
Eletr eletrônico(**)	38.055,7	33.895	1.122,75
Relojoeiro	1.356,0	1.811	748,76
Duas rodas	26.108,1	14.555	1.793,75
Termoplástico	10.070,6	10.074	999,66
Bebidas	1.344,4	1.597	841,83
Metalúrgico	5.938,6	5.178	1.146,89
Mecânico	6.259,8	5.891	1.062,60
Madeireiro	397,5	856	464,37
Papel e papelão	2.511,9	2.194	1.144,90
Couros e similares	40,1	90	445,56
Químico	3.514,0	2.292	1.533,16
Material de limpeza e velas	25,5	40	637,50
Vestuário e calçados	108,2	288	375,69
Produtos Alimentícios	1.917,4	2.283	839,86
Editorial e gráfico	632,5	1.043	606,42
Têxtil	206,1	462	446,10
Mineral não metálico	279,6	330	847,27
Mobiliário	480,5	863	556,78
Beneficiamento de borracha	14,6	40	365,00
Ótico	835,4	541	1.544,18
Brinquedos	1.729,4	1.702	1.016,10
Isqueiros, canetas e barbeadores	4.260,6	2.101	2.027,89
Naval	1.008,9	889	1.134,87
DIVERSOS	28,9	48	602,08
TOTAL	107.124,3	89.063	1.202,79

(*) Exceto mão-de-obra terceirizada e temporária.

(**) Inclusive Bens de Informática.

FONTE: CGPRO/SAP

SETOR INDUSTRIAL
SALÁRIOS, ENCARGOS E BENEFÍCIOS SOCIAIS X MÃO-DE-OBRA OCUPADA 2022

Subsetores	Média Mensal (*)		Relação (C=A/B)
	Salários, Encargos e Benefícios em US\$ 1.000	Mão-de-Obra Ocupada	
	(A)	(B)	
Eletr eletrônico(**)	44.931,8	35.241	1.274,99
Relojoeiro	1.933,1	2.303	839,38
Duas rodas	29.916,1	15.286	1.957,09
Termoplástico	13.764,1	11.982	1.148,73
Bebidas	1.505,8	1.696	887,85
Metalúrgico	7.273,2	5.851	1.243,07
Mecânico	6.710,1	5.384	1.246,30
Madeireiro	508,5	922	551,52
Papel e papelão	2.777,2	2.260	1.228,85
Couros e similares	42,9	76	564,47
Químico	5.688,9	3.032	1.876,29
Material de limpeza e velas	29,2	40	730,00
Vestuário e calçados	131,3	323	406,50
Produtos Alimentícios	2.239,2	2.349	953,26
Editorial e gráfico	753,9	1.109	679,80
Têxtil	207,4	410	505,85
Mineral não metálico	456,0	382	1.193,72
Mobiliário	657,5	906	725,72
Beneficiamento de borracha	19,0	41	463,41
Ótico	818,0	416	1.966,35
Brinquedos	2.131,9	1.848	1.153,63
Isqueiros, canetas e barbeadores	4.787,0	2.048	2.337,40
Naval	819,0	932	878,76
DIVERSOS	33,0	77	428,57
TOTAL	128.134,1	94.914	1.350,00

(*) Exceto mão-de-obra terceirizada e temporária.

(**) Inclusive Bens de Informática.

FONTE: CGPRO/SAP

SETOR INDUSTRIAL
SALÁRIOS, ENCARGOS E BENEFÍCIOS SOCIAIS X MÃO-DE-OBRA OCUPADA 2023

Subsetores	Média Mensal (*)		Relação (C=A/B)
	Salários, Encargos e Benefícios em US\$ 1.000	Mão-de-Obra Ocupada	
	(A)	(B)	
Eletr eletrônico(**)	50.882,0	35.709	1.424,91
Relojoeiro	2.198,1	2.330	943,39
Duas rodas	35.900,7	17.044	2.106,35
Termoplástico	15.447,7	12.477	1.238,09
Bebidas	1.717,0	1.765	972,80
Metalúrgico	8.751,3	6.484	1.349,68
Mecânico	7.727,3	5.449	1.418,11
Madeireiro	540,4	810	667,16
Papel e papelão	3.086,7	2.420	1.275,50
Couros e similares	40,5	73	554,79
Químico	6.825,1	3.272	2.085,91
Material de limpeza e velas	32,6	40	815,00
Vestuário e calçados	185,9	418	444,74
Produtos Alimentícios	2.607,9	2.516	1.036,53
Editorial e gráfico	692,6	859	806,29
Têxtil	171,1	270	633,70
Mineral não metálico	634,5	465	1.364,52
Mobiliário	721,8	953	757,40
Beneficiamento de borracha	22,0	41	536,59
Ótico	654,8	367	1.784,20
Brinquedos	706,5	466	1.516,09
Isqueiros, canetas e barbeadores	6.297,4	2.283	2.758,39
Naval	904,5	953	949,11
DIVERSOS	70,2	100	702,00
TOTAL	146.818,6	97.564	1.504,84

(*) Exceto mão-de-obra terceirizada e temporária.

(**) Inclusive Bens de Informática.

FONTE: CGPRO/SAP

SETOR INDUSTRIAL
SALÁRIOS, ENCARGOS E BENEFÍCIOS SOCIAIS X MÃO-DE-OBRA OCUPADA 2024

Subsetores	Média Mensal (*)		Relação (C=A/B)
	Salários, Encargos e Benefícios em US\$ 1.000	Mão-de-Obra Ocupada	
	(A)	(B)	
Eletr eletrônico(**)	51.871,6	37.122	1.397,33
Relojoeiro	2.246,6	2.363	950,74
Duas rodas	38.109,4	18.396	2.071,61
Termoplástico	16.388,1	13.417	1.221,44
Bebidas	2.051,3	2.009	1.021,06
Metalúrgico	9.555,5	6.850	1.394,96
Mecânico	8.088,0	5.856	1.381,15
Madeireiro	425,2	605	702,81
Papel e papelão	3.135,0	2.497	1.255,51
Couros e similares	54,5	97	561,86
Químico	7.192,4	3.482	2.065,59
Material de limpeza e velas	33,8	42	804,76
Vestuário e calçados	150,1	347	432,56
Produtos Alimentícios	2.096,2	2.349	892,38
Editorial e gráfico	711,9	864	823,96
Têxtil	168,9	320	527,81
Mineral não metálico	609,2	486	1.253,50
Mobiliário	670,5	989	677,96
Beneficiamento de borracha	24,2	41	590,24
Ótico	636,1	370	1.719,19
Brinquedos	22,7	45	504,44
Isqueiros, canetas e barbeadores	6.213,1	2.272	2.734,64
Naval	966,0	1.076	897,77
DIVERSOS	34,1	70	487,14
TOTAL	151.454,4	101.965	1.485,36

(*) Exceto mão-de-obra terceirizada e temporária.

(**) Inclusive Bens de Informática.

FONTE: CGPRO/SAP

SETOR INDUSTRIAL
SALÁRIOS, ENCARGOS E BENEFÍCIOS SOCIAIS X MÃO-DE-OBRA OCUPADA 2019

Subsetores	Média Mensal (*)		Relação (C=A/B)
	Salários, Encargos e Benefícios em R\$ 1.000	Mão-de-Obra Ocupada	
	(A)	(B)	
Eletr eletrônico(**)	160.982,4	30.560	5.267,75
Relojoeiro	6.836,1	1.787	3.825,46
Duas rodas	117.587,8	13.465	8.732,85
Termoplástico	37.494,7	7.583	4.944,57
Bebidas	7.278,5	1.991	3.655,70
Metalúrgico	30.185,8	5.397	5.593,07
Mecânico	26.869,0	5.004	5.369,50
Madeireiro	1.856,1	769	2.413,65
Papel e papelão	9.594,8	2.097	4.575,49
Couros e similares	204,6	80	2.557,50
Químico	20.106,6	2.262	8.888,86
Material de limpeza e velas	108,5	31	3.500,00
Vestuário e calçados	470,7	242	1.945,04
Produtos Alimentícios	4.310,0	1.079	3.994,44
Editorial e gráfico	2.080,7	573	3.631,24
Têxtil	693,8	413	1.679,90
Mineral não metálico	1.366,4	322	4.243,48
Mobiliário	2.010,2	720	2.791,94
Beneficiamento de borracha	3.225,3	762	4.232,68
Ótico	3.863,0	668	5.782,93
Brinquedos	2.847,7	511	5.572,80
Isqueiros, canetas e barbeadores	22.431,6	2.348	9.553,49
Naval	3.575,9	629	5.685,06
DIVERSOS	629,8	227	2.774,45
TOTAL	466.610,0	79.520	5.867,83

(*) Exceto mão-de-obra terceirizada e temporária.

(**) Inclusive Bens de Informática.

FONTE: CGPRO/SAP

SETOR INDUSTRIAL
SALÁRIOS, ENCARGOS E BENEFÍCIOS SOCIAIS X MÃO-DE-OBRA OCUPADA 2020

Subsetores	Média Mensal (*)		Relação (C=A/B)
	Salários, Encargos e Benefícios em R\$ 1.000	Mão-de-Obra Ocupada	
	(A)	(B)	
Eletr eletrônico(**)	168.934,9	31.029	5.444,42
Relojoeiro	5.844,7	1.600	3.652,94
Duas rodas	113.524,8	13.926	8.152,00
Termoplástico	41.820,6	7.958	5.255,16
Bebidas	7.156,7	1.838	3.893,74
Metalúrgico	27.096,3	5.085	5.328,67
Mecânico	29.404,1	5.498	5.348,14
Madeireiro	1.943,7	806	2.411,54
Papel e papelão	10.177,0	2.147	4.740,10
Couros e similares	192,5	84	2.291,67
Químico	17.673,2	2.188	8.077,33
Material de limpeza e velas	114,9	31	3.706,45
Vestuário e calçados	569,4	276	2.063,04
Produtos Alimentícios	7.702,0	1.564	4.924,55
Editorial e gráfico	2.374,6	766	3.100,00
Têxtil	735,8	424	1.735,38
Mineral não metálico	1.356,8	319	4.253,29
Mobiliário	2.320,3	796	2.914,95
Beneficiamento de borracha	2.050,4	525	3.905,52
Ótico	3.154,0	627	5.030,30
Brinquedos	4.792,5	915	5.237,70
Isqueiros, canetas e barbeadores	20.634,6	2.196	9.396,45
Naval	4.940,0	853	5.791,32
DIVERSOS	163,1	60	2.718,33
TOTAL	474.676,9	81.511	5.823,47

(*) Exceto mão-de-obra terceirizada e temporária.

(**) Inclusive Bens de Informática.

FONTE: CGPRO/SAP

SETOR INDUSTRIAL
SALÁRIOS, ENCARGOS E BENEFÍCIOS SOCIAIS X MÃO-DE-OBRA OCUPADA 2021

Subsetores	Média Mensal (*)		Relação (C=A/B)
	Salários, Encargos e Benefícios em R\$ 1.000	Mão-de-Obra Ocupada	
	(A)	(B)	
Eletr eletrônico(**)	204.786,8	33.895	6.041,80
Relojoeiro	7.322,5	1.811	4.043,35
Duas rodas	141.270,8	14.555	9.706,00
Termoplástico	54.326,2	10.074	5.392,71
Bebidas	7.261,9	1.597	4.547,21
Metalúrgico	32.046,0	5.178	6.188,88
Mecânico	33.747,8	5.891	5.728,70
Madeireiro	2.144,7	856	2.505,49
Papel e papelão	13.570,1	2.194	6.185,10
Couros e similares	216,8	90	2.408,89
Químico	18.968,9	2.292	8.276,13
Material de limpeza e velas	137,4	40	3.435,00
Vestuário e calçados	584,3	288	2.028,82
Produtos Alimentícios	10.344,6	2.283	4.531,14
Editorial e gráfico	3.413,8	1.043	3.273,06
Têxtil	1.112,4	462	2.407,79
Mineral não metálico	1.506,5	330	4.565,15
Mobiliário	2.593,9	863	3.005,68
Beneficiamento de borracha	79,0	40	1.975,00
Ótico	4.503,5	541	8.324,40
Brinquedos	9.336,2	1.702	5.485,43
Isqueiros, canetas e barbeadores	23.016,4	2.101	10.954,97
Naval	5.444,5	889	6.124,30
DIVERSOS	156,1	48	3.252,08
TOTAL	577.891,1	89.063	6.488,57

(*) Exceto mão-de-obra terceirizada e temporária.

(**) Inclusive Bens de Informática.

FONTE: CGPRO/SAP

SETOR INDUSTRIAL
SALÁRIOS, ENCARGOS E BENEFÍCIOS SOCIAIS X MÃO-DE-OBRA OCUPADA 2022

Subsetores	Média Mensal (*)		Relação (C=A/B)
	Salários, Encargos e Benefícios em R\$ 1.000	Mão-de-Obra Ocupada	
	(A)	(B)	
Eletr eletrônico(**)	230.666,1	35.241	6.545,39
Relojoeiro	9.909,0	2.303	4.302,65
Duas rodas	153.609,7	15.286	10.049,04
Termoplástico	70.599,2	11.982	5.892,10
Bebidas	7.726,2	1.696	4.555,54
Metalúrgico	37.367,9	5.851	6.386,58
Mecânico	34.456,8	5.384	6.399,85
Madeireiro	2.607,9	922	2.828,52
Papel e papelão	14.273,2	2.260	6.315,58
Couros e similares	220,0	76	2.894,74
Químico	29.189,3	3.032	9.627,08
Material de limpeza e velas	149,6	40	3.740,00
Vestuário e calçados	674,7	323	2.088,85
Produtos Alimentícios	11.491,4	2.349	4.892,04
Editorial e gráfico	3.860,7	1.109	3.481,24
Têxtil	1.063,1	410	2.592,93
Mineral não metálico	2.344,5	382	6.137,43
Mobiliário	3.379,2	906	3.729,80
Beneficiamento de borracha	97,0	41	2.365,85
Ótico	4.186,8	416	10.064,42
Brinquedos	10.958,9	1.848	5.930,14
Isqueiros, canetas e barbeadores	24.599,2	2.048	12.011,33
Naval	4.210,9	932	4.518,13
DIVERSOS	169,4	77	2.200,00
TOTAL	657.810,7	94.914	6.930,60

(*) Exceto mão-de-obra terceirizada e temporária.

(**) Inclusive Bens de Informática.

FONTE: CGPRO/SAP

SETOR INDUSTRIAL
SALÁRIOS, ENCARGOS E BENEFÍCIOS SOCIAIS X MÃO-DE-OBRA OCUPADA 2023

Subsetores	Média Mensal (*)		Relação (C=A/B)
	Salários, Encargos e Benefícios em R\$ 1.000	Mão-de-Obra Ocupada	
	(A)	(B)	
Eletr eletrônico(**)	253.310,6	35.709	7.093,75
Relojoeiro	10.935,0	2.330	4.693,13
Duas rodas	178.567,5	17.044	10.476,85
Termoplástico	76.913,7	12.477	6.164,44
Bebidas	8.551,1	1.765	4.844,82
Metalúrgico	43.556,6	6.484	6.717,55
Mecânico	38.451,0	5.449	7.056,52
Madeireiro	2.689,6	810	3.320,49
Papel e papelão	15.365,8	2.420	6.349,50
Couros e similares	201,3	73	2.757,53
Químico	33.983,6	3.272	10.386,19
Material de limpeza e velas	162,3	40	4.057,50
Vestuário e calçados	925,9	418	2.215,07
Produtos Alimentícios	12.989,7	2.516	5.162,84
Editorial e gráfico	3.446,6	859	4.012,34
Têxtil	850,6	270	3.150,37
Mineral não metálico	3.157,8	465	6.790,97
Mobiliário	3.593,2	953	3.770,41
Beneficiamento de borracha	109,7	41	2.675,61
Ótico	3.260,3	367	8.883,65
Brinquedos	3.587,2	466	7.697,85
Isqueiros, canetas e barbeadores	31.294,7	2.283	13.707,71
Naval	4.508,9	953	4.731,27
DIVERSOS	349,6	100	3.496,00
TOTAL	730.762,3	97.564	7.490,08

(*) Exceto mão-de-obra terceirizada e temporária.

(**) Inclusive Bens de Informática.

FONTE: CGPRO/SAP

SETOR INDUSTRIAL
SALÁRIOS, ENCARGOS E BENEFÍCIOS SOCIAIS X MÃO-DE-OBRA OCUPADA 2024

Subsetores	Média Mensal (*)		Relação (C=A/B)
	Salários, Encargos e Benefícios em R\$ 1.000	Mão-de-Obra Ocupada	
	(A)	(B)	
Eletr eletrônico(**)	272.838,9	37.122	7.349,79
Relojoeiro	11.814,5	2.363	4.999,79
Duas rodas	200.732,0	18.396	10.911,72
Termoplástico	86.185,4	13.417	6.423,60
Bebidas	10.813,5	2.009	5.382,53
Metalúrgico	50.006,4	6.850	7.300,20
Mecânico	42.559,6	5.856	7.267,69
Madeireiro	2.238,3	605	3.699,67
Papel e papelão	16.491,8	2.497	6.604,65
Couros e similares	288,0	97	2.969,07
Químico	37.745,1	3.482	10.840,06
Material de limpeza e velas	177,4	42	4.223,81
Vestuário e calçados	788,2	347	2.271,47
Produtos Alimentícios	11.007,0	2.349	4.685,82
Editorial e gráfico	3.741,3	864	4.330,21
Têxtil	887,3	320	2.772,81
Mineral não metálico	3.198,7	486	6.581,69
Mobiliário	3.524,2	989	3.563,40
Beneficiamento de borracha	127,4	41	3.107,32
Ótico	3.342,5	370	9.033,78
Brinquedos	119,1	45	2.646,67
Isqueiros, canetas e barbeadores	32.525,9	2.272	14.315,98
Naval	5.083,4	1.076	4.724,35
DIVERSOS	175,8	70	2.511,43
TOTAL	796.411,7	101.965	7.810,64

(*) Exceto mão-de-obra terceirizada e temporária.

(**) Inclusive Bens de Informática.

FONTE: CGPRO/SAP

SETOR INDUSTRIAL
PARTICIPAÇÃO DOS DISPÊNDIOS NO FATURAMENTO

(Valores Nominais em R\$ 1,00)

ANOS	Salários, Encargos e Benefícios Sociais (*)			Faturamento (D)	Participação (%) (E = C / D)
	Salários	Encargos e Benefícios Sociais	Total		
	(A)	(B)	(C = A + B)		
2019	2.682.540.166	2.916.780.741	5.599.320.907	104.731.124.418	5,35
2020	2.720.783.354	2.975.340.262	5.696.123.616	119.989.377.952	4,75
2021	3.100.171.127	3.834.524.627	6.934.695.754	159.774.858.751	4,34
2022	3.656.198.759	4.237.528.616	7.893.727.375	178.082.498.680	4,43
2023	4.031.129.303	4.738.017.083	8.769.146.386	174.912.564.574	5,01
2024(**)	2.894.318.419	3.476.973.910	6.371.292.329	132.856.732.452	4,80

(Valores em US\$ 1,00)

ANOS	Salários, Encargos e Benefícios Sociais (*)			Faturamento (D)	Participação (%) (E = C / D)
	Salários	Encargos e Benefícios Sociais	Total		
	(A)	(B)	(C = A + B)		
2019	679.215.971	737.276.515	1.416.492.486	26.453.675.999	5,35
2020	523.210.805	571.403.906	1.094.614.712	22.879.781.732	4,78
2021	575.008.567	710.484.888	1.285.493.455	29.608.217.200	4,34
2022	712.169.506	825.440.570	1.537.610.077	34.749.611.354	4,42
2023	809.929.881	951.892.980	1.761.822.861	35.082.533.258	5,02
2024(**)	550.353.355	661.281.842	1.211.635.197	25.251.344.163	4,80

(**) Dados parciais.

(*) Exceto mão-de-obra terceirizada e temporária

FONTE: CGPRO/SAP

SETOR INDUSTRIAL
SALÁRIOS X MÃO-DE-OBRA OCUPADA - 2019

Subsetores	Média Mensal (*)		Relação (C = A / B)
	Salários Valores em R\$ 1.000,00 (A)	Mão-de-Obra Ocupada (B)	
Eletroeletrônico (**)	76.910,9	30.560	2.516,72
Relojoeiro	2.877,2	1.787	1.610,07
Duas rodas	54.022,0	13.465	4.012,03
Termoplástico	18.250,5	7.583	2.406,77
Bebidas	3.525,1	1.991	1.770,52
Metalúrgico	13.596,3	5.397	2.519,23
Mecânico	12.679,9	5.004	2.533,95
Madeireiro	1.305,7	769	1.697,92
Papel e papelão	4.712,4	2.097	2.247,21
Couros e similares	119,6	80	1.495,00
Químico	8.039,0	2.262	3.553,93
Material de limpeza e velas	64,0	31	2.064,52
Vestuário e calçados	282,9	242	1.169,01
Produtos Alimentícios	2.432,9	1.079	2.254,77
Editorial e gráfico	1.035,0	573	1.806,28
Têxtil	458,7	413	1.110,65
Mineral não metálico	754,6	322	2.343,48
Mobiliário	1.036,4	720	1.439,44
Beneficiamento de borracha	1.817,8	762	2.385,56
Ótico	1.562,2	668	2.338,62
Brinquedos	1.382,2	511	2.704,89
Isqueiros, canetas e barbeadores descartáveis	15.016,0	2.348	6.395,23
Naval	1.342,0	629	2.133,55
DIVERSOS	321,7	227	1.417,18
Totais	223.545,0	79.520	2.811,18

Fonte: CGPRO/SAP

(*) Exceto mão-de-obra terceirizada e temporária

(**) Inclusive Bens de Informática

SETOR INDUSTRIAL
SALÁRIOS X MÃO-DE-OBRA OCUPADA - 2020

Subsetores	Média Mensal (*)		Relação (C = A / B)
	Salários Valores em R\$ 1.000,00 (A)	Mão-de-Obra Ocupada (B)	
Eletroeletrônico (**)	80.877,5	31.029	2.606,51
Relojoeiro	2.534,5	1.600	1.584,06
Duas rodas	50.605,1	13.926	3.633,86
Termoplástico	20.986,2	7.958	2.637,12
Bebidas	3.410,5	1.838	1.855,55
Metalúrgico	12.862,5	5.085	2.529,50
Mecânico	13.509,5	5.498	2.457,17
Madeireiro	1.401,9	806	1.739,33
Papel e papelão	5.018,9	2.147	2.337,63
Couros e similares	111,0	84	1.321,43
Químico	7.938,7	2.188	3.628,29
Material de limpeza e velas	65,7	31	2.119,35
Vestuário e calçados	327,4	276	1.186,23
Produtos Alimentícios	3.737,7	1.564	2.389,83
Editorial e gráfico	1.251,2	766	1.633,42
Têxtil	485,6	424	1.145,28
Mineral não metálico	742,7	319	2.328,21
Mobiliário	1.128,1	796	1.417,21
Beneficiamento de borracha	1.181,0	525	2.249,52
Ótico	1.471,5	627	2.346,89
Brinquedos	2.154,8	915	2.354,97
Isqueiros, canetas e barbeadores descartáveis	13.036,1	2.196	5.936,29
Naval	1.810,3	853	2.122,27
DIVERSOS	83,6	60	1.393,33
Totais	226.732,0	81.511	2.781,61

Fonte: CGPRO/SAP

(*) Exceto mão-de-obra terceirizada e temporária

(**) Inclusive Bens de Informática

SETOR INDUSTRIAL
SALÁRIOS X MÃO-DE-OBRA OCUPADA - 2021

Subsetores	Média Mensal (*)		Relação (C = A / B)
	Salários Valores em R\$ 1.000,00 (A)	Mão-de-Obra Ocupada (B)	
Eletroeletrônico (**)	92.902,7	33.895	2.740,90
Relojoeiro	3.096,4	1.811	1.709,77
Duas rodas	54.846,7	14.555	3.768,24
Termoplástico	27.000,4	10.074	2.680,21
Bebidas	3.279,7	1.597	2.053,66
Metalúrgico	13.756,3	5.178	2.656,68
Mecânico	15.396,8	5.891	2.613,61
Madeireiro	1.538,8	856	1.797,66
Papel e papelão	6.112,3	2.194	2.785,92
Couros e similares	127,5	90	1.416,67
Químico	8.135,0	2.292	3.549,30
Material de limpeza e velas	79,5	40	1.987,50
Vestuário e calçados	347,1	288	1.205,21
Produtos Alimentícios	5.692,2	2.283	2.493,30
Editorial e gráfico	1.707,2	1.043	1.636,82
Têxtil	615,2	462	1.331,60
Mineral não metálico	813,2	330	2.464,24
Mobiliário	1.246,8	863	1.444,73
Beneficiamento de borracha	46,7	40	1.167,50
Ótico	1.430,6	541	2.644,36
Brinquedos	4.190,0	1.702	2.461,81
Isqueiros, canetas e barbeadores descartáveis	13.947,3	2.101	6.638,41
Naval	1.965,0	889	2.210,35
DIVERSOS	74,1	48	1.543,75
Totais	258.347,5	89.063	2.900,73

Fonte: CGPRO/SAP

(*) Exceto mão-de-obra terceirizada e temporária

(**) Inclusive Bens de Informática

SETOR INDUSTRIAL
SALÁRIOS X MÃO-DE-OBRA OCUPADA - 2022

Subsetores	Média Mensal (*)		Relação (C = A / B)
	Salários Valores em R\$ 1.000,00 (A)	Mão-de-Obra Ocupada (B)	
Eletroeletrônico (**)	106.473,5	35.241	3.021,30
Relojoeiro	4.457,5	2.303	1.935,52
Duas rodas	66.982,8	15.286	4.381,97
Termoplástico	34.729,2	11.982	2.898,45
Bebidas	3.709,0	1.696	2.186,91
Metalúrgico	16.958,2	5.851	2.898,34
Mecânico	15.627,6	5.384	2.902,60
Madeireiro	1.849,5	922	2.005,97
Papel e papelão	7.074,4	2.260	3.130,27
Couros e similares	135,3	76	1.780,26
Químico	11.517,4	3.032	3.798,61
Material de limpeza e velas	88,9	40	2.222,50
Vestuário e calçados	423,6	323	1.311,46
Produtos Alimentícios	6.146,2	2.349	2.616,52
Editorial e gráfico	2.030,4	1.109	1.830,84
Têxtil	587,5	410	1.432,93
Mineral não metálico	1.142,3	382	2.990,31
Mobiliário	1.421,7	906	1.569,21
Beneficiamento de borracha	34,7	41	846,34
Ótico	1.321,0	416	3.175,48
Brinquedos	4.950,0	1.848	2.678,57
Isqueiros, canetas e barbeadores descartáveis	14.594,5	2.048	7.126,22
Naval	2.320,0	932	2.489,27
DIVERSOS	107,9	77	1.401,30
Totais	304.683,1	94.914	3.210,10

Fonte: CGPRO/SAP

(*) Exceto mão-de-obra terceirizada e temporária

(**) Inclusive Bens de Informática

SETOR INDUSTRIAL
SALÁRIOS X MÃO-DE-OBRA OCUPADA - 2023

Subsetores	Média Mensal (*)		Relação (C = A / B)
	Salários Valores em R\$ 1.000,00 (A)	Mão-de-Obra Ocupada (B)	
Eletroeletrônico (**)	116.294,0	35.709	3.256,71
Relojoeiro	4.947,0	2.330	2.123,18
Duas rodas	78.633,4	17.044	4.613,55
Termoplástico	37.691,9	12.477	3.020,91
Bebidas	4.058,8	1.765	2.299,60
Metalúrgico	19.577,1	6.484	3.019,29
Mecânico	17.713,3	5.449	3.250,74
Madeireiro	1.810,0	810	2.234,57
Papel e papelão	7.018,5	2.420	2.900,21
Couros e similares	117,9	73	1.615,07
Químico	13.218,9	3.272	4.040,01
Material de limpeza e velas	95,0	40	2.375,00
Vestuário e calçados	592,2	418	1.416,75
Produtos Alimentícios	6.899,7	2.516	2.742,33
Editorial e gráfico	1.850,0	859	2.153,67
Têxtil	463,6	270	1.717,04
Mineral não metálico	1.489,9	465	3.204,09
Mobiliário	1.599,7	953	1.678,59
Beneficiamento de borracha	17,2	41	419,51
Ótico	1.258,6	367	3.429,43
Brinquedos	1.302,2	466	2.794,42
Isqueiros, canetas e barbeadores descartáveis	16.590,9	2.283	7.267,15
Naval	2.531,4	953	2.656,24
DIVERSOS	156,1	100	1.561,00
Totais	335.927,3	97.564	3.443,15

Fonte: CGPRO/SAP

(*) Exceto mão-de-obra terceirizada e temporária

(**) Inclusive Bens de Informática

SETOR INDUSTRIAL
SALÁRIOS X MÃO-DE-OBRA OCUPADA - 2024 (*)**

Subsetores	Média Mensal (*)		Relação (C = A / B)
	Salários Valores em R\$ 1.000,00 (A)	Mão-de-Obra Ocupada (B)	
Eletroeletrônico (**)	125.766,5	37.122	3.387,92
Relojoeiro	5.555,0	2.363	2.350,83
Duas rodas	87.366,9	18.396	4.749,23
Termoplástico	41.583,3	13.417	3.099,30
Bebidas	5.522,2	2.009	2.748,73
Metalúrgico	20.430,1	6.850	2.982,50
Mecânico	19.195,1	5.856	3.277,85
Madeireiro	1.484,5	605	2.453,72
Papel e papelão	7.443,1	2.497	2.980,82
Couros e similares	175,7	97	1.811,34
Químico	14.324,3	3.482	4.113,81
Material de limpeza e velas	104,7	42	2.492,86
Vestuário e calçados	523,2	347	1.507,78
Produtos Alimentícios	6.624,6	2.349	2.820,18
Editorial e gráfico	1.949,4	864	2.256,25
Têxtil	586,8	320	1.833,75
Mineral não metálico	1.523,1	486	3.133,95
Mobiliário	1.720,3	989	1.739,43
Beneficiamento de borracha	17,2	41	419,51
Ótico	1.326,1	370	3.584,05
Brinquedos	73,0	45	1.622,22
Isqueiros, canetas e barbeadores descartáveis	15.464,4	2.272	6.806,51
Naval	2.920,2	1.076	2.713,94
DIVERSOS	110,4	70	1.577,14
Totais	361.790,1	101.965	3.548,18

Fonte: CGPRO/SAP

(*) Exceto mão-de-obra terceirizada e temporária

(**) Inclusive Bens de Informática

(***) Dados parciais.

SETOR INDUSTRIAL
SALÁRIOS X MÃO-DE-OBRA OCUPADA - 2019

Subsetores	Média Mensal (*)		Relação (C = A / B)
	Salários Valores em US\$ 1.000,00 (A)	Mão-de-Obra Ocupada (B)	
Eletroeletrônico (**)	19.492,9	30.560	637,86
Relojoeiro	728,4	1.787	407,61
Duas rodas	13.677,9	13.465	1.015,81
Termoplástico	4.620,0	7.583	609,26
Bebidas	893,6	1.991	448,82
Metalúrgico	3.443,2	5.397	637,98
Mecânico	3.206,3	5.004	640,75
Madeireiro	330,3	769	429,52
Papel e papelão	1.192,9	2.097	568,86
Couros e similares	30,5	80	381,25
Químico	2.037,5	2.262	900,75
Material de limpeza e velas	16,2	31	522,58
Vestuário e calçados	71,6	242	295,87
Produtos Alimentícios	612,4	1.079	567,56
Editorial e gráfico	261,9	573	457,07
Têxtil	116,2	413	281,36
Mineral não metálico	190,9	322	592,86
Mobiliário	262,3	720	364,31
Beneficiamento de borracha	460,0	762	603,67
Ótico	395,4	668	591,92
Brinquedos	350,1	511	685,13
Isqueiros, canetas e barbeadores descartáveis	3.790,2	2.348	1.614,22
Naval	339,2	629	539,27
DIVERSOS	81,5	227	359,03
Totais	56.601,4	79.520	711,79

Fonte: CGPRO/SAP

(*) Exceto mão-de-obra terceirizada e temporária

(**) Inclusive Bens de Informática

SETOR INDUSTRIAL
SALÁRIOS X MÃO-DE-OBRA OCUPADA - 2020

Subsetores	Média Mensal (*)		Relação (C = A / B)
	Salários Valores em US\$ 1.000,00 (A)	Mão-de-Obra Ocupada (B)	
Eletroeletrônico (**)	15.546,3	31.029	501,02
Relojoeiro	490,2	1.600	306,38
Duas rodas	9.738,2	13.926	699,28
Termoplástico	4.031,6	7.958	506,61
Bebidas	655,0	1.838	356,37
Metalúrgico	2.479,6	5.085	487,63
Mecânico	2.595,1	5.498	472,01
Madeireiro	269,4	806	334,24
Papel e papelão	964,4	2.147	449,18
Couros e similares	21,3	84	253,57
Químico	1.526,6	2.188	697,71
Material de limpeza e velas	12,6	31	406,45
Vestuário e calçados	62,6	276	226,81
Produtos Alimentícios	711,9	1.564	455,18
Editorial e gráfico	239,5	766	312,66
Têxtil	93,2	424	219,81
Mineral não metálico	142,5	319	446,71
Mobiliário	216,5	796	271,98
Beneficiamento de borracha	233,0	525	443,81
Ótico	283,2	627	451,67
Brinquedos	408,5	915	446,45
Isqueiros, canetas e barbeadores descartáveis	2.516,1	2.196	1.145,77
Naval	346,9	853	406,68
DIVERSOS	16,8	60	280,00
Totais	43.601,0	81.511	534,91

Fonte: CGPRO/SAP

(*) Exceto mão-de-obra terceirizada e temporária

(**) Inclusive Bens de Informática

SETOR INDUSTRIAL
SALÁRIOS X MÃO-DE-OBRA OCUPADA - 2021

Subsetores	Média Mensal (*)		Relação (C = A / B)
	Salários Valores em US\$ 1.000,00 (A)	Mão-de-Obra Ocupada (B)	
Eletroeletrônico (**)	17.224,0	33.895	508,16
Relojoeiro	573,7	1.811	316,79
Duas rodas	10.191,5	14.555	700,21
Termoplástico	5.006,8	10.074	497,00
Bebidas	608,1	1.597	380,78
Metalúrgico	2.551,3	5.178	492,72
Mecânico	2.855,4	5.891	484,71
Madeireiro	285,3	856	333,29
Papel e papelão	1.133,3	2.194	516,55
Couros e similares	23,6	90	262,22
Químico	1.508,6	2.292	658,20
Material de limpeza e velas	14,7	40	367,50
Vestuário e calçados	64,4	288	223,61
Produtos Alimentícios	1.054,7	2.283	461,98
Editorial e gráfico	316,5	1.043	303,45
Têxtil	114,2	462	247,19
Mineral não metálico	150,8	330	456,97
Mobiliário	230,8	863	267,44
Beneficiamento de borracha	8,7	40	217,50
Ótico	265,3	541	490,39
Brinquedos	776,5	1.702	456,23
Isqueiros, canetas e barbeadores descartáveis	2.581,4	2.101	1.228,65
Naval	364,2	889	409,67
DIVERSOS	13,7	48	285,42
Totais	47.917,5	89.063	538,02

Fonte: CGPRO/SAP

(*) Exceto mão-de-obra terceirizada e temporária

(**) Inclusive Bens de Informática

SETOR INDUSTRIAL
SALÁRIOS X MÃO-DE-OBRA OCUPADA - 2022

Subsetores	Média Mensal (*)		Relação (C = A / B)
	Salários Valores em US\$ 1.000,00 (A)	Mão-de-Obra Ocupada (B)	
Eletroeletrônico (**)	20.745,9	35.241	588,69
Relojoeiro	870,5	2.303	377,99
Duas rodas	13.031,1	15.286	852,49
Termoplástico	6.773,9	11.982	565,34
Bebidas	722,2	1.696	425,83
Metalúrgico	3.301,5	5.851	564,26
Mecânico	3.043,9	5.384	565,36
Madeireiro	360,6	922	391,11
Papel e papelão	1.376,9	2.260	609,25
Couros e similares	26,4	76	347,37
Químico	2.244,7	3.032	740,34
Material de limpeza e velas	17,3	40	432,50
Vestuário e calçados	82,4	323	255,11
Produtos Alimentícios	1.198,0	2.349	510,00
Editorial e gráfico	396,5	1.109	357,53
Têxtil	114,8	410	280,00
Mineral não metálico	221,6	382	580,10
Mobiliário	277,1	906	305,85
Beneficiamento de borracha	6,8	41	165,85
Ótico	257,9	416	619,95
Brinquedos	965,2	1.848	522,29
Isqueiros, canetas e barbeadores descartáveis	2.839,0	2.048	1.386,23
Naval	452,3	932	485,30
DIVERSOS	21,0	77	272,73
Totais	59.347,5	94.914	625,28

Fonte: CGPRO/SAP

(*) Exceto mão-de-obra terceirizada e temporária

(**) Inclusive Bens de Informática

SETOR INDUSTRIAL
SALÁRIOS X MÃO-DE-OBRA OCUPADA - 2023

Subsetores	Média Mensal (*)		Relação (C = A / B)
	Salários Valores em US\$ 1.000,00 (A)	Mão-de-Obra Ocupada (B)	
Eletroeletrônico (**)	23.358,4	35.709	654,13
Relojoeiro	993,8	2.330	426,52
Duas rodas	15.820,2	17.044	928,20
Termoplástico	7.568,5	12.477	606,60
Bebidas	815,4	1.765	461,98
Metalúrgico	3.933,1	6.484	606,59
Mecânico	3.558,8	5.449	653,11
Madeireiro	363,2	810	448,40
Papel e papelão	1.408,7	2.420	582,11
Couros e similares	23,7	73	324,66
Químico	2.654,7	3.272	811,34
Material de limpeza e velas	19,1	40	477,50
Vestuário e calçados	118,7	418	283,97
Produtos Alimentícios	1.385,6	2.516	550,72
Editorial e gráfico	371,7	859	432,71
Têxtil	93,2	270	345,19
Mineral não metálico	299,2	465	643,44
Mobiliário	321,4	953	337,25
Beneficiamento de borracha	3,5	41	85,37
Ótico	252,7	367	688,56
Brinquedos	254,5	466	546,14
Isqueiros, canetas e barbeadores descartáveis	3.336,2	2.283	1.461,32
Naval	508,6	953	533,68
DIVERSOS	31,4	100	314,00
Totais	67.494,3	97.564	691,80

Fonte: CGPRO/SAP

(*) Exceto mão-de-obra terceirizada e temporária

(**) Inclusive Bens de Informática

SETOR INDUSTRIAL
SALÁRIOS X MÃO-DE-OBRA OCUPADA - 2024 (*)**

Subsetores	Média Mensal (*)		Relação (C = A / B)
	Salários Valores em US\$ 1.000,00 (A)	Mão-de-Obra Ocupada (B)	
Eletroeletrônico (**)	23.929,0	37.122	644,60
Relojoeiro	1.057,6	2.363	447,57
Duas rodas	16.574,6	18.396	900,99
Termoplástico	7.912,7	13.417	589,75
Bebidas	1.047,7	2.009	521,50
Metalúrgico	3.892,6	6.850	568,26
Mecânico	3.651,9	5.856	623,62
Madeireiro	281,8	605	465,79
Papel e papelão	1.417,3	2.497	567,60
Couros e similares	33,2	97	342,27
Químico	2.725,2	3.482	782,65
Material de limpeza e velas	19,9	42	473,81
Vestuário e calçados	99,7	347	287,32
Produtos Alimentícios	1.261,6	2.349	537,08
Editorial e gráfico	371,2	864	429,63
Têxtil	111,3	320	347,81
Mineral não metálico	290,0	486	596,71
Mobiliário	327,4	989	331,04
Beneficiamento de borracha	3,3	41	80,49
Ótico	252,4	370	682,16
Brinquedos	13,9	45	308,89
Isqueiros, canetas e barbeadores descartáveis	2.943,6	2.272	1.295,60
Naval	555,1	1.076	515,89
DIVERSOS	21,2	70	302,86
Totais	68.794,2	101.965	674,68

Fonte: CGPRO/SAP

(*) Exceto mão-de-obra terceirizada e temporária

(**) Inclusive Bens de Informática

(***) Dados parciais.

SETOR INDUSTRIAL
MOVIMENTAÇÃO DA MÃO-DE-OBRA DO POLO INDUSTRIAL DE MANAUS - PIM

ANO	MÃO-DE-OBRA (*)			MÉDIA MENSAL DE MÃO-DE-OBRA (**)	MÉDIA MENSAL DE EMPRESA
	ADMISSÕES	DEMISSÕES	SALDO		
2019	25.927	22.867	3.060	89.775	448
2020	26.658	22.838	3.820	94.756	445
2021	34.325	26.920	7.405	105.972	465
2022	33.994	30.704	3.290	111.279	499
2023	34.667	33.007	1.660	113.294	524
2024(**)	27.746	21.267	6.479	120.155	534

(*) Somente Mão-de-Obra Efetiva

(**) Mão-de-Obra Efetiva + Temporária + Terceirizada

(***) Dados Parciais. Correspondentes a média mensal de Empresas informantes do Sistema de Indicadores Industriais, com Projetos Plenos Aprovados pelo Conselho de Administração da SUFRAMA.

OBS.: Refere-se a acompanhamento conjuntural junto as empresas incentivadas.

FONTE: CGPRO/SAP

EVOLUÇÃO POR TIPO DE MÃO-DE-OBRA EMPREGADA NO POLO INDUSTRIAL DE MANAUS 2019 / 2024

MESES	EMPRESAS INFORMANTES	MÃO-DE-OBRA											
		EFETIVA (A)	VARIÇÃO MENSAL (%)	TEMPORÁRIA (B)	VARIÇÃO MENSAL (%)	TOTAL C=(A+B+D)	VARIÇÃO MENSAL (%)	TERCEIRIZADA (D)	VARIÇÃO MENSAL	FEMININA (E)	PNE'S (F)	PARTICIPAÇÃO	
												E/C	F/A
JAN/2019	458	78.123	0,00	3.559	0,00	87.244	0,00	5.562	0,00	22.817	2.483	26,15	3,18
FEV	455	78.010	-0,14	3.149	-11,52	86.972	-0,31	5.813	4,51	23.048	2.291	26,50	2,94
MAR	456	78.062	0,07	3.188	1,24	86.696	-0,32	5.446	-6,31	22.792	2.356	26,29	3,02
ABR	452	78.343	0,36	3.385	6,18	86.635	-0,07	4.907	-9,90	22.655	2.329	26,15	2,97
MAI	450	78.801	0,58	4.474	32,17	88.918	2,64	5.643	15,00	22.399	2.254	25,19	2,86
JUN	447	79.303	0,64	4.505	0,69	89.337	0,47	5.529	-2,02	22.740	2.345	25,45	2,96
JUL	444	79.687	0,48	4.833	7,28	90.107	0,86	5.587	1,05	22.921	2.574	25,44	3,23
AGO	443	80.009	0,40	4.870	0,77	91.186	1,20	6.307	12,89	22.947	2.402	25,17	3,00
SET	443	80.953	1,18	5.642	15,85	92.846	1,82	6.251	-0,89	23.227	2.472	25,02	3,05
OUT	443	81.180	0,28	5.899	4,56	93.549	0,76	6.470	3,50	23.236	2.514	24,84	3,10
NOV	442	81.234	0,07	4.913	-16,71	92.264	-1,37	6.117	-5,46	23.181	2.561	25,12	3,15
DEZ	440	80.543	-0,85	4.652	-5,31	91.544	-0,78	6.349	3,79	23.157	2.594	25,30	3,22
JAN/2020	449	81.555	1,26	4.718	1,42	93.766	2,43	7.493	18,02	23.109	2.592	24,65	3,18
FEV	442	81.629	0,09	4.506	-4,49	93.655	-0,12	7.520	0,36	25.418	2.848	27,14	3,49
MAR	449	81.811	0,22	4.008	-11,05	93.466	-0,20	7.647	1,69	23.011	2.701	24,62	3,30
ABR	447	79.430	-2,91	3.810	-4,94	90.276	-3,41	7.036	-7,99	22.293	2.556	24,69	3,22
MAI	446	77.546	-2,37	3.840	0,79	88.017	-2,50	6.631	-5,76	21.463	2.457	24,39	3,17
JUN	445	77.605	0,08	4.252	10,73	88.641	0,71	6.784	2,31	21.465	2.456	24,22	3,16
JUL	443	78.738	1,46	4.337	2,00	90.073	1,62	6.998	3,15	22.157	2.537	24,60	3,22
AGO	444	81.353	3,32	5.443	25,50	94.290	4,68	7.494	7,09	25.741	2.816	27,30	3,46
SET	442	83.294	2,39	6.829	25,46	98.253	4,20	8.130	8,49	26.446	2.874	26,92	3,45
OUT	444	85.062	2,12	8.370	22,57	102.088	3,90	8.656	6,47	26.516	2.890	25,97	3,40
NOV	446	85.840	0,91	9.027	7,85	103.575	1,46	8.708	0,60	27.162	2.928	26,22	3,41
DEZ	442	84.287	-1,81	8.835	-2,13	100.968	-2,52	7.846	-9,90	26.578	2.914	26,32	3,46
JAN/2021	451	86.211	2,28	8.968	1,51	104.137	3,14	8.958	14,17	27.269	2.948	26,19	3,42
FEV	452	86.066	-0,17	8.586	-4,26	103.734	-0,39	9.082	1,38	26.770	2.955	25,81	3,43
MAR	454	86.618	0,64	8.644	0,68	104.838	1,06	9.576	5,44	27.424	3.006	26,16	3,47
ABR	452	86.252	-0,42	7.682	-11,13	103.297	-1,47	9.363	-2,22	27.391	2.979	26,52	3,45
MAI	456	86.636	0,45	7.046	-8,28	103.025	-0,26	9.343	-0,21	27.416	2.977	26,61	3,44
JUN	462	88.067	1,65	6.579	-6,63	104.069	1,01	9.423	0,86	28.004	2.995	26,91	3,40
JUL	465	89.552	1,69	6.962	5,82	105.757	1,62	9.243	-1,91	28.577	3.075	27,02	3,43
AGO	475	90.851	1,45	6.681	-4,04	107.305	1,46	9.773	5,73	28.939	3.083	26,97	3,39
SET	477	91.220	0,41	6.953	4,07	107.574	0,25	9.401	-3,81	29.173	3.114	27,12	3,41
OUT	477	91.899	0,74	7.091	1,98	108.580	0,94	9.590	2,01	29.400	3.130	27,08	3,41
NOV	478	92.741	0,92	7.868	10,96	109.876	1,19	9.267	-3,37	29.939	3.174	27,25	3,42
DEZ	483	92.651	-0,10	7.621	-3,14	109.474	-0,37	9.202	-0,70	30.094	3.156	27,49	3,41

FONTE: CGPRO/SAP

EVOLUÇÃO POR TIPO DE MÃO-DE-OBRA EMPREGADA NO POLO INDUSTRIAL DE MANAUS 2019 / 2024

MESES	EMPRESAS INFORMANTES	MÃO-DE-OBRA											
		EFETIVA (A)	VARIÇÃO MENSAL (%)	TEMPORÁRIA (B)	VARIÇÃO MENSAL (%)	TOTAL C=(A+B+D)	VARIÇÃO MENSAL (%)	TERCEIRIZADA (D)	VARIÇÃO MENSAL	FEMININA (E)	PNE'S (F)	PARTICIPAÇÃO	
												E/C	F/A
JAN/2022	491	93.541	0,96	6.251	-17,98	109.529	0,05	9.737	5,81	30.550	3.193	27,89	3,41
FEV	494	93.861	0,34	5.448	-12,85	109.020	-0,46	9.711	-0,27	30.729	3.227	28,19	3,44
MAR	495	92.968	-0,95	5.818	6,79	108.121	-0,82	9.335	-3,87	30.300	3.256	28,02	3,50
ABR	495	92.559	-0,44	4.783	-17,79	107.584	-0,50	10.242	9,72	30.149	3.209	28,02	3,47
MAI	497	92.438	-0,13	6.325	32,24	108.381	0,74	9.618	-6,09	30.033	3.201	27,71	3,46
JUN	498	93.600	1,26	6.240	-1,34	109.458	0,99	9.618	0,00	30.491	3.268	27,86	3,49
JUL	502	94.931	1,42	6.533	4,70	111.325	1,71	9.861	2,53	30.698	3.273	27,58	3,45
AGO	501	95.763	0,88	7.003	7,19	112.737	1,27	9.971	1,12	30.721	3.331	27,25	3,48
SET	501	96.704	0,98	7.456	6,47	114.330	1,41	10.170	2,00	31.090	3.355	27,19	3,47
OUT	504	97.894	1,23	8.330	11,72	116.428	1,84	10.204	0,33	31.774	3.413	27,29	3,49
NOV	504	97.910	0,02	8.598	3,22	115.951	-0,41	9.443	-7,46	31.668	3.456	27,31	3,53
DEZ	506	96.817	-1,12	6.083	-29,25	112.485	-2,99	9.585	1,50	31.209	3.433	27,75	3,55
JAN/2023	514	96.720	-0,10	5.439	-10,59	111.677	-0,72	9.518	-0,70	31.208	3.444	27,94	3,56
FEV	516	96.457	-0,27	5.929	9,01	112.098	0,38	9.712	2,04	30.778	3.465	27,46	3,59
MAR	519	96.606	0,15	4.874	-17,79	111.737	-0,32	10.257	5,61	31.179	3.426	27,90	3,55
ABR	519	96.596	-0,01	5.096	4,55	111.875	0,12	10.183	-0,72	30.921	3.444	27,64	3,57
MAI	522	96.949	0,37	5.334	4,67	112.077	0,18	9.794	-3,82	30.868	3.456	27,54	3,56
JUN	525	96.922	-0,03	5.475	2,64	112.190	0,10	9.793	-0,01	30.796	3.475	27,45	3,59
JUL	526	97.488	0,58	5.856	6,96	112.668	0,43	9.324	-4,79	30.811	3.466	27,35	3,56
AGO	527	98.154	0,68	6.124	4,58	114.646	1,76	10.368	11,20	30.750	3.468	26,82	3,53
SET	530	98.365	0,21	7.003	14,35	115.686	0,91	10.318	-0,48	30.914	3.452	26,72	3,51
OUT	530	98.791	0,43	7.476	6,75	115.947	0,23	9.680	-6,18	30.872	3.470	26,63	3,51
NOV	530	99.057	0,27	6.064	-18,89	114.257	-1,46	9.136	-5,62	31.152	3.468	27,26	3,50
DEZ	529	98.652	-0,41	6.276	3,50	114.664	0,36	9.736	6,57	30.917	3.449	26,96	3,50
JAN/2024	538	99.352	0,71	6.773	7,92	116.696	1,77	10.571	8,58	31.089	3.437	26,64	3,46
FEV	538	100.010	0,66	7.110	4,98	117.475	0,67	10.355	-2,04	31.317	3.476	26,66	3,48
MAR	539	101.561	1,55	6.570	-7,59	118.465	0,84	10.334	-0,20	31.864	3.524	26,90	3,47
ABR	537	101.670	0,11	7.380	12,33	118.920	0,38	9.870	-4,49	32.071	3.515	26,97	3,46
MAI	541	102.141	0,46	7.101	-3,78	120.350	1,20	11.108	12,54	32.136	3.541	26,70	3,47
JUN	543	103.410	1,24	7.177	1,07	122.342	1,66	11.755	5,82	32.559	3.572	26,61	3,45
JUL	534	103.924	0,50	8.028	11,86	123.837	1,22	11.885	1,11	32.626	3.587	26,35	3,45
AGO	506	103.651	-0,26	8.683	8,16	123.156	-0,55	10.822	-8,94	33.014	3.560	26,81	3,43

FONTE: CGPRO/SAP

SETOR INDUSTRIAL
EVOLUÇÃO DA MÃO-DE-OBRA DO POLO INDUSTRIAL DE MANAUS - PIM

ANO	QUANTIDADE DE MÃO-DE-OBRA (*)												MÉDIA MENSAL DE MÃO-DE-OBRA	MÉDIA MENSAL DE EMPRESAS(**)
	JAN	FEV	MAR	ABR	MAI	JUN	JUL	AGO	SET	OUT	NOV	DEZ		
2019	87.244	86.972	86.696	86.635	88.918	89.337	90.107	91.186	92.846	93.549	92.264	91.544	89.774	447
2020	93.766	93.655	93.466	90.276	88.017	88.641	90.073	94.290	98.253	102.088	103.575	100.968	94.755	444
2021	104.137	103.734	104.838	103.297	103.025	104.069	105.757	107.305	107.574	108.580	109.876	109.474	105.972	465
2022	109.529	109.020	108.121	107.584	108.381	109.458	111.325	112.737	114.330	116.428	115.951	112.485	111.279	499
2023	111.677	112.098	111.737	111.875	112.077	112.190	112.668	114.646	115.686	115.947	114.257	114.664	113.293	523
2024 (***)	116.696	117.475	118.465	118.920	120.350	122.342	123.837	123.156	-	-	-	-	120.155	534

(*) Mão-de-obra Efetiva + Temporária + Terceirizada

(**) Corresponde a média mensal de Empresas informantes do Sistema de Indicadores Industriais, com Projetos Plenos aprovados pelo Conselho de Administração da SUFRAMA

(***) Dados parciais.

FONTE: CGPRO/SAP

COMPARATIVO DA EVOLUÇÃO DA MÃO-DE-OBRA DO POLO INDUSTRIAL DE MANAUS – DE JANEIRO A AGOSTO DE CADA ANO

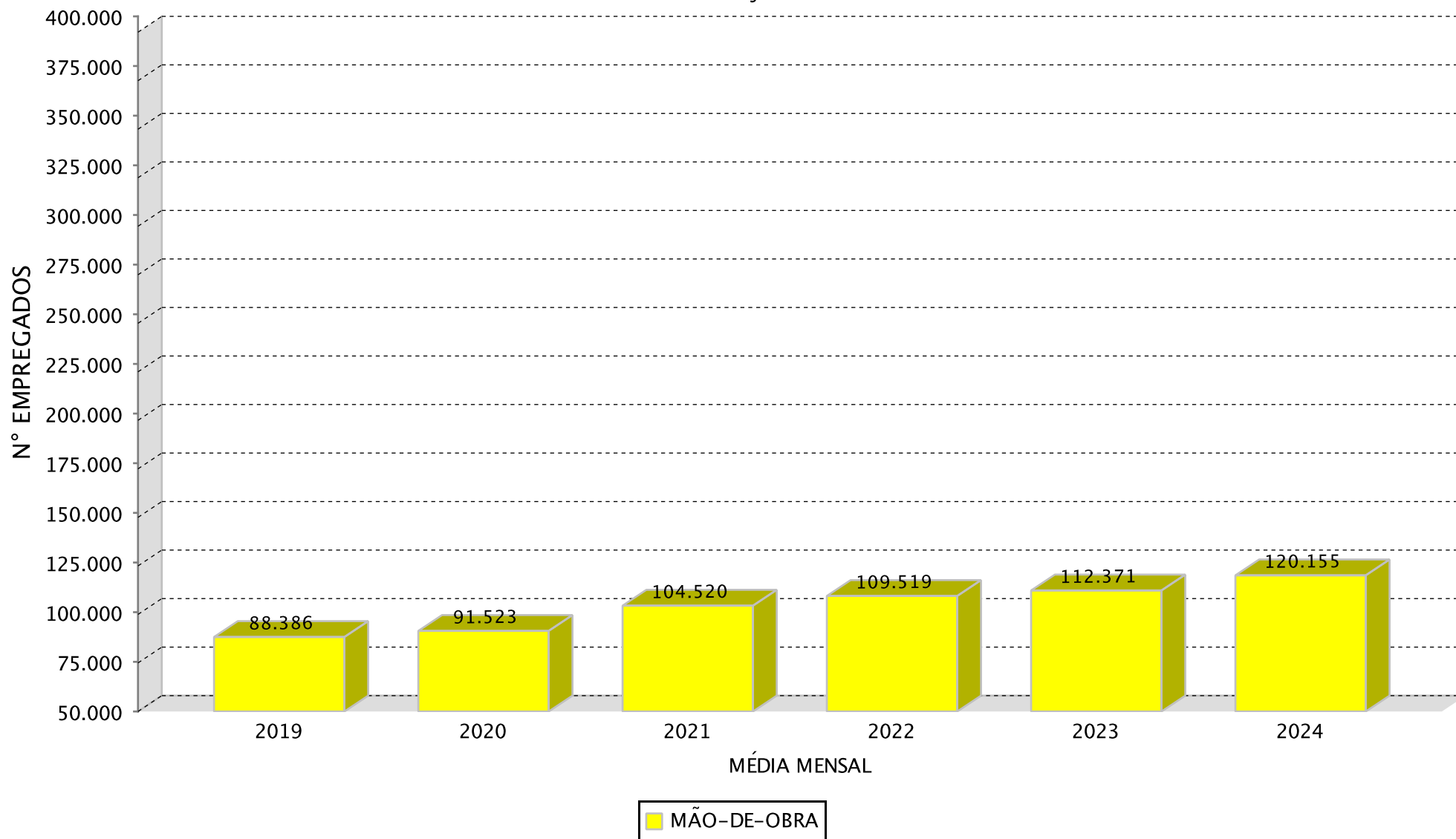

(*)Dados parciais.

SETOR INDUSTRIAL

EVOLUÇÃO DA MÃO-DE-OBRA DO PIM POR SUBSETORES DE ATIVIDADES(*)

SUBSETORES	ANOS					
	2019	2020	2021	2022	2023	2024(**)
Sem subsetor(Polo)	-	-	-	-	-	-
Eletroeletrônico(***)	35.344	36.686	41.298	42.572	41.743	44.632
Relojoeiro	2.134	1.803	2.087	2.436	2.417	2.470
Duas rodas	14.852	16.376	17.349	18.362	20.881	22.321
Termoplástico	8.274	9.032	11.667	13.429	13.918	15.087
Bebidas	2.214	2.056	1.842	1.912	1.933	2.266
Metalúrgico	6.036	5.800	6.376	6.942	7.680	8.354
Mecânico	5.728	6.058	6.717	5.818	6.114	6.670
Madeireiro	772	809	858	924	811	606
Papel e papelão	2.350	2.480	2.613	2.744	3.025	3.054
Couros e similares	80	84	90	76	73	97
Químico	2.831	2.923	2.955	3.768	4.156	4.513
Material de limpeza e velas	31	31	40	40	40	42
Vestuário e calçados	242	279	289	323	418	347
Produtos Alimentícios	1.114	1.609	2.340	2.406	2.578	2.408
Editorial e gráfico	584	775	1.051	1.139	908	940
Têxtil	413	424	462	410	270	320
Mineral não metálico	346	338	353	406	509	546
Mobiliário	720	796	864	912	955	992
Beneficiamento de borracha	797	549	40	41	41	41
Ótico	668	627	541	416	367	370
Brinquedos	646	1.515	2.494	2.408	554	46
Isqueiros, canetas e barbeadores descartáveis	2.562	2.583	2.489	2.565	2.603	2.585
Naval	810	1.062	1.108	1.149	1.198	1.376
DIVERSOS	227	60	48	80	102	72
TOTAIS	89.775	94.755	105.971	111.278	113.294	120.155

(*) Dados médios mensais de Mão-de-obra efetiva + temporária + terceirizada

(**) Dados parciais.

(***) Inclusive bens de informática.

Fonte: CGPRO/SAP

SETOR INDUSTRIAL

EVOLUÇÃO DA MÃO-DE-OBRA DO PIM POR SUBSETORES DE ATIVIDADES(*)

CRESCIMENTO DOS SUBSETORES	ANOS				
	2020	2021	2022	2023	2024**
Sem subsetor(Polo)	-	-	-	-	-
Eletroeletrônico(***)	3,80%	12,57%	3,08%	-1,95%	6,92%
Relojoeiro	-15,51%	15,75%	16,72%	-0,78%	2,19%
Duas rodas	10,26%	5,94%	5,84%	13,72%	6,90%
Termoplástico	9,16%	29,17%	15,10%	3,64%	8,40%
Bebidas	-7,14%	-10,41%	3,80%	1,10%	17,23%
Metalúrgico	-3,91%	9,93%	8,88%	10,63%	8,78%
Mecânico	5,76%	10,88%	-13,38%	5,09%	9,09%
Madeireiro	4,79%	6,06%	7,69%	-12,23%	-25,28%
Papel e papelão	5,53%	5,36%	5,01%	10,24%	0,96%
Couros e similares	5,00%	7,14%	-15,56%	-3,95%	32,88%
Químico	3,25%	1,09%	27,51%	10,30%	8,59%
Material de limpeza e velas	0,00%	29,03%	0,00%	0,00%	5,00%
Vestuário e calçados	15,29%	3,58%	11,76%	29,41%	-16,99%
Produtos Alimentícios	44,43%	45,43%	2,82%	7,15%	-6,59%
Editorial e gráfico	32,71%	35,61%	8,37%	-20,28%	3,52%
Têxtil	2,66%	8,96%	-11,26%	-34,15%	18,52%
Mineral não metálico	-2,31%	4,44%	15,01%	25,37%	7,27%
Mobiliário	10,56%	8,54%	5,56%	4,71%	3,87%
Beneficiamento de borracha	-31,12%	-92,71%	2,50%	0,00%	0,00%
Ótico	-6,14%	-13,72%	-23,11%	-11,78%	0,82%
Brinquedos	134,52%	64,62%	-3,45%	-76,99%	-91,70%
Isqueiros, canetas e barbeadores descartáveis	0,82%	-3,64%	3,05%	1,48%	-0,69%
Naval	31,11%	4,33%	3,70%	4,26%	14,86%
DIVERSOS	-73,57%	-20,00%	66,67%	27,50%	-29,41%
CRESC. ANO/ANO	5,55 %	11,84 %	5,01 %	1,81 %	6,06 %

(*) Dados médios mensais de Mão-de-obra efetiva + temporária + terceirizada

(**) - Dados Parciais

(***) Inclusive Bens de Informática

Fonte: CGPRO/SAP

SETOR INDUSTRIAL
EVOLUÇÃO DA MÃO-DE-OBRA DO POLO INDUSTRIAL DE MANAUS (*)

ANO	MÉDIA DE EMPRESAS	FAIXAS SALARIAIS							MÉDIA MENSAL
		ATÉ 1,5 S.M.	1,5 A 2,0 S.M.	2,0 A 4,0 S.M.	4,0 A 6,0 S.M.	6,0 A 10,0 S.M.	10,0 A 15,0 S.M.	ACIMA DE 15 S.	
2019	448	29.926	17.375	19.382	5.864	4.179	1.636	1.159	79.521
2020	445	30.372	18.186	20.939	5.535	4.029	1.487	965	81.512
2021	465	31.012	22.042	22.954	6.176	4.322	1.544	1.014	89.064
2022	499	30.193	24.601	25.492	6.947	4.783	1.756	1.143	94.916
2023	524	29.579	25.166	27.804	7.242	4.884	1.741	1.147	97.563
2024 (**)	534	34.538	23.704	28.613	7.059	4.925	1.806	1.320	101.965

(*) Exceto Mão-de-obra Terceirizada e Temporária.

(**) Dados parciais.

FONTE: CGPRO/SAP

INCENTIVOS FISCAIS DADOS ICM'S



MINISTÉRIO DO
DESENVOLVIMENTO,
INDÚSTRIA, COMÉRCIO
E SERVIÇOS



SETOR INDUSTRIAIS
MOVIMENTAÇÃO DO ICMS DO POLO INDUSTRIAL DE MANAUS - 2019

(Valores Nominais em R\$ 1,00)

SUBSETORES	ICMS Recolhido	ICMS Restituído	ICMS Devido
Eletroeletrônico(*)	264.870.251	5.120.855.104	5.385.725.355
Relojoeiro	33.101.150	37.456.331	70.557.481
Duas rodas	232.429.950	558.809.028	791.238.978
Termoplástico	45.456.923	378.985.598	424.442.521
Bebidas	23.148.704	30.137.936	53.286.640
Metalúrgico	108.772.272	380.724.997	489.497.269
Mecânico	177.642.440	171.492.204	349.134.644
Madeireiro	1.865	9.035	10.900
Papel e papelão	4.488.065	16.341.572	20.829.637
Couros e similares	2.764	25.589	28.353
Químico	154.166.771	1.225.958.665	1.380.125.436
Material de limpeza e velas	0	0	0
Vestuário e calçados	338.334	651.968	990.302
Produtos Alimentícios	2.712.416	21.561.780	24.274.196
Editorial e gráfico	884.108	3.694.792	4.578.900
Têxtil	316	4.197.543	4.197.859
Mineral não metálico	3.009.589	7.841.827	10.851.416
Mobiliário	2.317.449	2.656.134	4.973.583
Beneficiamento de borracha	281.168	23.049.001	23.330.169
Ótico	5.113.420	46.831.950	51.945.370
Brinquedos	9.213.191	66.589.536	75.802.727
Isqueiros, canetas e barbeadores descartáveis	157.607.545	75.429.412	233.036.957
Naval	264.441	2.576.619	2.841.060
DIVERSOS	181.628	175.942	357.570
TOTAIS	1.226.004.760	8.176.052.563	9.402.057.323

OBS.: Tributação efetivada sobre os valores faturados na saída dos produtos.

(*) Inclusive bens de informática.

Fonte: CGPRO/SAP

SETOR INDUSTRIAIS
MOVIMENTAÇÃO DO ICMS DO POLO INDUSTRIAL DE MANAUS - 2020

(Valores Nominais em R\$ 1,00)

SUBSETORES	ICMS Recolhido	ICMS Restituído	ICMS Devido
Eletroeletrônico(*)	304.000.389	4.649.410.623	4.953.411.012
Relojoeiro	31.415.998	38.338.636	69.754.634
Duas rodas	160.359.808	494.165.552	654.525.360
Termoplástico	67.076.563	519.605.839	586.682.402
Bebidas	26.166.131	33.718.413	59.884.544
Metalúrgico	134.974.928	495.155.334	630.130.262
Mecânico	281.944.658	501.659.321	783.603.979
Madeireiro	142.782	20.555	163.337
Papel e papelão	5.013.470	18.321.951	23.335.421
Couros e similares	290.197	764.994	1.055.191
Químico	155.862.102	1.224.558.031	1.380.420.133
Material de limpeza e velas	206	48.261	48.467
Vestuário e calçados	519.700	944.718	1.464.418
Produtos Alimentícios	5.136.378	52.782.320	57.918.698
Editorial e gráfico	1.000.766	3.539.608	4.540.374
Têxtil	16.515	4.026.760	4.043.275
Mineral não metálico	1.884.810	6.634.363	8.519.173
Mobiliário	3.388.852	4.388.755	7.777.607
Beneficiamento de borracha	94.535	16.399.243	16.493.778
Ótico	5.047.505	46.006.037	51.053.542
Brinquedos	759.313	117.786.005	118.545.318
Isqueiros, canetas e barbeadores descartáveis	134.628.275	47.797.863	182.426.138
Naval	597.813	53.320.440	53.918.253
DIVERSOS	12.108	803	12.911
TOTAIS	1.320.333.802	8.329.394.425	9.649.728.227

OBS.: Tributação efetivada sobre os valores faturados na saída dos produtos.

(*) Inclusive bens de informática.

Fonte: CGPRO/SAP

SETOR INDUSTRIAIS
MOVIMENTAÇÃO DO ICMS DO POLO INDUSTRIAL DE MANAUS - 2021

(Valores Nominais em R\$ 1,00)

SUBSETORES	ICMS Recolhido	ICMS Restituído	ICMS Devido
Eletr eletrônico(*)	331.243.821	7.457.222.378	7.788.466.199
Relojoeiro	2.256.420	104.048.211	106.304.631
Duas rodas	233.846.549	707.611.801	941.458.350
Termoplástico	114.959.128	934.302.363	1.049.261.491
Bebidas	26.352.787	36.341.317	62.694.104
Metalúrgico	183.018.431	592.495.535	775.513.966
Mecânico	141.431.229	347.895.354	489.326.583
Madeireiro	50.150	133.056	183.206
Papel e papelão	4.718.329	26.319.916	31.038.245
Couros e similares	332.190	2.281.032	2.613.222
Químico	169.078.524	1.596.316.777	1.765.395.301
Material de limpeza e velas	237	1.091.052	1.091.289
Vestuário e calçados	395.738	771.330	1.167.068
Produtos Alimentícios	6.518.616	63.112.690	69.631.306
Editorial e gráfico	3.771.020	4.943.369	8.714.389
Têxtil	7.995	4.373.445	4.381.440
Mineral não metálico	3.591.882	13.769.492	17.361.374
Mobiliário	2.759.728	3.381.038	6.140.766
Beneficiamento de borracha	213.957	807.947	1.021.904
Ótico	5.244.783	51.804.564	57.049.347
Brinquedos	64.939	287.859.048	287.923.987
Isqueiros, canetas e barbeadores descartáveis	123.261.122	41.933.149	165.194.271
Naval	509.630	3.293.322	3.802.952
DIVERSOS	1.167	2.678	3.845
TOTAIS	1.353.628.372	12.282.110.864	13.635.739.236

OBS.: Tributação efetivada sobre os valores faturados na saída dos produtos.

(*) Inclusive bens de informática.

Fonte: CGPRO/SAP

SETOR INDUSTRIAIS
MOVIMENTAÇÃO DO ICMS DO POLO INDUSTRIAL DE MANAUS - 2022

(Valores Nominais em R\$ 1,00)

SUBSETORES	ICMS Recolhido	ICMS Restituído	ICMS Devido
Eletroeletrônico(*)	337.599.542	6.145.924.076	6.483.523.618
Relojoeiro	3.119.807	137.984.499	141.104.306
Duas rodas	346.005.842	879.676.773	1.225.682.615
Termoplástico	136.493.159	993.070.222	1.129.563.381
Bebidas	34.298.584	47.482.394	81.780.978
Metalúrgico	184.534.094	621.855.715	806.389.809
Mecânico	186.922.179	1.273.116.349	1.460.038.528
Madeireiro	95.289	36.338	131.627
Papel e papelão	5.724.949	27.438.688	33.163.637
Couros e similares	0	1.910.431	1.910.431
Químico	189.128.595	1.627.280.144	1.816.408.739
Material de limpeza e velas	585	1.256.099	1.256.684
Vestuário e calçados	786.437	1.564.025	2.350.462
Produtos Alimentícios	7.373.503	69.535.116	76.908.619
Editorial e gráfico	1.400.532	7.492.703	8.893.235
Têxtil	15.220	4.595.447	4.610.667
Mineral não metálico	15.552.925	16.371.239	31.924.164
Mobiliário	4.572.198	7.129.113	11.701.311
Beneficiamento de borracha	179.039	1.519.076	1.698.115
Ótico	8.480.694	77.219.530	85.700.224
Brinquedos	868.157	318.341.537	319.209.694
Isqueiros, canetas e barbeadores descartáveis	114.544.802	36.112.862	150.657.664
Naval	517.997	3.714.016	4.232.013
DIVERSOS	104.528	282.067	386.595
TOTAIS	1.578.318.657	12.300.908.459	13.879.227.116

OBS.: Tributação efetivada sobre os valores faturados na saída dos produtos.

(*) Inclusive bens de informática.

Fonte: CGPRO/SAP

SETOR INDUSTRIAIS
MOVIMENTAÇÃO DO ICMS DO POLO INDUSTRIAL DE MANAUS - 2023

(Valores Nominais em R\$ 1,00)

SUBSETORES	ICMS Recolhido	ICMS Restituído	ICMS Devido
Eletroeletrônico(*)	300.206.071	5.903.090.075	6.203.296.146
Relojoeiro	376.047	139.405.625	139.781.672
Duas rodas	459.010.677	1.120.902.950	1.579.913.627
Termoplástico	148.463.891	970.049.174	1.118.513.065
Bebidas	45.131.136	58.872.241	104.003.377
Metalúrgico	272.148.468	683.324.584	955.473.052
Mecânico	279.644.962	2.560.822.739	2.840.467.701
Madeireiro	499.586	0	499.586
Papel e papelão	6.334.649	28.720.359	35.055.008
Couros e similares	27.967	2.362.335	2.390.302
Químico	177.283.143	1.521.213.165	1.698.496.308
Material de limpeza e velas	0	1.354.301	1.354.301
Vestuário e calçados	998.203	2.155.721	3.153.924
Produtos Alimentícios	8.668.606	56.096.658	64.765.264
Editorial e gráfico	1.464.561	6.529.283	7.993.844
Têxtil	12.595	4.207.662	4.220.257
Mineral não metálico	20.121.162	12.932.439	33.053.601
Mobiliário	5.144.550	7.733.896	12.878.446
Beneficiamento de borracha	333.488	2.759.756	3.093.244
Ótico	6.998.420	64.780.814	71.779.234
Brinquedos	860.859	64.344.759	65.205.618
Isqueiros, canetas e barbeadores descartáveis	64.289.663	49.959.246	114.248.909
Naval	534.289	2.824.529	3.358.818
DIVERSOS	265.171	503.932	769.103
TOTAIS	1.798.818.164	13.264.946.243	15.063.764.407

OBS.: Tributação efetivada sobre os valores faturados na saída dos produtos.

(*) Inclusive bens de informática.

Fonte: CGPRO/SAP

SETOR INDUSTRIAIS
MOVIMENTAÇÃO DO ICMS DO POLO INDUSTRIAL DE MANAUS - 2024()**

(Valores Nominais em R\$ 1,00)

SUBSETORES	ICMS Recolhido	ICMS Restituído	ICMS Devido
Eletroeletrônico(*)	257.824.836	4.436.941.265	4.694.766.101
Relojoeiro	9.535.294	91.646.263	101.181.557
Duas rodas	389.336.397	832.095.855	1.221.432.252
Termoplástico	107.837.128	1.601.629.052	1.709.466.180
Bebidas	112.612.954	48.432.981	161.045.935
Metalúrgico	109.550.310	496.692.458	606.242.768
Mecânico	279.965.178	2.448.209.815	2.728.174.993
Madeireiro	586.091	5.680	591.771
Papel e papelão	3.125.408	16.311.944	19.437.352
Couros e similares	79.007	0	79.007
Químico	135.224.329	1.102.149.829	1.237.374.158
Material de limpeza e velas	0	1.236.731	1.236.731
Vestuário e calçados	310.537	649.428	959.965
Produtos Alimentícios	2.628.004	7.406.737	10.034.741
Editorial e gráfico	1.275.700	5.956.040	7.231.740
Têxtil	7.772	4.175.020	4.182.792
Mineral não metálico	19.346.119	8.242.624	27.588.743
Mobiliário	2.344.206	4.437.152	6.781.358
Beneficiamento de borracha	287.488	2.616.589	2.904.077
Ótico	6.291.778	58.238.974	64.530.752
Brinquedos	0	131.554	131.554
Isqueiros, canetas e barbeadores descartáveis	42.871.269	40.205.039	83.076.308
Naval	285.397	5.629.185	5.914.582
DIVERSOS	219.286	376.163	595.449
TOTAIS	1.481.544.488	11.213.416.378	12.694.960.866

OBS.: Tributação efetivada sobre os valores faturados na saída dos produtos.

(*) Inclusive bens de informática.

(**) Dados parciais.

Fonte: CGPRO/SAP

SETOR INDUSTRIAIS
MOVIMENTAÇÃO DO ICMS DO POLO INDUSTRIAL DE MANAUS - 2019

(Valores em US\$ 1,00)

SUBSETORES	ICMS Recolhido	ICMS Restituído	ICMS Devido
Eletroeletrônico(*)	66.975.480	1.297.191.859	1.364.167.340
Relojoeiro	8.336.338	9.441.910	17.778.248
Duas rodas	58.602.475	140.876.235	199.478.711
Termoplástico	11.493.355	95.825.014	107.318.369
Bebidas	5.836.808	7.608.255	13.445.063
Metalúrgico	27.543.072	96.254.467	123.797.539
Mecânico	44.265.557	43.262.431	87.527.988
Madeireiro	464	2.234	2.699
Papel e papelão	1.133.576	4.114.959	5.248.534
Couros e similares	667	6.178	6.845
Químico	38.925.233	310.326.075	349.251.308
Material de limpeza e velas	0	0	0
Vestuário e calçados	85.609	165.155	250.764
Produtos Alimentícios	678.240	5.368.428	6.046.668
Editorial e gráfico	221.487	930.123	1.151.610
Têxtil	84	1.060.846	1.060.930
Mineral não metálico	756.181	1.976.050	2.732.231
Mobiliário	586.062	670.251	1.256.312
Beneficiamento de borracha	71.729	5.820.577	5.892.306
Ótico	1.290.036	11.812.777	13.102.813
Brinquedos	2.305.388	16.868.639	19.174.027
Isqueiros, canetas e barbeadores descartáveis	39.747.777	18.960.704	58.708.481
Naval	66.042	631.146	697.188
DIVERSOS	46.187	44.207	90.395
TOTAIS	308.967.847	2.069.218.520	2.378.186.369

OBS.: Tributação efetivada sobre os valores faturados na saída dos produtos.

(*) Inclusive bens de informática.

Fonte: CGPRO/SAP

SETOR INDUSTRIAIS
MOVIMENTAÇÃO DO ICMS DO POLO INDUSTRIAL DE MANAUS - 2020

(Valores em US\$ 1,00)

SUBSETORES	ICMS Recolhido	ICMS Restituído	ICMS Devido
Eletroeletrônico(*)	58.005.792	883.079.807	941.085.599
Relojoeiro	5.836.072	7.122.250	12.958.321
Duas rodas	30.905.125	95.119.992	126.025.117
Termoplástico	12.785.163	98.743.650	111.528.813
Bebidas	4.988.502	6.354.039	11.342.541
Metalúrgico	25.656.384	94.608.489	120.264.872
Mecânico	51.635.721	90.814.724	142.450.445
Madeireiro	26.829	3.955	30.784
Papel e papelão	959.464	3.496.893	4.456.357
Couros e similares	54.356	144.870	199.226
Químico	29.668.064	236.399.442	266.067.507
Material de limpeza e velas	45	9.287	9.332
Vestuário e calçados	97.461	177.902	275.362
Produtos Alimentícios	978.705	10.085.139	11.063.845
Editorial e gráfico	192.360	681.383	873.743
Têxtil	3.178	780.178	783.356
Mineral não metálico	362.125	1.267.824	1.629.950
Mobiliário	644.875	834.774	1.479.649
Beneficiamento de borracha	17.904	3.200.435	3.218.339
Ótico	975.316	8.896.388	9.871.704
Brinquedos	141.543	22.168.529	22.310.072
Isqueiros, canetas e barbeadores descartáveis	25.891.421	9.213.908	35.105.329
Naval	113.993	9.812.388	9.926.381
DIVERSOS	2.568	139	2.707
TOTAIS	249.942.966	1.583.016.385	1.832.959.351

OBS.: Tributação efetivada sobre os valores faturados na saída dos produtos.

(*) Inclusive bens de informática.

Fonte: CGPRO/SAP

SETOR INDUSTRIAIS
MOVIMENTAÇÃO DO ICMS DO POLO INDUSTRIAL DE MANAUS - 2021

(Valores em US\$ 1,00)

SUBSETORES	ICMS Recolhido	ICMS Restituído	ICMS Devido
Eletroeletrônico(*)	61.748.256	1.392.219.465	1.453.967.721
Relojoeiro	405.982	19.167.455	19.573.437
Duas rodas	43.405.202	131.422.596	174.827.798
Termoplástico	21.332.304	173.524.229	194.856.533
Bebidas	4.896.290	6.751.539	11.647.830
Metalúrgico	34.005.328	109.711.949	143.717.277
Mecânico	26.111.822	64.446.367	90.558.189
Madeireiro	9.368	24.973	34.340
Papel e papelão	866.420	4.885.797	5.752.218
Couros e similares	62.596	438.091	500.687
Químico	31.385.324	297.261.233	328.646.557
Material de limpeza e velas	42	201.500	201.543
Vestuário e calçados	73.294	142.253	215.547
Produtos Alimentícios	1.209.803	11.766.789	12.976.592
Editorial e gráfico	724.590	912.788	1.637.378
Têxtil	1.513	811.472	812.985
Mineral não metálico	666.138	2.564.734	3.230.872
Mobiliário	512.615	630.153	1.142.768
Beneficiamento de borracha	40.242	148.670	188.912
Ótico	970.077	9.628.442	10.598.518
Brinquedos	12.184	53.274.886	53.287.070
Isqueiros, canetas e barbeadores descartáveis	22.722.369	7.709.106	30.431.475
Naval	95.478	608.532	704.010
DIVERSOS	215	485	701
TOTAIS	251.257.452	2.288.253.504	2.539.510.958

OBS.: Tributação efetivada sobre os valores faturados na saída dos produtos.

(*) Inclusive bens de informática.

Fonte: CGPRO/SAP

SETOR INDUSTRIAIS
MOVIMENTAÇÃO DO ICMS DO POLO INDUSTRIAL DE MANAUS - 2022

(Valores em US\$ 1,00)

SUBSETORES	ICMS Recolhido	ICMS Restituído	ICMS Devido
Eletroeletrônico(*)	65.368.984	1.199.938.174	1.265.307.158
Relojoeiro	599.681	27.010.543	27.610.224
Duas rodas	67.916.412	171.764.429	239.680.840
Termoplástico	26.644.072	193.907.021	220.551.093
Bebidas	6.666.907	9.223.701	15.890.607
Metalúrgico	36.118.389	121.393.569	157.511.958
Mecânico	36.081.472	241.982.228	278.063.700
Madeireiro	18.407	7.345	25.752
Papel e papelão	1.121.925	5.350.985	6.472.910
Couros e similares	0	367.771	367.771
Químico	36.946.546	317.741.397	354.687.943
Material de limpeza e velas	118	243.865	243.984
Vestuário e calçados	153.604	310.058	463.662
Produtos Alimentícios	1.442.233	13.616.147	15.058.380
Editorial e gráfico	273.794	1.470.668	1.744.462
Têxtil	2.983	891.944	894.927
Mineral não metálico	2.976.534	3.202.905	6.179.439
Mobiliário	888.407	1.386.548	2.274.955
Beneficiamento de borracha	34.739	292.508	327.247
Ótico	1.643.566	14.968.912	16.612.478
Brinquedos	166.128	62.026.076	62.192.203
Isqueiros, canetas e barbeadores descartáveis	22.451.482	7.108.723	29.560.205
Naval	100.821	720.111	820.932
DIVERSOS	19.800	53.338	73.139
TOTAIS	307.637.004	2.394.978.966	2.702.615.969

OBS.: Tributação efetivada sobre os valores faturados na saída dos produtos.

(*) Inclusive bens de informática.

Fonte: CGPRO/SAP

SETOR INDUSTRIAIS
MOVIMENTAÇÃO DO ICMS DO POLO INDUSTRIAL DE MANAUS - 2023

(Valores em US\$ 1,00)

SUBSETORES	ICMS Recolhido	ICMS Restituído	ICMS Devido
Eletr eletrônico(*)	60.030.846	1.183.122.733	1.243.153.579
Relojoeiro	76.765	27.985.705	28.062.471
Duas rodas	92.169.059	224.745.884	316.914.943
Termoplástico	29.791.709	194.804.947	224.596.656
Bebidas	9.100.305	11.869.236	20.969.542
Metalúrgico	54.771.329	137.237.166	192.008.495
Mecânico	56.217.186	514.657.994	570.875.180
Madeireiro	102.385	0	102.385
Papel e papelão	1.273.136	5.766.664	7.039.800
Couros e similares	5.556	470.649	476.205
Químico	35.554.536	304.599.755	340.154.291
Material de limpeza e velas	0	270.876	270.876
Vestuário e calçados	200.218	433.728	633.946
Produtos Alimentícios	1.739.774	11.231.277	12.971.051
Editorial e gráfico	294.028	1.310.498	1.604.526
Têxtil	2.534	846.332	848.866
Mineral não metálico	4.052.452	2.592.681	6.645.132
Mobiliário	1.030.939	1.551.972	2.582.911
Beneficiamento de borracha	66.958	554.489	621.447
Ótico	1.407.396	13.027.549	14.434.945
Brinquedos	170.785	12.552.390	12.723.176
Isqueiros, canetas e barbeadores descartáveis	13.035.885	10.069.383	23.105.268
Naval	107.802	569.594	677.396
DIVERSOS	53.483	102.001	155.484
TOTAIS	361.255.066	2.660.373.503	3.021.628.571

OBS.: Tributação efetivada sobre os valores faturados na saída dos produtos.

(*) Inclusive bens de informática.

Fonte: CGPRO/SAP

SETOR INDUSTRIAIS
MOVIMENTAÇÃO DO ICMS DO POLO INDUSTRIAL DE MANAUS - 2024()**

(Valores em US\$ 1,00)

SUBSETORES	ICMS Recolhido	ICMS Restituído	ICMS Devido
Eletroeletrônico(*)	48.751.973	842.163.432	890.915.405
Relojoeiro	1.793.552	17.363.637	19.157.188
Duas rodas	74.406.875	156.883.404	231.290.279
Termoplástico	20.493.487	293.682.345	314.175.833
Bebidas	21.100.666	9.182.396	30.283.062
Metalúrgico	21.221.596	93.864.200	115.085.796
Mecânico	53.158.889	464.364.250	517.523.140
Madeireiro	114.063	1.003	115.067
Papel e papelão	592.053	3.071.079	3.663.132
Couros e similares	13.961	0	13.961
Químico	25.878.450	209.793.017	235.671.467
Material de limpeza e velas	0	230.897	230.897
Vestuário e calçados	59.069	125.684	184.753
Produtos Alimentícios	502.000	1.431.209	1.933.210
Editorial e gráfico	242.343	1.134.101	1.376.444
Têxtil	1.481	796.305	797.785
Mineral não metálico	3.621.812	1.557.902	5.179.714
Mobiliário	447.653	847.658	1.295.311
Beneficiamento de borracha	54.737	498.076	552.813
Ótico	1.188.217	10.998.573	12.186.791
Brinquedos	0	24.141	24.141
Isqueiros, canetas e barbeadores descartáveis	8.133.206	7.622.587	15.755.792
Naval	54.236	1.082.700	1.136.936
DIVERSOS	42.116	71.476	113.592
TOTAIS	281.872.435	2.116.790.072	2.398.662.509

OBS.: Tributação efetivada sobre os valores faturados na saída dos produtos.

(*) Inclusive bens de informática.

(**) Dados parciais.

Fonte: CGPRO/SAP