



Indicadores de Desempenho do
Polo Industrial de Manaus
2014 - 2019

SUFRAMA

SECRETARIA ESPECIAL DE
PRODUTIVIDADE, EMPREGO E
COMPETITIVIDADE

MINISTÉRIO DA
ECONOMIA



SUMÁRIO

Página

1. ÍNDICES UTILIZADOS PARA APURAÇÃO DOS INDICADORES INDUSTRIAIS	3
2. PRINCIPAIS CUSTOS DE PRODUÇÃO x FATURAMENTO E RECEITA TOTAL EM R\$ E US\$	4
3. IMPORTAÇÃO DE INSUMOS DO PIM EM R\$ E US\$	5
4. EXPORTAÇÃO DE PRODUTOS DO PIM EM R\$ E US\$	6
5. GRÁFICO 1 - IMPORTAÇÃO E EXPORTAÇÃO	7
6. BALANÇA COMERCIAL	8
7. AQUISIÇÃO DE INSUMOS DO PIM - MÊS/MÊS DE 2014 A 2019 EM R\$ E US\$	9
8. FATURAMENTO DO PIM - MÊS/MÊS DE 2014 A 2019 EM R\$ E US\$	10
9. GRÁFICO 2 - AQUISIÇÃO DE INSUMOS DE PRODUÇÃO E FATURAMENTO 2014 A 2019 EM R\$ E US\$	11
10. RECEITA DO POLO INDUSTRIAL DE MANAUS - MÊS/MÊS DE 2014 A 2019 EM R\$ E US\$	12
11. INVESTIMENTOS REALIZADOS PELAS EMPRESAS DO PIM, POR SUBSETORES DE ATIVIDADE	13
12. AQUISIÇÃO DE INSUMOS E FATURAMENTO DO PIM - 2014 A 2019 EM R\$ E US\$	14
13. GRÁFICO 3 - AQUISIÇÃO DE INSUMOS DE PRODUÇÃO 2014 A 2019 EM R\$ E US\$	15
14. AQUISIÇÃO DE INSUMOS E FATURAMENTO POR SUBSETOR - 2014 A 2019 EM R\$ E US\$	16
15. FATURAMENTO POR SUBSETORES DE ATIVIDADES (EM R\$ E US\$)	27
16. GRÁFICO 4 - PARTICIPAÇÃO DOS SUBSETORES DE ATIVIDADES NO FATURAMENTO DO PIM	29
17. FATURAMENTO MENSAL DOS SUBSETORES	30
18. CAPA 2 - PRINCIPAIS PRODUTOS , INSUMOS E PRODUTOS EXPORTADOS	43
19. PRODUÇÃO, VENDA E FATURAMENTO DOS PRINCIPAIS PRODUTOS (2018 E 2019)	44
20. PRODUÇÃO MENSAL DOS PRINCIPAIS PRODUTOS POR GRUPO	48
21. PRODUÇÃO, VENDA E FATURAMENTO DOS PRINCIPAIS COMPONENTES E INSUMOS(2018 A 2019)	65
22. PRINCIPAIS PRODUTOS PRODUZIDOS E EXPORTADOS	67
23. CAPA 3 - MÃO-DE-OBRA	70
24. SALÁRIOS, ENCARGOS E BENEFÍCIOS SOCIAIS X MÃO-DE-OBRA OCUPADA - 2014 EM R\$ E US\$	71
25. PARTICIPAÇÃO DOS DISPÊNDIOS COM MÃO-DE-OBRA NO FATURAMENTO DO PIM - 2014 A 2019	83
26. SALÁRIOS X MÃO-DE-OBRA OCUPADA - 2014 EM R\$ E US\$	84
27. MOVIMENTAÇÃO DA MÃO-DE-OBRA DO PIM - 2014 A 2019	96
28. EVOLUÇÃO POR TIPO DE MÃO-DE-OBRA EMPREGADA - 2014/2019	97
29. EVOLUÇÃO DA MÃO-DE-OBRA DO PIM MÊS/MÊS DE 2014 A 2019	99
30. GRÁFICO 5 - COMPARATIVO DA EVOLUÇÃO DA MÃO-DE-OBRA DO POLO INDUSTRIAL DE MANAUS	100
31. EVOLUÇÃO DA MÃO-DE-OBRA POR SUBSETORES DE ATIVIDADES	101
32. CRESCIMENTO DA MÃO-DE-OBRA DO PIM POR SUBSETORES DE ATIVIDADES	102
33. EVOLUÇÃO DA MÃO-DE-OBRA - POR FAIXA SALARIAL	103
34. CAPA 4 - DADOS ICM'S	104
35. MOVIMENTAÇÃO DO ICMS POR SUBSETORES DE ATIVIDADE - 2014 A 2019 EM R\$ E US\$	105

SETOR INDUSTRIAL
ÍNDICES UTILIZADOS PARA APURAÇÃO DOS INDICADORES INDUSTRIAIS

MESES	ÍNDICE GERAL DE PREÇOS DO MERCADO - IGP-M (NÚMERO ÍNDICE MENSAIS)		DÓLAR COMERCIAL VENDA (PTAX) (COTAÇÕES MÉDIAS MENSAIS)	
	2018	2019	2018	2019
JANEIRO	662,826	707,488	3,1803	3,7417
FEVEREIRO	663,311	713,747	3,2430	3,7236
MARÇO	667,524	722,707	3,2994	3,8465
ABRIL	671,327	729,346	3,4574	3,8962
MAIO	680,579	732,595	3,7352	4,0015
JUNHO	693,287	738,421	3,8552	3,8636
JULHO	696,800	741,346	3,7533	3,7690
AGOSTO	701,677	736,402	4,0720	4,1420
SETEMBRO	712,373	736,362	4,0516	4,1550
OUTUBRO	718,684	741,333	3,7171	4,0041

OBSERVAÇÃO: DADOS FORNECIDOS PELA FUNDAÇÃO GETÚLIO VARGAS - FGV/DADOS

FONTE: CGPRO/SAP

SETOR INDUSTRIAL
PRINCIPAIS CUSTOS DE PRODUÇÃO x FATURAMENTO E RECEITA TOTAL

(Valores Nominais em R\$ 1,00)

ANO	SALÁRIOS (A)	ENCARGOS E BENEF. SOCIAIS (B)	ICMS RECOLHIDO (*) (C)	AQUISIÇÃO DE INSUMOS (D)	TOTAL (A+B+C+D) (E)	FATURAMENTO (F)	% (E/F)	RECEITA TOTAL (G)	% (E/G)
2014	2.653.434.944	2.935.173.281	795.408.795	42.768.004.925	49.152.021.945	87.398.859.025	56,24	97.088.952.524	50,63
2015	2.574.741.403	2.911.223.266	690.806.278	40.525.995.194	46.702.766.141	79.284.013.207	58,91	85.041.946.774	54,92
2016	2.387.529.337	2.717.589.818	730.519.443	30.710.439.524	36.546.078.122	74.721.008.912	48,91	90.391.230.231	40,43
2017	2.479.818.336	2.744.483.903	858.376.613	37.790.738.190	43.873.417.042	82.089.913.952	53,45	100.948.523.40	43,46
2018	2.557.204.488	3.568.292.170	951.942.694	50.472.640.663	57.550.080.015	93.419.491.758	61,60	112.858.315.72	50,99
2019(**)	2.209.789.389	2.380.297.550	969.030.659	46.094.385.330	51.653.502.928	86.780.576.597	59,52	93.087.645.396	55,49

(Valores em US\$ 1,00)

ANO	SALÁRIOS (A)	ENCARGOS E BENEF. SOCIAIS (B)	ICMS RECOLHIDO (*) (C)	AQUISIÇÃO DE INSUMOS (D)	TOTAL (A+B+C+D) (E)	FATURAMENTO (F)	% (E/F)	RECEITA TOTAL (G)	% (E/G)
2014	1.129.517.519	1.249.195.459	337.277.036	18.245.820.771	20.961.810.785	37.127.744.244	56,46	41.331.612.766	50,72
2015	789.765.818	886.425.899	211.986.408	12.474.037.677	14.362.215.802	24.084.792.818	59,63	25.837.072.240	55,59
2016	698.375.605	793.756.025	215.716.361	8.982.126.352	10.689.974.343	21.941.489.911	48,72	26.574.685.009	40,23
2017	776.486.191	858.893.356	268.660.758	11.829.989.346	13.734.029.651	25.691.580.942	53,46	31.491.888.633	43,61
2018	700.024.212	964.257.758	260.082.756	13.735.593.520	15.659.958.246	25.505.937.506	61,40	30.685.306.264	51,03
2019(**)	565.424.510	608.139.294	246.826.812	11.780.145.266	13.200.535.882	22.145.924.120	59,61	23.771.879.915	55,53

FONTE: CGPRO/SAP

(*) Tributação efetivada sobre os valores faturados na saída dos produtos

(**) Até Outubro - Dados Parciais

SETOR INDUSTRIAL
IMPORTAÇÃO DE INSUMOS DO POLO INDUSTRIAL DE MANAUS

(Valores Nominais em R\$ 1,00)

MESES	IMPORTAÇÃO					
	2014	2015	2016	2017	2018	2019(*)
JANEIRO	2.948.429.260	2.543.429.978	1.668.250.830	2.051.317.309	2.828.745.304	3.122.967.819
FEVEREIRO	2.790.349.433	2.082.044.356	1.399.975.752	1.596.319.441	2.163.009.045	2.640.553.101
MARÇO	2.475.761.105	2.754.459.586	1.828.852.014	1.891.295.000	2.615.097.254	2.500.656.754
ABRIL	2.360.094.078	2.696.792.581	965.077.690	1.468.606.035	2.652.333.990	2.842.098.557
MAIO	2.348.034.198	2.359.096.390	1.234.264.048	2.005.209.182	2.542.479.216	3.195.730.494
JUNHO	1.534.441.873	1.854.850.788	1.736.722.889	1.961.575.661	2.100.087.364	3.008.913.729
JULHO	2.385.471.846	1.857.577.801	1.147.158.550	1.831.811.942	2.891.772.964	3.160.895.715
AGOSTO	2.080.661.406	2.308.967.804	1.652.136.315	2.364.254.630	4.696.067.642	3.214.752.682
SETEMBRO	2.142.561.330	2.198.844.554	1.602.163.025	2.089.662.950	2.903.018.680	2.871.541.700
OUTUBRO	2.547.669.518	2.293.287.453	1.639.916.743	1.710.842.999	2.385.718.264	3.325.192.630
SUB-TOTAL	23.613.474.047	22.949.351.291	14.874.517.856	18.970.895.149	27.778.329.723	29.883.303.181
CRESC. PERÍODO	0,00 %	-2,81 %	-35,19 %	27,54 %	46,43 %	7,58 %
NOVEMBRO	1.988.516.926	2.052.229.863	1.999.167.024	2.371.456.566	3.096.802.617	-
DEZEMBRO	1.499.107.545	923.601.203	1.449.380.989	2.201.627.158	1.794.889.679	-
TOTAIS	27.101.098.518	25.925.182.357	18.323.065.869	23.543.978.873	32.670.022.019	29.883.303.181

(Valores em US\$ 1,00)

MESES	IMPORTAÇÃO					
	2014	2015	2016	2017	2018	2019(*)
JANEIRO	1.237.691.739	965.541.712	412.708.631	659.100.122	889.458.637	834.638.752
FEVEREIRO	1.170.595.894	739.231.087	351.841.104	516.608.233	666.977.812	709.139.838
MARÇO	1.064.339.927	877.356.135	513.967.910	604.324.834	792.597.822	650.112.246
ABRIL	1.057.010.963	886.170.012	279.716.448	462.815.465	767.146.986	729.453.970
MAIO	1.057.244.450	770.518.467	343.375.726	618.300.139	680.680.878	798.633.136
JUNHO	686.397.617	596.089.208	541.170.039	593.051.052	544.741.483	778.785.001
JULHO	1.072.314.954	576.332.661	354.170.593	585.767.441	770.461.451	838.656.332
AGOSTO	917.399.209	657.020.688	504.916.205	758.357.272	1.153.258.262	776.135.365
SETEMBRO	918.411.132	562.868.182	503.745.645	660.032.517	716.511.669	691.105.102
OUTUBRO	1.040.587.149	591.038.234	475.903.753	522.714.024	641.822.459	830.446.949
SUB-TOTAL	10.221.993.034	7.222.166.386	4.281.516.054	5.981.071.099	7.623.657.459	7.637.106.691
CRESC. PERÍODO	0,00 %	-29,35 %	-40,72 %	39,70 %	27,46 %	0,18 %
NOVEMBRO	780.300.159	543.421.121	617.980.533	724.994.364	801.719.682	-
DEZEMBRO	567.972.852	245.788.967	460.515.677	664.441.575	462.433.575	-
TOTAIS	11.570.266.045	8.011.376.474	5.360.012.264	7.370.507.038	8.887.810.716	7.637.106.691

(*) Até Outubro - Dados Parciais

Fonte: CGPRO/SAP

SETOR INDUSTRIAL
EXPORTAÇÃO DE PRODUTOS DO POLO INDUSTRIAL DE MANAUS

(Valores Nominais em R\$ 1,00)

MESES	EXPORTAÇÃO					
	2014	2015	2016	2017	2018	2019(*)
JANEIRO	137.232.480	130.789.884	149.374.683	119.543.102	154.424.153	80.509.776
FEVEREIRO	162.310.346	101.924.144	179.001.547	109.324.757	136.796.180	94.946.613
MARÇO	112.535.665	167.050.292	148.939.496	106.290.991	140.098.223	143.616.410
ABRIL	167.229.015	161.774.449	141.374.299	101.526.562	166.432.479	148.120.900
MAIO	115.328.168	154.011.786	128.500.634	118.282.570	159.331.453	167.479.226
JUNHO	175.270.313	156.140.459	128.166.232	144.885.526	150.866.430	133.770.907
JULHO	115.904.237	212.999.319	92.004.186	142.980.394	157.948.973	138.832.820
AGOSTO	113.994.272	197.558.991	134.656.934	166.140.443	256.170.311	202.046.910
SETEMBRO	175.450.397	193.751.162	117.336.000	152.966.293	153.841.691	138.643.302
OUTUBRO	155.440.323	253.192.632	113.232.236	98.141.635	209.865.262	216.724.680
SUB-TOTAL	1.430.695.216	1.729.193.118	1.332.586.247	1.260.082.273	1.685.775.155	1.464.691.544
CRESC. PERÍODO	0,00 %	20,86 %	-22,94 %	-5,44 %	33,78 %	-13,11 %
NOVEMBRO	129.270.266	196.916.041	129.293.902	150.977.329	171.343.205	-
DEZEMBRO	124.289.089	126.445.173	96.991.940	125.331.465	129.826.727	-
TOTAIS	1.684.254.571	2.052.554.332	1.558.872.089	1.536.391.067	1.986.945.087	1.464.691.544

(Valores em US\$ 1,00)

MESES	EXPORTAÇÃO					
	2014	2015	2016	2017	2018	2019(*)
JANEIRO	57.607.455	49.650.704	36.953.808	38.409.890	48.556.474	21.516.898
FEVEREIRO	68.091.767	36.188.228	44.986.566	35.380.180	42.181.986	25.498.607
MARÇO	48.379.547	53.209.203	41.856.925	33.963.123	42.461.727	37.336.906
ABRIL	74.896.549	53.159.322	40.975.682	31.995.009	48.138.046	38.016.760
MAIO	51.928.573	50.302.703	35.749.237	36.472.070	42.656.739	41.854.111
JUNHO	78.403.182	50.178.507	39.937.128	43.803.823	39.133.230	34.623.384
JULHO	52.101.158	66.085.234	28.405.121	45.721.538	42.082.693	36.835.452
AGOSTO	50.262.025	56.215.745	41.153.062	53.291.135	62.910.194	48.780.036
SETEMBRO	75.206.994	49.597.123	36.892.313	48.315.317	37.970.602	33.367.822
OUTUBRO	63.489.083	65.254.151	32.859.989	29.985.223	56.459.407	54.125.691
SUB-TOTAL	620.366.333	529.840.920	379.769.831	397.337.308	462.551.098	371.955.667
CRESC. PERÍODO	0,00 %	-14,59 %	-28,32 %	4,63 %	16,41 %	-19,59 %
NOVEMBRO	50.726.050	52.142.471	39.967.203	46.156.322	44.358.403	-
DEZEMBRO	47.089.903	33.649.619	30.817.507	37.824.495	33.448.428	-
TOTAIS	718.182.286	615.633.010	450.554.541	481.318.125	540.357.929	371.955.667

(*) Até Outubro - Dados Parciais

Fonte: CGPRO/SAP

EXPORTAÇÃO X IMPORTAÇÃO DO POLO INDUSTRIAL DE MANAUS – (JAN A OUT)

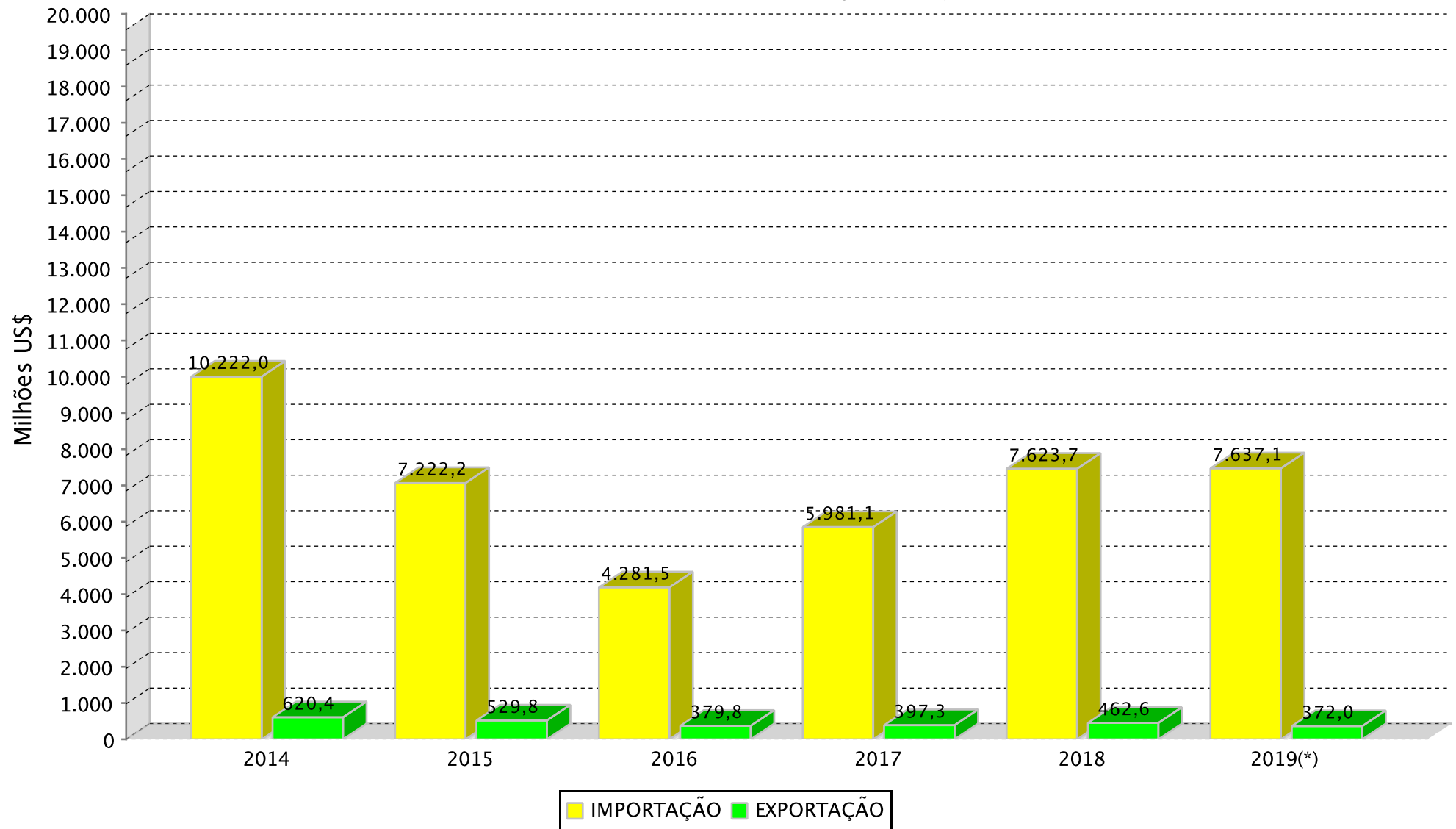

(*) Dados Parciais

SETOR INDUSTRIAL
BALANÇA COMERCIAL DO POLO INDUSTRIAL DE MANAUS - PIM

(Valores Nominais em R\$ 1.000,00)

ANOS	MERCADO EXTERNO		SALDO (C=A-B)	MERCADO INTERNO		SALDO (F=D-E)	SALDO FINAL (G=C+F)
	EXPORTAÇÃO (A)	IMPORTAÇÃO (B)		EXPORTAÇÃO (D)	IMPORTAÇÃO (E)		
2014	1.684.255	27.101.099	-25.416.844	85.714.604	15.666.906	70.047.698	44.630.854
2015	2.052.554	25.925.182	-23.872.628	77.231.459	14.600.813	62.630.646	38.758.018
2016	1.558.872	18.323.066	-16.764.194	73.162.137	12.387.374	60.774.763	44.010.569
2017	1.536.391	23.543.979	-22.007.588	80.553.523	14.246.759	66.306.764	44.299.176
2018	1.986.945	32.670.022	-30.683.077	91.432.547	17.802.619	73.629.928	42.946.851
2019(*)	1.464.692	29.883.303	-28.418.611	85.315.885	16.211.082	69.104.803	40.686.192

(Valores em US\$ 1.000,00)

ANOS	MERCADO EXTERNO		SALDO (C=A-B)	MERCADO INTERNO		SALDO (F=D-E)	SALDO FINAL (G=C+F)
	EXPORTAÇÃO (A)	IMPORTAÇÃO (B)		EXPORTAÇÃO (D)	IMPORTAÇÃO (E)		
2014	718.182	11.570.266	-10.852.084	36.409.562	6.675.555	29.734.007	18.881.923
2015	615.633	8.011.376	-7.395.743	23.469.160	4.462.661	19.006.499	11.610.756
2016	450.555	5.360.012	-4.909.457	21.490.935	3.622.114	17.868.821	12.959.364
2017	481.318	7.370.507	-6.889.189	25.210.263	4.459.482	20.750.781	13.861.592
2018	540.358	8.887.811	-8.347.453	24.965.580	4.847.783	20.117.797	11.770.344
2019(*)	371.956	7.637.107	-7.265.151	21.773.968	4.143.039	17.630.929	10.365.778

(*) Até Outubro - Dados Parciais

FONTE: CGPRO/SAP

SETOR INDUSTRIAL
AQUISIÇÃO DE INSUMOS DO POLO INDUSTRIAL DE MANAUS - PIM

(Valores Nominais em R\$ 1,00)

MESES	ANOS					
	2014	2015	2016	2017	2018	2019(*)
JANEIRO	4.453.734.063	3.757.752.813	2.761.621.160	3.206.748.907	4.292.039.988	4.710.397.677
FEVEREIRO	4.252.757.549	3.220.174.049	2.299.073.815	2.679.110.032	3.367.536.312	4.103.897.631
MARÇO	3.773.515.477	4.611.573.350	2.849.734.696	3.034.108.956	3.973.268.727	3.844.310.734
ABRIL	3.750.262.041	3.809.620.683	1.900.294.219	2.435.981.943	4.007.474.292	4.457.475.948
MAIO	3.608.693.322	3.485.518.420	2.251.585.076	3.137.000.948	3.964.769.164	4.705.583.052
JUNHO	2.412.311.279	2.844.906.669	2.717.940.735	2.936.708.405	3.140.316.631	4.948.159.505
JULHO	3.719.898.241	3.051.247.830	2.086.569.549	2.937.404.578	4.454.222.361	4.708.310.248
AGOSTO	3.421.316.402	3.437.898.304	2.901.151.336	3.696.406.737	6.503.101.798	4.877.908.526
SETEMBRO	3.538.205.557	3.493.776.767	2.705.097.469	3.304.810.136	4.524.427.043	4.411.887.304
OUTUBRO	3.981.129.990	3.555.525.025	2.750.651.571	3.015.358.161	4.070.556.208	5.326.454.705
SUB-TOTAL	36.911.823.921	35.267.993.910	25.223.719.626	30.383.638.803	42.297.712.524	46.094.385.330
CRESC. PERÍODO	0,00 %	-4,45 %	-28,48 %	20,46 %	39,21 %	8,98 %
NOVEMBRO	3.260.925.097	3.120.480.641	3.105.445.141	3.769.294.149	5.215.596.515	-
DEZEMBRO	2.595.255.907	2.137.520.643	2.381.274.757	3.637.805.238	2.959.331.624	-
TOTAIS	42.768.004.925	40.525.995.194	30.710.439.524	37.790.738.190	50.472.640.663	46.094.385.330

(Valores em US\$ 1,00)

MESES	ANOS					
	2014	2015	2016	2017	2018	2019(*)
JANEIRO	1.869.588.642	1.426.525.250	683.197.556	1.030.346.980	1.349.570.791	1.258.892.396
FEVEREIRO	1.784.099.320	1.143.324.711	577.801.914	867.025.900	1.038.401.576	1.102.131.709
MARÇO	1.622.249.893	1.468.887.832	800.869.712	969.487.780	1.204.239.779	999.430.842
ABRIL	1.679.622.913	1.251.846.965	550.777.989	767.673.624	1.159.100.565	1.144.057.273
MAIO	1.624.878.798	1.138.425.848	626.397.295	967.284.681	1.061.461.010	1.175.954.780
JUNHO	1.079.092.498	914.261.230	846.921.580	887.866.854	814.566.464	1.280.712.161
JULHO	1.672.164.992	946.681.093	644.201.775	939.308.192	1.186.748.291	1.249.220.018
AGOSTO	1.508.516.932	978.259.768	886.632.846	1.185.657.793	1.597.028.929	1.177.669.852
SETEMBRO	1.516.655.475	894.349.614	850.525.851	1.043.844.010	1.116.701.314	1.061.826.066
OUTUBRO	1.626.079.316	916.348.812	798.238.942	921.282.665	1.095.089.238	1.330.250.170
SUB-TOTAL	15.982.948.779	11.078.911.123	7.265.565.460	9.579.778.479	11.622.907.957	11.780.145.267
CRESC. PERÍODO	0,00 %	-30,68 %	-34,42 %	31,85 %	21,33 %	1,35 %
NOVEMBRO	1.279.597.040	826.289.062	959.952.130	1.152.336.946	1.350.246.334	-
DEZEMBRO	983.274.952	568.837.492	756.608.762	1.097.873.921	762.439.229	-
TOTAIS	18.245.820.771	12.474.037.677	8.982.126.352	11.829.989.346	13.735.593.520	11.780.145.267

(*) Até Outubro - Dados Parciais

Fonte: CGPRO/SAP

SETOR INDUSTRIAL
FATURAMENTO DO POLO INDUSTRIAL DE MANAUS - PIM

(Valores Nominais em R\$ 1,00)

MESES	ANOS					
	2014	2015	2016	2017	2018	2019
JANEIRO	6.509.210.566	6.395.797.559	5.026.620.239	5.994.872.995	7.008.967.721	7.544.699.835
FEVEREIRO	7.399.875.222	6.458.762.752	5.599.891.512	5.843.040.389	7.122.268.775	8.555.752.799
MARÇO	7.579.826.457	7.457.927.358	6.314.268.423	6.836.601.382	8.185.663.909	8.430.865.786
ABRIL	7.552.626.867	6.081.144.580	5.615.736.153	6.133.185.467	7.338.625.884	8.239.375.209
MAIO	6.964.084.049	5.780.442.045	6.076.275.976	6.737.804.593	7.216.008.323	8.995.538.705
JUNHO	5.295.871.555	5.911.477.027	6.217.408.333	6.109.607.743	6.936.217.185	7.403.389.959
JULHO	6.507.946.206	6.112.032.961	5.857.409.926	6.150.760.747	7.590.250.695	8.193.089.483
AGOSTO	7.066.681.637	6.576.127.647	6.970.952.130	7.518.168.088	9.127.621.207	8.987.402.716
SETEMBRO	7.994.086.851	7.511.688.141	6.500.326.204	7.551.040.422	7.866.013.265	9.367.682.201
OUTUBRO	9.027.461.358	7.968.679.486	6.777.787.554	7.845.852.711	9.386.801.712	11.062.779.904
SUB-TOTAL	71.897.670.768	66.254.079.556	60.956.676.450	66.720.934.537	77.778.438.676	86.780.576.597
CRESC. PERÍODO	0,00	-7,85 %	-8,00 %	9,46 %	16,57 %	11,57 %
NOVEMBRO	8.640.498.715	7.252.056.928	7.233.667.001	8.556.923.519	8.739.536.717	-
DEZEMBRO	6.860.689.542	5.777.876.723	6.530.665.461	6.812.055.896	6.901.516.365	-
TOTAIS	87.398.859.025	79.284.013.207	74.721.008.912	82.089.913.952	93.419.491.758	86.780.576.597

(Valores em US\$ 1,00)

MESES	ANOS					
	2014	2015	2016	2017	2018	2019
JANEIRO	2.732.436.641	2.427.984.800	1.243.535.758	1.926.187.384	2.203.869.987	2.016.382.883
FEVEREIRO	3.104.365.156	2.293.187.556	1.407.361.526	1.890.951.582	2.196.197.587	2.297.709.958
MARÇO	3.258.598.709	2.375.514.368	1.774.518.288	2.184.496.863	2.480.955.298	2.191.827.840
ABRIL	3.382.581.005	1.998.273.061	1.627.655.253	1.932.807.723	2.122.585.146	2.114.720.807
MAIO	3.135.703.566	1.887.984.468	1.690.437.050	2.077.581.509	1.931.893.426	2.248.041.661
JUNHO	2.368.987.499	1.899.758.019	1.937.370.165	1.847.142.261	1.799.184.785	1.916.189.554
JULHO	2.925.445.566	1.896.321.231	1.808.400.718	1.966.858.770	2.022.287.239	2.173.809.892
AGOSTO	3.115.820.828	1.871.248.228	2.130.421.482	2.411.524.278	2.241.557.271	2.169.821.998
SETEMBRO	3.426.673.604	1.922.869.100	2.043.806.384	2.385.041.195	1.941.458.502	2.254.556.486
OUTUBRO	3.687.236.596	2.053.730.441	1.966.913.594	2.397.144.122	2.525.302.443	2.762.863.041
SUB-TOTAL	31.137.849.170	20.626.871.272	17.630.420.218	21.019.735.687	21.465.291.684	22.145.924.120
CRESC. PERÍODO	0,00	-33,76 %	-14,53 %	19,22 %	2,12 %	3,17 %
NOVEMBRO	3.390.558.278	1.920.311.645	2.236.063.988	2.615.996.184	2.262.546.073	-
DEZEMBRO	2.599.336.797	1.537.609.900	2.075.005.707	2.055.849.071	1.778.099.749	-
TOTAIS	37.127.744.245	24.084.792.817	21.941.489.913	25.691.580.942	25.505.937.506	22.145.924.120

(*) Até Outubro - Dados Parciais

FONTE: CGPRO/SAP.

AQUISIÇÃO DE INSUMOS DE PRODUÇÃO E FATURAMENTO DO POLO INDUSTRIAL DE MANAUS – (JAN A OUT)

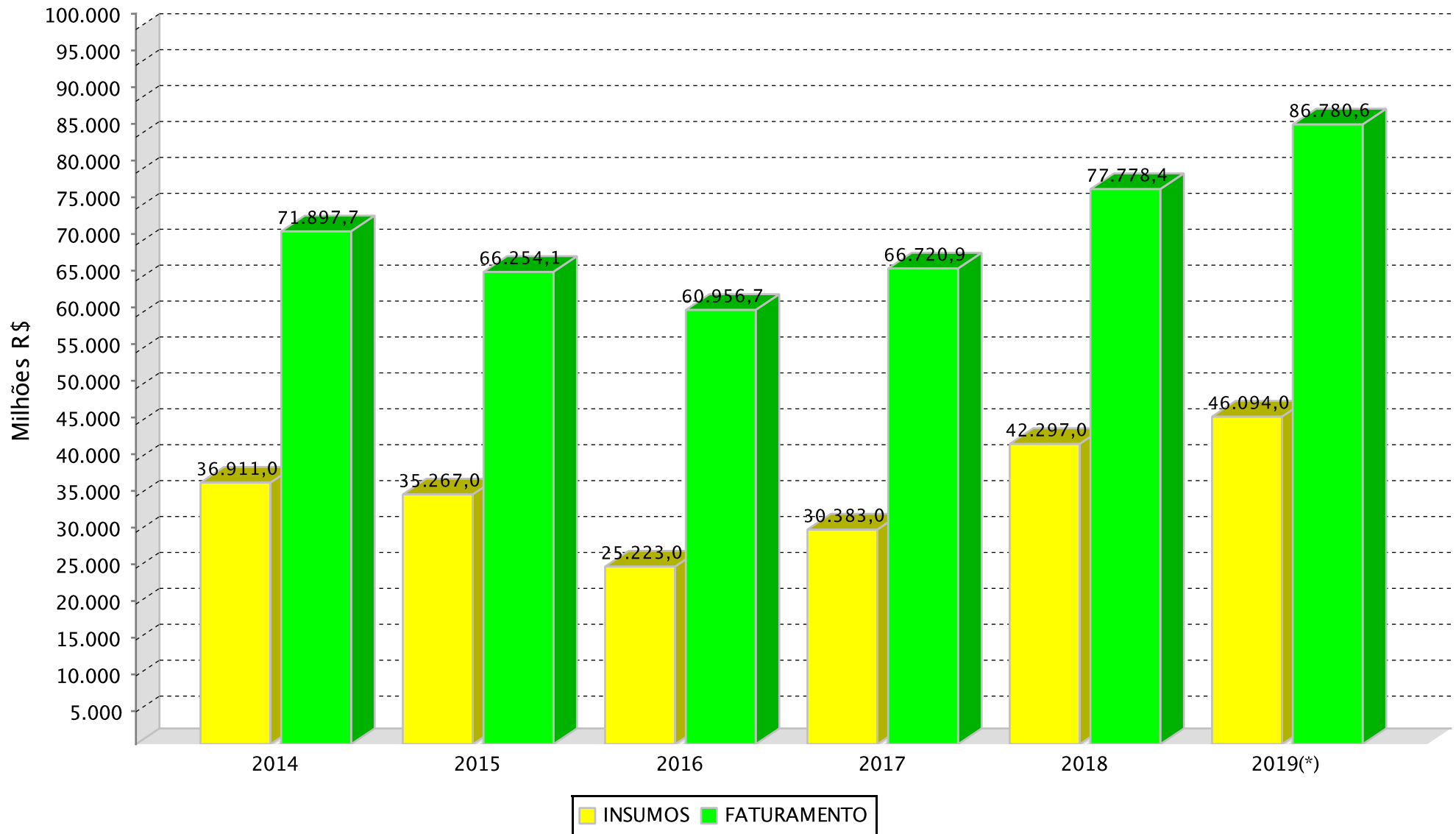

(*)Dados parciais.

SETOR INDUSTRIAL
RECEITA DO POLO INDUSTRIAL DE MANAUS - PIM (*)

(Valores Nominais em R\$ 1,00)

MESES	ANOS					
	2014	2015	2016	2017	2018	2019
JANEIRO	6.999.603.614	6.933.060.282	6.470.125.388	6.679.825.407	8.563.875.736	9.342.532.002
FEVEREIRO	8.007.128.830	6.865.018.688	6.143.088.840	6.395.709.995	7.826.943.686	9.028.294.573
MARÇO	8.112.575.228	8.035.004.124	6.981.551.511	7.423.922.729	8.874.679.201	8.840.365.367
ABRIL	9.070.535.410	6.487.653.174	6.249.644.904	7.536.707.093	8.728.942.298	8.715.524.559
MAIO	8.047.831.065	6.161.836.365	7.970.934.173	7.277.474.082	9.868.449.732	9.564.750.868
JUNHO	6.571.596.708	6.345.496.153	6.994.342.052	7.121.195.386	7.995.431.370	7.983.576.580
JULHO	8.003.074.404	6.585.993.082	6.473.090.630	6.754.521.359	8.483.673.530	8.585.929.276
AGOSTO	7.694.009.756	7.002.513.499	7.476.383.889	8.141.578.622	12.235.533.330	9.519.331.953
SETEMBRO	8.505.982.159	7.881.769.834	10.327.646.664	8.896.317.909	11.925.776.968	9.821.533.338
OUTUBRO	9.487.453.784	8.458.178.741	8.247.733.785	8.741.975.512	10.749.328.632	11.685.806.880
SUB-TOTAL	80.499.790.958	70.756.523.942	73.334.541.836	74.969.228.094	95.252.634.483	93.087.645.396
CRESC. PERÍODO	0,00	-12,10 %	3,64 %	2,23 %	27,06 %	-2,27 %
NOVEMBRO	9.199.445.033	7.811.388.055	9.726.575.623	9.901.026.058	9.796.644.752	-
DEZEMBRO	7.389.716.533	6.474.034.777	7.330.112.772	16.078.269.248	7.809.036.486	-
TOTAIS	97.088.952.524	85.041.946.774	90.391.230.231	100.948.523.400	112.858.315.721	93.087.645.396

(Valores em US\$ 1,00)

MESES	ANOS					
	2014	2015	2016	2017	2018	2019
JANEIRO	2.938.293.852	2.631.941.493	1.600.644.547	2.146.266.558	2.692.788.648	2.496.868.269
FEVEREIRO	3.359.117.687	2.437.428.968	1.543.877.567	2.069.809.060	2.413.488.648	2.424.614.506
MARÇO	3.487.629.607	2.559.326.047	1.962.046.908	2.372.163.449	2.689.785.780	2.298.288.149
ABRIL	4.062.403.892	2.131.852.384	1.811.386.269	2.375.112.534	2.524.712.876	2.236.929.459
MAIO	3.623.680.069	2.012.553.929	2.217.536.284	2.243.986.951	2.642.013.743	2.390.291.358
JUNHO	2.939.654.085	2.039.237.765	2.179.465.927	2.152.979.618	2.073.934.263	2.066.356.916
JULHO	3.597.534.120	2.043.372.245	1.998.484.295	2.159.926.247	2.260.323.856	2.278.039.076
AGOSTO	3.392.420.527	1.992.577.042	2.284.888.570	2.611.489.165	3.004.796.987	2.298.245.281
SETEMBRO	3.646.098.058	2.017.603.951	3.247.177.068	2.809.955.120	2.943.473.435	2.363.786.604
OUTUBRO	3.875.118.974	2.179.886.792	2.393.491.914	2.670.936.606	2.891.858.877	2.918.460.298
SUB-TOTAL	34.921.950.871	22.045.780.616	21.238.999.349	23.612.625.308	26.137.177.113	23.771.879.916
CRESC. PERÍODO	0,00	-36,87 %	-3,66 %	11,18 %	10,69 %	-9,05 %
NOVEMBRO	3.609.890.532	2.068.419.980	3.006.669.435	3.026.911.054	2.536.216.831	-
DEZEMBRO	2.799.771.362	1.722.871.644	2.329.016.227	4.852.352.270	2.011.912.322	-
TOTAIS	41.331.612.765	25.837.072.240	26.574.685.011	31.491.888.632	30.685.306.266	23.771.879.916

(*) Corresponde ao valor de todas receitas geradas pelas empresas, quer sejam operacionais, financeiras, de assistência técnica, receitas recuperadas e outras.

(**) Até Outubro - Dados Parciais

FONTE: CGPRO/SAP

SETOR INDUSTRIAL

INVESTIMENTOS PRODUTIVOS REALIZADOS PELAS EMPRESAS ATIVAS DO PIM

SUBSETORES	2014	2015	2016	2017	2018	2019(*)
	INVESTIMENTO EM US\$ 1.00	INVESTIMENTO EM US\$ 1.00	INVESTIMENTO EM US\$ 1.00	INVESTIMENTO EM US\$ 1.00	INVESTIMENTO EM US\$ 1.00	INVESTIMENTO EM US\$ 1.00
	TOTAL	TOTAL	TOTAL	TOTAL	TOTAL	TOTAL
Sem subsetor(Polo)	0	0	0	538.635	116.972	0
Eletroeletrônico	3.207.675.656	2.438.630.702	2.090.189.229	2.628.443.528	2.673.671.001	2.781.495.035
Relojoeiro	114.332.355	78.699.801	77.139.745	87.284.855	85.951.378	74.859.626
Duas rodas	2.212.788.146	1.475.122.867	1.536.886.497	1.590.480.980	1.430.936.258	1.307.019.375
Termoplástico	1.411.609.292	1.042.485.781	1.108.502.329	1.512.731.004	1.477.356.095	1.423.004.722
Bebidas	90.601.988	93.753.344	95.463.668	85.767.348	76.978.021	65.934.601
Metalúrgico	661.996.951	496.224.212	443.956.393	456.980.162	471.939.052	465.031.718
Mecânico	449.887.973	363.950.103	372.970.720	355.620.433	326.078.896	277.037.932
Madeireiro	45.856.827	31.861.306	26.343.812	28.586.932	24.802.876	23.571.024
Papel e papelão	108.072.959	97.523.130	126.782.826	150.254.411	188.819.465	190.031.666
Couros e similares	0	0	0	0	0	3.453.582
Químico	1.048.316.021	871.151.800	1.084.666.795	1.224.042.081	1.143.307.704	976.116.454
Material de limpeza e velas	787.014	564.728	539.486	578.744	505.852	472.518
Vestuário e calçados	34.135.638	30.834.805	29.289.392	30.499.416	26.149.403	24.328.268
Produtos Alimentícios	29.971.689	28.279.330	28.226.124	30.811.394	41.181.191	62.447.362
Editorial e gráfico	62.387.741	50.351.851	43.552.819	40.159.156	33.279.134	45.565.310
Têxtil	32.609.557	25.934.766	14.247.652	1.840.580	1.258.261	928.499
Mineral não metálico	129.001.934	228.501.426	564.663.574	61.120.174	42.233.848	43.308.024
Mobiliário	22.050.285	16.383.341	17.226.357	18.354.932	26.941.409	15.387.212
Beneficiamento de borracha	40.563.309	29.123.561	42.004.379	23.149.833	22.417.109	22.824.062
Ótico	36.295.669	37.423.069	49.147.774	29.508.682	58.380.149	55.342.745
Brinquedos	13.968.189	9.851.035	10.106.970	9.662.631	7.221.240	6.811.622
Isqueiros, canetas e	728.195.486	597.414.458	632.573.976	734.453.571	688.632.278	676.559.264
Naval	29.066.813	21.789.847	23.653.023	26.432.572	25.099.920	19.175.288
DIVERSOS	10.647.501	12.373.203	6.605.284	14.949.050	5.888.242	5.613.508
TOTAIS	10.520.818.993	8.078.228.466	8.424.738.824	9.142.251.104	8.879.145.754	8.566.319.417

Obs.: Os Investimentos Totais = média mensal

(*) Até Outubro - Dados Parciais

Fonte: CGPRO/SAP

SETOR INDUSTRIAL

AQUISIÇÃO DE INSUMOS E FATURAMENTO DO POLO INDUSTRIAL DE MANAUS - PIM

ANO	AQUISIÇÃO DE INSUMOS						TOTAL (R\$ 1,00)	FATURAMENTO						TOTAL (R\$ 1,00)
	REGIONAL	%	NACIONAL	%	EXTERIOR	%		REGIONAL	%	NACIONAL	%	EXTERIOR	%	
2014	9.248.913.847	21,63	6.417.992.560	15,01	27.101.098.518	63,37	42.768.004.925	10.688.783.615	12,23	75.025.820.839	85,84	1.684.254.571	1,93	87.398.859.025
2015	8.666.816.937	21,39	5.933.995.900	14,64	25.925.182.357	63,97	40.525.995.194	8.853.128.151	11,17	68.378.330.724	86,24	2.052.554.332	2,59	79.284.013.207
2016	7.049.206.252	22,95	5.338.167.403	17,38	18.323.065.869	59,66	30.710.439.524	7.724.790.721	10,34	65.437.346.102	87,58	1.558.872.089	2,09	74.721.008.912
2017	8.012.213.656	21,20	6.234.545.661	16,50	23.543.978.873	62,30	37.790.738.190	8.671.770.348	10,56	71.881.752.537	87,56	1.536.391.067	1,87	82.089.913.952
2018	9.940.118.090	19,69	7.862.500.554	15,58	32.670.022.019	64,73	50.472.640.663	10.406.848.412	11,14	81.025.698.259	86,73	1.986.945.087	2,13	93.419.491.758
2019(*)	9.715.496.771	21,08	6.495.585.378	14,09	29.883.303.181	64,83	46.094.385.330	9.492.812.557	10,94	75.823.072.496	87,37	1.464.691.544	1,69	86.780.576.597

ANO	AQUISIÇÃO DE INSUMOS						TOTAL (US\$ 1,00)	FATURAMENTO						TOTAL (US\$ 1,00)
	REGIONAL	%	NACIONAL	%	EXTERIOR	%		REGIONAL	%	NACIONAL	%	EXTERIOR	%	
2014	3.940.648.975	21,60	2.734.905.751	14,99	11.570.266.045	63,41	18.245.820.771	4.554.564.729	12,27	31.854.997.228	85,80	718.182.288	1,93	37.127.744.244
2015	2.663.952.454	21,36	1.798.708.747	14,42	8.011.376.475	64,22	12.474.037.677	2.708.039.836	11,24	20.761.119.973	86,20	615.633.009	2,56	24.084.792.818
2016	2.059.267.883	22,93	1.562.846.204	17,40	5.360.012.265	59,67	8.982.126.352	2.259.920.173	10,30	19.231.015.196	87,65	450.554.542	2,05	21.941.489.911
2017	2.509.270.535	21,21	1.950.211.772	16,49	7.370.507.039	62,30	11.829.989.346	2.715.049.897	10,57	22.495.212.919	87,56	481.318.126	1,87	25.691.580.942
2018	2.716.445.738	19,78	2.131.337.065	15,52	8.887.810.718	64,71	13.735.593.520	2.845.842.859	11,16	22.119.736.718	86,72	540.357.930	2,12	25.505.937.506
2019(*)	2.481.897.182	21,07	1.661.141.393	14,10	7.637.106.691	64,83	11.780.145.266	2.425.717.156	10,95	19.348.251.296	87,37	371.955.668	1,68	22.145.924.120

(*) Até Outubro - Dados Parciais

Fonte: CGPRO/SAP

AQUISIÇÃO DE INSUMOS DE PRODUÇÃO
POLO INDUSTRIAL DE MANAUS – (JAN A OUT DE 2014 A 2019)

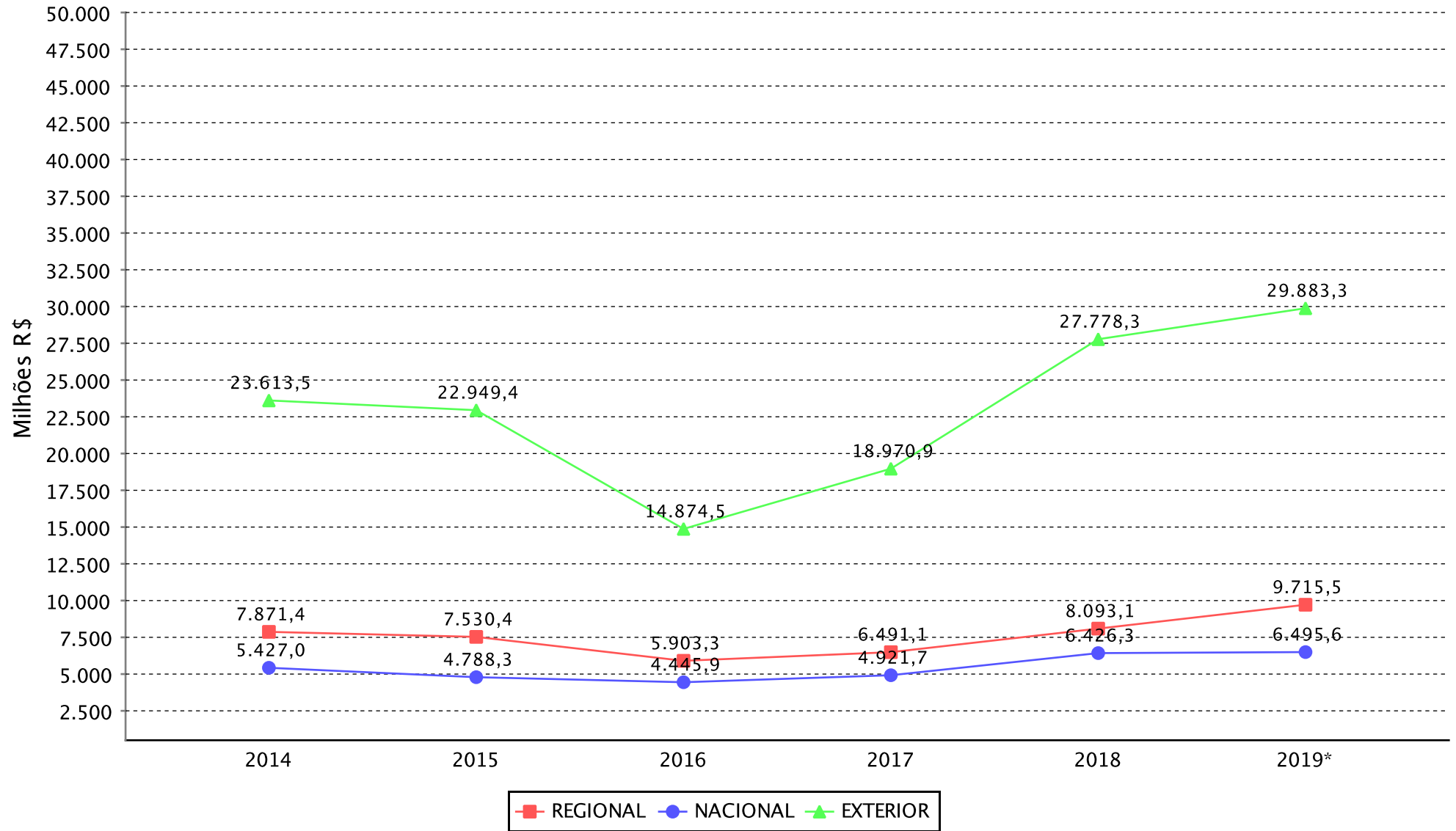

(*)Dados parciais.

SETOR INDUSTRIAL
AQUISIÇÃO DE INSUMOS E FATURAMENTO DO SUBSETOR ELETROELETRÔNICO(*)

ANO	AQUISIÇÃO DE INSUMOS						TOTAL (R\$ 1,00)	FATURAMENTO						TOTAL (R\$ 1,00)
	REGIONAL	%	NACIONAL	%	EXTERIOR	%		REGIONAL	%	NACIONAL	%	EXTERIOR	%	
2014	3.744.304.026	16,59	848.322.201	3,76	17.971.891.039	79,65	22.564.517.266	3.933.546.388	9,14	38.844.221.801	90,29	244.562.968	0,57	43.022.331.157
2015	3.681.820.064	17,98	742.500.083	3,63	16.055.275.369	78,40	20.479.595.516	2.965.883.899	8,36	32.300.104.958	91,04	212.869.827	0,60	35.478.858.684
2016	2.579.221.364	17,75	910.586.207	6,27	11.040.246.988	75,98	14.530.054.559	2.390.201.945	7,14	30.943.106.400	92,46	132.439.726	0,40	33.465.748.071
2017	3.461.628.944	17,56	1.397.694.570	7,09	14.852.069.588	75,35	19.711.393.102	2.950.038.572	7,29	37.356.546.341	92,33	151.198.341	0,37	40.457.783.254
2018	4.493.405.043	17,01	1.734.883.436	6,57	20.191.254.086	76,43	26.419.542.565	3.754.347.104	8,14	42.098.141.999	91,33	242.130.878	0,53	46.094.619.981
2019(**)	3.893.819.333	16,99	1.094.515.210	4,78	17.928.922.737	78,23	22.917.257.280	3.307.149.644	7,66	39.546.269.106	91,64	302.653.299	0,70	43.156.072.049

ANO	AQUISIÇÃO DE INSUMOS						TOTAL (US\$ 1,00)	FATURAMENTO						TOTAL (US\$ 1,00)
	REGIONAL	%	NACIONAL	%	EXTERIOR	%		REGIONAL	%	NACIONAL	%	EXTERIOR	%	
2014	1.597.834.755	16,58	360.056.605	3,74	7.679.160.298	79,68	9.637.051.658	1.682.487.984	9,19	16.524.473.577	90,24	104.725.858	0,57	18.311.687.419
2015	1.139.885.918	17,90	228.166.134	3,58	5.000.804.640	78,52	6.368.856.692	903.026.830	8,36	9.838.403.254	91,04	65.419.482	0,61	10.806.849.566
2016	758.043.088	17,77	267.604.536	6,27	3.241.220.111	75,96	4.266.867.735	698.400.859	7,11	9.081.603.041	92,49	38.622.635	0,39	9.818.626.535
2017	1.083.282.503	17,54	437.558.258	7,08	4.656.290.334	75,38	6.177.131.095	922.646.044	7,28	11.695.842.499	92,34	47.217.614	0,37	12.665.706.157
2018	1.225.891.997	16,96	476.288.778	6,59	5.525.553.339	76,45	7.227.734.114	1.028.521.277	8,15	11.534.088.276	91,34	64.420.858	0,51	12.627.030.411
2019(**)	996.097.121	17,01	279.053.926	4,76	4.581.309.731	78,23	5.856.460.778	847.071.590	7,69	10.090.759.795	91,61	76.732.572	0,70	11.014.563.957

FONTE: CGPRO/SAP

(*) Inclusive Bens de Informática produzidos pelo Polo.

(**) Até Outubro - Dados Parciais

SETOR INDUSTRIAL
AQUISIÇÃO DE INSUMOS E FATURAMENTO DO SUBSETOR RELOJOEIRO

ANO	AQUISIÇÃO DE INSUMOS						TOTAL (R\$ 1,00)	FATURAMENTO						TOTAL (R\$ 1,00)
	REGIONAL	%	NACIONAL	%	EXTERIOR	%		REGIONAL	%	NACIONAL	%	EXTERIOR	%	
2014	9.147.161	2,45	5.765.303	1,54	358.391.692	96,01	373.304.156	38.351.925	2,98	1.250.540.293	97,02	54.950	0,00	1.288.947.168
2015	9.951.749	2,25	5.100.837	1,15	428.112.697	96,60	443.165.283	35.287.653	2,65	1.298.580.899	97,34	138.496	0,01	1.334.007.048
2016	12.539.578	3,07	59.374.308	14,53	336.628.791	82,40	408.542.677	36.045.040	2,84	1.231.392.899	97,11	592.798	0,05	1.268.030.737
2017	13.451.109	2,39	122.615.116	21,79	426.682.628	75,82	562.748.853	48.581.352	3,82	1.221.582.237	96,15	311.135	0,02	1.270.474.724
2018	11.957.766	1,94	74.736.498	12,12	530.082.063	85,94	616.776.327	53.992.098	4,44	1.160.876.771	95,55	68.916	0,01	1.214.937.785
2019(*)	11.977.094	2,02	91.602.423	15,44	489.627.777	82,54	593.207.294	29.599.431	2,83	1.017.835.330	97,17	24.461	0,00	1.047.459.222

ANO	AQUISIÇÃO DE INSUMOS						TOTAL (US\$ 1,00)	FATURAMENTO						TOTAL (US\$ 1,00)
	REGIONAL	%	NACIONAL	%	EXTERIOR	%		REGIONAL	%	NACIONAL	%	EXTERIOR	%	
2014	3.907.531	2,45	2.448.859	1,54	153.023.950	96,01	159.380.340	16.497.498	3,01	530.945.644	96,98	23.512	0,00	547.466.654
2015	2.987.152	2,22	1.571.057	1,17	129.943.580	96,61	134.501.789	10.623.364	2,66	388.502.612	97,33	41.221	0,01	399.167.197
2016	3.697.294	3,10	18.492.795	15,48	97.243.993	81,42	119.434.082	10.576.236	2,85	360.871.279	97,11	170.121	0,05	371.617.636
2017	4.198.453	2,37	38.683.024	21,87	133.970.230	75,75	176.851.707	14.905.911	3,76	381.906.412	96,22	94.885	0,02	396.907.208
2018	3.256.033	1,94	20.391.555	12,13	144.454.920	85,93	168.102.508	14.283.134	4,32	316.547.483	95,68	17.918	0,01	330.848.535
2019(*)	3.067.221	2,03	23.435.475	15,49	124.769.220	82,48	151.271.916	7.557.706	2,83	259.722.530	97,17	6.289	0,00	267.286.525

FONTE: CGPRO/SAP

(*) Até Outubro - Dados Parciais

SETOR INDUSTRIAL
AQUISIÇÃO DE INSUMOS E FATURAMENTO DO SUBSETOR DUAS RODAS

ANO	AQUISIÇÃO DE INSUMOS						TOTAL (R\$ 1,00)	FATURAMENTO						TOTAL (R\$ 1,00)
	REGIONAL	%	NACIONAL	%	EXTERIOR	%		REGIONAL	%	NACIONAL	%	EXTERIOR	%	
2014	3.427.308.694	43,62	1.599.158.129	20,35	2.829.990.291	36,02	7.856.457.114	2.098.965.065	15,34	11.147.052.159	81,47	437.085.670	3,19	13.683.102.894
2015	3.100.403.992	39,69	1.319.090.606	16,89	3.391.263.346	43,42	7.810.757.944	1.915.704.346	14,72	10.621.196.811	81,59	480.185.399	3,69	13.017.086.556
2016	2.584.674.350	44,45	958.919.594	16,49	2.271.708.299	39,06	5.815.302.243	1.608.474.597	15,26	8.533.429.456	80,97	397.335.870	3,77	10.539.239.923
2017	2.720.291.011	44,70	1.051.169.486	17,27	2.314.709.489	38,03	6.086.169.986	1.637.184.898	15,06	8.701.932.505	80,05	531.356.840	4,89	10.870.474.243
2018	3.194.112.622	41,63	1.361.926.299	17,75	3.116.685.858	40,62	7.672.724.779	1.893.675.361	14,60	10.541.200.872	81,29	533.212.860	4,11	12.968.089.093
2019(*)	3.432.562.268	39,40	1.478.339.328	16,97	3.801.265.513	43,63	8.712.167.109	1.943.775.863	15,28	10.504.419.532	82,56	275.901.389	2,17	12.724.096.784

ANO	AQUISIÇÃO DE INSUMOS						TOTAL (US\$ 1,00)	FATURAMENTO						TOTAL (US\$ 1,00)
	REGIONAL	%	NACIONAL	%	EXTERIOR	%		REGIONAL	%	NACIONAL	%	EXTERIOR	%	
2014	1.461.187.168	43,56	685.140.034	20,42	1.208.257.514	36,02	3.354.584.716	892.529.023	15,33	4.745.126.581	81,48	186.314.533	3,20	5.823.970.137
2015	955.390.448	39,97	401.902.099	16,82	1.032.711.333	43,21	2.390.003.880	590.712.798	14,80	3.260.446.418	81,71	139.208.308	3,49	3.990.367.524
2016	754.014.852	44,68	280.596.919	16,63	652.990.096	38,69	1.687.601.867	469.591.175	15,22	2.498.596.198	81,00	116.407.677	3,77	3.084.595.050
2017	852.682.752	44,71	329.589.636	17,28	724.939.261	38,01	1.907.211.649	513.053.323	15,07	2.725.902.144	80,05	166.240.644	4,88	3.405.196.111
2018	874.950.649	41,64	373.384.254	17,77	852.642.923	40,58	2.100.977.826	517.934.226	14,61	2.881.288.911	81,25	146.935.223	4,14	3.546.158.360
2019(*)	877.502.153	39,36	378.045.405	16,96	973.761.787	43,68	2.229.309.345	495.383.568	15,26	2.679.387.099	82,56	70.627.150	2,18	3.245.397.817

FONTE: CGPRO/SAP

(*) Até Outubro - Dados Parciais

SETOR INDUSTRIAL
AQUISIÇÃO DE INSUMOS E FATURAMENTO DO SUBSETOR TERMOPLÁSTICO

ANO	AQUISIÇÃO DE INSUMOS						TOTAL (R\$ 1,00)	FATURAMENTO						TOTAL (R\$ 1,00)
	REGIONAL	%	NACIONAL	%	EXTERIOR	%		REGIONAL	%	NACIONAL	%	EXTERIOR	%	
2014	451.450.855	18,24	743.572.748	30,04	1.280.512.610	51,73	2.475.536.213	1.210.571.462	27,22	3.227.431.266	72,56	9.938.502	0,22	4.447.941.230
2015	366.057.454	15,38	774.195.860	32,54	1.239.304.298	52,08	2.379.557.612	1.116.596.705	26,39	3.100.603.654	73,27	14.634.426	0,35	4.231.834.785
2016	237.957.889	11,82	718.744.669	35,70	1.056.455.775	52,48	2.013.158.333	885.524.872	20,27	3.467.781.298	79,38	15.107.714	0,35	4.368.413.884
2017	244.007.859	8,36	828.750.358	28,39	1.846.628.387	63,25	2.919.386.604	1.088.418.939	23,22	3.576.877.165	76,29	23.111.532	0,49	4.688.407.636
2018	391.753.275	12,85	697.713.216	22,88	1.959.442.928	64,27	3.048.909.419	1.213.653.175	21,03	4.544.769.164	78,77	11.577.992	0,20	5.770.000.331
2019(*)	331.833.706	12,75	555.852.557	21,35	1.715.707.640	65,90	2.603.393.903	1.110.779.097	19,67	4.514.678.546	79,96	20.916.918	0,37	5.646.374.561

ANO	AQUISIÇÃO DE INSUMOS						TOTAL (US\$ 1,00)	FATURAMENTO						TOTAL (US\$ 1,00)
	REGIONAL	%	NACIONAL	%	EXTERIOR	%		REGIONAL	%	NACIONAL	%	EXTERIOR	%	
2014	192.196.850	18,24	315.456.909	29,94	546.036.966	51,82	1.053.690.725	514.333.184	27,17	1.374.492.006	72,61	4.125.779	0,22	1.892.950.969
2015	112.817.131	15,53	234.880.465	32,33	378.786.543	52,14	726.484.139	344.497.775	26,60	946.256.850	73,07	4.317.673	0,33	1.295.072.298
2016	69.872.570	11,79	210.961.384	35,59	311.905.893	52,62	592.739.847	260.541.948	20,35	1.015.319.712	79,30	4.427.700	0,35	1.280.289.360
2017	76.064.614	8,39	258.445.929	28,50	572.245.484	63,11	906.756.027	340.868.096	23,21	1.120.507.402	76,30	7.249.096	0,49	1.468.624.594
2018	111.137.690	13,35	191.835.074	23,04	529.536.764	63,61	832.509.528	334.296.054	21,30	1.232.042.143	78,50	3.059.539	0,19	1.569.397.736
2019(*)	84.980.573	12,81	141.404.450	21,31	437.228.266	65,89	663.613.289	283.683.969	19,65	1.154.725.864	79,98	5.330.791	0,37	1.443.740.624

FONTE: CGPRO/SAP

(*) Até Outubro - Dados Parciais

SETOR INDUSTRIAL
AQUISIÇÃO DE INSUMOS E FATURAMENTO DO SUBSETOR METALÚRGICO

ANO	AQUISIÇÃO DE INSUMOS						TOTAL (R\$ 1,00)	FATURAMENTO						TOTAL (R\$ 1,00)
	REGIONAL	%	NACIONAL	%	EXTERIOR	%		REGIONAL	%	NACIONAL	%	EXTERIOR	%	
2014	272.378.492	13,98	1.070.772.431	54,97	604.829.658	31,05	1.947.980.581	1.006.912.672	24,93	3.015.800.058	74,65	16.948.893	0,42	4.039.661.623
2015	187.254.210	10,29	1.072.357.185	58,94	559.761.828	30,77	1.819.373.223	769.232.945	18,48	3.387.763.488	81,37	6.389.638	0,15	4.163.386.071
2016	208.709.887	13,12	1.038.375.297	65,27	343.848.977	21,61	1.590.934.161	741.235.664	17,22	3.545.493.625	82,35	18.902.105	0,44	4.305.631.394
2017	225.518.515	12,50	1.135.597.600	62,97	442.322.915	24,53	1.803.439.030	805.866.237	16,91	3.950.159.744	82,88	9.868.944	0,21	4.765.894.925
2018	267.539.549	11,80	1.395.910.298	61,55	604.425.821	26,65	2.267.875.668	1.029.529.835	18,13	4.598.117.594	80,96	51.938.439	0,91	5.679.585.868
2019(*)	251.662.508	11,06	1.489.869.935	65,46	534.570.417	23,49	2.276.102.860	931.807.436	14,13	5.657.875.529	85,79	5.601.959	0,08	6.595.284.924

ANO	AQUISIÇÃO DE INSUMOS						TOTAL (US\$ 1,00)	FATURAMENTO						TOTAL (US\$ 1,00)
	REGIONAL	%	NACIONAL	%	EXTERIOR	%		REGIONAL	%	NACIONAL	%	EXTERIOR	%	
2014	116.353.505	13,99	454.929.243	54,69	260.567.245	31,32	831.849.993	429.068.752	25,06	1.276.262.129	74,53	7.161.296	0,42	1.712.492.177
2015	56.797.259	10,10	328.814.871	58,48	176.632.491	31,42	562.244.621	236.079.637	18,78	1.018.970.116	81,07	1.829.006	0,15	1.256.878.759
2016	61.361.701	13,22	302.525.402	65,17	100.321.363	21,61	464.208.466	217.633.713	17,21	1.041.095.391	82,35	5.527.321	0,44	1.264.256.425
2017	70.628.078	12,53	354.000.522	62,82	138.904.339	24,65	563.532.939	252.627.691	16,94	1.235.390.947	82,85	3.072.033	0,21	1.491.090.671
2018	72.516.788	11,82	376.223.122	61,34	164.594.429	26,84	613.334.339	279.801.535	18,11	1.251.132.680	80,97	14.235.102	0,92	1.545.169.317
2019(*)	64.069.745	11,00	381.991.652	65,57	136.523.257	23,43	582.584.654	237.822.742	14,09	1.448.842.765	85,83	1.429.624	0,08	1.688.095.131

FONTE: CGPRO/SAP

(*) Até Outubro - Dados Parciais

SETOR INDUSTRIAL
AQUISIÇÃO DE INSUMOS E FATURAMENTO DO SUBSETOR MECÂNICO

ANO	AQUISIÇÃO DE INSUMOS						TOTAL (R\$ 1,00)	FATURAMENTO						TOTAL (R\$ 1,00)
	REGIONAL	%	NACIONAL	%	EXTERIOR	%		REGIONAL	%	NACIONAL	%	EXTERIOR	%	
2014	562.139.050	16,63	784.764.759	23,22	2.033.103.017	60,15	3.380.006.826	501.567.427	11,14	3.996.246.535	88,77	3.790.121	0,08	4.501.604.083
2015	438.931.535	13,76	804.895.928	25,24	1.945.664.692	61,00	3.189.492.155	429.671.454	9,71	3.973.858.177	89,84	19.683.418	0,45	4.423.213.049
2016	312.303.239	18,54	326.390.474	19,38	1.045.584.306	62,08	1.684.278.019	355.719.186	9,37	3.436.105.546	90,46	6.530.024	0,17	3.798.354.756
2017	313.006.421	15,76	488.128.688	24,58	1.185.084.651	59,67	1.986.219.760	433.970.988	8,65	4.575.132.690	91,24	5.369.994	0,11	5.014.473.672
2018	343.424.277	10,02	301.139.296	8,79	2.782.694.748	81,19	3.427.258.321	504.255.915	10,22	4.423.672.991	89,68	4.882.393	0,10	4.932.811.299
2019(*)	430.183.515	18,30	367.381.421	15,63	1.553.575.758	66,08	2.351.140.694	433.448.143	8,64	4.579.106.743	91,29	3.344.302	0,07	5.015.899.188

ANO	AQUISIÇÃO DE INSUMOS						TOTAL (US\$ 1,00)	FATURAMENTO						TOTAL (US\$ 1,00)
	REGIONAL	%	NACIONAL	%	EXTERIOR	%		REGIONAL	%	NACIONAL	%	EXTERIOR	%	
2014	237.461.004	16,59	332.939.921	23,26	860.756.030	60,14	1.431.156.955	213.989.341	11,31	1.675.805.158	88,60	1.610.227	0,09	1.891.404.726
2015	134.760.172	14,06	232.391.891	24,25	591.113.234	61,69	958.265.297	129.973.858	9,87	1.180.096.225	89,62	6.751.560	0,51	1.316.821.643
2016	92.908.256	18,79	96.271.510	19,47	305.252.917	61,74	494.432.683	104.651.429	9,28	1.021.442.111	90,55	1.907.173	0,17	1.128.000.713
2017	98.069.715	15,78	152.378.611	24,51	371.205.456	59,71	621.653.782	135.871.278	8,68	1.427.742.165	91,21	1.678.020	0,11	1.565.291.463
2018	92.989.667	10,37	82.092.543	9,16	721.563.262	80,47	896.645.472	136.923.545	10,28	1.193.756.192	89,62	1.335.171	0,10	1.332.014.908
2019(*)	109.374.356	18,24	93.754.216	15,63	396.523.219	66,13	599.651.791	110.315.309	8,67	1.161.431.158	91,26	852.571	0,07	1.272.599.038

FONTE: CGPRO/SAP

(*) Até Outubro - Dados Parciais

SETOR INDUSTRIAL
AQUISIÇÃO DE INSUMOS E FATURAMENTO DO SUBSETOR MADEIREIRO

ANO	AQUISIÇÃO DE INSUMOS						TOTAL (R\$ 1,00)	FATURAMENTO						TOTAL (R\$ 1,00)
	REGIONAL	%	NACIONAL	%	EXTERIOR	%		REGIONAL	%	NACIONAL	%	EXTERIOR	%	
2014	12.136.829	47,32	9.922.948	38,68	3.591.326	14,00	25.651.103	20.907.106	39,76	3.188.331	6,06	28.491.594	54,18	52.587.031
2015	9.802.697	40,95	7.646.065	31,94	6.489.994	27,11	23.938.756	17.317.764	30,65	3.300.129	5,84	35.889.965	63,51	56.507.858
2016	8.457.781	50,54	5.359.025	32,02	2.918.827	17,44	16.735.633	14.978.051	28,84	2.334.336	4,49	34.622.887	66,67	51.935.274
2017	8.489.518	42,11	6.368.095	31,59	5.302.429	26,30	20.160.042	13.765.740	25,26	2.387.941	4,38	38.345.099	70,36	54.498.780
2018	7.430.735	38,24	6.535.964	33,64	5.464.695	28,12	19.431.394	12.115.197	20,73	355.449	0,61	45.971.075	78,66	58.441.721
2019(*)	6.591.006	38,60	5.005.539	29,32	5.478.427	32,08	17.074.972	10.968.553	20,24	394.856	0,73	42.834.934	79,03	54.198.343

ANO	AQUISIÇÃO DE INSUMOS						TOTAL (US\$ 1,00)	FATURAMENTO						TOTAL (US\$ 1,00)
	REGIONAL	%	NACIONAL	%	EXTERIOR	%		REGIONAL	%	NACIONAL	%	EXTERIOR	%	
2014	5.152.925	46,84	4.292.960	39,02	1.554.790	14,13	11.000.675	8.905.347	39,95	1.354.601	6,08	12.031.043	53,97	22.290.991
2015	2.988.935	40,52	2.372.398	32,16	2.014.565	27,31	7.375.898	5.322.213	31,28	954.876	5,61	10.737.139	63,11	17.014.228
2016	2.475.711	50,00	1.576.981	31,85	898.419	18,15	4.951.111	4.358.717	29,31	636.514	4,28	9.876.264	66,41	14.871.495
2017	2.657.572	42,01	1.996.033	31,55	1.672.084	26,43	6.325.689	4.315.217	25,28	752.527	4,41	12.000.223	70,31	17.067.967
2018	2.016.377	37,70	1.791.720	33,50	1.540.217	28,80	5.348.314	3.303.859	21,11	110.745	0,71	12.235.333	78,18	15.649.937
2019(*)	1.678.628	38,43	1.277.277	29,24	1.411.936	32,33	4.367.841	2.814.788	20,44	100.003	0,73	10.855.552	78,83	13.770.343

FONTE: CGPRO/SAP

(*) Até Outubro - Dados Parciais

SETOR INDUSTRIAL
AQUISIÇÃO DE INSUMOS E FATURAMENTO DO SUBSETOR PAPEL E PAPELÃO

ANO	AQUISIÇÃO DE INSUMOS						TOTAL (R\$ 1,00)	FATURAMENTO						TOTAL (R\$ 1,00)
	REGIONAL	%	NACIONAL	%	EXTERIOR	%		REGIONAL	%	NACIONAL	%	EXTERIOR	%	
2014	67.151.849	34,80	78.244.970	40,55	47.540.780	24,64	192.937.599	342.169.494	82,80	71.094.243	17,20	0	0,00	413.263.737
2015	63.420.514	34,05	71.908.348	38,61	50.937.856	27,35	186.266.718	310.416.778	88,96	37.979.596	10,88	554.512	0,16	348.950.886
2016	66.458.792	37,37	79.794.938	44,87	31.579.072	17,76	177.832.802	261.515.120	81,72	58.489.870	18,28	0	0,00	320.004.990
2017	111.440.007	36,09	156.622.049	50,73	40.681.070	13,18	308.743.126	362.836.337	82,11	79.030.884	17,89	0	0,00	441.867.221
2018	113.747.077	34,25	178.432.674	53,73	39.931.756	12,02	332.111.507	382.362.061	72,07	148.182.641	27,93	5.022	0,00	530.549.724
2019(*)	93.093.545	33,28	143.818.700	51,41	42.818.934	15,31	279.731.179	356.545.631	65,56	187.293.711	34,44	0	0,00	543.839.342

ANO	AQUISIÇÃO DE INSUMOS						TOTAL (US\$ 1,00)	FATURAMENTO						TOTAL (US\$ 1,00)
	REGIONAL	%	NACIONAL	%	EXTERIOR	%		REGIONAL	%	NACIONAL	%	EXTERIOR	%	
2014	28.583.945	34,73	33.488.813	40,69	20.227.477	24,58	82.300.235	145.744.209	82,83	30.214.760	17,17	0	0,00	175.958.969
2015	19.268.443	33,50	22.241.847	38,67	16.005.749	27,83	57.516.039	95.214.631	89,02	11.596.704	10,84	152.962	0,14	106.964.297
2016	19.180.833	36,93	23.341.725	44,94	9.419.822	18,14	51.942.380	76.613.653	81,71	17.152.354	18,29	0	0,00	93.766.007
2017	35.136.418	36,13	49.361.050	50,75	12.764.386	13,12	97.261.854	113.625.657	82,17	24.657.685	17,83	0	0,00	138.283.342
2018	30.163.800	34,11	47.420.642	53,63	10.834.356	12,25	88.418.798	105.319.976	72,71	39.534.669	27,29	1.240	0,00	144.855.885
2019(*)	23.624.954	33,12	36.790.084	51,57	10.918.705	15,31	71.333.743	90.823.510	65,48	47.884.928	34,52	0	0,00	138.708.438

FONTE: CGPRO/SAP

(*) Até Outubro - Dados Parciais

SETOR INDUSTRIAL
AQUISIÇÃO DE INSUMOS E FATURAMENTO DO SUBSETOR QUÍMICO(*)

ANO	AQUISIÇÃO DE INSUMOS						TOTAL (R\$ 1,00)	FATURAMENTO						TOTAL (R\$ 1,00)
	REGIONAL	%	NACIONAL	%	EXTERIOR	%		REGIONAL	%	NACIONAL	%	EXTERIOR	%	
2014	314.482.291	14,70	523.314.215	24,47	1.300.948.266	60,83	2.138.744.772	298.234.889	2,71	10.048.832.455	91,27	662.845.186	6,02	11.009.912.530
2015	311.445.826	12,65	626.625.319	25,46	1.523.487.785	61,89	2.461.558.930	245.631.269	2,13	10.315.175.740	89,26	995.645.957	8,62	11.556.452.966
2016	351.296.650	12,87	727.496.519	26,65	1.650.612.353	60,48	2.729.405.522	360.024.384	3,10	10.572.226.196	90,90	698.630.456	6,01	11.630.881.036
2017	293.141.536	10,22	614.204.318	21,42	1.960.631.688	68,36	2.867.977.542	281.220.430	2,85	9.027.914.864	91,40	567.881.134	5,75	9.877.016.428
2018	392.726.858	9,84	827.754.326	20,74	2.770.857.289	69,42	3.991.338.473	324.562.188	2,96	9.865.363.608	89,96	776.757.848	7,08	10.966.683.644
2019(**)	525.831.596	12,29	641.082.357	14,99	3.110.958.879	72,72	4.277.872.832	276.463.742	3,64	6.702.863.392	88,36	606.192.678	7,99	7.585.519.812

ANO	AQUISIÇÃO DE INSUMOS						TOTAL (US\$ 1,00)	FATURAMENTO						TOTAL (US\$ 1,00)
	REGIONAL	%	NACIONAL	%	EXTERIOR	%		REGIONAL	%	NACIONAL	%	EXTERIOR	%	
2014	133.474.805	14,65	221.913.659	24,36	555.657.842	60,99	911.046.306	126.557.607	2,72	4.248.153.960	91,22	282.561.500	6,07	4.657.273.067
2015	92.488.010	12,33	190.793.385	25,43	467.062.210	62,25	750.343.605	75.039.274	2,16	3.099.768.559	89,24	298.875.843	8,60	3.473.683.676
2016	103.895.118	13,03	211.444.369	26,52	482.031.796	60,45	797.371.283	104.143.194	3,04	3.120.585.161	91,12	199.914.692	5,84	3.424.643.047
2017	91.299.057	10,20	192.326.898	21,49	611.336.267	68,31	894.962.222	88.119.694	2,85	2.821.026.011	91,37	178.440.986	5,78	3.087.586.691
2018	106.136.621	9,78	224.293.291	20,66	755.130.543	69,56	1.085.560.455	88.429.509	2,96	2.684.208.046	89,97	210.917.853	7,07	2.983.555.408
2019(**)	132.734.804	12,15	164.290.437	15,04	795.061.244	72,80	1.092.086.485	70.402.572	3,64	1.710.687.823	88,43	153.371.270	7,93	1.934.461.665

FONTE: CGPRO/SAP

(*) Inclusive CONCENTRADOS para Elaboração de Bebidas não Alcolólicas

(**) Até Outubro - Dados Parciais

SETOR INDUSTRIAL
AQUISIÇÃO DE INSUMOS E FATURAMENTO DO SUBSETOR ÓTICO

ANO	AQUISIÇÃO DE INSUMOS						TOTAL (R\$ 1,00)	FATURAMENTO						TOTAL (R\$ 1,00)
	REGIONAL	%	NACIONAL	%	EXTERIOR	%		REGIONAL	%	NACIONAL	%	EXTERIOR	%	
2014	1.102.184	1,32	60.310.050	72,19	22.130.957	26,49	83.543.191	2.828.015	0,84	331.504.882	98,08	3.648.403	1,08	337.981.300
2015	2.067.754	2,20	58.158.556	61,90	33.732.961	35,90	93.959.271	4.286.445	1,15	362.724.733	97,09	6.597.116	1,77	373.608.294
2016	2.362.069	4,30	18.101.488	32,94	34.483.967	62,76	54.947.524	3.428.800	0,88	373.437.288	96,17	11.456.613	2,95	388.322.701
2017	5.505.463	12,82	440.695	1,03	36.983.240	86,15	42.929.398	3.245.743	0,97	317.817.026	94,68	14.617.854	4,35	335.680.623
2018	2.528.259	5,00	540.420	1,07	47.495.782	93,93	50.564.461	2.929.165	0,85	325.907.172	94,54	15.888.662	4,61	344.724.999
2019(*)	1.596.857	1,88	43.115.906	50,81	40.149.359	47,31	84.862.122	2.263.905	0,59	376.645.033	97,41	7.744.233	2,00	386.653.171

ANO	AQUISIÇÃO DE INSUMOS						TOTAL (US\$ 1,00)	FATURAMENTO						TOTAL (US\$ 1,00)
	REGIONAL	%	NACIONAL	%	EXTERIOR	%		REGIONAL	%	NACIONAL	%	EXTERIOR	%	
2014	467.265	1,30	25.850.248	72,07	9.549.242	26,62	35.866.755	1.204.206	0,84	141.036.288	98,07	1.573.587	1,09	143.814.081
2015	621.740	2,14	18.249.468	62,67	10.246.838	35,19	29.118.046	1.305.838	1,15	110.546.339	97,09	2.013.322	1,77	113.865.499
2016	694.112	4,44	4.914.260	31,44	10.021.406	64,12	15.629.778	995.225	0,87	109.736.970	96,11	3.444.397	3,02	114.176.592
2017	1.713.248	12,73	137.749	1,02	11.603.958	86,24	13.454.955	1.018.461	0,97	99.847.259	94,70	4.569.364	4,33	105.435.084
2018	691.555	4,96	147.974	1,06	13.114.882	93,98	13.954.411	804.562	0,85	89.077.092	94,53	4.353.613	4,62	94.235.267
2019(*)	410.354	1,86	11.434.400	51,74	10.255.884	46,41	22.100.638	581.071	0,59	95.996.843	97,40	1.985.204	2,01	98.563.118

FONTE: CGPRO/SAP

OBS: COM A APLICAÇÃO DA NOVA METODOLOGIA OS EQUIPAMENTOS DE GRANDE PORTE DESTE SUBSETOR PASSARAM A FAZER PARTE DO FATURAMENTO DO ELETROELETRÔNICO (EX: MINI-LABORATÓRIOS FOTOGRÁFICOS).

(*) Até Outubro - Dados Parciais

SETOR INDUSTRIAL

AQUISIÇÃO DE INSUMOS E FATURAMENTO DO SUBSETOR ISQUEIROS, CANETAS E BARBEADORES DESCARTÁVEIS

ANO	AQUISIÇÃO DE INSUMOS						TOTAL (R\$ 1,00)	FATURAMENTO						TOTAL (R\$ 1,00)
	REGIONAL	%	NACIONAL	%	EXTERIOR	%		REGIONAL	%	NACIONAL	%	EXTERIOR	%	
2014	45.827.064	12,45	101.316.958	27,52	221.014.292	60,03	368.158.314	13.548.515	0,72	1.607.695.250	85,51	258.910.083	13,77	1.880.153.848
2015	57.709.089	13,42	96.524.300	22,45	275.747.899	64,13	429.981.288	16.255.710	1,00	1.353.324.935	82,89	263.007.497	16,11	1.632.588.142
2016	341.303.702	46,85	107.089.775	14,70	280.071.489	38,45	728.464.966	25.201.000	1,25	1.760.555.511	87,31	230.608.719	11,44	2.016.365.230
2017	328.714.416	50,86	85.424.498	13,22	232.165.922	35,92	646.304.836	29.921.670	1,48	1.811.319.904	89,49	182.859.100	9,03	2.024.100.674
2018	329.290.012	48,24	71.382.145	10,46	281.903.694	41,30	682.575.851	106.314.502	4,46	1.983.732.066	83,28	291.835.807	12,25	2.381.882.375
2019(*)	443.994.691	61,67	44.378.098	6,16	231.550.251	32,16	719.923.040	14.083.186	0,78	1.611.605.867	88,82	188.735.647	10,40	1.814.424.700

ANO	AQUISIÇÃO DE INSUMOS						TOTAL (US\$ 1,00)	FATURAMENTO						TOTAL (US\$ 1,00)
	REGIONAL	%	NACIONAL	%	EXTERIOR	%		REGIONAL	%	NACIONAL	%	EXTERIOR	%	
2014	19.585.286	12,46	43.342.894	27,57	94.276.327	59,97	157.204.507	5.695.595	0,71	684.466.821	85,46	110.711.820	13,82	800.874.236
2015	17.316.224	13,25	29.602.241	22,65	83.804.520	64,11	130.722.985	4.871.331	0,98	410.182.493	82,74	80.711.829	16,28	495.765.653
2016	92.391.968	44,91	31.451.863	15,29	81.863.287	39,80	205.707.118	7.551.276	1,27	520.341.370	87,52	66.614.420	11,20	594.507.066
2017	103.793.903	51,02	26.782.519	13,17	72.855.603	35,81	203.432.025	9.366.350	1,48	566.509.948	89,49	57.168.727	9,03	633.045.025
2018	89.725.375	48,36	19.644.201	10,59	76.183.760	41,06	185.553.336	29.011.557	4,51	535.262.595	83,14	79.496.807	12,35	643.770.959
2019(*)	113.885.077	61,86	11.247.718	6,11	58.956.643	32,03	184.089.438	3.603.955	0,78	411.116.018	88,84	48.022.965	10,38	462.742.938

FONTE: CGPRO/SAP

(*) Até Outubro - Dados Parciais

SETOR INDUSTRIAL
FATURAMENTO DO POLO INDUSTRIAL DE MANAUS, POR SUBSETORES DE ATIVIDADES

(Valores Nominais em R\$ 1,00)

SUBSETORES	ANOS											
	2014	TOTAL (%)	2015	TOTAL (%)	2016	TOTAL (%)	2017	TOTAL (%)	2018	TOTAL (%)	2019(*)	TOTAL (%)
Eletroeletrônico	28.571.386.726	32,69	23.280.412.307	29,36	19.499.898.971	26,10	23.764.163.756	28,95	26.050.181.580	27,89	23.234.178.662	26,77
Bens de informática	14.453.370.649	16,54	12.201.767.882	15,39	13.970.526.003	18,70	16.698.226.036	20,34	20.061.657.846	21,47	19.946.088.691	22,98
Relojoeiro	1.288.947.168	1,47	1.334.007.048	1,68	1.268.030.737	1,70	1.270.474.724	1,55	1.214.937.785	1,30	1.047.459.222	1,21
Duas rodas	13.683.102.894	15,66	13.017.086.556	16,42	10.539.239.923	14,10	10.870.474.243	13,24	12.968.089.093	13,88	12.724.096.784	14,66
Termoplástico	4.447.941.230	5,09	4.231.834.785	5,34	4.368.407.218	5,85	4.688.366.998	5,71	5.757.086.683	6,16	5.625.159.036	6,48
Bebidas	727.459.395	0,83	593.132.824	0,75	680.137.175	0,91	929.184.364	1,13	1.043.344.724	1,12	838.127.211	0,97
Metalúrgico	4.039.661.623	4,62	4.163.386.071	5,25	4.305.631.394	5,76	4.765.894.925	5,81	5.679.585.868	6,08	6.595.284.924	7,60
Mecânico	4.499.177.865	5,15	4.419.891.544	5,57	3.793.684.519	5,08	5.009.907.772	6,10	4.928.505.502	5,28	5.012.919.409	5,78
Madeireiro	52.587.031	0,06	56.507.858	0,07	51.935.274	0,07	54.498.780	0,07	58.441.721	0,06	54.198.343	0,06
Papel e papelão	413.263.737	0,47	348.950.886	0,44	320.004.990	0,43	441.867.221	0,54	530.549.724	0,57	543.839.342	0,63
Couros e similares	0	0,00	0	0,00	0	0,00	0	0,00	0	0,00	16.432.051	0,02
Químico	11.009.912.530	12,60	11.556.452.966	14,58	11.630.881.036	15,57	9.877.016.428	12,03	10.966.683.644	11,74	7.585.519.812	8,74
Vestuário e calçados	25.516.177	0,03	29.436.464	0,04	18.088.829	0,02	20.330.833	0,02	16.715.305	0,02	13.877.246	0,02
Produtos Alimentícios	240.408.508	0,28	238.852.266	0,30	243.117.776	0,33	228.264.723	0,28	318.405.061	0,34	350.039.186	0,40
Editorial e gráfico	102.232.881	0,12	96.106.924	0,12	70.383.976	0,09	81.728.182	0,10	73.311.088	0,08	58.939.502	0,07
Têxtil	54.675.758	0,06	62.341.289	0,08	65.850.337	0,09	98.270.740	0,12	96.204.465	0,10	143.310.535	0,17
Mineral não metálico	220.807.336	0,25	153.039.758	0,19	196.994.931	0,26	51.276.667	0,06	50.247.067	0,05	52.278.762	0,06
Mobiliário	77.763.813	0,09	74.256.995	0,09	70.470.649	0,09	91.602.435	0,11	113.806.620	0,12	105.898.456	0,12
Beneficiamento de borracha	203.153.459	0,23	259.804.863	0,33	302.546.492	0,40	294.185.758	0,36	255.382.072	0,27	191.947.188	0,22
Ótico	337.981.300	0,39	373.608.294	0,47	388.322.701	0,52	335.680.623	0,41	344.724.999	0,37	386.653.171	0,45
Brinquedos	112.188.718	0,13	121.209.037	0,15	158.530.886	0,21	148.413.713	0,18	132.699.596	0,14	131.271.921	0,15
Isqueiros, canetas e barbeadores descartáveis	1.880.153.848	2,15	1.632.588.142	2,06	2.016.365.230	2,70	2.024.100.674	2,47	2.381.882.375	2,55	1.814.424.700	2,09
Naval	247.995.847	0,28	306.423.012	0,39	197.075.372	0,26	280.438.528	0,34	240.521.415	0,26	134.479.429	0,15
DIVERSOS(**)	709.170.532	0,81	732.915.436	0,92	564.884.493	0,76	65.545.829	0,08	136.527.525	0,15	174.153.014	0,20
TOTAIS	87.398.859.025	100,00	79.284.013.207	100,00	74.721.008.912	100,00	82.089.913.952	100,00	93.419.491.758	100,00	86.780.576.597	100,00

(*) Até Outubro - Dados Parciais

(**) Inclusive artefatos de joalheria, ouriversaria e outras obras de metais preciosos.

FONTE: CGPRO/SAP

SETOR INDUSTRIAL
FATURAMENTO DO POLO INDUSTRIAL DE MANAUS, POR SUBSETORES DE ATIVIDADES

(Valores em US\$ 1,00)

SUBSETORES	ANOS											
	2014	TOTAL (%)	2015	TOTAL (%)	2016	TOTAL (%)	2017	TOTAL (%)	2018	TOTAL (%)	2019(*)	TOTAL (%)
Eletroeletrônico	12.147.248.506	32,72	7.075.607.695	29,38	5.705.904.324	26,01	7.442.378.058	28,97	7.191.983.596	28,20	5.931.615.193	26,78
Bens de informática	6.165.475.451	16,61	3.732.250.643	15,50	4.114.068.781	18,75	5.224.772.763	20,34	5.439.563.036	21,33	5.089.110.268	22,98
Relojoeiro	547.466.654	1,47	399.167.197	1,66	371.617.636	1,69	396.907.208	1,54	330.848.535	1,30	267.286.525	1,21
Duas rodas	5.823.970.138	15,69	3.990.367.524	16,57	3.084.595.050	14,06	3.405.196.111	13,25	3.546.158.360	13,90	3.245.397.818	14,65
Termoplástico	1.892.950.969	5,10	1.295.072.299	5,38	1.280.287.424	5,84	1.468.611.933	5,72	1.566.070.058	6,14	1.438.341.464	6,49
Bebidas	306.718.920	0,83	178.384.028	0,74	201.353.463	0,92	290.387.873	1,13	283.243.716	1,11	214.454.751	0,97
Metalúrgico	1.712.492.177	4,61	1.256.878.759	5,22	1.264.256.425	5,76	1.491.090.671	5,80	1.545.169.316	6,06	1.688.095.131	7,62
Mecânico	1.890.368.188	5,09	1.315.812.870	5,46	1.126.656.079	5,13	1.563.859.461	6,09	1.330.826.365	5,22	1.271.836.696	5,74
Madeireiro	22.290.991	0,06	17.014.229	0,07	14.871.495	0,07	17.067.967	0,07	15.649.937	0,06	13.770.343	0,06
Papel e papelão	175.958.970	0,47	106.964.298	0,44	93.766.007	0,43	138.283.342	0,54	144.855.885	0,57	138.708.438	0,63
Couros e similares	0	0,00	0	0,00	0	0,00	0	0,00	0	0,00	4.208.967	0,02
Químico	4.657.273.066	12,54	3.473.683.676	14,42	3.424.643.046	15,61	3.087.586.691	12,02	2.983.555.408	11,70	1.934.461.665	8,74
Vestuário e calçados	10.857.732	0,03	8.965.602	0,04	5.288.068	0,02	6.392.490	0,02	4.539.954	0,02	3.551.379	0,02
Produtos Alimentícios	102.355.739	0,28	73.679.076	0,31	71.194.354	0,32	71.601.071	0,28	85.725.588	0,34	89.200.716	0,40
Editorial e gráfico	43.539.220	0,12	29.095.830	0,12	20.706.470	0,09	25.593.479	0,10	19.897.612	0,08	15.106.116	0,07
Têxtil	23.216.905	0,06	18.773.295	0,08	19.221.026	0,09	30.778.786	0,12	26.264.869	0,10	36.516.586	0,16
Mineral não metálico	95.450.563	0,26	49.153.835	0,20	57.346.521	0,26	16.065.020	0,06	13.620.509	0,05	13.318.598	0,06
Mobiliário	33.067.758	0,09	22.956.959	0,10	20.594.104	0,09	28.734.711	0,11	31.074.115	0,12	27.077.035	0,12
Beneficiamento de borracha	86.644.842	0,23	78.070.155	0,32	88.953.465	0,41	92.337.913	0,36	69.360.221	0,27	49.459.233	0,22
Ótico	143.814.081	0,39	113.865.499	0,47	114.176.592	0,52	105.435.084	0,41	94.235.267	0,37	98.563.117	0,45
Brinquedos	47.792.585	0,13	36.863.977	0,15	46.842.695	0,21	46.554.068	0,18	36.330.038	0,14	33.451.750	0,15
Isqueiros, canetas e barbeadores descartáveis	800.874.236	2,16	495.765.652	2,06	594.507.066	2,71	633.045.026	2,46	643.770.960	2,52	462.742.939	2,09
Naval	100.591.150	0,27	90.641.658	0,38	57.346.892	0,26	88.427.971	0,34	66.739.155	0,26	35.172.747	0,16
DIVERSOS(**)	297.325.404	0,80	225.758.059	0,94	163.292.930	0,74	20.473.245	0,08	36.455.006	0,14	44.476.645	0,20
TOTAIS	37.127.744.245	100,00	24.084.792.815	100,00	21.941.489.913	100,00	25.691.580.942	100,00	25.505.937.506	100,00	22.145.924.120	100,00

(*) Até Outubro - Dados Parciais

(**) Inclusive artefatos de joalheria, ouriversaria e outras obras de metais preciosos.

FONTE: CGPRO/SAP

PARTICIPAÇÃO DOS SUBSETORES DE ATIVIDADES NO FATURAMENTO DO POLO INDUSTRIAL DE MANAUS – JAN A OUT/2019 (Calculado sobre os valores em U\$)

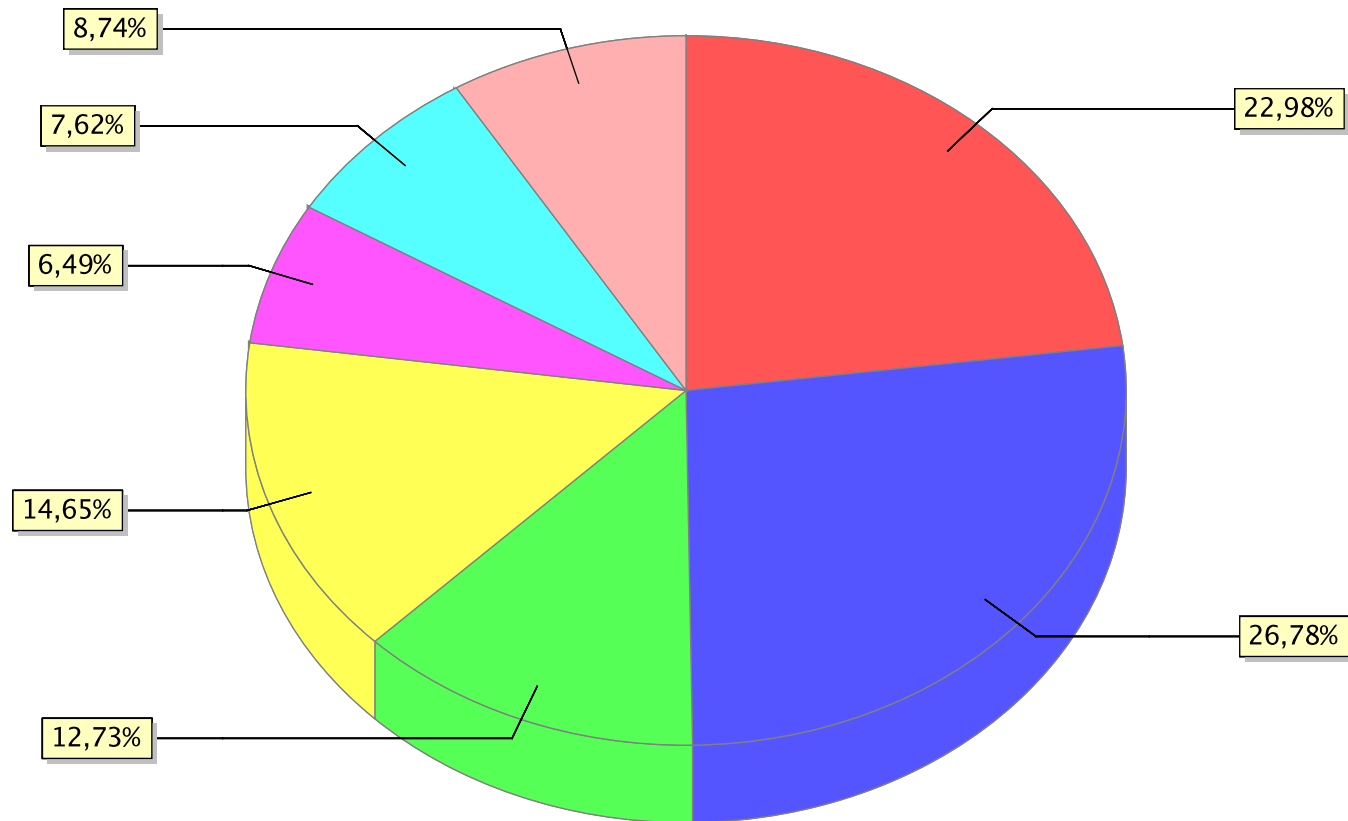

● Bens de Informática ● Eletroeletrônico ● Outros ● Duas rodas ● Termoplástico ● Metalúrgico ● Químico

**SETOR INDUSTRIAL
FATURAMENTO POR SUBSETORES DE ATIVIDADES**

(Valores Nominais em R\$ 1,00)

(Valores em US\$ 1,00)

MÊS	Eletroeletrônico (Exceto bens de informática)						Eletroeletrônico (Exceto bens de informática)					
	2014	2015	2016	2017	2018	2019(*)	2014	2015	2016	2017	2018	2019(*)
JANEIRO	2.273.334.669	1.902.811.432	1.354.974.189	1.678.512.562	2.253.495.036	2.195.384.998	954.300.508	722.348.885	335.207.112	539.315.799	708.579.391	586.734.639
FEVEREIRO	2.662.359.999	2.014.519.763	1.604.569.244	1.744.401.815	2.495.832.216	2.536.313.469	1.116.902.294	715.256.440	403.259.423	564.531.332	769.605.987	681.145.523
MARÇO	2.844.972.227	2.400.710.274	1.612.607.953	1.847.155.593	2.831.895.360	2.169.574.176	1.223.065.314	764.679.176	453.196.176	590.220.984	858.306.165	564.038.522
ABRIL	2.663.645.292	1.414.157.014	1.569.604.711	1.823.250.408	2.457.941.430	2.249.484.647	1.192.961.883	464.694.077	454.931.514	574.577.842	710.921.915	577.353.485
MAIO	2.183.471.530	1.618.267.731	1.524.319.197	1.928.592.919	1.932.077.722	2.178.195.817	983.147.161	528.552.024	424.069.884	594.675.748	517.262.187	544.344.825
JUNHO	1.653.147.874	1.782.650.932	1.531.821.200	1.618.338.035	1.692.207.958	1.732.098.513	739.498.042	572.886.503	477.321.825	489.278.642	438.941.678	448.312.070
JULHO	1.911.946.452	1.901.003.003	1.432.644.821	1.848.765.667	1.253.689.284	2.044.482.222	859.456.285	589.805.778	442.310.843	591.188.817	334.023.202	542.446.862
AGOSTO	2.151.999.996	1.993.121.609	1.853.054.404	2.217.003.040	2.046.360.314	2.306.719.819	948.853.614	567.146.120	566.319.612	711.124.917	502.544.281	556.909.662
SETEMBRO	2.567.044.901	2.155.502.768	1.760.240.799	2.436.178.671	2.351.519.435	2.608.707.371	1.100.366.454	551.773.395	553.447.822	769.481.576	580.392.792	627.847.743
OUTUBRO	3.001.456.142	2.562.610.197	2.180.414.990	2.591.745.641	2.922.701.974	3.213.217.630	1.225.934.788	660.449.524	632.756.316	791.856.291	786.285.538	802.481.864
SUB-TOTAL	23.913.379.082	19.745.354.723	16.424.251.508	19.733.944.351	22.237.720.729	23.234.178.662	10.344.486.343	6.137.591.922	4.742.820.527	6.216.251.948	6.206.863.136	5.931.615.195
CRESC. PERÍODO	0,00 %	-17,43 %	-16,82 %	20,15 %	12,69 %	4,48 %	0,00 %	-40,67 %	-22,73 %	31,07 %	-0,15 %	-4,43 %
NOVEMBRO	2.806.119.064	2.064.160.431	1.642.724.580	2.505.159.672	2.310.535.335	-	1.101.129.754	546.580.281	507.797.397	765.869.664	598.165.877	-
DEZEMBRO	1.851.888.580	1.470.897.153	1.432.922.883	1.525.059.733	1.501.925.516	-	701.632.409	391.435.493	455.286.399	460.256.446	386.954.582	-
TOTAIS	28.571.386.726	23.280.412.307	19.499.898.971	23.764.163.756	26.050.181.580	23.234.178.662	12.147.248.506	7.075.607.696	5.705.904.323	7.442.378.058	7.191.983.595	5.931.615.195

Fonte: CGPRO/SAP

(Valores Nominais em R\$ 1,00)

(Valores em US\$ 1,00)

MÊS	Bens de Informática do Polo Eletroeletrônico						Bens de Informática do Polo Eletroeletrônico					
	2014	2015	2016	2017	2018	2019(*)	2014	2015	2016	2017	2018	2019(*)
JANEIRO	952.373.969	1.025.709.679	856.789.817	1.176.566.851	1.262.853.238	1.730.245.206	399.787.578	389.381.854	211.961.263	378.037.738	397.086.199	462.422.216
FEVEREIRO	1.139.544.161	1.061.267.153	967.217.732	1.134.180.731	1.262.150.832	1.737.384.304	478.056.870	376.803.534	243.080.606	367.048.780	389.192.363	466.587.255
MARÇO	1.259.605.514	1.258.917.175	1.264.197.451	1.404.128.870	1.651.901.907	1.967.279.899	541.509.614	400.992.889	355.281.300	448.660.810	500.667.366	511.446.744
ABRIL	1.194.130.944	1.305.095.691	1.071.908.646	1.282.582.725	1.375.960.824	1.896.812.007	534.813.214	428.856.365	310.680.148	404.192.211	397.975.596	486.836.406
MAIO	1.352.616.504	924.346.776	1.023.201.336	1.532.033.798	1.648.023.724	2.208.908.579	609.039.805	301.906.384	284.657.487	472.397.952	441.214.319	552.020.137
JUNHO	945.747.207	749.692.312	1.089.796.288	1.234.812.018	1.668.497.569	1.761.172.348	423.058.469	240.926.925	339.585.033	373.325.680	432.791.442	455.837.133
JULHO	1.204.167.657	825.015.885	1.157.248.848	1.235.364.137	1.497.745.316	2.012.646.100	541.296.259	255.969.683	357.285.844	395.038.417	399.047.589	534.000.027
AGOSTO	1.269.296.580	882.389.170	1.336.734.522	1.578.747.363	1.865.392.100	2.107.026.351	559.654.577	251.085.329	408.524.960	506.398.307	458.102.186	508.697.815
SETEMBRO	1.370.303.096	1.120.963.482	1.182.010.671	1.390.259.300	1.878.581.914	2.078.423.949	587.381.841	286.948.287	371.643.034	439.121.699	463.664.210	500.222.370
OUTUBRO	1.498.948.137	1.251.279.750	1.221.473.193	1.760.116.805	2.110.462.449	2.421.994.644	612.240.386	322.486.469	354.471.457	537.768.654	567.771.233	604.878.660
SUB-TOTAL	12.186.733.769	10.404.677.073	11.170.578.504	13.728.792.598	16.221.569.873	19.921.893.387	5.286.838.613	3.255.357.719	3.237.171.132	4.321.990.248	4.447.512.503	5.082.948.763
CRESC. PERÍODO	0,00 %	-14,62 %	7,36 %	22,90 %	18,16 %	22,81 %	0,00 %	-38,43 %	-0,56 %	33,51 %	2,90 %	14,29 %
NOVEMBRO	1.459.801.064	1.112.746.528	1.462.525.571	1.674.449.516	2.096.010.701	-	572.830.429	294.650.213	452.094.458	511.907.526	542.628.395	-
DEZEMBRO	804.409.598	681.022.776	1.332.745.025	1.290.377.384	1.726.857.827	-	304.769.871	181.233.940	423.456.622	389.430.326	444.905.917	-
TOTAIS	14.450.944.431	12.198.446.377	13.965.849.100	16.693.619.498	20.044.438.401	19.921.893.387	6.164.438.913	3.731.241.872	4.112.722.212	5.223.328.100	5.435.046.815	5.082.948.763

Fonte: CGPRO/SAP

(*) Até Outubro - Dados Parciais

**SETOR INDUSTRIAL
FATURAMENTO POR SUBSETORES DE ATIVIDADES**

(Valores Nominais em R\$ 1,00)

(Valores em US\$ 1,00)

MÊS	Relojoeiro						Relojoeiro					
	2014	2015	2016	2017	2018	2019(*)	2014	2015	2016	2017	2018	2019(*)
JANEIRO	73.552.952	63.638.446	72.348.839	66.891.002	58.923.593	72.056.915	30.876.061	24.158.548	17.898.382	21.492.466	18.527.684	19.257.801
FEVEREIRO	87.831.971	72.221.666	97.836.600	73.334.988	71.396.105	85.027.056	36.846.906	25.642.345	24.588.238	23.733.006	22.015.450	22.834.637
MARÇO	113.656.891	138.639.934	129.830.125	133.300.551	115.618.735	115.565.659	48.861.567	44.159.877	36.486.560	42.593.479	35.042.352	30.044.367
ABRIL	115.789.100	114.320.328	113.496.188	116.562.154	119.215.350	126.240.062	51.858.250	37.565.828	32.895.539	36.733.315	34.481.214	32.400.817
MAIO	118.020.561	113.840.398	106.235.552	125.761.188	100.778.228	109.936.465	53.140.871	37.182.088	29.555.029	38.778.079	26.980.678	27.473.814
JUNHO	70.257.003	96.951.197	99.774.181	97.940.756	82.513.918	87.671.253	31.427.870	31.156.987	31.090.048	29.610.822	21.403.278	22.691.597
JULHO	102.085.436	115.146.791	97.974.124	95.729.183	93.303.723	104.654.161	45.889.345	35.725.479	30.248.263	30.611.788	24.859.117	27.767.090
AGOSTO	87.102.261	89.630.560	90.141.923	78.748.449	93.823.995	87.288.954	38.404.877	25.504.527	27.548.646	25.259.318	23.041.256	21.074.108
SETEMBRO	110.871.638	118.102.235	97.267.366	97.784.097	94.603.439	104.306.606	47.525.242	30.232.237	30.582.413	30.885.691	23.349.649	25.103.876
OUTUBRO	178.482.848	175.709.524	117.092.452	154.683.787	160.796.664	154.712.091	72.900.726	45.284.793	33.980.223	47.260.552	43.258.633	38.638.418
SUB-TOTAL	1.057.650.661	1.098.201.079	1.021.997.350	1.040.736.155	990.973.750	1.047.459.222	457.731.715	336.612.709	294.873.341	326.958.516	272.959.311	267.286.525
CRESC. PERÍODO	0,00 %	3,83 %	-6,94 %	1,83 %	-4,78 %	5,70 %	0,00 %	-26,46 %	-12,40 %	10,88 %	-16,52 %	-2,08 %
NOVEMBRO	155.421.340	149.648.001	165.846.968	156.732.755	150.211.102	-	60.987.812	39.626.109	51.266.451	47.915.853	38.887.592	-
DEZEMBRO	75.875.167	86.157.968	80.186.419	73.005.814	73.752.933	-	28.747.127	22.928.379	25.477.844	22.032.840	19.001.632	-
TOTAIS	1.288.947.168	1.334.007.048	1.268.030.737	1.270.474.724	1.214.937.785	1.047.459.222	547.466.654	399.167.197	371.617.636	396.907.209	330.848.535	267.286.525

Fonte: CGPRO/SAP

(Valores Nominais em R\$ 1,00)

(Valores em US\$ 1,00)

MÊS	Duas rodas						Duas rodas					
	2014	2015	2016	2017	2018	2019(*)	2014	2015	2016	2017	2018	2019(*)
JANEIRO	1.026.813.717	1.043.155.003	672.781.826	837.493.782	976.822.441	1.077.244.073	431.035.898	396.004.481	166.439.520	269.091.598	307.147.892	287.902.310
FEVEREIRO	1.240.188.180	1.085.755.032	862.396.782	864.970.623	999.722.578	1.258.276.887	520.278.634	385.497.970	216.737.065	279.925.768	308.270.915	337.919.456
MARÇO	1.145.442.444	1.308.246.649	953.334.582	1.018.300.364	1.167.094.958	1.268.031.732	492.430.439	416.705.415	267.918.552	325.377.161	353.729.453	329.658.581
ABRIL	1.305.787.179	1.073.300.749	887.643.178	813.579.487	1.070.429.114	1.224.816.208	584.820.485	352.688.206	257.272.963	256.390.863	309.605.228	314.361.739
MAIO	1.204.458.402	1.159.408.810	1.047.324.223	874.920.212	1.149.928.233	1.313.974.646	542.328.967	378.681.389	291.368.542	269.778.981	307.862.560	328.370.523
JUNHO	721.103.501	1.093.149.464	988.068.427	793.181.387	728.446.274	1.025.993.185	322.569.224	351.302.974	307.886.211	239.805.716	188.951.617	265.553.677
JULHO	1.105.405.457	1.051.882.977	899.487.055	776.446.960	1.163.321.970	1.215.527.904	496.900.772	326.357.537	277.705.173	248.288.232	309.946.439	322.506.740
AGOSTO	1.192.800.516	1.174.810.666	1.044.441.043	1.032.034.686	1.304.057.903	1.494.193.016	525.926.153	334.294.359	319.195.942	331.034.990	320.249.976	360.741.916
SETEMBRO	1.141.197.722	1.231.330.492	921.048.522	915.137.249	1.040.647.784	1.366.944.333	489.175.585	315.200.433	289.592.367	289.051.563	256.848.599	328.987.806
OUTUBRO	1.293.407.167	1.106.353.371	780.533.436	1.003.552.765	1.268.127.869	1.479.094.800	528.287.860	285.135.273	226.510.762	306.615.571	341.160.547	369.395.070
SUB-TOTAL	11.376.604.285	11.327.393.213	9.057.059.074	8.929.617.515	10.868.599.124	12.724.096.784	4.933.754.017	3.541.868.037	2.620.627.097	2.815.360.443	3.003.773.226	3.245.397.818
CRESC. PERÍODO	0,00 %	-0,43 %	-20,04 %	-1,41 %	21,71 %	17,07 %	0,00 %	-28,21 %	-26,01 %	7,43 %	6,69 %	8,04 %
NOVEMBRO	1.208.048.571	877.196.051	809.100.684	1.043.930.114	1.182.293.771	-	474.041.976	232.277.519	250.108.403	319.147.085	306.079.626	-
DEZEMBRO	1.098.450.038	812.497.292	673.080.165	896.926.614	917.196.198	-	416.174.145	216.221.969	213.859.551	270.688.581	236.305.508	-
TOTAIS	13.683.102.894	13.017.086.556	10.539.239.923	10.870.474.243	12.968.089.093	12.724.096.784	5.823.970.138	3.990.367.525	3.084.595.051	3.405.196.109	3.546.158.360	3.245.397.818

Fonte: CGPRO/SAP

(*) Até Outubro - Dados Parciais

**SETOR INDUSTRIAL
FATURAMENTO POR SUBSETORES DE ATIVIDADES**

(Valores Nominais em R\$ 1,00)

(Valores em US\$ 1,00)

MÊS	Termoplástico						Termoplástico					
	2014	2015	2016	2017	2018	2019(*)	2014	2015	2016	2017	2018	2019(*)
JANEIRO	377.566.383	377.011.070	344.986.511	381.031.229	434.145.212	576.182.224	158.494.830	143.121.657	85.346.225	122.427.539	136.510.773	153.989.423
FEVEREIRO	384.025.040	352.119.515	331.614.563	385.103.516	391.831.626	527.780.694	161.104.602	125.020.243	83.341.182	124.628.970	120.823.813	141.739.364
MARÇO	390.060.508	387.478.729	360.485.476	393.290.446	437.126.487	516.562.715	167.688.624	123.420.522	101.308.343	125.667.959	132.486.660	134.294.219
ABRIL	358.755.506	361.885.986	332.279.575	348.156.836	441.285.068	508.537.171	160.675.164	118.916.268	96.307.337	109.717.899	127.634.948	130.521.321
MAIO	369.860.239	329.936.612	348.679.296	420.515.570	443.596.874	548.922.655	166.536.197	107.762.554	97.003.560	129.664.694	118.761.211	137.179.222
JUNHO	303.274.571	321.191.880	355.847.924	389.066.205	440.472.715	490.085.326	135.662.971	103.220.709	110.883.686	117.627.949	114.254.180	126.846.808
JULHO	352.180.985	332.510.012	374.984.069	395.286.942	496.018.471	657.833.697	158.312.049	103.164.659	115.771.556	126.402.834	132.155.296	174.537.993
AGOSTO	361.010.544	350.794.165	403.489.280	424.138.239	539.597.025	583.949.919	159.175.725	99.819.072	123.312.026	136.046.394	132.514.004	140.982.598
SETEMBRO	400.999.082	326.004.031	403.577.188	357.105.176	513.935.667	580.426.259	171.888.672	83.451.691	126.891.114	112.793.802	126.847.583	139.693.444
OUTUBRO	418.123.476	377.715.232	367.117.009	391.022.929	550.694.380	634.878.376	170.781.144	97.346.778	106.537.337	119.469.273	148.151.618	158.557.073
SUB-TOTAL	3.715.856.334	3.516.647.232	3.623.060.891	3.884.717.088	4.688.703.525	5.625.159.036	1.610.319.978	1.105.244.153	1.046.702.366	1.224.447.313	1.290.140.086	1.438.341.465
CRESC. PERÍODO	0,00 %	-5,36 %	3,03 %	7,22 %	20,70 %	19,97 %	0,00 %	-31,36 %	-5,30 %	16,98 %	5,37 %	11,49 %
NOVEMBRO	389.018.705	375.707.500	375.660.981	414.805.994	539.421.851	-	152.652.137	99.485.635	116.123.951	126.813.205	139.648.912	-
DEZEMBRO	343.066.191	339.480.053	369.685.346	388.843.916	528.961.307	-	129.978.855	90.342.511	117.461.108	117.351.416	136.281.060	-
TOTAIS	4.447.941.230	4.231.834.785	4.368.407.218	4.688.366.998	5.757.086.683	5.625.159.036	1.892.950.970	1.295.072.299	1.280.287.425	1.468.611.934	1.566.070.058	1.438.341.465

Fonte: CGPRO/SAP

(Valores Nominais em R\$ 1,00)

(Valores em US\$ 1,00)

MÊS	Polo Termoplástico (Bens de Informática)						Polo Termoplástico (Bens de Informática)					
	2014	2015	2016	2017	2018	2019(*)	2014	2015	2016	2017	2018	2019(*)
JANEIRO	0	0	0	0	7.171	1.488.696	0	0	0	0	2.255	397.866
FEVEREIRO	0	0	0	0	7.171	1.794.175	0	0	0	0	2.211	481.839
MARÇO	0	0	0	0	0	2.098.824	0	0	0	0	0	545.645
ABRIL	0	0	0	9.869	10.453	2.307.592	0	0	0	3.110	3.023	592.267
MAIO	0	0	0	0	16.567	692.356	0	0	0	0	4.435	173.024
JUNHO	0	0	0	9.686	7.190	2.149.013	0	0	0	2.928	1.865	556.220
JULHO	0	0	0	3.789	2.166.519	2.387.486	0	0	0	1.212	577.230	633.453
AGOSTO	0	0	0	10.123	1.988.315	3.474.273	0	0	0	3.247	488.290	838.791
SETEMBRO	0	0	0	0	2.042.151	2.699.991	0	0	0	0	504.036	649.817
OUTUBRO	0	0	6.666	0	2.064.670	2.123.119	0	0	1.934	0	555.452	530.236
SUB-TOTAL	0	0	6.666	33.467	8.310.207	21.215.525	0	0	1.934	10.497	2.138.797	5.399.158
CRESC. PERÍODO	0,00 %	0,00 %	0,00 %	402,06 %	24.731,05 %	155,29 %	0,00 %	0,00 %	0,00 %	442,76 %	20.275,32 %	152,44 %
NOVEMBRO	0	0	0	0	2.289.443	-	0	0	0	0	592.705	-
DEZEMBRO	0	0	0	7.171	2.313.998	-	0	0	0	2.164	596.176	-
TOTAIS	0	0	6.666	40.638	12.913.648	21.215.525	0	0	1.934	12.661	3.327.678	5.399.158

Fonte: CGPRO/SAP

(*) Até Outubro - Dados Parciais

**SETOR INDUSTRIAL
FATURAMENTO POR SUBSETORES DE ATIVIDADES**

(Valores Nominais em R\$ 1,00)

(Valores em US\$ 1,00)

MÊS	Bebidas						Bebidas					
	2014	2015	2016	2017	2018	2019(*)	2014	2015	2016	2017	2018	2019(*)
JANEIRO	44.852.340	41.467.520	41.543.947	72.375.816	77.428.808	92.612.174	18.828.117	15.741.979	10.277.559	23.254.768	24.346.385	24.751.363
FEVEREIRO	42.151.049	40.545.471	53.480.238	51.986.057	75.417.267	81.746.597	17.683.034	14.395.694	13.440.623	16.823.967	23.255.401	21.953.646
MARÇO	39.633.597	50.768.360	43.678.787	73.587.633	66.012.097	96.278.629	17.038.647	16.170.842	12.275.184	23.513.431	20.007.303	25.030.191
ABRIL	43.561.010	40.772.361	37.927.163	51.978.572	84.766.129	68.797.880	19.509.589	13.397.858	10.992.743	16.380.490	24.517.305	17.657.687
MAIO	48.711.968	43.711.521	42.696.608	69.100.124	74.114.485	86.802.395	21.933.436	14.276.879	11.878.316	21.306.813	19.842.173	21.692.464
JUNHO	55.514.763	45.369.528	50.100.621	82.299.089	117.598.071	106.771.153	24.833.265	14.580.303	15.611.561	24.881.814	30.503.754	27.635.147
JULHO	59.963.795	46.929.014	47.689.119	68.690.104	55.582.536	61.153.836	26.954.866	14.560.210	14.723.408	21.965.370	14.808.978	16.225.480
AGOSTO	54.064.800	50.528.361	56.425.588	85.624.068	116.746.306	95.470.314	23.838.095	14.377.930	17.244.457	27.464.738	28.670.507	23.049.327
SETEMBRO	61.430.826	54.622.064	71.758.128	96.933.920	55.462.608	69.028.790	26.332.387	13.982.354	22.561.902	30.617.157	13.689.063	16.613.427
OUTUBRO	112.790.451	60.745.592	58.008.893	89.859.645	84.948.513	79.465.443	46.068.885	15.655.677	16.834.178	27.454.826	22.853.438	19.846.019
SUB-TOTAL	562.674.599	475.459.792	503.309.092	742.435.028	808.076.820	838.127.211	243.020.321	147.139.726	145.839.931	233.663.374	222.494.307	214.454.751
CRESC. PERÍODO	0,00 %	-15,50 %	5,86 %	47,51 %	8,84 %	3,72 %	0,00 %	-39,45 %	-0,88 %	60,22 %	-4,78 %	-3,61 %
NOVEMBRO	93.570.695	53.496.891	77.844.446	92.918.870	108.414.417	-	36.717.429	14.165.733	24.063.198	28.406.869	28.067.004	-
DEZEMBRO	71.214.101	64.176.141	98.983.637	93.830.466	126.853.487	-	26.981.170	17.078.570	31.450.334	28.317.630	32.682.405	-
TOTAIS	727.459.395	593.132.824	680.137.175	929.184.364	1.043.344.724	838.127.211	306.718.920	178.384.029	201.353.463	290.387.873	283.243.716	214.454.751

Fonte: CGPRO/SAP

(Valores Nominais em R\$ 1,00)

(Valores em US\$ 1,00)

MÊS	Metalúrgico						Metalúrgico					
	2014	2015	2016	2017	2018	2019(*)	2014	2015	2016	2017	2018	2019(*)
JANEIRO	308.872.505	318.034.651	338.782.839	416.661.667	454.845.530	571.996.294	129.658.511	120.732.917	83.811.498	133.875.805	143.019.693	152.870.699
FEVEREIRO	375.818.905	304.577.723	325.145.618	299.236.109	377.170.842	662.990.676	157.661.998	108.140.502	81.715.410	96.840.165	116.303.066	178.050.993
MARÇO	314.827.430	345.205.515	359.896.059	417.106.087	414.173.643	876.279.989	135.345.613	109.955.571	101.142.697	133.277.763	125.529.988	227.812.294
ABRIL	310.689.298	297.184.146	227.215.084	328.918.193	429.701.004	637.180.495	139.147.840	97.655.148	65.855.627	103.655.046	124.284.435	163.538.960
MAIO	292.441.383	271.741.768	384.670.308	384.817.912	452.155.354	702.746.285	131.676.970	88.755.191	107.016.361	118.657.430	121.052.515	175.620.713
JUNHO	267.969.914	386.934.192	410.058.690	501.537.258	491.946.287	572.727.681	119.870.237	124.348.167	127.775.985	151.631.775	127.605.906	148.236.795
JULHO	299.672.450	296.781.869	262.175.866	366.681.263	518.857.933	666.591.334	134.708.464	92.079.634	80.943.460	117.255.456	138.240.464	176.861.590
AGOSTO	336.621.650	342.106.404	335.998.221	424.755.481	574.881.251	615.011.672	148.422.244	97.346.955	102.685.805	136.244.381	141.179.089	148.481.814
SETEMBRO	353.623.435	414.513.925	386.008.355	399.470.004	500.139.401	605.139.182	151.581.051	106.108.774	121.367.192	126.174.985	123.442.443	145.641.199
OUTUBRO	403.396.428	400.010.642	349.723.245	412.896.975	547.758.180	684.621.316	164.765.931	103.092.869	101.489.667	126.152.452	147.361.701	170.980.074
SUB-TOTAL	3.263.933.398	3.377.090.835	3.379.674.285	3.952.080.949	4.761.629.425	6.595.284.924	1.412.838.859	1.048.215.728	973.803.702	1.243.765.258	1.308.019.300	1.688.095.131
CRESC. PERÍODO	0,00 %	3,47 %	0,08 %	16,94 %	20,48 %	38,51 %	0,00 %	-25,81 %	-7,10 %	27,72 %	5,17 %	29,06 %
NOVEMBRO	425.015.412	442.366.259	435.830.601	438.604.897	520.045.907	-	166.777.355	117.136.571	134.723.524	134.088.932	134.632.746	-
DEZEMBRO	350.712.813	343.928.977	490.126.508	375.209.079	397.910.536	-	132.875.962	91.526.460	155.729.199	113.236.481	102.517.271	-
TOTAIS	4.039.661.623	4.163.386.071	4.305.631.394	4.765.894.925	5.679.585.868	6.595.284.924	1.712.492.176	1.256.878.759	1.264.256.425	1.491.090.671	1.545.169.317	1.688.095.131

Fonte: CGPRO/SAP

(*) Até Outubro - Dados Parciais

**SETOR INDUSTRIAL
FATURAMENTO POR SUBSETORES DE ATIVIDADES**

(Valores Nominais em R\$ 1,00)

(Valores em US\$ 1,00)

MÊS	Mecânico						Mecânico					
	2014	2015	2016	2017	2018	2019(*)	2014	2015	2016	2017	2018	2019(*)
JANEIRO	361.337.227	424.910.017	218.398.287	398.418.555	382.041.168	458.264.865	151.682.154	161.305.147	54.029.560	128.014.187	120.127.399	122.475.042
FEVEREIRO	331.136.188	349.867.912	201.250.063	276.635.607	303.607.273	412.553.859	138.916.889	124.220.810	50.578.051	89.526.086	93.619.264	110.794.355
MARÇO	289.927.486	301.361.124	203.706.991	268.570.432	303.876.652	286.254.054	124.641.024	95.990.165	57.248.403	85.816.217	92.100.579	74.419.356
ABRIL	269.224.896	197.681.886	183.078.748	348.590.036	261.956.099	259.804.036	120.577.255	64.958.559	53.063.228	109.854.417	75.766.790	66.681.391
MAIO	223.547.536	177.062.389	243.322.088	249.912.564	247.328.998	349.759.887	100.656.282	57.831.397	67.692.889	77.059.777	66.215.731	87.407.194
JUNHO	180.737.365	237.085.271	292.541.196	226.068.727	301.078.292	382.651.715	80.848.743	76.191.558	91.157.047	68.348.267	78.096.673	99.040.200
JULHO	268.635.817	244.967.018	343.747.142	259.943.610	332.232.349	525.702.126	120.756.908	76.003.543	106.127.552	83.123.436	88.517.398	139.480.532
AGOSTO	398.903.849	461.732.265	406.894.176	469.329.901	416.352.540	603.601.475	175.883.531	131.386.696	124.352.610	150.542.052	102.247.677	145.727.058
SETEMBRO	518.158.482	569.718.442	370.493.383	592.337.132	619.614.559	807.741.216	222.109.170	145.838.587	116.489.037	187.093.219	152.930.832	194.402.218
OUTUBRO	627.010.734	544.640.436	468.321.434	661.952.245	610.095.598	926.586.176	256.100.451	140.367.629	135.906.856	202.246.332	164.132.145	231.409.349
SUB-TOTAL	3.468.619.580	3.509.026.760	2.931.753.508	3.751.758.809	3.778.183.528	5.012.919.409	1.492.172.407	1.074.094.091	856.645.233	1.181.623.990	1.033.754.488	1.271.836.695
CRESC. PERÍODO	0,00 %	1,16 %	-16,45 %	27,97 %	0,70 %	32,68 %	0,00 %	-28,02 %	-20,24 %	37,94 %	-12,51 %	23,03 %
NOVEMBRO	572.400.319	513.870.278	447.288.466	645.600.552	564.492.878	-	224.611.646	136.070.509	138.265.368	197.371.003	146.139.456	-
DEZEMBRO	458.157.966	396.994.506	414.642.545	612.548.411	585.829.096	-	173.584.135	105.648.270	131.745.479	184.864.467	150.932.420	-
TOTAIS	4.499.177.865	4.419.891.544	3.793.684.519	5.009.907.772	4.928.505.502	5.012.919.409	1.890.368.188	1.315.812.870	1.126.656.080	1.563.859.460	1.330.826.364	1.271.836.695

Fonte: CGPRO/SAP

(Valores Nominais em R\$ 1,00)

(Valores em US\$ 1,00)

MÊS	Polo Mecânico (Bens de Informática)						Polo Mecânico (Bens de Informática)					
	2014(***)	2015(***)	2016(***)	2017(***)	2018(***)	2019(*)(***)	2014(***)	2015(***)	2016(***)	2017(***)	2018(***)	2019(*)(***)
JANEIRO	98.570	410.341	527.802	269.905	359.524	273.119	41.378	155.774	130.573	86.722	113.047	72.993
FEVEREIRO	184.438	156.169	407.724	281.778	397.684	279.482	77.375	55.448	102.469	91.190	122.628	75.057
MARÇO	171.226	193.264	579.048	555.350	333.939	207.728	73.611	61.559	162.732	177.451	101.212	54.004
ABRIL	380.832	143.716	531.195	394.320	568.042	385.630	170.563	47.225	153.961	124.266	164.297	98.976
MAIO	219.263	169.259	480.379	612.462	452.208	399.306	98.727	55.283	133.643	188.851	121.067	99.789
JUNHO	152.531	353.199	306.590	299.838	319.542	273.457	68.231	113.507	95.535	90.651	82.886	70.778
JULHO	172.475	380.880	276.170	458.889	459.581	321.376	77.531	118.172	85.264	146.741	122.447	85.268
AGOSTO	197.159	231.949	372.663	421.321	350.346	284.444	86.931	66.001	113.891	135.143	86.038	68.673
SETEMBRO	159.442	199.056	320.729	306.225	251.080	205.400	68.345	50.955	100.842	96.723	61.971	49.434
OUTUBRO	275.955	365.642	248.020	439.604	253.433	349.837	112.713	94.235	71.975	134.312	68.180	87.370
SUB-TOTAL	2.011.891	2.603.475	4.050.320	4.039.692	3.745.379	2.979.779	875.405	818.159	1.150.885	1.272.050	1.043.773	762.342
CRESC. PERÍODO	0,00 %	29,40 %	55,57 %	-0,26 %	-7,29 %	-20,44 %	0,00 %	-6,54 %	40,67 %	10,53 %	-17,95 %	-26,96 %
NOVEMBRO	307.291	354.417	373.493	292.012	307.927	-	120.582	93.848	115.454	89.273	79.718	-
DEZEMBRO	107.036	363.613	246.424	234.196	252.491	-	40.553	96.765	78.297	70.679	65.052	-
TOTAIS	2.426.218	3.321.505	4.670.237	4.565.900	4.305.797	2.979.779	1.036.540	1.008.772	1.344.636	1.432.002	1.188.543	762.342

(***)Até o ano de 2009 o produto (código 377) foi classificado no polo mecânico. Fonte: CGPRO/SAP

(*) Até Outubro - Dados Parciais

**SETOR INDUSTRIAL
FATURAMENTO POR SUBSETORES DE ATIVIDADES**

(Valores Nominais em R\$ 1,00)

(Valores em US\$ 1,00)

MÊS	Madeiro(**)						Madeiro(**)					
	2014	2015	2016	2017	2018	2019(*)	2014	2015	2016	2017	2018	2019(*)
JANEIRO	5.637.031	3.393.181	4.639.189	5.287.458	1.367.595	2.540.528	2.366.313	1.288.126	1.147.689	1.698.891	430.021	678.977
FEVEREIRO	5.296.630	4.275.228	7.652.716	4.117.852	2.025.460	4.882.874	2.222.020	1.517.922	1.923.276	1.332.638	624.564	1.311.332
MARÇO	3.089.319	4.647.712	7.914.608	4.898.465	3.744.818	5.852.344	1.328.111	1.480.399	2.224.267	1.565.205	1.135.000	1.521.473
ABRIL	4.542.860	4.173.273	5.410.453	4.118.654	5.326.538	6.209.246	2.034.602	1.371.344	1.568.156	1.297.950	1.540.620	1.593.667
MAIO	4.321.802	4.638.927	3.357.489	5.676.391	5.795.020	5.719.998	1.945.969	1.515.147	934.063	1.750.298	1.551.462	1.429.463
JUNHO	3.330.770	4.785.509	2.408.605	4.188.930	6.217.116	4.955.580	1.489.944	1.537.908	750.531	1.266.456	1.612.657	1.282.633
JULHO	3.708.235	4.237.108	3.181.006	3.296.472	5.842.567	4.127.399	1.666.922	1.314.606	982.095	1.054.129	1.556.648	1.095.091
AGOSTO	3.940.269	5.051.498	3.843.445	4.425.901	6.197.925	7.660.700	1.737.332	1.437.412	1.174.611	1.419.650	1.522.084	1.849.517
SETEMBRO	3.993.727	5.811.785	3.751.337	4.484.527	4.797.972	5.633.054	1.711.915	1.487.722	1.179.480	1.416.465	1.184.217	1.355.729
OUTUBRO	5.174.318	6.422.370	3.248.288	5.150.509	6.327.172	6.616.620	2.113.433	1.655.207	942.653	1.573.636	1.702.180	1.652.461
SUB-TOTAL	43.034.961	47.436.591	45.407.136	45.645.159	47.642.183	54.198.343	18.616.561	14.605.793	12.826.821	14.375.318	12.859.453	13.770.343
CRESC. PERÍODO	0,00 %	10,23 %	-4,28 %	0,52 %	4,38 %	13,76 %	0,00 %	-21,54 %	-12,18 %	12,07 %	-10,54 %	7,08 %
NOVEMBRO	4.094.726	4.236.698	3.428.219	5.270.202	6.497.845	-	1.606.783	1.121.858	1.059.728	1.611.190	1.682.203	-
DEZEMBRO	5.457.344	4.834.569	3.099.919	3.583.419	4.301.693	-	2.067.646	1.286.577	984.946	1.081.460	1.108.284	-
TOTAIS	52.587.031	56.507.858	51.935.274	54.498.780	58.441.721	54.198.343	22.290.990	17.014.228	14.871.495	17.067.968	15.649.940	13.770.343

Fonte: CGPRO/SAP

(Valores Nominais em R\$ 1,00)

(Valores em US\$ 1,00)

MÊS	Papel e papelão						Papel e papelão					
	2014	2015	2016	2017	2018	2019(*)	2014	2015	2016	2017	2018	2019(*)
JANEIRO	33.393.553	33.566.833	24.041.890	34.283.841	42.128.392	49.104.192	14.017.947	12.742.705	5.947.724	11.015.597	13.246.672	13.123.498
FEVEREIRO	34.973.936	26.143.066	24.151.927	25.119.926	39.818.334	50.729.752	14.672.121	9.282.111	6.069.848	8.129.426	12.278.241	13.623.846
MARÇO	34.337.277	38.001.055	25.839.276	35.918.365	44.535.820	47.589.376	14.761.737	12.104.174	7.261.691	11.476.983	13.498.157	12.372.124
ABRIL	35.159.540	30.762.388	23.780.039	25.732.269	40.426.432	48.582.172	15.746.838	10.108.566	6.892.365	8.109.249	11.692.726	12.469.117
MAIO	34.629.120	27.755.535	24.717.324	39.042.904	40.935.928	52.266.498	15.592.381	9.065.400	6.876.429	12.038.760	10.959.501	13.061.726
JUNHO	23.728.524	23.321.560	22.535.457	30.908.981	40.508.376	44.259.607	10.614.415	7.494.797	7.022.142	9.344.836	10.507.464	11.455.536
JULHO	31.779.737	27.012.214	27.788.512	35.481.078	39.216.155	56.260.528	14.285.596	8.380.818	8.579.349	11.345.957	10.448.447	14.927.176
AGOSTO	36.182.539	28.033.158	29.427.813	42.526.057	48.444.326	57.497.919	15.953.500	7.976.882	8.993.556	13.640.639	11.896.937	13.881.680
SETEMBRO	41.652.824	30.924.392	24.247.963	45.079.050	44.781.082	61.562.330	17.854.526	7.916.138	7.623.947	14.238.487	11.052.691	14.816.445
OUTUBRO	42.197.420	32.278.830	33.127.489	48.471.560	55.367.622	75.986.968	17.235.396	8.319.072	9.613.596	14.809.520	14.895.381	18.977.290
SUB-TOTAL	348.034.470	297.799.031	259.657.690	362.564.031	436.162.467	543.839.342	150.734.457	93.390.663	74.880.647	114.149.454	120.476.217	138.708.438
CRESC. PERÍODO	0,00 %	-14,43 %	-12,81 %	39,63 %	20,30 %	24,69 %	0,00 %	-38,04 %	-19,82 %	52,44 %	5,54 %	15,13 %
NOVEMBRO	37.758.567	29.369.707	33.545.389	51.138.851	49.572.022	-	14.816.578	7.776.965	10.369.517	15.634.011	12.833.516	-
DEZEMBRO	27.470.700	21.782.148	26.801.911	28.164.339	44.815.235	-	10.407.934	5.796.670	8.515.842	8.499.876	11.546.152	-
TOTAIS	413.263.737	348.950.886	320.004.990	441.867.221	530.549.724	543.839.342	175.958.969	106.964.298	93.766.006	138.283.341	144.855.885	138.708.438

Fonte: CGPRO/SAP

(*) Até Outubro - Dados Parciais

**SETOR INDUSTRIAL
FATURAMENTO POR SUBSETORES DE ATIVIDADES**

(Valores Nominais em R\$ 1,00)

(Valores em US\$ 1,00)

MÊS	Couros e similares						Couros e similares					
	2014	2015	2016	2017	2018	2019(*)	2014	2015	2016	2017	2018	2019(*)
JANEIRO	0	0	0	0	0	2.255.852	0	0	0	0	0	602.895
FEVEREIRO	0	0	0	0	0	2.865.624	0	0	0	0	0	769.584
MARÇO	0	0	0	0	0	1.691.084	0	0	0	0	0	439.642
ABRIL	0	0	0	0	0	1.884.153	0	0	0	0	0	483.587
MAIO	0	0	0	0	0	1.761.560	0	0	0	0	0	440.225
JUNHO	0	0	0	0	0	155.515	0	0	0	0	0	40.251
JULHO	0	0	0	0	0	800.040	0	0	0	0	0	212.269
AGOSTO	0	0	0	0	0	2.758.535	0	0	0	0	0	665.991
SETEMBRO	0	0	0	0	0	1.082.802	0	0	0	0	0	260.602
OUTUBRO	0	0	0	0	0	1.176.886	0	0	0	0	0	293.920
SUB-TOTAL	0	0	0	0	0	16.432.051	0	0	0	0	0	4.208.966
CRESC. PERÍODO	0,00 %	0,00 %	0,00 %	0,00 %	0,00 %	0,00 %	0,00 %	0,00 %	0,00 %	0,00 %	0,00 %	0,00 %
TOTAIS	0	0	0	0	0	16.432.051	0	0	0	0	0	4.208.966

Fonte: CGPRO/SAP

(Valores Nominais em R\$ 1,00)

(Valores em US\$ 1,00)

MÊS	Químico						Químico					
	2014	2015	2016	2017	2018	2019(*)	2014	2015	2016	2017	2018	2019(*)
JANEIRO	723.033.185	843.611.295	806.093.011	644.500.367	838.542.188	411.922.479	303.514.896	320.253.320	199.419.378	207.081.697	263.667.638	110.089.660
FEVEREIRO	798.398.109	847.623.907	798.763.917	685.545.633	785.512.236	826.690.587	334.940.684	300.949.372	200.744.890	221.859.428	242.217.772	222.013.800
MARÇO	840.203.635	859.443.008	963.528.371	844.007.817	838.885.855	731.843.425	361.207.014	273.751.555	270.783.343	269.685.524	254.254.063	190.262.167
ABRIL	866.309.136	885.817.637	817.194.531	675.036.732	721.958.774	869.856.447	387.992.268	291.080.980	236.854.249	212.730.598	208.815.519	223.257.648
MAIO	763.636.165	775.659.846	971.298.394	802.184.468	781.187.255	1.058.462.671	343.840.860	253.342.864	270.217.942	247.351.136	209.142.015	264.516.474
JUNHO	762.880.881	813.521.413	1.000.964.157	830.373.509	1.028.214.330	831.041.962	341.257.384	261.439.539	311.904.573	251.050.160	266.708.428	215.095.238
JULHO	849.592.259	935.061.990	865.520.910	784.900.576	1.787.096.237	508.949.810	381.907.875	290.112.621	267.218.558	250.991.486	476.139.993	135.035.768
AGOSTO	860.027.680	893.116.792	994.025.193	840.140.947	1.641.426.237	662.815.368	379.200.917	254.137.891	303.788.146	269.483.239	403.100.746	160.023.025
SETEMBRO	1.095.966.906	1.158.392.254	915.608.380	924.871.579	398.277.866	703.993.916	469.787.349	296.529.439	287.881.899	292.126.209	98.301.379	169.432.952
OUTUBRO	1.068.747.738	1.114.243.708	850.125.677	467.843.834	648.319.823	979.943.147	436.526.462	287.168.812	246.706.427	142.940.371	174.415.491	244.734.933
SUB-TOTAL	8.628.795.694	9.126.491.850	8.983.122.541	7.499.405.462	9.469.420.801	7.585.519.812	3.740.175.709	2.828.766.393	2.595.519.405	2.365.299.848	2.596.763.044	1.934.461.665
CRESC. PERÍODO	0,00 %	5,77 %	-1,57 %	-16,52 %	26,27 %	-19,89 %	0,00 %	-24,37 %	-8,25 %	-8,87 %	9,79 %	-25,50 %
NOVEMBRO	1.105.331.530	1.316.842.095	1.411.214.956	1.207.305.809	833.071.174	-	433.735.493	348.693.789	436.233.371	369.093.797	215.670.690	-
DEZEMBRO	1.275.785.306	1.113.119.021	1.236.543.539	1.170.305.157	664.191.669	-	483.361.865	296.223.493	392.890.268	353.193.046	171.121.675	-
TOTAIS	11.009.912.530	11.556.452.966	11.630.881.036	9.877.016.428	10.966.683.644	7.585.519.812	4.657.273.067	3.473.683.675	3.424.643.044	3.087.586.691	2.983.555.409	1.934.461.665

Fonte: CGPRO/SAP

(*) Até Outubro - Dados Parciais

**SETOR INDUSTRIAL
FATURAMENTO POR SUBSETORES DE ATIVIDADES**

(Valores Nominais em R\$ 1,00)

(Valores em US\$ 1,00)

MÊS	Vestuário e calçados						Vestuário e calçados					
	2014	2015	2016	2017	2018	2019(*)	2014	2015	2016	2017	2018	2019(*)
JANEIRO	2.081.940	1.751.647	1.296.962	1.797.097	1.086.951	1.538.221	873.957	664.964	320.855	577.418	341.776	411.102
FEVEREIRO	1.436.348	1.387.736	1.628.469	1.684.794	961.450	1.517.727	602.571	492.716	409.266	545.241	296.469	407.597
MARÇO	2.763.383	1.675.496	1.657.422	1.836.580	1.094.616	1.327.131	1.187.990	533.682	465.790	586.842	331.762	345.023
ABRIL	1.978.157	2.450.171	1.242.104	1.708.057	1.656.393	1.152.987	885.954	805.130	360.009	538.276	479.086	295.926
MAIO	1.698.677	4.432.669	1.738.533	2.301.785	1.294.042	1.417.989	764.860	1.447.780	483.665	709.748	346.445	354.364
JUNHO	2.272.649	2.809.832	1.806.539	2.293.539	1.119.278	1.350.794	1.016.618	902.989	562.925	693.415	290.329	349.621
JULHO	2.055.151	3.436.268	1.776.677	2.547.343	1.642.089	1.364.036	923.829	1.066.138	548.526	814.576	437.505	361.909
AGOSTO	1.649.893	2.673.233	1.522.146	2.233.204	1.499.795	975.817	727.466	760.673	465.189	716.322	368.319	235.591
SETEMBRO	2.340.511	3.272.373	1.389.361	1.304.260	1.296.991	1.881.106	1.003.262	837.674	436.837	411.958	320.118	452.733
OUTUBRO	3.200.762	2.391.656	1.220.253	1.042.986	1.858.101	1.351.438	1.307.341	616.390	354.117	318.664	499.879	337.514
SUB-TOTAL	21.477.471	26.281.081	15.278.466	18.749.645	13.509.706	13.877.246	9.293.848	8.128.136	4.407.179	5.912.460	3.711.688	3.551.380
CRESC. PERÍODO	0,00 %	22,37 %	-41,87 %	22,72 %	-27,95 %	2,72 %	0,00 %	-12,54 %	-45,78 %	34,16 %	-37,22 %	-4,32 %
NOVEMBRO	2.492.716	1.695.145	1.399.848	723.093	1.905.324	-	978.149	448.867	432.720	221.062	493.262	-
DEZEMBRO	1.545.990	1.460.238	1.410.515	858.095	1.300.275	-	585.735	388.599	448.167	258.969	335.002	-
TOTAIS	25.516.177	29.436.464	18.088.829	20.330.833	16.715.305	13.877.246	10.857.732	8.965.602	5.288.066	6.392.491	4.539.952	3.551.380

Fonte: CGPRO/SAP

(Valores Nominais em R\$ 1,00)

(Valores em US\$ 1,00)

MÊS	Produtos Alimentícios						Produtos Alimentícios					
	2014	2015	2016	2017	2018	2019(*)	2014	2015	2016	2017	2018	2019(*)
JANEIRO	19.738.270	23.196.496	18.305.694	16.920.598	17.554.281	31.069.508	8.285.732	8.805.898	4.528.646	5.436.686	5.519.693	8.303.581
FEVEREIRO	18.259.978	21.743.401	19.695.448	17.345.427	16.856.015	30.581.777	7.660.351	7.720.007	4.949.849	5.613.407	5.197.661	8.212.960
MARÇO	18.605.284	21.287.499	21.004.150	23.912.799	20.283.093	29.259.551	7.998.488	6.780.538	5.902.861	7.640.848	6.147.510	7.606.799
ABRIL	21.727.423	20.185.214	18.647.469	20.696.278	19.742.676	31.484.031	9.731.021	6.632.891	5.404.750	6.522.210	5.710.267	8.080.702
MAIO	20.075.476	18.814.503	20.129.054	24.459.935	25.300.787	32.409.392	9.039.343	6.145.116	5.599.959	7.542.146	6.773.610	8.099.311
JUNHO	18.167.235	19.296.838	21.010.175	18.454.234	27.710.679	30.139.504	8.126.699	6.201.381	6.546.857	5.579.343	7.187.871	7.800.886
JULHO	20.935.688	21.641.913	20.428.800	20.666.895	33.738.879	34.727.564	9.410.990	6.714.627	6.307.132	6.608.754	8.989.124	9.213.999
AGOSTO	18.771.616	19.637.231	24.071.630	20.543.706	33.978.537	32.324.536	8.276.727	5.587.807	7.356.630	6.589.590	8.344.434	7.804.089
SETEMBRO	20.483.636	15.972.687	23.420.034	18.598.061	30.425.694	44.910.421	8.780.332	4.088.746	7.363.633	5.874.309	7.509.550	10.808.766
OUTUBRO	21.840.709	19.422.439	19.349.843	9.015.207	34.625.344	53.132.902	8.920.765	5.005.654	5.615.323	2.754.417	9.315.150	13.269.624
SUB-TOTAL	198.605.315	201.198.221	206.062.297	190.613.140	260.215.985	350.039.186	86.230.448	63.682.665	59.575.640	60.161.710	70.694.870	89.200.717
CRESC. PERÍODO	0,00 %	1,31 %	2,42 %	-7,50 %	36,52 %	34,52 %	0,00 %	-26,15 %	-6,45 %	0,98 %	17,51 %	26,18 %
NOVEMBRO	21.224.684	18.186.815	17.997.382	19.451.896	31.222.769	-	8.328.631	4.815.786	5.563.333	5.946.773	8.083.146	-
DEZEMBRO	20.578.509	19.467.230	19.058.097	18.199.687	26.966.307	-	7.796.662	5.180.624	6.055.380	5.492.587	6.947.572	-
TOTAIS	240.408.508	238.852.266	243.117.776	228.264.723	318.405.061	350.039.186	102.355.741	73.679.075	71.194.353	71.601.070	85.725.588	89.200.717

Fonte: CGPRO/SAP

(*) Até Outubro - Dados Parciais

**SETOR INDUSTRIAL
FATURAMENTO POR SUBSETORES DE ATIVIDADES**

(Valores Nominais em R\$ 1,00)

(Valores em US\$ 1,00)

MÊS	Editorial e gráfico						Editorial e gráfico					
	2014	2015	2016	2017	2018	2019(*)	2014	2015	2016	2017	2018	2019(*)
JANEIRO	10.319.685	6.906.472	5.445.728	6.406.865	4.658.524	6.430.785	4.331.998	2.621.848	1.347.219	2.058.563	1.464.806	1.718.680
FEVEREIRO	9.805.820	7.258.860	4.062.101	6.379.483	4.964.614	5.648.058	4.113.697	2.577.263	1.020.885	2.064.558	1.530.871	1.516.827
MARÇO	7.281.872	8.489.862	6.901.825	6.366.835	5.818.234	5.874.851	3.130.507	2.704.208	1.939.641	2.034.393	1.763.422	1.527.324
ABRIL	8.285.155	7.755.530	4.933.318	4.448.910	5.841.030	5.936.779	3.710.657	2.548.479	1.429.864	1.402.026	1.689.428	1.523.736
MAIO	6.560.280	7.118.920	4.642.395	5.490.055	5.392.737	4.105.448	2.953.884	2.325.153	1.291.527	1.692.842	1.443.761	1.025.977
JUNHO	7.230.104	8.492.395	6.797.846	7.426.006	5.291.592	7.671.012	3.234.222	2.729.182	2.118.237	2.245.134	1.372.586	1.985.457
JULHO	9.110.144	7.286.241	4.660.207	4.914.508	5.448.484	5.550.963	4.095.183	2.260.631	1.438.780	1.571.536	1.451.652	1.472.795
AGOSTO	9.021.860	7.513.956	5.403.521	7.762.588	6.498.137	5.499.702	3.977.892	2.138.109	1.651.392	2.489.924	1.595.810	1.327.789
SETEMBRO	9.440.697	11.002.783	6.748.004	11.176.094	7.990.756	4.941.032	4.046.765	2.816.532	2.121.680	3.530.036	1.972.247	1.189.177
OUTUBRO	9.863.385	9.066.739	7.194.152	6.240.083	7.797.566	7.280.872	4.028.667	2.336.728	2.087.743	1.906.533	2.097.755	1.818.354
SUB-TOTAL	86.919.002	80.891.758	56.789.097	66.611.427	59.701.674	58.939.502	37.623.472	25.058.133	16.446.968	20.995.545	16.382.338	15.106.116
CRESC. PERÍODO	0,00 %	-6,93 %	-29,80 %	17,30 %	-10,37 %	-1,28 %	0,00 %	-33,40 %	-34,36 %	27,66 %	-21,97 %	-7,79 %
NOVEMBRO	8.405.453	8.579.329	6.969.833	9.120.294	7.182.077	-	3.298.326	2.271.767	2.154.508	2.788.228	1.859.341	-
DEZEMBRO	6.908.426	6.635.837	6.625.046	5.996.461	6.427.337	-	2.617.423	1.765.930	2.104.993	1.809.706	1.655.933	-
TOTAIS	102.232.881	96.106.924	70.383.976	81.728.182	73.311.088	58.939.502	43.539.221	29.095.830	20.706.469	25.593.479	19.897.612	15.106.116

Fonte: CGPRO/SAP

(Valores Nominais em R\$ 1,00)

(Valores em US\$ 1,00)

MÊS	Têxtil						Têxtil					
	2014	2015	2016	2017	2018	2019(*)	2014	2015	2016	2017	2018	2019(*)
JANEIRO	3.338.665	4.746.636	5.697.300	7.878.919	9.423.097	11.133.318	1.401.505	1.801.927	1.409.455	2.531.542	2.962.959	2.975.471
FEVEREIRO	2.745.672	4.820.892	6.083.588	8.958.206	8.093.009	10.454.915	1.151.853	1.711.661	1.528.924	2.899.096	2.495.532	2.807.744
MARÇO	3.187.830	4.616.330	6.153.430	9.950.824	6.973.885	11.587.615	1.370.461	1.470.403	1.729.317	3.179.583	2.113.683	3.012.509
ABRIL	3.508.635	2.943.577	3.664.599	5.389.554	3.416.318	12.311.309	1.571.406	967.264	1.062.141	1.698.460	988.118	3.159.825
MAIO	4.707.221	2.840.984	3.139.597	8.581.674	7.133.961	13.113.341	2.119.511	927.911	873.445	2.646.133	1.909.927	3.277.106
JUNHO	4.383.025	4.008.755	3.879.000	6.355.730	8.655.383	15.339.625	1.960.646	1.288.285	1.208.712	1.921.553	2.245.119	3.970.293
JULHO	5.061.094	8.386.635	2.975.839	6.035.182	10.384.020	18.342.627	2.275.058	2.602.040	918.752	1.929.900	2.766.637	4.866.709
AGOSTO	5.213.904	7.384.909	5.743.459	7.974.943	10.439.769	18.225.018	2.298.899	2.101.388	1.755.282	2.558.039	2.563.794	4.400.053
SETEMBRO	5.805.364	5.714.341	7.089.573	9.422.626	6.902.118	16.032.604	2.488.475	1.462.778	2.229.075	2.976.193	1.703.554	3.858.629
OUTUBRO	5.737.986	5.525.874	8.584.504	8.211.192	10.568.346	16.770.163	2.343.661	1.424.158	2.491.223	2.508.766	2.843.170	4.188.248
SUB-TOTAL	43.689.396	50.988.933	53.010.889	78.758.850	81.989.906	143.310.535	18.981.475	15.757.815	15.206.326	24.849.265	22.592.493	36.516.587
CRESC. PERÍODO	0,00 %	16,71 %	3,97 %	48,57 %	4,10 %	74,79 %	0,00 %	-16,98 %	-3,50 %	63,41 %	-9,08 %	61,63 %
NOVEMBRO	5.394.464	4.234.384	7.524.478	10.434.398	8.139.810	-	2.116.804	1.121.246	2.325.959	3.189.972	2.107.285	-
DEZEMBRO	5.591.898	7.117.972	5.314.970	9.077.492	6.074.749	-	2.118.625	1.894.236	1.688.740	2.739.548	1.565.092	-
TOTAIS	54.675.758	62.341.289	65.850.337	98.270.740	96.204.465	143.310.535	23.216.904	18.773.297	19.221.025	30.778.785	26.264.870	36.516.587

Obs: os valores referentes ao setor têxtil serão revistos. Fonte: CGPRO/SAP

(*) Até Outubro - Dados Parciais

**SETOR INDUSTRIAL
FATURAMENTO POR SUBSETORES DE ATIVIDADES**

(Valores Nominais em R\$ 1,00)

(Valores em US\$ 1,00)

MÊS	Mineral não metálico						Mineral não metálico					
	2014	2015	2016	2017	2018	2019(*)	2014	2015	2016	2017	2018	2019(*)
JANEIRO	29.425.510	24.985.980	18.901.334	7.271.636	3.290.445	5.195.065	12.352.242	9.485.225	4.676.002	2.336.419	1.034.634	1.388.424
FEVEREIRO	28.957.325	18.973.644	17.478.003	3.499.552	2.736.138	3.709.984	12.148.058	6.736.604	4.392.562	1.132.541	843.706	996.343
MARÇO	25.495.329	24.862.982	17.345.684	3.989.892	3.433.840	3.756.338	10.960.547	7.919.408	4.874.711	1.274.889	1.040.747	976.560
ABRIL	30.115.803	23.669.955	15.632.129	3.914.908	4.033.052	5.557.241	13.487.909	7.777.982	4.530.789	1.233.741	1.166.499	1.426.323
MAIO	28.293.340	7.432.458	15.484.380	3.673.480	3.286.883	6.408.962	12.739.583	2.427.559	4.307.798	1.132.706	879.975	1.601.640
JUNHO	27.325.417	6.643.193	16.766.023	4.929.114	4.354.871	5.197.946	12.223.403	2.134.908	5.224.362	1.490.239	1.129.610	1.345.363
JULHO	11.825.363	7.545.130	15.280.216	3.364.979	5.011.335	5.306.482	5.315.726	2.340.954	4.717.572	1.076.036	1.335.181	1.407.928
AGOSTO	8.934.229	6.861.343	15.811.260	3.624.892	4.812.472	6.625.302	3.939.254	1.952.407	4.832.144	1.162.719	1.181.845	1.599.542
SETEMBRO	8.509.895	7.451.893	14.889.111	4.203.734	3.737.279	5.644.165	3.647.775	1.907.563	4.681.374	1.327.774	922.421	1.358.403
OUTUBRO	7.880.946	7.937.286	16.213.612	4.247.843	6.420.568	4.877.277	3.218.946	2.045.640	4.705.189	1.297.844	1.727.306	1.218.071
SUB-TOTAL	206.763.157	136.363.864	163.801.752	42.720.030	41.116.883	52.278.762	90.033.443	44.728.250	46.942.503	13.464.908	11.261.924	13.318.597
CRESC. PERÍODO	0,00 %	-34,05 %	20,12 %	-73,92 %	-3,75 %	27,15 %	0,00 %	-50,32 %	4,95 %	-71,32 %	-16,36 %	18,26 %
NOVEMBRO	7.106.600	9.213.978	16.548.167	4.528.096	5.047.839	-	2.788.652	2.439.819	5.115.353	1.384.315	1.306.816	-
DEZEMBRO	6.937.579	7.461.916	16.645.012	4.028.541	4.082.345	-	2.628.468	1.985.767	5.288.664	1.215.796	1.051.771	-
TOTAIS	220.807.336	153.039.758	196.994.931	51.276.667	50.247.067	52.278.762	95.450.563	49.153.836	57.346.520	16.065.019	13.620.511	13.318.597

Fonte: CGPRO/SAP

(Valores Nominais em R\$ 1,00)

(Valores em US\$ 1,00)

MÊS	Mobiliário						Mobiliário					
	2014	2015	2016	2017	2018	2019(*)	2014	2015	2016	2017	2018	2019(*)
JANEIRO	5.520.518	7.304.545	5.975.819	9.073.120	9.855.065	11.893.960	2.317.403	2.772.965	1.478.358	2.915.246	3.098.785	3.178.758
FEVEREIRO	5.779.536	6.695.314	5.500.614	7.893.731	8.357.903	10.180.060	2.424.607	2.377.175	1.382.411	2.554.606	2.577.213	2.733.930
MARÇO	5.068.763	6.835.801	5.324.453	7.952.913	8.814.865	9.638.866	2.179.082	2.177.353	1.496.347	2.541.192	2.671.657	2.505.880
ABRIL	6.491.433	5.963.995	7.553.722	6.241.464	8.490.307	10.102.115	2.907.306	1.959.778	2.189.358	1.966.931	2.455.691	2.592.812
MAIO	7.514.422	5.770.800	6.268.388	7.228.334	8.836.310	10.143.434	3.383.503	1.884.835	1.743.883	2.228.835	2.365.686	2.534.908
JUNHO	5.544.313	7.399.499	6.733.788	5.556.676	8.820.034	8.078.268	2.480.122	2.377.960	2.098.276	1.679.972	2.287.828	2.090.866
JULHO	7.182.720	6.473.998	5.352.278	6.219.691	10.252.436	11.086.424	3.228.769	2.008.625	1.652.448	1.988.901	2.731.579	2.941.476
AGOSTO	6.191.675	5.648.372	5.812.234	9.812.856	9.894.753	11.721.690	2.730.015	1.607.254	1.776.301	3.147.567	2.429.949	2.829.959
SETEMBRO	6.416.563	5.715.092	4.445.748	7.880.166	8.184.519	9.819.241	2.750.466	1.462.970	1.397.814	2.488.997	2.020.071	2.363.235
OUTUBRO	7.373.742	5.032.939	4.885.253	7.068.936	8.731.834	13.234.398	3.011.780	1.297.116	1.417.700	2.159.773	2.349.098	3.305.212
SUB-TOTAL	63.083.685	62.840.355	57.852.297	74.927.887	90.238.026	105.898.456	27.413.053	19.926.031	16.632.896	23.672.020	24.987.557	27.077.036
CRESC. PERÍODO	0,00 %	-0,39 %	-7,94 %	29,52 %	20,43 %	17,35 %	0,00 %	-27,31 %	-16,53 %	42,32 %	5,56 %	8,36 %
NOVEMBRO	6.858.149	5.488.043	5.578.986	7.748.919	11.519.957	-	2.691.159	1.453.209	1.724.571	2.368.976	2.982.359	-
DEZEMBRO	7.821.979	5.928.597	7.039.366	8.925.629	12.048.637	-	2.963.544	1.577.720	2.236.636	2.693.716	3.104.199	-
TOTAIS	77.763.813	74.256.995	70.470.649	91.602.435	113.806.620	105.898.456	33.067.756	22.956.960	20.594.103	28.734.712	31.074.115	27.077.036

Fonte: CGPRO/SAP

(*) Até Outubro - Dados Parciais

**SETOR INDUSTRIAL
FATURAMENTO POR SUBSETORES DE ATIVIDADES**

(Valores Nominais em R\$ 1,00)

(Valores em US\$ 1,00)

MÊS	Beneficiamento de borracha						Beneficiamento de borracha					
	2014	2015	2016	2017	2018	2019(*)	2014	2015	2016	2017	2018	2019(*)
JANEIRO	14.202.584	17.644.459	16.726.141	18.983.166	12.724.052	15.346.235	5.961.961	6.698.223	4.137.881	6.099.401	4.000.897	4.101.407
FEVEREIRO	19.851.692	15.889.191	23.278.228	25.648.342	19.189.520	24.319.089	8.328.100	5.641.467	5.850.271	8.300.434	5.917.212	6.531.069
MARÇO	16.974.692	18.331.566	24.229.763	24.809.855	21.393.772	27.869.277	7.297.490	5.839.008	6.809.365	7.927.484	6.484.140	7.245.360
ABRIL	16.650.210	18.748.775	26.319.884	31.172.987	21.410.444	22.418.603	7.457.099	6.160.875	7.628.510	9.823.833	6.192.643	5.753.966
MAIO	20.068.330	19.316.451	25.409.223	31.236.764	22.537.290	24.407.055	9.036.125	6.309.061	7.068.917	9.631.761	6.033.757	6.099.476
JUNHO	14.567.148	22.281.272	26.850.744	24.385.205	20.307.801	30.810.760	6.516.282	7.160.482	8.366.803	7.372.477	5.267.639	7.974.625
JULHO	16.865.737	24.509.729	31.851.711	24.421.567	24.675.850	19.143.796	7.581.469	7.604.396	9.833.810	7.809.404	6.574.441	5.079.277
AGOSTO	17.789.675	23.195.668	29.507.201	32.599.378	24.805.206	26.930.993	7.843.772	6.600.367	9.017.818	10.456.562	6.091.652	6.501.930
SETEMBRO	14.028.344	25.014.451	29.044.865	24.420.125	24.678.333	335.529	6.013.264	6.403.290	9.132.169	7.713.242	6.091.009	80.753
OUTUBRO	21.954.906	28.573.158	25.650.185	20.462.589	24.185.847	365.851	8.967.408	7.364.026	7.443.682	6.251.937	6.506.644	91.369
SUB-TOTAL	172.953.318	213.504.720	258.867.945	258.139.978	215.908.115	191.947.188	75.002.970	65.781.195	75.289.226	81.386.535	59.160.034	49.459.232
CRESC. PERÍODO	0,00 %	23,45 %	21,25 %	-0,28 %	-16,36 %	-11,10 %	0,00 %	-12,30 %	14,45 %	8,10 %	-27,31 %	-16,40 %
NOVEMBRO	14.769.857	24.489.721	24.828.180	18.595.325	24.177.143	-	5.795.737	6.484.767	7.674.862	5.684.905	6.259.130	-
DEZEMBRO	15.430.284	21.810.422	18.850.367	17.450.455	15.296.814	-	5.846.133	5.804.195	5.989.377	5.266.472	3.941.056	-
TOTAIS	203.153.459	259.804.863	302.546.492	294.185.758	255.382.072	191.947.188	86.644.840	78.070.157	88.953.465	92.337.912	69.360.220	49.459.232

Fonte: CGPRO/SAP

(Valores Nominais em R\$ 1,00)

(Valores em US\$ 1,00)

MÊS	Ótico						Ótico					
	2014	2015	2016	2017	2018	2019(*)	2014	2015	2016	2017	2018	2019(*)
JANEIRO	26.076.127	23.361.268	29.772.972	22.275.349	22.538.653	33.019.633	10.946.238	8.868.449	7.365.537	7.157.199	7.086.958	8.824.768
FEVEREIRO	24.492.139	30.555.239	24.326.940	32.728.411	23.329.069	29.299.907	10.274.841	10.848.656	6.113.833	10.591.719	7.193.669	7.868.704
MARÇO	27.066.153	29.091.390	33.595.041	36.692.920	38.385.319	33.801.811	11.635.851	9.266.249	9.441.318	11.724.476	11.634.030	8.787.680
ABRIL	36.643.514	41.382.867	28.414.204	26.388.033	27.464.564	39.132.497	16.411.463	13.598.471	8.235.524	8.315.906	7.943.705	10.043.760
MAIO	28.327.236	30.089.208	35.686.844	30.069.402	28.555.778	38.226.787	12.754.845	9.827.615	9.928.180	9.271.808	7.645.047	9.553.114
JUNHO	22.034.189	32.823.568	29.648.521	33.460.878	30.848.944	32.913.353	9.856.493	10.548.436	9.238.602	10.116.362	8.001.905	8.518.830
JULHO	29.808.916	30.408.247	35.053.882	30.367.743	27.658.822	43.267.547	13.399.675	9.434.472	10.822.440	9.710.841	7.369.201	11.479.848
AGOSTO	26.144.708	32.993.364	31.101.465	34.870.228	33.148.910	43.012.898	11.527.649	9.388.317	9.505.047	11.184.959	8.140.695	10.384.572
SETEMBRO	26.191.811	32.997.930	37.042.677	26.388.033	28.486.053	40.659.443	11.227.147	8.446.929	11.646.809	8.334.818	7.030.816	9.785.666
OUTUBRO	26.764.426	29.995.270	28.347.339	22.061.870	38.556.257	53.319.295	10.931.841	7.730.540	8.226.396	6.740.565	10.372.671	13.316.175
SUB-TOTAL	273.549.219	313.698.351	312.989.885	295.302.867	298.972.369	386.653.171	118.966.043	97.958.134	90.523.686	93.148.653	82.418.697	98.563.117
CRESC. PERÍODO	0,00 %	14,68 %	-0,23 %	-5,65 %	1,24 %	29,33 %	0,00 %	-17,66 %	-7,59 %	2,90 %	-11,52 %	19,59 %
NOVEMBRO	32.256.394	27.086.375	32.830.387	25.655.009	23.177.266	-	12.657.508	7.172.349	10.148.497	7.843.170	6.000.276	-
DEZEMBRO	32.175.687	32.823.568	42.502.429	14.722.747	22.575.364	-	12.190.531	8.735.016	13.504.410	4.443.262	5.816.294	-
TOTAIS	337.981.300	373.608.294	388.322.701	335.680.623	344.724.999	386.653.171	143.814.082	113.865.499	114.176.593	105.435.085	94.235.267	98.563.117

Fonte: CGPRO/SAP

(*) Até Outubro - Dados Parciais

PRINCIPAIS PRODUTOS, INSUMOS E PRODUTOS EXPORTADOS



Ministério do
Desenvolvimento, Indústria
e Comércio Exterior



SETOR INDUSTRIAL

PRODUÇÃO, VENDA E FATURAMENTO DOS PRINCIPAIS PRODUTOS DO POLO INDUSTRIAL DE MANAUS

PRODUTOS	UNIDADE	2018			
		QUANTIDADE		FATURAMENTO	
		PRODUÇÃO	VENDIDA	(R\$)	(US\$ 1,00)
APARS. TELEFONICO - INCLUSIVE PORTEIRO ELETRONICO	UNIDADE	7.920	8.210	1.336.985	368.750
AUTO-RADIO E APARS. REPRODUTS. DE AUDIO	UNIDADE	1.970.348	2.198.944	794.318.227	218.183.376
BICICLETAS INCLUSIVE ELÉTRICA (CICLO-ELETRICO)	UNIDADE	777.083	775.740	649.833.795	175.632.063
BRINQUEDOS	UNIDADE	1.798.547	1.616.671	14.666.061	4.028.654
CAIXAS REGISTRADORAS	UNIDADE	738	18	28.325	6.956
CAMERA FOTOGRAFICA (DIGITAL)	UNIDADE	75.780	75.794	90.722.809	24.472.378
CANETAS E LAPISEIRA (MIL UNIDADES)	MIL UNIDADES	928.711	1.284.214	211.283.082	56.125.088
CANETAS E LAPISEIRA (UNIDADE)	UNIDADE	27.888.908	26.826.080	24.942.214	6.614.114
COMPACT DISC - INCLUSIVE CD-ROM E DVD-ROM	UNIDADE	5.011.044	9.143.911	41.066.704	11.455.200
CONDICIONADOR DE AR DE JANELA OU DE PAREDE DE CORPO ÚNICO	UNIDADE	461.499	680.167	623.476.226	163.162.901
CONDICIONADOR DE AR SPLIT SYSTEM	UNIDADE	3.192.572	2.791.473	3.181.228.618	867.066.527
DVD RECORD PLAYER INCLUSIVE BLU RAY	UNIDADE	688.896	650.678	60.533.853	16.739.912
FORNO MICROONDAS	UNIDADE	3.261.772	3.541.987	1.150.938.440	313.952.886
HOME THEATER	UNIDADE	78.611	83.133	60.698.633	16.847.536
ISQUEIROS (MIL UNIDADES)	MIL UNIDADES	210.852	219.473	376.939.362	101.417.331
LAMINAS E CARTUCHOS (MIL UNIDADES)	MIL UNIDADES	860.129	585.638	66.821.834	18.183.807
LAMINAS E CARTUCHOS (UNIDADE)	UNIDADE	267.251.898	257.369.560	332.542.857	90.791.925
MICROCOMPUTADORES - DESKTOP	UNIDADE	188.495	238.146	512.055.628	140.151.290
MOTOCILETAS,MOTONETAS E CICLOMOTO	UNIDADE	1.045.770	1.040.331	10.066.988.121	2.753.916.406
PLACA DE CIRCUITO IMPRESSO MONTADA (USO EM INFORMATICA)	UNIDADE	21.645.690	18.196.452	2.140.132.629	584.360.139
RADIOS APARS/REPRS/GRAVS AUDIO (NÃO PORTÁTIL) INCLUSIVE TOCA DISCO DIG. A LASER	UNIDADE	644.116	639.694	472.741.455	131.246.415
RADIOS E APARS-REPRS/GRAV AUDIO PORTATIL (MP3/MP4 E TOCA DISCO DIGITAL A LASER)	UNIDADE	291.915	263.715	56.096.248	15.228.396
RECEPTOR DE SINAL DE TELEVISAO	UNIDADE	4.894.317	4.598.894	1.170.211.989	315.536.679
RELOGIO DE PULSO E BOLSO	UNIDADE	8.985.929	8.808.720	1.207.257.901	328.752.161
TELEFONE CELULAR	UNIDADE	14.190.629	13.361.815	9.933.231.098	2.693.845.001
TELEJOGO	UNIDADE	90.785	88.992	14.414.505	3.884.760
TELEVISOR C/ TELA LCD	UNIDADE	11.652.470	11.887.224	17.171.931.055	4.768.284.287
TELEVISOR COM TELA DE PLASMA	UNIDADE	0	65	63.785	16.559
TELEVISOR EM CORES	UNIDADE	0	81.439	89.949.683	26.016.328

FONTE: CGPRO/SAP

SETOR INDUSTRIAL

PRODUÇÃO, VENDA E FATURAMENTO DOS PRINCIPAIS PRODUTOS DO POLO INDUSTRIAL DE MANAUS

PRODUTOS	UNIDADE	2018			
		QUANTIDADE		FATURAMENTO	
		PRODUÇÃO	VENDIDA	(R\$)	(US\$ 1,00)
UNID. CONDENSADORA P/ SPLIT SYSTEM	UNIDADE	52.272	254.079	244.863.492	63.585.369
UNID. EVAPORADORA P/ SPLIT SYSTEM	UNIDADE	100.444	274.012	138.689.477	36.650.494

FONTE: CGPRO/SAP

SETOR INDUSTRIAL

PRODUÇÃO, VENDA E FATURAMENTO DOS PRINCIPAIS PRODUTOS DO POLO INDUSTRIAL DE MANAUS

PRODUTOS	UNIDADE	2019(*)			
		QUANTIDADE		FATURAMENTO	
		PRODUÇÃO	VENDIDA	(R\$)	(US\$ 1,00)
APARS. TELEFONICO - INCLUSIVE PORTEIRO ELETRONICO	UNIDADE	6.633	6.240	1.077.849	277.696
AUTO-RADIO E APARS. REPRODUTS. DE AUDIO	UNIDADE	1.907.474	1.880.004	871.359.097	221.566.532
BICICLETAS INCLUSIVE ELÉTRICA (CICLO-ELETRICO)	UNIDADE	821.944	732.452	685.087.675	173.922.345
BRINQUEDOS	UNIDADE	2.273.448	2.678.137	21.705.218	5.534.393
CAIXAS REGISTRADORAS	UNIDADE	447	832	2.314.100	603.007
CAMERA FOTOGRAFICA (DIGITAL)	UNIDADE	82.074	80.844	76.447.985	19.483.432
CANETAS E LAPISEIRA (MIL UNIDADES)	MIL UNIDADES	7.037.754	1.992.863	153.727.933	38.987.091
CANETAS E LAPISEIRA (UNIDADE)	UNIDADE	27.494.514	26.797.753	26.840.061	6.856.366
COMPACT DISC - INCLUSIVE CD-ROM E DVD-ROM	UNIDADE	2.841.143	3.626.238	18.152.213	4.657.858
CONDICIONADOR DE AR DE JANELA OU DE PAREDE DE CORPO ÚNICO	UNIDADE	337.026	330.695	301.951.418	76.585.217
CONDICIONADOR DE AR SPLIT SYSTEM	UNIDADE	3.746.928	3.795.819	3.987.983.486	1.014.053.711
DVD RECORD PLAYER INCLUSIVE BLU RAY	UNIDADE	333.313	355.120	33.397.742	8.540.474
FORNO MICROONDAS	UNIDADE	3.163.610	3.061.602	1.067.649.385	272.124.173
HOME THEATER	UNIDADE	28.912	32.822	22.964.465	5.933.897
ISQUEIROS (MIL UNIDADES)	MIL UNIDADES	191.740	4.525.774	287.755.216	73.241.312
LAMINAS E CARTUCHOS (MIL UNIDADES)	MIL UNIDADES	773.064	494.331	56.789.076	14.602.172
LAMINAS E CARTUCHOS (UNIDADE)	UNIDADE	140.743.614	137.422.402	199.966.367	50.682.271
MICROCOMPUTADORES - DESKTOP	UNIDADE	125.871	148.770	357.723.924	91.001.339
MOTOCILETAS,MOTONETAS E CICLOMOTO	UNIDADE	947.362	1.467.936	9.878.323.639	2.520.095.321
PLACA DE CIRCUITO IMPRESSO MONTADA (USO EM INFORMATICA)	UNIDADE	23.694.140	21.463.500	2.127.962.172	543.138.130
RADIOS APARS/REPRS/GRAVS AUDIO (NÃO PORTÁTIL) INCLUSIVE TOCA DISCO DIG. A LASER	UNIDADE	508.636	502.102	363.861.142	93.398.684
RADIOS E APARS-REPRS/GRAV AUDIO PORTATIL (MP3/MP4 E TOCA DISCO DIGITAL A LASER)	UNIDADE	299.431	314.761	82.716.295	21.226.065
RECEPTOR DE SINAL DE TELEVISAO	UNIDADE	3.631.789	4.039.922	995.533.437	256.891.421
RELOGIO DE PULSO E BOLSO	UNIDADE	7.899.112	7.462.816	1.039.796.366	265.326.860
TELEFONE CELULAR	UNIDADE	12.545.243	12.371.822	9.799.172.553	2.499.083.822
TELEJOGO	UNIDADE	274	12.545	2.486.313	633.320
TELEVISOR C/ TELA LCD	UNIDADE	10.981.196	10.901.268	15.386.286.869	3.922.207.295
TELEVISOR COM TELA DE PLASMA	UNIDADE	0	8	14.283	3.820
TELEVISOR EM CORES	UNIDADE	0	6	1.650	441

FORNTE: CGPRO/SAP

(*)Até OUTUBRO - Dados Parciais

SETOR INDUSTRIAL

PRODUÇÃO, VENDA E FATURAMENTO DOS PRINCIPAIS PRODUTOS DO POLO INDUSTRIAL DE MANAUS

PRODUTOS	UNIDADE	2019(*)			
		QUANTIDADE		FATURAMENTO	
		PRODUÇÃO	VENDIDA	(R\$)	(US\$ 1,00)
UNID. CONDENSADORA P/ SPLIT SYSTEM	UNIDADE	93.504	135.264	218.773.435	55.609.721
UNID. EVAPORADORA P/ SPLIT SYSTEM	UNIDADE	125.487	142.502	175.382.772	44.569.042

FONTE: CGPRO/SAP

(*)Até OUTUBRO - Dados Parciais

SETOR INDUSTRIAL
PRODUÇÃO, VENDA E FATURAMENTO DOS PRINCIPAIS PRODUTOS DO PIM - MÊS/MÊS

MESES	RECEPTOR DE SINAL DE TELEVISAO										
	QTD. PRODUZIDA			QUANTIDADE VENDIDA - 2019				FATURAMENTO EM US\$ 1,00			
	2017	2018	2019(*)	LOCAL	NACIONAL	EXTERIOR	TOTAL	LOCAL	NACIONAL	EXTERIOR	TOTAL
Janeiro	426.215	308.974	545.363	4.674	542.190	-	546.864	265.715	40.407.235	-	40.672.950
Fevereiro	616.873	295.321	526.313	4.206	509.415	-	513.621	282.424	35.903.997	-	36.186.421
Março	478.064	367.347	423.926	3.009	422.881	-	425.890	97.578	28.971.142	-	29.068.720
Abril	407.056	303.157	417.951	4.240	406.720	-	410.960	82.213	28.530.690	-	28.612.903
Mai	522.749	374.941	444.828	28.583	681.658	-	710.241	3.098.311	19.362.692	-	22.461.003
Junho	572.284	1.098.193	332.042	5.317	440.377	-	445.694	320.340	32.543.826	-	32.864.166
Julho	460.706	376.421	274.651	4.890	243.772	-	248.662	358.799	17.744.110	-	18.102.909
Agosto	403.878	417.481	189.496	1.572	180.095	-	181.667	121.945	11.702.028	-	11.823.973
Setembro	323.586	438.715	208.266	4.682	261.981	-	266.663	343.702	17.596.755	-	17.940.457
Outubro	319.334	352.737	268.953	794	288.866	-	289.660	47.288	19.110.630	-	19.157.918
SUB-TOTAL	4.530.745	4.333.287	3.631.789								
CRESC. PERÍODO	0,00 %	-4,36 %	-16,19 %								
Novembro	364.211	321.866	-	-	-	-	-	-	-	-	-
Dezembro	249.690	239.164	-	-	-	-	-	-	-	-	-
TOTAIS	5.144.646	4.894.317	3.631.789	61.967	3.977.955	-	4.039.922	5.018.315	251.873.105	-	256.891.420

MESES	TELEJOGO										
	QTD. PRODUZIDA			QUANTIDADE VENDIDA - 2019				FATURAMENTO EM US\$ 1,00			
	2017	2018	2019(*)	LOCAL	NACIONAL	EXTERIOR	TOTAL	LOCAL	NACIONAL	EXTERIOR	TOTAL
Janeiro	-	-	-	-	839	-	839	-	62.345	-	62.345
Fevereiro	1.500	6.531	137	1.100	514	-	1.614	739	35.821	-	36.560
Março	4.986	8.915	-	264	937	-	1.201	11.604	57.261	-	68.865
Abril	2.973	8.155	137	-	1.158	-	1.158	-	58.716	-	58.716
Mai	11.938	336	-	-	1.074	-	1.074	-	49.876	-	49.876
Junho	4.234	8.395	-	1	573	-	574	138	35.513	-	35.651
Julho	4.038	12.505	-	5	1.554	-	1.559	348	97.618	-	97.966
Agosto	5.428	16.700	-	1	1.763	-	1.764	68	88.807	-	88.875
Setembro	8.828	16.776	-	-	1.466	-	1.466	-	67.288	-	67.288
Outubro	7.600	5.437	-	1	1.295	-	1.296	70	67.109	-	67.179
SUB-TOTAL	51.525	83.750	274								
CRESC. PERÍODO	0,00 %	62,54 %	-99,67 %								
Novembro	7.824	4.649	-	-	-	-	-	-	-	-	-
Dezembro	300	2.386	-	-	-	-	-	-	-	-	-
TOTAIS	59.649	90.785	274	1.372	11.173	-	12.545	12.967	620.354	-	633.321

Fonte: CGPRO/SAP

(*) Dados parciais.

SETOR INDUSTRIAL
PRODUÇÃO, VENDA E FATURAMENTO DOS PRINCIPAIS PRODUTOS DO PIM - MÊS/MÊS

MESES	RÁDIOS E APARS-REPRS/GRAV AUDIO PORTATIL (MP3/MP4 E TOCA DISCO DIGITAL A LASER)										
	QTD. PRODUZIDA			QUANTIDADE VENDIDA - 2019				FATURAMENTO EM US\$ 1,00			
	2017	2018	2019(*)	LOCAL	NACIONAL	EXTERIOR	TOTAL	LOCAL	NACIONAL	EXTERIOR	TOTAL
Janeiro	33.793	13.060	26.968	407	26.802	-	27.209	26.542	1.494.993	-	1.521.535
Fevereiro	38.351	15.567	23.611	621	33.175	-	33.796	47.415	1.921.541	-	1.968.956
Março	37.420	26.784	24.040	368	41.020	-	41.388	32.841	2.019.307	-	2.052.148
Abril	26.173	32.690	25.397	707	22.917	-	23.624	47.486	1.424.934	-	1.472.420
Mai	31.985	23.175	45.060	52	33.629	-	33.681	1.381	3.118.189	-	3.119.570
Junho	23.509	42.920	30.837	518	35.038	-	35.556	31.833	3.528.119	-	3.559.952
Julho	10.138	17.399	41.096	190	30.124	-	30.314	18.882	3.150.570	-	3.169.452
Agosto	11.738	35.690	25.927	183	22.349	-	22.532	17.552	1.026.930	-	1.044.482
Setembro	28.495	13.493	26.516	328	30.249	-	30.577	32.631	1.744.927	-	1.777.558
Outubro	10.857	34.306	29.979	233	35.851	-	36.084	12.928	1.527.064	-	1.539.992
SUB-TOTAL	252.459	255.084	299.431								
CRESC. PERÍODO	0,00 %	1,04 %	17,39 %								
Novembro	16.598	24.388	-	-	-	-	-	-	-	-	-
Dezembro	12.629	12.443	-	-	-	-	-	-	-	-	-
TOTAIS	281.686	291.915	299.431	3.607	311.154	-	314.761	269.491	20.956.574	-	21.226.065

MESES	CONDICIONADOR DE AR SPLIT SYSTEM										
	QTD. PRODUZIDA			QUANTIDADE VENDIDA - 2019				FATURAMENTO EM US\$ 1,00			
	2017	2018	2019(*)	LOCAL	NACIONAL	EXTERIOR	TOTAL	LOCAL	NACIONAL	EXTERIOR	TOTAL
Janeiro	247.390	324.156	255.228	4.471	424.416	-	428.887	1.327.436	119.981.786	-	121.309.222
Fevereiro	172.875	217.970	222.826	2.959	378.541	-	381.500	953.686	99.663.652	-	100.617.338
Março	160.030	226.386	186.225	2.366	257.324	-	259.690	596.201	62.633.425	-	63.229.626
Abril	108.273	150.045	254.675	2.151	212.428	-	214.579	700.265	44.328.546	-	45.028.811
Mai	164.634	163.205	259.776	2.738	240.507	-	243.245	807.438	62.516.858	-	63.324.296
Junho	169.025	106.929	308.802	4.581	286.256	-	290.837	800.375	72.397.524	-	73.197.899
Julho	188.773	186.892	441.535	8.213	396.953	-	405.166	1.324.295	104.925.242	-	106.249.537
Agosto	286.276	302.986	595.719	12.277	469.423	-	481.700	1.721.215	107.371.733	-	109.092.948
Setembro	352.379	316.719	507.174	2.965	639.123	-	642.088	993.473	150.587.844	-	151.581.317
Outubro	403.487	517.811	714.968	5.578	442.549	-	448.127	1.550.169	178.872.548	-	180.422.717
SUB-TOTAL	2.253.142	2.513.099	3.746.928								
CRESC. PERÍODO	0,00 %	11,54 %	49,10 %								
Novembro	417.199	460.961	-	-	-	-	-	-	-	-	-
Dezembro	370.182	218.512	-	-	-	-	-	-	-	-	-
TOTAIS	3.040.523	3.192.572	3.746.928	48.299	3.747.520	-	3.795.819	10.774.553	1.003.279.158	-	1.014.053.711

Fonte: CGPRO/SAP

(*) Dados parciais.

SETOR INDUSTRIAL
PRODUÇÃO, VENDA E FATURAMENTO DOS PRINCIPAIS PRODUTOS DO PIM - MÊS/MÊS

MESES	RÁDIOS APARS/REPRS/GRAVS AUDIO (NÃO PORTÁTIL) INCLUSIVE TOCA DISCO DIG. A LASER										
	QTD. PRODUZIDA			QUANTIDADE VENDIDA - 2019				FATURAMENTO EM US\$ 1,00			
	2017	2018	2019(*)	LOCAL	NACIONAL	EXTERIOR	TOTAL	LOCAL	NACIONAL	EXTERIOR	TOTAL
Janeiro	55.301	60.987	55.049	3.110	54.500	-	57.610	683.186	12.221.853	-	12.905.039
Fevereiro	61.801	65.227	62.572	1.273	48.997	-	50.270	243.677	10.798.143	-	11.041.820
Março	55.975	72.601	59.644	1.468	49.023	-	50.491	236.534	8.832.638	-	9.069.172
Abril	48.493	84.195	62.129	603	36.863	-	37.466	83.152	6.642.713	-	6.725.865
Mai	51.899	63.056	45.293	1.033	43.245	-	44.278	135.373	8.322.840	-	8.458.213
Junho	51.793	29.709	43.121	1.133	35.513	-	36.646	141.429	6.631.834	-	6.773.263
Julho	70.293	42.401	33.541	584	57.559	-	58.143	93.951	11.249.895	-	11.343.846
Agosto	69.547	75.271	44.968	965	51.264	-	52.229	178.680	7.781.130	-	7.959.810
Setembro	56.803	30.113	43.860	745	45.539	-	46.284	125.451	6.931.697	-	7.057.148
Outubro	66.568	50.733	58.459	1.109	67.576	-	68.685	209.565	11.854.942	-	12.064.507
SUB-TOTAL	588.473	574.293	508.636								
CRESC. PERÍODO	0,00 %	-2,41 %	-11,43 %								
Novembro	67.438	37.229	-	-	-	-	-	-	-	-	-
Dezembro	41.117	32.594	-	-	-	-	-	-	-	-	-
TOTAIS	697.028	644.116	508.636	12.023	490.079	-	502.102	2.130.998	91.267.685	-	93.398.683

MESES	AUTO-RADIO E APARS. REPRODUZTS. DE AUDIO										
	QTD. PRODUZIDA			QUANTIDADE VENDIDA - 2019				FATURAMENTO EM US\$ 1,00			
	2017	2018	2019(*)	LOCAL	NACIONAL	EXTERIOR	TOTAL	LOCAL	NACIONAL	EXTERIOR	TOTAL
Janeiro	174.005	191.217	179.893	1.373	165.467	5.102	171.942	73.221	18.756.066	1.064.973	19.894.260
Fevereiro	150.625	161.103	193.587	2.137	169.523	6.917	178.577	152.104	19.332.895	1.206.079	20.691.078
Março	159.788	157.641	147.173	1.328	150.324	10.289	161.941	93.006	17.178.221	1.914.604	19.185.831
Abril	153.377	169.454	168.035	1.704	128.548	11.807	142.059	94.041	14.735.613	2.173.085	17.002.739
Mai	176.281	170.427	206.913	1.435	180.900	10.773	193.108	96.246	18.403.120	2.132.667	20.632.033
Junho	176.352	106.555	152.525	550	141.781	9.852	152.183	34.162	15.816.965	1.867.942	17.719.069
Julho	225.832	202.705	181.657	1.218	164.609	8.570	174.397	72.521	20.461.831	1.729.532	22.263.884
Agosto	176.393	159.825	193.132	1.390	193.182	11.842	206.414	70.868	26.386.837	2.359.981	28.817.686
Setembro	157.486	129.607	170.476	1.277	177.005	12.002	190.284	69.947	23.734.801	1.843.916	25.648.664
Outubro	190.356	168.617	314.083	1.741	298.992	8.366	309.099	101.962	27.985.209	1.624.118	29.711.289
SUB-TOTAL	1.740.495	1.617.151	1.907.474								
CRESC. PERÍODO	0,00 %	-7,09 %	17,95 %								
Novembro	165.596	197.849	-	-	-	-	-	-	-	-	-
Dezembro	143.144	155.348	-	-	-	-	-	-	-	-	-
TOTAIS	2.049.235	1.970.348	1.907.474	14.153	1.770.331	95.520	1.880.004	858.078	202.791.558	17.916.897	221.566.533

Fonte: CGPRO/SAP

(*) Dados parciais.

SETOR INDUSTRIAL
PRODUÇÃO, VENDA E FATURAMENTO DOS PRINCIPAIS PRODUTOS DO PIM - MÊS/MÊS

MESES	HOME THEATER										
	QTD. PRODUZIDA			QUANTIDADE VENDIDA - 2019				FATURAMENTO EM US\$ 1,00			
	2017	2018	2019(*)	LOCAL	NACIONAL	EXTERIOR	TOTAL	LOCAL	NACIONAL	EXTERIOR	TOTAL
Janeiro	3.300	8.435	2.993	30	4.616	-	4.646	5.453	957.343	-	962.796
Fevereiro	5.892	9.834	5.757	176	4.028	-	4.204	27.821	794.376	-	822.197
Março	2.413	10.931	3.923	-	4.117	-	4.117	-	715.123	-	715.123
Abril	5.018	8.091	4.736	18	2.378	-	2.396	3.142	442.103	-	445.245
Maio	7.104	7.853	3.159	-	2.617	-	2.617	-	469.264	-	469.264
Junho	4.071	4.360	2.485	-	3.196	-	3.196	-	551.784	-	551.784
Julho	3.807	6.466	4	-	4.393	-	4.393	-	763.248	-	763.248
Agosto	9.659	4.851	626	80	2.080	-	2.160	13.136	343.056	-	356.192
Setembro	9.949	5.245	2.321	105	2.120	-	2.225	15.526	366.353	-	381.879
Outubro	8.958	6.061	2.908	80	2.788	-	2.868	12.861	453.307	-	466.168
SUB-TOTAL	60.171	72.127	28.912								
CRESC. PERÍODO	0,00 %	19,87 %	-59,92 %								
Novembro	8.519	3.079	-	-	-	-	-	-	-	-	-
Dezembro	7.171	3.405	-	-	-	-	-	-	-	-	-
TOTAIS	75.861	78.611	28.912	489	32.333	-	32.822	77.939	5.855.957	-	5.933.896

MESES	COMPACT DISC - INCLUSIVE CD-ROM E DVD-ROM										
	QTD. PRODUZIDA			QUANTIDADE VENDIDA - 2019				FATURAMENTO EM US\$ 1,00			
	2017	2018	2019(*)	LOCAL	NACIONAL	EXTERIOR	TOTAL	LOCAL	NACIONAL	EXTERIOR	TOTAL
Janeiro	399.579	632.663	427.448	79	405.632	-	405.711	362	456.389	-	456.751
Fevereiro	921.922	410.101	683.532	5.645	699.509	-	705.154	2.313	878.910	-	881.223
Março	742.867	292.114	285.809	2.688	245.621	-	248.309	2.368	524.298	-	526.666
Abril	465.031	447.418	200.739	300	134.767	-	135.067	1.527	291.704	-	293.231
Maio	380.347	182.580	133.794	5.636	122.458	-	128.094	5.647	357.823	-	363.470
Junho	488.762	347.169	186.204	6.215	621.964	-	628.179	23.773	376.203	-	399.976
Julho	319.086	717.979	140.213	297	166.117	-	166.414	1.533	344.591	-	346.124
Agosto	1.178.791	312.826	214.789	7.166	148.610	-	155.776	20.578	330.896	-	351.474
Setembro	1.063.321	272.819	219.531	3.997	734.022	-	738.019	21.748	464.707	-	486.455
Outubro	681.781	883.373	349.084	5.993	309.522	-	315.515	17.490	534.998	-	552.488
SUB-TOTAL	6.641.487	4.499.042	2.841.143								
CRESC. PERÍODO	0,00 %	-32,26 %	-36,85 %								
Novembro	440.617	251.834	-	-	-	-	-	-	-	-	-
Dezembro	214.356	260.168	-	-	-	-	-	-	-	-	-
TOTAIS	7.296.460	5.011.044	2.841.143	38.016	3.588.222	-	3.626.238	97.339	4.560.519	-	4.657.858

Fonte: CGPRO/SAP

(*) Dados parciais.

SETOR INDUSTRIAL
PRODUÇÃO, VENDA E FATURAMENTO DOS PRINCIPAIS PRODUTOS DO PIM - MÊS/MÊS

MESES	CONDICIONADOR DE AR DE JANELA OU DE PAREDE DE CORPO ÚNICO										
	QTD. PRODUZIDA			QUANTIDADE VENDIDA - 2019				FATURAMENTO EM US\$ 1,00			
	2017	2018	2019(*)	LOCAL	NACIONAL	EXTERIOR	TOTAL	LOCAL	NACIONAL	EXTERIOR	TOTAL
Janeiro	22.278	26.189	29.853	2.333	28.785	-	31.118	547.312	6.921.960	-	7.469.272
Fevereiro	14.959	17.037	16.696	1.360	35.595	-	36.955	311.247	8.906.500	-	9.217.747
Março	11.070	13.140	16.172	1.497	17.820	-	19.317	326.756	4.457.340	-	4.784.096
Abril	7.641	12.095	14.472	1.703	13.413	-	15.116	399.424	3.124.568	-	3.523.992
Mai	-	6.437	16.664	2.202	16.954	-	19.156	467.382	3.676.679	-	4.144.061
Junho	11.632	52.365	30.543	1.583	17.658	-	19.241	391.571	4.048.474	-	4.440.045
Julho	26.626	23.308	42.146	1.734	21.559	-	23.293	396.310	5.442.121	-	5.838.431
Agosto	34.468	121.540	52.337	2.314	35.840	-	38.154	509.038	7.417.627	-	7.926.665
Setembro	25.771	40.712	55.891	4.582	53.782	-	58.364	992.329	11.535.222	-	12.527.551
Outubro	28.778	57.356	62.252	5.008	64.973	-	69.981	1.072.642	15.640.715	-	16.713.357
SUB-TOTAL	183.223	370.179	337.026								
CRESC. PERÍODO	0,00 %	102,04 %	-8,96 %								
Novembro	32.696	51.509	-	-	-	-	-	-	-	-	-
Dezembro	35.419	39.811	-	-	-	-	-	-	-	-	-
TOTAIS	251.338	461.499	337.026	24.316	306.379	-	330.695	5.414.011	71.171.206	-	76.585.217

MESES	CAMERA FOTOGRAFICA (DIGITAL)										
	QTD. PRODUZIDA			QUANTIDADE VENDIDA - 2019				FATURAMENTO EM US\$ 1,00			
	2017	2018	2019(*)	LOCAL	NACIONAL	EXTERIOR	TOTAL	LOCAL	NACIONAL	EXTERIOR	TOTAL
Janeiro	2.880	4.944	6.174	-	5.184	-	5.184	-	1.085.336	-	1.085.336
Fevereiro	4.176	4.662	5.886	-	5.724	-	5.724	-	1.270.531	-	1.270.531
Março	9.900	6.276	5.280	-	5.904	-	5.904	-	1.213.170	-	1.213.170
Abril	7.320	4.080	8.964	-	9.414	-	9.414	-	2.200.691	-	2.200.691
Mai	9.096	5.814	8.730	-	7.668	-	7.668	-	1.875.431	-	1.875.431
Junho	5.712	6.894	10.410	-	9.792	-	9.792	-	2.385.063	-	2.385.063
Julho	4.626	7.974	12.210	-	12.132	-	12.132	-	3.113.999	-	3.113.999
Agosto	3.744	5.814	8.040	-	8.574	-	8.574	-	2.058.738	-	2.058.738
Setembro	4.896	8.946	7.290	-	7.524	-	7.524	-	1.937.561	-	1.937.561
Outubro	4.608	8.514	9.090	-	8.928	-	8.928	-	2.342.913	-	2.342.913
SUB-TOTAL	56.958	63.918	82.074								
CRESC. PERÍODO	0,00 %	12,22 %	28,41 %								
Novembro	4.320	8.166	-	-	-	-	-	-	-	-	-
Dezembro	2.016	3.696	-	-	-	-	-	-	-	-	-
TOTAIS	63.294	75.780	82.074	-	80.844	-	80.844	-	19.483.433	-	19.483.433

Fonte: CGPRO/SAP

(*) Dados parciais.

SETOR INDUSTRIAL
PRODUÇÃO, VENDA E FATURAMENTO DOS PRINCIPAIS PRODUTOS DO PIM - MÊS/MÊS

MESES	MONITORES C/ TELA LCD (USO EM INFORM.)										
	QTD. PRODUZIDA			QUANTIDADE VENDIDA - 2019				FATURAMENTO EM US\$ 1,00			
	2017	2018	2019(*)	LOCAL	NACIONAL	EXTERIOR	TOTAL	LOCAL	NACIONAL	EXTERIOR	TOTAL
Janeiro	81.276	-	-	-	-	-	-	-	-	-	-
Fevereiro	78.224	-	-	-	-	-	-	-	-	-	-
Março	110.378	-	-	-	-	-	-	-	-	-	-
Abril	74.069	-	-	-	-	-	-	-	-	-	-
Mai	95.860	-	-	-	-	-	-	-	-	-	-
Junho	98.642	-	-	-	-	-	-	-	-	-	-
Julho	91.713	-	-	-	-	-	-	-	-	-	-
Agosto	98.908	-	-	-	-	-	-	-	-	-	-
Setembro	90.149	-	-	-	-	-	-	-	-	-	-
Outubro	95.454	-	-	-	-	-	-	-	-	-	-
SUB-TOTAL	914.673	-	-	-	-	-	-	-	-	-	-
CRESC. PERÍODO	0,00 %	-100,00 %	0,00 %	-	-	-	-	-	-	-	-
Novembro	96.182	-	-	-	-	-	-	-	-	-	-
Dezembro	85.837	-	-	-	-	-	-	-	-	-	-
TOTAIS	1.096.692	-	-	-	-	-	-	-	-	-	-

MESES	RELOGIO DE PULSO E BOLSO										
	QTD. PRODUZIDA			QUANTIDADE VENDIDA - 2019				FATURAMENTO EM US\$ 1,00			
	2017	2018	2019(*)	LOCAL	NACIONAL	EXTERIOR	TOTAL	LOCAL	NACIONAL	EXTERIOR	TOTAL
Janeiro	614.393	615.394	502.252	23.469	480.905	-	504.374	709.085	18.425.571	-	19.134.656
Fevereiro	739.411	766.117	851.754	16.169	522.258	-	538.427	464.970	22.115.599	-	22.580.569
Março	981.532	941.177	729.657	26.942	790.798	-	817.740	712.719	29.134.856	-	29.847.575
Abril	638.163	684.474	760.834	43.007	870.553	-	913.560	979.303	31.202.153	-	32.181.456
Mai	681.984	747.116	800.928	20.551	737.744	-	758.295	572.515	26.693.767	-	27.266.282
Junho	588.363	734.787	638.771	26.846	605.199	-	632.045	816.914	21.659.549	-	22.476.463
Julho	686.585	791.274	804.184	33.329	736.141	-	769.470	886.350	26.708.021	-	27.594.371
Agosto	770.158	933.030	924.915	27.920	608.489	-	636.409	710.354	20.216.748	-	20.927.102
Setembro	711.683	856.040	888.272	27.283	755.364	-	782.647	660.252	24.274.470	-	24.934.722
Outubro	852.400	884.457	997.545	35.019	1.074.830	-	1.109.849	1.040.223	37.343.441	-	38.383.664
SUB-TOTAL	7.264.672	7.953.866	7.899.112	-	-	-	-	-	-	-	-
CRESC. PERÍODO	0,00 %	9,49 %	-0,69 %	-	-	-	-	-	-	-	-
Novembro	767.149	695.301	-	-	-	-	-	-	-	-	-
Dezembro	434.687	336.762	-	-	-	-	-	-	-	-	-
TOTAIS	8.466.508	8.985.929	7.899.112	280.535	7.182.281	-	7.462.816	7.552.685	257.774.175	-	265.326.860

Fonte: CGPRO/SAP

(*) Dados parciais.

SETOR INDUSTRIAL
PRODUÇÃO, VENDA E FATURAMENTO DOS PRINCIPAIS PRODUTOS DO PIM - MÊS/MÊS

MESES	CINESCOPIO PARA TELEVISOR										
	QTD. PRODUZIDA			QUANTIDADE VENDIDA - 2019				FATURAMENTO EM US\$ 1,00			
	2017	2018	2019(*)	LOCAL	NACIONAL	EXTERIOR	TOTAL	LOCAL	NACIONAL	EXTERIOR	TOTAL
Janeiro	-	-	-	-	-	-	-	-	-	-	-
Fevereiro	-	-	-	-	-	-	-	-	-	-	-
Março	-	-	-	-	-	-	-	-	-	-	-
Abril	-	-	-	-	-	-	-	-	-	-	-
Maio	-	-	-	-	-	-	-	-	-	-	-
Junho	-	-	-	-	-	-	-	-	-	-	-
Julho	-	-	-	-	-	-	-	-	-	-	-
Agosto	-	-	-	-	-	-	-	-	-	-	-
Setembro	-	-	-	-	-	-	-	-	-	-	-
Outubro	-	-	-	-	-	-	-	-	-	-	-
SUB-TOTAL	-	-	-	-	-	-	-	-	-	-	-
CRESC. PERÍODO	0,00 %	0,00 %	0,00 %	-	-	-	-	-	-	-	-
Novembro	-	-	-	-	-	-	-	-	-	-	-
Dezembro	-	-	-	-	-	-	-	-	-	-	-
TOTAIS	-	-	-	-	-	-	-	-	-	-	-

MESES	APARS. TELEFONICO - INCLUSIVE PORTEIRO ELETRONICO										
	QTD. PRODUZIDA			QUANTIDADE VENDIDA - 2019				FATURAMENTO EM US\$ 1,00			
	2017	2018	2019(*)	LOCAL	NACIONAL	EXTERIOR	TOTAL	LOCAL	NACIONAL	EXTERIOR	TOTAL
Janeiro	4.557	417	418	8	758	-	766	593	33.762	-	34.355
Fevereiro	2.303	721	658	4	678	-	682	228	29.252	-	29.480
Março	1.438	775	576	-	735	-	735	-	31.142	-	31.142
Abril	859	932	453	-	327	-	327	-	18.378	-	18.378
Maio	1.066	662	610	300	304	-	604	8.744	16.645	-	25.389
Junho	1.373	766	677	-	787	-	787	-	34.325	-	34.325
Julho	822	584	1.724	-	1.027	-	1.027	-	46.636	-	46.636
Agosto	823	884	635	-	402	-	402	-	19.551	-	19.551
Setembro	1.010	622	374	12	530	-	542	102	21.492	-	21.594
Outubro	204	626	508	-	368	-	368	-	16.846	-	16.846
SUB-TOTAL	14.455	6.989	6.633	-	-	-	-	-	-	-	-
CRESC. PERÍODO	0,00 %	-51,65 %	-5,09 %	-	-	-	-	-	-	-	-
Novembro	441	414	-	-	-	-	-	-	-	-	-
Dezembro	1.215	517	-	-	-	-	-	-	-	-	-
TOTAIS	16.111	7.920	6.633	324	5.916	-	6.240	9.667	268.029	-	277.696

Fonte: CGPRO/SAP

(*) Dados parciais.

SETOR INDUSTRIAL
PRODUÇÃO, VENDA E FATURAMENTO DOS PRINCIPAIS PRODUTOS DO PIM - MÊS/MÊS

MESES	TELEFONE CELULAR										
	QTD. PRODUZIDA			QUANTIDADE VENDIDA - 2019				FATURAMENTO EM US\$ 1,00			
	2017	2018	2019(*)	LOCAL	NACIONAL	EXTERIOR	TOTAL	LOCAL	NACIONAL	EXTERIOR	TOTAL
Janeiro	1.186.023	1.285.421	1.275.800	54.457	1.079.237	-	1.133.694	10.760.322	219.273.212	-	230.033.534
Fevereiro	1.011.037	1.215.338	1.113.079	23.616	1.027.322	-	1.050.938	4.455.917	203.062.033	-	207.517.950
Março	1.393.406	1.291.896	914.458	45.890	1.020.995	-	1.066.885	9.699.207	241.543.369	-	251.242.576
Abril	1.153.506	1.160.578	1.088.205	45.560	1.158.525	-	1.204.085	8.304.443	237.745.470	-	246.049.913
Maiο	1.414.910	1.369.531	1.377.498	47.342	1.370.822	-	1.418.164	8.319.216	273.665.364	-	281.984.580
Junho	892.870	1.024.903	1.089.429	29.481	1.081.702	-	1.111.183	5.694.502	215.807.308	-	221.501.810
Julho	1.007.803	1.070.907	1.428.961	41.684	1.107.922	-	1.149.606	8.220.677	245.660.623	-	253.881.300
Agosto	1.384.547	1.286.247	1.442.988	50.972	1.301.167	-	1.352.139	9.009.445	241.270.838	-	250.280.283
Setembro	979.608	1.120.272	1.377.826	46.289	1.136.150	-	1.182.439	8.689.193	218.833.860	-	227.523.053
Outubro	1.269.570	1.405.010	1.436.999	47.582	1.655.107	-	1.702.689	8.500.156	320.568.668	-	329.068.824
SUB-TOTAL	11.693.280	12.230.103	12.545.243								
CRESC. PERÍODO	0,00 %	4,59 %	2,58 %								
Novembro	1.216.972	1.209.860	-	-	-	-	-	-	-	-	-
Dezembro	650.374	750.666	-	-	-	-	-	-	-	-	-
TOTAIS	13.560.626	14.190.629	12.545.243	432.873	11.938.949	-	12.371.822	81.653.078	2.417.430.745	-	2.499.083.823

MESES	FORNO MICROONDAS										
	QTD. PRODUZIDA			QUANTIDADE VENDIDA - 2019				FATURAMENTO EM US\$ 1,00			
	2017	2018	2019(*)	LOCAL	NACIONAL	EXTERIOR	TOTAL	LOCAL	NACIONAL	EXTERIOR	TOTAL
Janeiro	369.965	287.191	315.855	2.823	233.374	-	236.197	244.559	22.120.683	-	22.365.242
Fevereiro	355.193	257.326	328.862	1.724	289.450	-	291.174	146.600	27.124.018	-	27.270.618
Março	444.361	362.576	295.846	1.957	294.116	945	297.018	160.383	27.430.637	47.091	27.638.111
Abril	352.050	342.838	320.561	2.928	335.957	1.351	340.236	226.446	30.568.104	64.573	30.859.123
Maiο	305.933	273.017	267.751	1.358	263.997	704	266.059	111.662	22.938.427	35.576	23.085.665
Junho	330.402	192.597	271.473	1.402	242.617	974	244.993	124.107	22.101.618	47.034	22.272.759
Julho	232.270	265.236	310.963	3.084	275.065	1.426	279.575	260.052	26.243.797	67.829	26.571.678
Agosto	379.003	277.772	374.975	2.695	353.940	1.820	358.455	199.852	29.815.334	79.874	30.095.060
Setembro	330.422	215.017	316.192	2.964	372.249	900	376.113	230.289	29.727.347	40.623	29.998.259
Outubro	340.337	273.505	361.132	5.232	364.814	1.736	371.782	420.255	31.452.662	94.739	31.967.656
SUB-TOTAL	3.439.936	2.747.075	3.163.610								
CRESC. PERÍODO	0,00 %	-20,14 %	15,16 %								
Novembro	309.585	260.101	-	-	-	-	-	-	-	-	-
Dezembro	244.455	254.596	-	-	-	-	-	-	-	-	-
TOTAIS	3.993.976	3.261.772	3.163.610	26.167	3.025.579	9.856	3.061.602	2.124.205	269.522.627	477.339	272.124.171

Fonte: CGPRO/SAP

(*) Dados parciais.

SETOR INDUSTRIAL
PRODUÇÃO, VENDA E FATURAMENTO DOS PRINCIPAIS PRODUTOS DO PIM - MÊS/MÊS

MESES	MOTOCILETAS, MOTONETAS E CICLOMOTO										
	QTD. PRODUZIDA			QUANTIDADE VENDIDA - 2019				FATURAMENTO EM US\$ 1,00			
	2017	2018	2019(*)	LOCAL	NACIONAL	EXTERIOR	TOTAL	LOCAL	NACIONAL	EXTERIOR	TOTAL
Janeiro	81.477	83.741	85.547	2.040	79.977	4.570	86.587	4.590.154	209.004.417	9.279.289	222.873.860
Fevereiro	66.965	84.747	100.917	2.217	93.461	3.468	99.146	5.025.163	251.118.815	6.653.845	262.797.823
Março	82.729	95.986	91.602	2.146	92.262	3.562	97.970	4.814.250	245.926.012	6.795.349	257.535.611
Abril	64.823	88.255	91.266	2.222	88.390	2.924	93.536	5.009.406	236.415.110	6.450.740	247.875.256
Mai	78.441	98.822	101.313	1.888	608.650	2.832	613.370	4.055.238	247.422.090	6.465.998	257.943.326
Junho	60.111	51.744	68.015	1.351	70.623	2.854	74.828	3.200.070	202.444.737	7.197.076	212.841.883
Julho	60.185	96.030	91.447	1.771	85.670	2.798	90.239	4.048.074	237.429.744	6.975.553	248.453.371
Agosto	81.612	105.980	114.660	2.134	103.083	3.600	108.817	4.667.938	261.092.451	7.678.129	273.438.518
Setembro	75.660	80.388	93.466	1.954	93.897	2.443	98.294	4.311.378	245.096.539	5.193.553	254.601.470
Outubro	78.676	101.414	109.129	3.181	98.936	3.032	105.149	7.068.597	266.766.304	7.899.303	281.734.204
SUB-TOTAL	730.679	887.107	947.362								
CRESC. PERÍODO	0,00 %	21,41 %	6,79 %								
Novembro	83.879	88.896	-	-	-	-	-	-	-	-	-
Dezembro	69.827	69.767	-	-	-	-	-	-	-	-	-
TOTAIS	884.385	1.045.770	947.362	20.904	1.414.949	32.083	1.467.936	46.790.268	2.402.716.219	70.588.835	2.520.095.322

MESES	BICICLETAS INCLUSIVE ELÉTRICA (CICLO-ELETRICO)										
	QTD. PRODUZIDA			QUANTIDADE VENDIDA - 2019				FATURAMENTO EM US\$ 1,00			
	2017	2018	2019(*)	LOCAL	NACIONAL	EXTERIOR	TOTAL	LOCAL	NACIONAL	EXTERIOR	TOTAL
Janeiro	35.047	52.163	58.549	2.937	50.048	-	52.985	328.502	12.635.445	-	12.963.947
Fevereiro	52.193	46.323	66.148	1.502	62.947	-	64.449	179.885	16.395.097	-	16.574.982
Março	60.299	60.427	59.027	871	57.855	-	58.726	183.279	15.569.080	-	15.752.359
Abril	49.627	61.718	75.602	1.400	55.959	-	57.359	277.137	14.433.774	-	14.710.911
Mai	60.803	60.939	73.328	1.131	58.996	-	60.127	172.709	14.908.452	-	15.081.161
Junho	41.362	50.855	58.510	848	42.580	-	43.428	108.565	12.377.716	-	12.486.281
Julho	65.858	66.678	87.139	2.569	60.202	-	62.771	1.127.281	15.636.744	-	16.764.025
Agosto	72.255	97.749	116.611	3.693	115.642	-	119.335	329.553	22.926.496	-	23.256.049
Setembro	64.912	80.402	110.886	2.747	98.576	-	101.323	258.148	21.835.042	-	22.093.190
Outubro	69.640	94.398	116.144	1.786	110.163	-	111.949	195.208	24.044.234	-	24.239.442
SUB-TOTAL	571.996	671.652	821.944								
CRESC. PERÍODO	0,00 %	17,42 %	22,38 %								
Novembro	70.578	83.716	-	-	-	-	-	-	-	-	-
Dezembro	21.798	21.715	-	-	-	-	-	-	-	-	-
TOTAIS	664.372	777.083	821.944	19.484	712.968	-	732.452	3.160.267	170.762.080	-	173.922.347

Fonte: CGPRO/SAP

(*) Dados parciais.

SETOR INDUSTRIAL
PRODUÇÃO, VENDA E FATURAMENTO DOS PRINCIPAIS PRODUTOS DO PIM - MÊS/MÊS

MESES	MICROCOMPUTADORES - DESKTOP										
	QTD. PRODUZIDA			QUANTIDADE VENDIDA - 2019				FATURAMENTO EM US\$ 1,00			
	2017	2018	2019(*)	LOCAL	NACIONAL	EXTERIOR	TOTAL	LOCAL	NACIONAL	EXTERIOR	TOTAL
Janeiro	7.651	12.529	8.947	333	11.328	-	11.661	178.116	6.955.239	-	7.133.355
Fevereiro	11.450	15.269	10.747	222	10.764	-	10.986	81.818	5.929.429	-	6.011.247
Março	17.168	18.412	8.581	456	8.418	-	8.874	196.392	4.602.923	-	4.799.315
Abril	11.905	25.071	10.566	560	12.793	-	13.353	223.991	8.695.910	-	8.919.901
Maio	9.154	27.421	20.572	217	30.540	-	30.757	119.769	19.619.826	-	19.739.595
Junho	10.470	11.438	25.711	221	17.422	-	17.643	107.008	10.598.477	-	10.705.485
Julho	11.096	14.488	14.622	252	14.459	-	14.711	109.916	9.361.455	-	9.471.371
Agosto	11.957	12.587	12.355	664	12.112	-	12.776	303.810	5.793.047	-	6.096.857
Setembro	20.025	11.301	11.616	245	15.285	-	15.530	159.945	10.202.185	-	10.362.130
Outubro	26.479	13.869	2.154	255	12.224	-	12.479	140.994	7.621.087	-	7.762.081
SUB-TOTAL	137.355	162.385	125.871								
CRESC. PERÍODO	0,00 %	18,22 %	-22,49 %								
Novembro	38.376	15.826	-	-	-	-	-	-	-	-	-
Dezembro	35.277	10.284	-	-	-	-	-	-	-	-	-
TOTAIS	211.008	188.495	125.871	3.425	145.345	-	148.770	1.621.759	89.379.578	-	91.001.337

MESES	UNID. EVAPORADORA P/ SPLIT SYSTEM										
	QTD. PRODUZIDA			QUANTIDADE VENDIDA - 2019				FATURAMENTO EM US\$ 1,00			
	2017	2018	2019(*)	LOCAL	NACIONAL	EXTERIOR	TOTAL	LOCAL	NACIONAL	EXTERIOR	TOTAL
Janeiro	7.680	9.498	6.210	-	7.372	-	7.372	-	2.935.081	-	2.935.081
Fevereiro	2.263	4.704	8.984	-	11.516	-	11.516	-	4.242.048	-	4.242.048
Março	5.769	12.773	8.790	-	9.216	-	9.216	-	3.087.197	-	3.087.197
Abril	16.022	5.875	5.373	-	7.430	-	7.430	-	2.463.529	-	2.463.529
Maio	10.281	8.609	7.525	-	7.799	-	7.799	-	2.526.212	-	2.526.212
Junho	10.698	3.669	13.800	-	12.816	-	12.816	-	4.500.606	-	4.500.606
Julho	13.313	2.009	20.195	-	18.214	-	18.214	-	6.066.616	-	6.066.616
Agosto	12.294	891	19.358	-	17.801	-	17.801	-	5.717.818	-	5.717.818
Setembro	13.448	11.354	16.924	-	24.347	-	24.347	-	6.050.134	-	6.050.134
Outubro	11.139	16.483	18.328	-	25.991	-	25.991	-	6.979.800	-	6.979.800
SUB-TOTAL	102.907	75.865	125.487								
CRESC. PERÍODO	0,00 %	-26,28 %	65,41 %								
Novembro	5.658	14.455	-	-	-	-	-	-	-	-	-
Dezembro	4.838	10.124	-	-	-	-	-	-	-	-	-
TOTAIS	113.403	100.444	125.487	-	142.502	-	142.502	-	44.569.041	-	44.569.041

Fonte: CGPRO/SAP

(*) Dados parciais.

SETOR INDUSTRIAL
PRODUÇÃO, VENDA E FATURAMENTO DOS PRINCIPAIS PRODUTOS DO PIM - MÊS/MÊS

MESES	UNID. CONDENSADORA P/ SPLIT SYSTEM										
	QTD. PRODUZIDA			QUANTIDADE VENDIDA - 2019				FATURAMENTO EM US\$ 1,00			
	2017	2018	2019(*)	LOCAL	NACIONAL	EXTERIOR	TOTAL	LOCAL	NACIONAL	EXTERIOR	TOTAL
Janeiro	769	504	3.559	-	5.285	-	5.285	-	3.439.656	-	3.439.656
Fevereiro	6.042	416	3.255	-	8.723	-	8.723	-	5.647.835	-	5.647.835
Março	5.562	6.939	2.663	-	6.361	-	6.361	-	3.898.408	-	3.898.408
Abril	2.974	-	5.103	-	5.718	-	5.718	-	3.055.840	-	3.055.840
Mai	4.802	4.500	3.874	-	5.061	-	5.061	-	2.865.865	-	2.865.865
Junho	5.483	13.360	7.793	-	9.062	-	9.062	-	5.311.380	-	5.311.380
Julho	9.034	-	38.327	-	11.475	-	11.475	-	7.388.970	-	7.388.970
Agosto	823	-	8.909	-	10.430	-	10.430	-	6.202.029	-	6.202.029
Setembro	2.308	8.086	9.451	-	17.791	-	17.791	-	7.773.594	-	7.773.594
Outubro	975	7.947	10.570	-	55.358	-	55.358	-	10.026.145	-	10.026.145
SUB-TOTAL	38.772	41.752	93.504	-		-		-		-	
CRESC. PERÍODO	0,00 %	7,69 %	123,95 %								
Novembro	1.408	7.377	-	-	-	-	-	-	-	-	-
Dezembro	3.468	3.143	-	-	-	-	-	-	-	-	-
TOTAIS	43.648	52.272	93.504	-	135.264	-	135.264	-	55.609.722	-	55.609.722

MESES	TELEVISOR COM TELA DE PLASMA										
	QTD. PRODUZIDA			QUANTIDADE VENDIDA - 2019				FATURAMENTO EM US\$ 1,00			
	2017	2018	2019(*)	LOCAL	NACIONAL	EXTERIOR	TOTAL	LOCAL	NACIONAL	EXTERIOR	TOTAL
Janeiro	-	-	-	-	6	-	6	-	3.158	-	3.158
Fevereiro	-	-	-	2	-	-	2	663	-	-	663
Março	-	-	-	-	-	-	-	-	-	-	-
Abril	-	-	-	-	-	-	-	-	-	-	-
Mai	-	-	-	-	-	-	-	-	-	-	-
Junho	-	-	-	-	-	-	-	-	-	-	-
Julho	-	-	-	-	-	-	-	-	-	-	-
Agosto	-	-	-	-	-	-	-	-	-	-	-
Setembro	-	-	-	-	-	-	-	-	-	-	-
Outubro	-	-	-	-	-	-	-	-	-	-	-
SUB-TOTAL	-	-	-								
CRESC. PERÍODO	0,00 %	0,00 %	0,00 %								
Novembro	-	-	-	-	-	-	-	-	-	-	-
Dezembro	-	-	-	-	-	-	-	-	-	-	-
TOTAIS	-	-	-	2	6	-	8	663	3.158	-	3.821

Fonte: CGPRO/SAP

(*) Dados parciais.

SETOR INDUSTRIAL
PRODUÇÃO, VENDA E FATURAMENTO DOS PRINCIPAIS PRODUTOS DO PIM - MÊS/MÊS

MESES	TELEVISOR C/ TELA LCD										
	QTD. PRODUZIDA			QUANTIDADE VENDIDA - 2019				FATURAMENTO EM US\$ 1,00			
	2017	2018	2019(*)	LOCAL	NACIONAL	EXTERIOR	TOTAL	LOCAL	NACIONAL	EXTERIOR	TOTAL
Janeiro	743.734	1.249.171	1.055.491	11.263	905.368	-	916.631	4.570.275	343.713.608	-	348.283.883
Fevereiro	823.694	1.238.718	1.188.791	48.604	1.116.681	-	1.165.285	7.124.954	429.677.882	-	436.802.836
Março	925.535	1.493.089	1.095.616	17.153	956.554	-	973.707	6.281.869	350.322.978	-	356.604.847
Abril	824.967	1.073.502	1.221.007	18.856	1.030.388	-	1.049.244	6.277.944	372.049.966	-	378.327.910
Mai	1.016.007	972.830	1.104.968	12.557	982.041	-	994.598	4.506.201	359.364.779	-	363.870.980
Junho	740.212	509.798	745.006	11.607	747.394	-	759.001	4.326.032	266.516.419	-	270.842.451
Julho	838.353	679.654	982.019	13.883	998.667	-	1.012.550	4.361.488	362.608.644	-	366.970.132
Agosto	1.062.359	1.026.108	1.177.726	13.220	1.121.271	-	1.134.491	4.048.150	367.395.169	-	371.443.319
Setembro	1.095.818	913.824	1.132.545	12.620	1.233.216	-	1.245.836	3.842.678	435.945.951	-	439.788.629
Outubro	1.167.407	1.121.579	1.278.027	17.731	1.632.194	-	1.649.925	5.356.453	583.915.854	-	589.272.307
SUB-TOTAL	9.238.086	10.278.273	10.981.196								
CRESC. PERÍODO	0,00 %	11,26 %	6,84 %								
Novembro	1.071.077	825.074	-	-	-	-	-	-	-	-	-
Dezembro	703.527	549.123	-	-	-	-	-	-	-	-	-
TOTAIS	11.012.690	11.652.470	10.981.196	177.494	10.723.774	-	10.901.268	50.696.044	3.871.511.250	-	3.922.207.294

MESES	MICROCOMPUTADOR PORTÁTIL										
	QTD. PRODUZIDA			QUANTIDADE VENDIDA - 2019				FATURAMENTO EM US\$ 1,00			
	2017	2018	2019(*)	LOCAL	NACIONAL	EXTERIOR	TOTAL	LOCAL	NACIONAL	EXTERIOR	TOTAL
Janeiro	31.751	55.178	41.524	797	26.058	-	26.855	283.400	10.614.099	-	10.897.499
Fevereiro	24.920	68.247	29.621	1.286	42.006	-	43.292	412.084	13.355.648	-	13.767.732
Março	38.936	72.648	31.524	2.309	37.020	-	39.329	757.223	13.708.762	-	14.465.985
Abril	54.792	59.224	40.747	1.775	50.640	-	52.415	562.611	15.763.803	-	16.326.414
Mai	41.279	81.046	43.439	1.435	48.333	-	49.768	424.525	15.966.840	-	16.391.365
Junho	39.997	64.886	10.122	1.273	34.849	-	36.122	410.765	11.691.256	-	12.102.021
Julho	48.749	55.304	39.685	1.465	39.408	-	40.873	483.520	14.495.257	-	14.978.777
Agosto	67.828	54.272	47.350	2.308	33.428	-	35.736	712.068	11.529.077	-	12.241.145
Setembro	54.425	51.498	2.265	301	72.384	-	72.685	121.986	19.320.099	-	19.442.085
Outubro	71.594	74.009	2.265	709	56.064	-	56.773	240.208	15.407.453	-	15.647.661
SUB-TOTAL	474.271	636.312	288.542								
CRESC. PERÍODO	0,00 %	34,17 %	-54,65 %								
Novembro	24.401	74.661	-	-	-	-	-	-	-	-	-
Dezembro	66.910	35.189	-	-	-	-	-	-	-	-	-
TOTAIS	565.582	746.162	288.542	13.658	440.190	-	453.848	4.408.390	141.852.294	-	146.260.684

Fonte: CGPRO/SAP

(*) Dados parciais.

SETOR INDUSTRIAL
PRODUÇÃO, VENDA E FATURAMENTO DOS PRINCIPAIS PRODUTOS DO PIM - MÊS/MÊS

MESES	TABLET PC										
	QTD. PRODUZIDA			QUANTIDADE VENDIDA - 2019				FATURAMENTO EM US\$ 1,00			
	2017	2018	2019(*)	LOCAL	NACIONAL	EXTERIOR	TOTAL	LOCAL	NACIONAL	EXTERIOR	TOTAL
Janeiro	61.890	41.778	48.670	710	42.122	-	42.832	88.480	9.145.960	-	9.234.440
Fevereiro	39.603	49.069	46.600	9.270	41.762	-	51.032	603.828	9.832.944	-	10.436.772
Março	68.237	50.164	44.132	1.771	43.090	-	44.861	286.640	9.884.773	-	10.171.413
Abril	65.482	68.168	57	1.692	38.547	-	40.239	281.858	7.772.162	-	8.054.020
Mai	64.001	55.432	34.385	640	45.727	-	46.367	116.493	9.060.149	-	9.176.642
Junho	30.566	43.224	26.053	1.520	26.895	-	28.415	352.157	6.938.376	-	7.290.533
Julho	61.863	29.338	42.559	814	29.608	-	30.422	138.733	6.120.496	-	6.259.229
Agosto	59.521	22.110	22.341	869	32.915	-	33.784	140.571	6.009.049	-	6.149.620
Setembro	36.425	27.230	18.874	897	14.913	-	15.810	149.739	3.156.295	-	3.306.034
Outubro	66.746	62.574	33.155	351	30.898	-	31.249	96.265	6.469.692	-	6.565.957
SUB-TOTAL	554.334	449.087	316.826								
CRESC. PERÍODO	0,00 %	-18,99 %	-29,45 %								
Novembro	90.083	59.461	-	-	-	-	-	-	-	-	-
Dezembro	42.457	26.609	-	-	-	-	-	-	-	-	-
TOTAIS	686.874	535.157	316.826	18.534	346.477	-	365.011	2.254.764	74.389.896	-	76.644.660

MESES	TELEVISOR EM CORES										
	QTD. PRODUZIDA			QUANTIDADE VENDIDA - 2019				FATURAMENTO EM US\$ 1,00			
	2017	2018	2019(*)	LOCAL	NACIONAL	EXTERIOR	TOTAL	LOCAL	NACIONAL	EXTERIOR	TOTAL
Janeiro	-	-	-	-	6	-	6	-	441	-	441
Fevereiro	-	-	-	-	-	-	-	-	-	-	-
Março	-	-	-	-	-	-	-	-	-	-	-
Abril	-	-	-	-	-	-	-	-	-	-	-
Mai	-	-	-	-	-	-	-	-	-	-	-
Junho	-	-	-	-	-	-	-	-	-	-	-
Julho	-	-	-	-	-	-	-	-	-	-	-
Agosto	-	-	-	-	-	-	-	-	-	-	-
Setembro	-	-	-	-	-	-	-	-	-	-	-
Outubro	-	-	-	-	-	-	-	-	-	-	-
SUB-TOTAL	-	-	-	-	-	-	-	-	-	-	-
CRESC. PERÍODO	0,00 %	0,00 %	0,00 %								
Novembro	-	-	-	-	-	-	-	-	-	-	-
Dezembro	-	-	-	-	-	-	-	-	-	-	-
TOTAIS	-	-	-	-	6	-	6	-	441	-	441

Fonte: CGPRO/SAP

(*) Dados parciais.

SETOR INDUSTRIAL
PRODUÇÃO, VENDA E FATURAMENTO DOS PRINCIPAIS PRODUTOS DO PIM - MÊS/MÊS

MESES	ARTIGOS E EQUIPAMENTOS P/ CULTURA FISICA (STEPPER,BICILETA ERG. ESTEIRA ROLANTE)										
	QTD. PRODUZIDA			QUANTIDADE VENDIDA - 2019				FATURAMENTO EM US\$ 1,00			
	2017	2018	2019(*)	LOCAL	NACIONAL	EXTERIOR	TOTAL	LOCAL	NACIONAL	EXTERIOR	TOTAL
Janeiro	4.921	5.740	4.920	58	2.854	-	2.912	55.171	2.406.007	-	2.461.178
Fevereiro	4.750	7.999	8.726	53	5.400	-	5.453	24.393	3.092.696	-	3.117.089
Março	6.367	9.431	9.054	95	5.172	-	5.267	98.513	3.119.079	-	3.217.592
Abril	5.453	5.030	6.720	16	5.620	-	5.636	11.689	3.343.864	-	3.355.553
Mai	6.638	7.174	5.321	35	2.813	-	2.848	19.338	2.490.216	-	2.509.554
Junho	5.041	5.613	2.666	60	2.500	-	2.560	99.167	1.571.104	-	1.670.271
Julho	4.087	6.051	2.609	12	3.471	-	3.483	16.565	2.705.069	-	2.721.634
Agosto	5.138	4.503	2.811	49	4.450	-	4.499	48.668	2.516.205	-	2.564.873
Setembro	6.966	5.592	3.089	16	6.188	-	6.204	9.425	3.678.944	-	3.688.369
Outubro	5.906	6.224	5.044	42	5.389	-	5.431	38.604	3.715.483	-	3.754.087
SUB-TOTAL	55.267	63.357	50.960								
CRESC. PERÍODO	0,00 %	14,64 %	-19,57 %								
Novembro	8.010	5.470	-	-	-	-	-	-	-	-	-
Dezembro	4.463	6.328	-	-	-	-	-	-	-	-	-
TOTAIS	67.740	75.155	50.960	436	43.857	-	44.293	421.533	28.638.667	-	29.060.200

MESES	APARELHO RECEPTOR DE POSICIONAMENTO GLOBAL POR SATÉLITE - GPS										
	QTD. PRODUZIDA			QUANTIDADE VENDIDA - 2019				FATURAMENTO EM US\$ 1,00			
	2017	2018	2019(*)	LOCAL	NACIONAL	EXTERIOR	TOTAL	LOCAL	NACIONAL	EXTERIOR	TOTAL
Janeiro	6.429	5.125	6.345	-	1.069	-	1.069	-	317.493	-	317.493
Fevereiro	-	-	7.555	20	2.585	-	2.605	1.843	618.831	-	620.674
Março	2.055	1.811	6.280	-	1.683	-	1.683	-	490.667	-	490.667
Abril	903	4.357	5.935	-	1.588	-	1.588	-	401.555	-	401.555
Mai	7.781	12.364	7.986	-	1.895	-	1.895	-	478.784	-	478.784
Junho	7.151	2.310	5.894	-	1.777	-	1.777	-	431.844	-	431.844
Julho	15.179	16.320	6.487	-	2.344	-	2.344	-	432.640	-	432.640
Agosto	9.504	6.793	5.610	-	1.540	-	1.540	-	410.224	-	410.224
Setembro	6.312	12.801	4.126	-	1.880	-	1.880	-	493.444	-	493.444
Outubro	5.155	12.429	5.615	-	2.080	-	2.080	-	541.286	-	541.286
SUB-TOTAL	60.469	74.310	61.833								
CRESC. PERÍODO	0,00 %	22,89 %	-16,79 %								
Novembro	5.863	16.853	-	-	-	-	-	-	-	-	-
Dezembro	1.722	4.096	-	-	-	-	-	-	-	-	-
TOTAIS	68.054	95.259	61.833	20	18.441	-	18.461	1.843	4.616.768	-	4.618.611

Fonte: CGPRO/SAP

(*) Dados parciais.

SETOR INDUSTRIAL
PRODUÇÃO, VENDA E FATURAMENTO DOS PRINCIPAIS PRODUTOS DO PIM - MÊS/MÊS

MESES	LAMINAS E CARTUCHOS (UNIDADE)										
	QTD. PRODUZIDA			QUANTIDADE VENDIDA - 2019				FATURAMENTO EM US\$ 1,00			
	2017	2018	2019(*)	LOCAL	NACIONAL	EXTERIOR	TOTAL	LOCAL	NACIONAL	EXTERIOR	TOTAL
Janeiro	27.922.280	27.078.995	12.238.116	203.460	2.497.344	11.382.672	14.083.476	85.721	2.226.586	1.170.472	3.482.779
Fevereiro	24.944.720	22.903.935	12.121.136	53.856	2.067.840	7.723.056	9.844.752	21.922	2.623.517	907.416	3.552.855
Março	32.199.808	28.093.530	14.208.370	205.458	1.619.520	11.670.976	13.495.954	82.348	2.206.244	773.589	3.062.181
Abril	26.739.396	31.257.960	19.928.276	447.168	3.598.080	16.816.112	20.861.360	84.229	4.469.558	1.132.075	5.685.862
Mai	26.917.661	28.141.713	17.058.316	330.012	3.535.200	14.293.920	18.159.132	133.578	4.709.064	1.352.400	6.195.042
Junho	26.085.510	29.088.545	10.419.928	225.960	2.837.136	9.049.000	12.112.096	69.267	3.909.239	768.931	4.747.437
Julho	28.379.656	21.427.369	12.351.072	288.864	2.836.800	8.272.360	11.398.024	119.149	2.927.149	959.089	4.005.387
Agosto	33.979.565	21.807.232	11.552.496	180.240	3.284.352	8.933.020	12.397.612	42.446	2.937.508	1.467.785	4.447.739
Setembro	27.308.820	13.191.484	13.127.008	74.088	6.040.968	6.146.276	12.261.332	17.968	5.464.317	1.459.340	6.941.625
Outubro	22.109.562	19.382.905	17.738.896	311.928	5.116.248	7.380.488	12.808.664	81.283	5.129.272	3.350.809	8.561.364
SUB-TOTAL	276.586.978	242.373.668	140.743.614								
CRESC. PERÍODO	0,00 %	-12,37 %	-41,93 %								
Novembro	27.362.112	8.806.892	-	-	-	-	-	-	-	-	-
Dezembro	29.518.161	16.071.338	-	-	-	-	-	-	-	-	-
TOTAIS	333.467.251	267.251.898	140.743.614	2.321.034	33.433.488	101.667.880	137.422.402	737.911	36.602.454	13.341.906	50.682.271

MESES	LAMINAS E CARTUCHOS (MIL UNIDADES)										
	QTD. PRODUZIDA			QUANTIDADE VENDIDA - 2019				FATURAMENTO EM US\$ 1,00			
	2017	2018	2019(*)	LOCAL	NACIONAL	EXTERIOR	TOTAL	LOCAL	NACIONAL	EXTERIOR	TOTAL
Janeiro	70.876	67.496	64.215	-	41.109	2.995	44.104	-	1.565.612	66.415	1.632.027
Fevereiro	75.482	77.699	106.662	-	42.682	21.720	64.402	-	1.737.397	305.201	2.042.598
Março	75.762	85.128	85.577	-	21.940	29.645	51.585	-	909.169	457.488	1.366.657
Abril	74.701	57.507	78.533	-	29.316	20.659	49.975	-	1.199.315	283.966	1.483.281
Mai	67.691	98.065	87.963	-	44.591	22.531	67.122	-	1.811.855	315.273	2.127.128
Junho	100.098	60.337	87.748	-	34.595	18.413	53.008	-	1.464.720	237.636	1.702.356
Julho	74.953	68.665	66.062	-	27.181	15.912	43.093	-	939.240	296.387	1.235.627
Agosto	96.562	84.974	90.738	-	26.582	9.672	36.254	-	713.703	163.332	877.035
Setembro	55.761	51.805	42.840	8.395	21.228	-	29.623	143.473	594.802	-	738.275
Outubro	44.409	44.800	62.726	2.995	39.537	12.633	55.165	53.118	1.200.930	143.139	1.397.187
SUB-TOTAL	736.295	696.476	773.064								
CRESC. PERÍODO	0,00 %	-5,41 %	11,00 %								
Novembro	88.572	94.796	-	-	-	-	-	-	-	-	-
Dezembro	64.104	68.857	-	-	-	-	-	-	-	-	-
TOTAIS	888.971	860.129	773.064	11.390	328.761	154.180	494.331	196.591	12.136.743	2.268.837	14.602.171

Fonte: CGPRO/SAP

(*) Dados parciais.

SETOR INDUSTRIAL
PRODUÇÃO, VENDA E FATURAMENTO DOS PRINCIPAIS PRODUTOS DO PIM - MÊS/MÊS

MESES	DVD RECORD PLAYER INCLUSIVE BLU RAY										
	QTD. PRODUZIDA			QUANTIDADE VENDIDA - 2019				FATURAMENTO EM US\$ 1,00			
	2017	2018	2019(*)	LOCAL	NACIONAL	EXTERIOR	TOTAL	LOCAL	NACIONAL	EXTERIOR	TOTAL
Janeiro	125.331	71.152	56.610	102	24.195	-	24.297	2.030	615.854	-	617.884
Fevereiro	112.030	85.256	8.678	4.332	35.872	-	40.204	102.633	915.510	-	1.018.143
Março	82.859	105.507	32.195	770	50.932	-	51.702	33.133	1.135.567	-	1.168.700
Abril	110.399	81.713	51.272	1.093	18.784	-	19.877	26.681	474.150	-	500.831
Mai	104.430	75.055	48.292	1.093	21.771	-	22.864	25.979	825.247	-	851.226
Junho	54.463	10.734	17.763	838	19.474	-	20.312	18.729	511.885	-	530.614
Julho	27.607	19.754	22.427	-	50.041	-	50.041	-	1.120.661	-	1.120.661
Agosto	100.476	43.543	32.926	1.530	33.799	-	35.329	57.409	655.402	-	712.811
Setembro	122.195	59.706	27.373	-	40.688	-	40.688	-	852.986	-	852.986
Outubro	99.682	64.432	35.777	660	49.146	-	49.806	26.820	1.139.799	-	1.166.619
SUB-TOTAL	939.472	616.852	333.313								
CRESC. PERÍODO	0,00 %	-34,34 %	-45,97 %								
Novembro	103.810	61.302	-	-	-	-	-	-	-	-	-
Dezembro	99.528	10.742	-	-	-	-	-	-	-	-	-
TOTAIS	1.142.810	688.896	333.313	10.418	344.702	-	355.120	293.414	8.247.061	-	8.540.475

MESES	APARELHOS DE BARBEAR										
	QTD. PRODUZIDA			QUANTIDADE VENDIDA - 2019				FATURAMENTO EM US\$ 1,00			
	2017	2018	2019(*)	LOCAL	NACIONAL	EXTERIOR	TOTAL	LOCAL	NACIONAL	EXTERIOR	TOTAL
Janeiro	102.059	73.089	143.944	339	115.427	11.695	127.461	108.295	24.198.096	2.049.721	26.356.112
Fevereiro	90.266	75.287	124.914	453	110.102	11.306	121.861	144.051	26.136.644	2.008.692	28.289.387
Março	106.756	99.329	110.725	242	108.022	13.435	121.699	72.910	26.369.018	2.323.923	28.765.851
Abril	97.802	103.650	140.088	330	122.623	8.708	131.661	119.364	28.611.549	1.704.575	30.435.488
Mai	101.166	115.946	160.535	364	144.992	12.599	157.955	108.910	31.473.218	2.371.293	33.953.421
Junho	87.205	100.516	100.732	164	92.414	9.660	102.238	25.048	24.921.908	1.831.435	26.778.391
Julho	89.488	125.600	118.045	107	95.518	10.230	105.855	50.288	18.990.924	1.800.832	20.842.044
Agosto	100.045	156.027	472.622	543.888	102.658	5.299.441	5.945.987	167.143	18.834.784	2.858.148	21.860.075
Setembro	87.903	148.141	132.182	150.096	126.776	9.524.712	9.801.584	51.726	22.585.019	2.511.611	25.148.356
Outubro	75.115	158.537	145.908	169.935	133.820	4.482.348	4.786.103	109.898	26.579.360	2.001.860	28.691.118
SUB-TOTAL	937.805	1.156.122	1.649.695								
CRESC. PERÍODO	0,00 %	23,28 %	42,69 %								
Novembro	74.297	147.613	-	-	-	-	-	-	-	-	-
Dezembro	80.284	100.392	-	-	-	-	-	-	-	-	-
TOTAIS	1.092.386	1.404.127	1.649.695	865.918	1.152.352	19.384.134	21.402.404	957.633	248.700.520	21.462.090	271.120.243

Fonte: CGPRO/SAP

(*) Dados parciais.

SETOR INDUSTRIAL
PRODUÇÃO, VENDA E FATURAMENTO DOS PRINCIPAIS PRODUTOS DO PIM - MÊS/MÊS

MESES	DISCO DIGITAL A LASER GRAVADO (BLU-RAY)										
	QTD. PRODUZIDA			QUANTIDADE VENDIDA - 2019				FATURAMENTO EM US\$ 1,00			
	2017	2018	2019(*)	LOCAL	NACIONAL	EXTERIOR	TOTAL	LOCAL	NACIONAL	EXTERIOR	TOTAL
Janeiro	219.816	375.145	251.020	168	259.390	-	259.558	6.738	5.286.388	-	5.293.126
Fevereiro	393.139	326.949	396.289	373	383.494	-	383.867	11.040	7.476.045	-	7.487.085
Março	202.696	463.569	468.965	299	293.443	-	293.742	10.354	4.834.825	-	4.845.179
Abril	273.721	161.554	443.478	-	468.122	-	468.122	-	11.534.387	-	11.534.387
Mai	318.653	386.750	103.259	4.470	196.032	-	200.502	42.132	3.068.520	-	3.110.652
Junho	245.698	167.617	165.515	16.612	174.051	8.200	198.863	138.858	2.843.558	187.892	3.170.308
Julho	234.165	286.950	54.846	627	102.990	11.850	115.467	14.740	1.871.797	243.148	2.129.685
Agosto	759.521	682.927	424.301	20.954	295.280	6.000	322.234	184.252	8.096.237	14.981	8.295.470
Setembro	828.410	818.414	685.199	23.908	575.941	9.000	608.849	262.515	15.941.387	70.464	16.274.366
Outubro	1.246.925	1.048.031	672.534	28.669	551.443	9.300	589.412	313.706	14.047.503	233.692	14.594.901
SUB-TOTAL	4.722.744	4.717.906	3.665.406								
CRESC. PERÍODO	0,00 %	-0,10 %	-22,31 %								
Novembro	1.095.746	545.459	-	-	-	-	-	-	-	-	-
Dezembro	329.900	247.116	-	-	-	-	-	-	-	-	-
TOTAIS	6.148.390	5.510.481	3.665.406	96.080	3.300.186	44.350	3.440.616	984.335	75.000.647	750.177	76.735.159

Fonte: CGPRO/SAP

(*) Dados parciais.

SETOR INDUSTRIAL
PRODUÇÃO, VENDA E FATURAMENTO DOS PRINCIPAIS COMPONENTES E INSUMOS

COMPONENTES / INSUMOS	UNIDADE	2018			
		QUANTIDADE		FATURAMENTO	
		PRODUÇÃO	VENDIDA	(R\$)	(US\$ 1,00)
ALTO-FALANTES	UNIDADE	606.096	673.486	56.549.027	15.423.920
ARTEFATOS DE JOALHERIA	QUILOGRAMA LIQUIDO	977.840	971.404	498.850.751	135.108.257
ARTIGO DE POLIESTIRENO EXPANSIVEL (INCLUSIVE PRE-FORMA PET PARA RECIPIENTE)	QUILOGRAMA LIQUIDO	68.876.072	183.875.897	450.936.521	123.358.444
BATERIA PARA TELEFONE CELULAR	UNIDADE	9.901.788	10.376.137	294.194.062	80.583.818
CAPACITORES FIXOS E VARIAVEIS	UNIDADE	3.443.711	3.041.629	67.169.384	18.132.447
CARBURADORES PARA MOTORES DE EXPLOSAO	UNIDADE	58.640	63.466	8.238.809	2.267.216
CARREGADORES PARA TELEFONE CELULAR	UNIDADE	28.598.247	26.862.258	276.772.537	76.929.089
CONDUTORES ELETRICOS	UNIDADE	50.336.302	51.931.041	121.810.064	33.469.912
DISJUNTORES	UNIDADE	3.159.611	3.344.530	32.787.092	9.290.347
EMBREGEM DE FRICCAO	UNIDADE	925.121	891.528	60.699.133	16.619.842
GERADORES PARA MOTORES DE EXPLOSAO	UNIDADE	36.200	36.347	6.308.246	1.727.614
LENTES	UNIDADE	19.098.660	15.449.718	190.008.878	51.593.350
MOTORES DE EXPLOSAO	UNIDADE	7.103	6.337	62.405.197	17.039.745
OBRAS DE FERRO OU ACO (QUILOGRAMA LIQUIDO)	QUILOGRAMA LIQUIDO	33.976.230	26.071.962	206.952.563	56.513.505
OUTRAS OBRAS DE PLASTICOS	QUILOGRAMA LIQUIDO	35.427.518	27.617.245	284.943.266	77.970.904
PARTES E PECAS P/APARELHO ELETROELETRONICO (INJEÇÃO PLASTICA)	UNIDADE	2.884.514	2.905.567	112.827.818	30.671.490
PARTES E PÇS. P/ APARES. ELETRO (INJEÇÃO PLASTICA) - QUILOGRAMA LIQUIDO	QUILOGRAMA LIQUIDO	67.996.194	103.287.288	532.757.651	146.192.505
PARTES, PECAS E ACESSORIOS PARA DUAS RODAS (UNIDADE)	QUILOGRAMA LIQUIDO	9.552.528	6.854.188	231.580.350	63.451.015
PARTES, PECAS E ACESSORIOS PARA DUAS RODAS (UNIDADE)	UNIDADE	11.742.921	11.622.131	551.694.008	151.431.774
PARTES, PÇS. E ACESSÓRIOS P/ DUAS RODAS (QUILOGRAMA LIQUIDO)	QUILOGRAMA LIQUIDO	77.989.889	74.924.745	625.396.628	172.126.410
PEÇAS METÁLICAS ESTAMPADAS PARA CONDICIONADOR DE AR	QUILOGRAMA LIQUIDO	375.907	374.904	25.594.766	6.978.820
PEÇAS PLÁSTICAS PARA CONDICIONADOR DE AR (QUILOGRAMA)	QUILOGRAMA LIQUIDO	3.563.545	3.599.050	29.484.992	7.998.203
PLACA DE CIRCUITO MONTADA (EXCETO DE USO EM INFORMATICA)	UNIDADE	20.882.198	11.677.550	409.026.869	112.750.382
PREPARAÇÕES P/ ELABORACAO DE BEBIDAS (CONCENTRADOS E EXTRATOS)	QUILOGRAMA LIQUIDO	56.628.852	75.018.133	9.543.448.334	2.590.660.954
TRANSFORMADORES	UNIDADE	26.661.896	1.362.951	19.610.685	5.212.949

FONTE: CGPRO/SAP

SETOR INDUSTRIAL
PRODUÇÃO, VENDA E FATURAMENTO DOS PRINCIPAIS COMPONENTES E INSUMOS

COMPONENTES / INSUMOS	UNIDADE	2019(*)			
		QUANTIDADE		FATURAMENTO	
		PRODUÇÃO	VENDIDA	(R\$)	(US\$ 1,00)
ALTO-FALANTES	UNIDADE	460.489	709.875	49.965.259	12.754.071
ARTEFATOS DE JOALHERIA	QUILOGRAMA LIQUIDO	1.151.750	1.149.446	587.464.804	150.385.663
ARTIGO DE POLIESTIRENO EXPANSIVEL (INCLUSIVE PRE-FORMA PET PARA RECIPIENTE)	QUILOGRAMA LIQUIDO	45.304.876	44.601.839	382.615.604	97.779.310
BATERIA PARA TELEFONE CELULAR	UNIDADE	10.480.000	11.369.291	341.165.381	86.908.131
CAPACITORES FIXOS E VARIÁVEIS	UNIDADE	2.779.788	2.727.224	54.383.913	14.094.907
CARBURADORES PARA MOTORES DE EXPLOSAO	UNIDADE	37.357	34.563	5.156.210	1.318.474
CARREGADORES PARA TELEFONE CELULAR	UNIDADE	11.688.860	13.895.583	132.100.195	33.957.529
CONDUTORES ELETRICOS	UNIDADE	40.138.676	42.473.370	125.868.515	31.961.349
EMBREAGEM DE FRICCAO	UNIDADE	805.564	809.642	52.039.792	13.225.785
GERADORES PARA MOTORES DE EXPLOSAO	UNIDADE	34.302	34.301	6.391.105	1.628.574
LENTES	UNIDADE	15.533.429	12.936.454	226.744.106	57.815.930
MOTORES DE EXPLOSAO	UNIDADE	9.237	14.674	60.547.775	15.415.745
OBRAS DE FERRO OU ACO (QUILOGRAMA LIQUIDO)	QUILOGRAMA LIQUIDO	20.701.772	16.059.848	167.656.828	42.763.605
OUTRAS OBRAS DE PLASTICOS	QUILOGRAMA LIQUIDO	639.796.712	23.495.627	329.168.699	83.964.643
PARTES E PECAS P/APARELHO ELETROELETRONICO (INJEÇÃO PLASTICA)	UNIDADE	3.384.250	1.660.765	120.513.553	30.887.919
PARTES E PÇS. P/ APARES. ELETRO (INJEÇÃO PLASTICA) - QUILOGRAMA LIQUIDO	QUILOGRAMA LIQUIDO	56.972.548	51.582.576	480.984.692	122.875.330
PARTES, PECAS E ACESSORIOS PARA DUAS RODAS (UNIDADE)	QUILOGRAMA LIQUIDO	8.372.966	6.456.202	231.612.399	59.087.661
PARTES, PECAS E ACESSORIOS PARA DUAS RODAS (UNIDADE)	UNIDADE	9.974.619	9.281.271	464.665.226	118.814.250
PARTES, PÇS. E ACESSÓRIOS P/ DUAS RODAS (QUILOGRAMA LIQUIDO)	QUILOGRAMA LIQUIDO	61.045.196	52.293.748	593.794.754	151.440.495
PEÇAS METÁLICAS ESTAMPADAS PARA CONDICIONADOR DE AR	QUILOGRAMA LIQUIDO	410.940	412.930	28.452.858	7.217.273
PEÇAS PLÁSTICAS PARA CONDICIONADOR DE AR (QUILOGRAMA)	QUILOGRAMA LIQUIDO	4.959.870	4.788.631	41.405.868	10.492.270
PLACA DE CIRCUITO MONTADA (EXCETO DE USO EM INFORMATICA)	UNIDADE	19.007.031	10.975.204	376.229.049	96.190.058
PREPARAÇÕES P/ ELABORACAO DE BEBIDAS (CONCENTRADOS E EXTRATOS)	QUILOGRAMA LIQUIDO	44.456.359	41.500.438	6.137.459.707	1.566.486.183
TRANSFORMADORES	UNIDADE	1.836.230	1.303.055	55.185.213	14.082.386

FONTE: CGPRO/SAP

(*)Até OUTUBRO - Dados Parciais

SETOR INDUSTRIAL
PRINCIPAIS PRODUTOS PRODUZIDOS E EXPORTADOS PELO POLO INDUSTRIAL DE MANAUS

PRODUTO	UNIDADE	ANOS					
		2014	2015	2016	2017	2018	2019(*)
ALARME ELETRÔNICO PARA VEÍCULO	UNIDADE	127.425	81.444	122.605	161.206	111.341	42.818
APARELHOS DE BARBEAR NÃO ELÉTRICOS	MIL UNIDADES	207.761	177.066	150.056	133.372	181.041	19.384.134
ARTIGO DE MADEIRA APRA A CONSTRUÇÃO CIVIL	METRO CUBICO	1.714	0	0	0	0	0
ARTIGO DE MADEIRA APRA A CONSTRUÇÃO CIVIL	QUILOGRAMA LIQUIDO	1.624.586	771.934	627.930	2.220.439	0	0
ARTIGO DE MATÉRIA PLÁSTICA (EXCETO DE POLIESTIRENO EXPANSÍVEL)	QUILOGRAMA LIQUIDO	23.129	63.947	23.824	382.760	43.829	246.247
ARTIGO DE MATÉRIA PLÁSTICA PARA APETRECHAMENTO DA CONSTRUÇÃO	QUILOGRAMA LIQUIDO	15.009	39.869	11.139	5.161	0	4.412
ARTIGOS E EQUIPAMENTOS P/ CULTURA FISICA (STEPPER,BICILETA ERG. ESTEIRA ROLANTE)	UNIDADE	2.455	0	0	0	0	0
AUROCIANETO DE POTÁSSIO	QUILOGRAMA LIQUIDO	0	0	6	3	3	4
AUTO-RADIO INCLUSIVE COM TOCA-DISCOS DIGITAL A LASER	UNIDADE	37.306	21	1.983	0	1.169	3.971
AUTO-RÁDIO COM DVD	UNIDADE	6	0	0	0	0	0
BRINQUEDOS	UNIDADE	37.548	10.956	25.698	20.724	19.619	305.619
CAMERA DE VIDEO DE IMAGEM FIXA	UNIDADE	300	888	0	0	0	0
CANETAS E LAPISEIRAS	MIL UNIDADES	177.061	179.229	149.846	128.462	102.214	100.619
CARREGADOR DE BATERIA	UNIDADE	0	0	6.300	0	200	0
CARTAS DE JOGAR	DUZIA	49.451	51.258	73.246	67.394	56.867	60.145
CARTUCHO DE LÂMINA PARA APARELHO DE BARBEAR	UNIDADE	138.122.236	173.910.092	143.010.000	132.762.328	174.492.224	101.667.880
CERA	QUILOGRAMA LIQUIDO	114.649	41.151	15.816	112.658	85.326	75.539
CHAVE SECCIONADORA SOB CARGA	UNIDADE	1.796	498	111	0	0	0
CIANETO DE PRATA	QUILOGRAMA LIQUIDO	32.744	40.942	36.090	41.428	24.308	10
CONCENTRADOS PARA BEBIDAS NÃO ALCOÓLICAS	QUILOGRAMA LIQUIDO	11.066.457	8.300.658	6.604.585	6.533.190	8.171.651	6.154.851
CONFECÇÕES EM TECIDOS	UNIDADE	0	5.420	930	2.331	7.944	3.396
CONJUNTO PARA IMPRESSÃO FOTOGRÁFICA DIGITAL	UNIDADE	55.956	49.354	14.304	12.350	10.660	2.600
CONTADOR ELETROMAGNÉTICO TRIFÁSICO DE COMANDO A DISTÂNCIA	UNIDADE	292.320	337.119	255.640	210.024	76.511	0
CONTROLADOR DIGITAL DE TEMPERATURA	UNIDADE	210.450	243.512	161.616	105.629	110.858	56.767
CONTROLE REMOTO PARA ALARME ELETRÔNICO PARA VEÍCULO	UNIDADE	158.210	286.854	124.763	41.185	11.776	13.364
CORPO DA VÁLVULA MAGNÉTICA (SOLENOIDE) DE CONTROLE HIDRÁULICO (MOTORES EXPLOÇÃO)	QUILOGRAMA LIQUIDO	48.616.302	58.592	62.916	166.481	119.667	46.776
CÂMERA DE TELEVISÃO PARA USO EM CIRCUITO FECHADO DE TV	UNIDADE	40	0	0	575	0	0
DETERGENTE	QUILOGRAMA	24.566	0	0	0	0	0
DIGITAL VIDEO DISC - DVD PLAYER	UNIDADE	0	0	0	57	0	0

Fonte: CGPRO/SAP

(*) Até OUTUBRO - Dados Parciais

DISCO DE LEITURA A LASER GRAVADO (DVD, DVD ROM e BLU-RAY)	UNIDADE	10.315	13.360	2.100	2.500	0	0
DISJUNTOR	UNIDADE	392.256	857.497	425.379	40.271	3.256	0
DISPOSITIVO DE CONEXÃO PARA CKT DE BAIXATENSÃO	UNIDADE	41.670	23.310	7.380	8.100	0	0
DISPOSITIVO DE PROTEÇÃO À CORRENTE DIFERENCIAL RESIDUAL - DR	UNIDADE	94.636	153.426	67.672	9.695	1	0
FECHADURA ELÉTRICA	UNIDADE	495	0	0	0	0	0
FITA ADESIVA	METRO QUADRADO	128.665	139.676	24.156	32.883	45.207	38.867
FITA PARA IMPRESSÃO DE POLIESTER	UNIDADE	226.908	98.145	91.461	119.117	165.745	158.569
FORNO DE MICROONDAS	UNIDADE	995	14.013	14.609	11.969	7.492	9.856
FUSÍVEL DO TIPO NH	UNIDADE	6.500	0	0	0	0	0
INTERRUPTOR HORÁRIO	UNIDADE	710	607	2.620	1.621	857	320
ISQUEIROS	MIL UNIDADES	41.946	26.135	25.811	25.250	23.161	4.330.031
LAMINADO DE FERRO E AÇO EM FITA, TIRA CHAPA E "BLANKS"	QUILOGRAMA LIQUIDO	0	1.708	0	0	0	0
LENTES	UNIDADE	522.774	509.778	710.636	674.025	692.445	394.589
LÂMINAS DE DUPLO FIO	MIL UNIDADES	139.089	193.730	210.624	137.790	189.338	154.180
MADEIRA BENEFICIADA	METRO CUBICO	2.438	113.445	2.241	1.779	2.020	2.029
MADEIRA SERRADA	METRO CUBICO	11.518	1.952.566	15.493	17.069	20.721	17.798
MECANISMO DO DISPENSADOR AUTOMÁTICO DE DE CÉDULAS	UNIDADE	0	10	12	0	0	0
MOTOCICLETAS	UNIDADE	89.381	71.848	61.162	83.880	69.145	32.083
OUTRAS BOBINAS DE REATANCIA E DE AUTO-INDUÇÃO	UNIDADE	15.419	12.122	12.635	7.791	4.420	0
OUTRAS PARTES E PEÇAS APARRELHO ELETROELETRÔNICO (INJEÇÃO PLÁSTICA)	UNIDADE	40.650	0	500	700	80	179
PAPEL FOTOGRÁFICO PARA FOTOGRAFIAS E ARTES GRÁFICAS	METRO QUADRADO	3.090.625	1.749.313	927.798	1.021.885	1.037.162	737.140
PARTES E PEÇAS INJETADAS PLASTICAS PARA MOTOCICLETAS, MOTONETAS E CICLOMOTORES	QUILOGRAMA LIQUIDO	269	4	16	20	1	0
PARTES E PEÇAS PARA AUTOMÓVEIS	UNIDADE	144.173	291.274	163.592	7.602	4.063	2.093
PARTES, PEÇAS E ACESSÓRIOS PARA DUAS RODAS	UNIDADE	26.294	28.454	45.875	32.074	28.815	18.772
PASTILHA, REBITE OU OUTRA FORMA SEMELHANTE DE PRATA	MIL UNIDADES	3.225	3.090	2.344	2.594	1.980	1.287
PELICULA AUTO-ADESIVA DE PLÁSTICO (INSULFILM)	METRO	0	47.137	0	0	0	0
PEÇAS PLÁSTICAS MOLDADAS POR INJEÇÃO (INJETADO PLÁSTICO)	QUILOGRAMA LIQUIDO	2.298.429	70.962	1.221.408	8.040.968	0	0
PLACA DE CIRCUITO IMPRESSO MONTADA (DE USO EM INFORMÁTICA)	UNIDADE	67.183	44.445	0	583	769	0
PLACA DE CIRCUITO IMPRESSO MONTADA (EXCETO DE USO EM INFORMÁTICA)	UNIDADE	46.338	0	26.812	8.927	30	0
PORTEIRO ELETRÔNICO COM VIDEO	UNIDADE	323	0	0	0	0	0
PRATA E SUAS LIGAS, EMBARRAS, FIOS, PERFIS, CHAPAS E LÂMINAS	QUILOGRAMA LIQUIDO	1.306	0	933	1	0	0
PRODUTO QUIMICO PARA GALVANOPLASTIA E TRATAMENTOS	QUILOGRAMA LIQUIDO	6.472	4.849	1.903	3.733	7.101	1.377
RECEPTOR DE SINAL DE TELEVISÃO VIA SATÉLITE	UNIDADE	424	93	17	9	0	0
RELÉ DE TEMPO PROGRAMÁVEL	UNIDADE	4.043	1.778	1.833	4.263	2.219	4.102
RELÓGIO DE PULSO E DE BOLSO	UNIDADE	465	1.428	3.667	8.670	252	0

Fonte: CGPRO/SAP

(*) Até OUTUBRO - Dados Parciais

RESINA DE POLIESTIRENO	TONELADA METRICA LIQUIDA	26	11	0	1.711	686	1.347
SOLVENTE/FLUXO PARA SOLDA	LITRO	31.080	400	0	0	0	0
SUBCONJUNTO PARA VEICULO DUAS RODAS, TRICICLO E QUADRICICLO (EXC BICICLETA)	UNIDADE	4.078	2.125	21.591	0	0	0
SUBSTÂNCIA ORGÂNICA ISOLADA (CAFÉINA)	QUILOGRAMA LIQUIDO	55.050	40.500	6.750	11.375	9.200	15.176
TELEFONE CELULAR	UNIDADE	356.832	6.462	0	0	0	0
TELEVISOR EM CORES COM TELA DE CRISTAL LIQUIDO	UNIDADE	710	10.508	45	154	0	0
TERMINAL DE CAIXA BANCÁRIO	UNIDADE	0	56	100	180	90	12
TOMADA POLARIZADA PARA TENSAO NÃO SUPERIOR A 1000v.	UNIDADE	120.848	157.275	224.260	18.200	0	0
UNIDADE ACIONADORA DE DISCO MAGNÉTICO RÍGIDO	UNIDADE	31.029	28.014	3.091	0	0	0

Fonte: CGPRO/SAP

(*) Até OUTUBRO - Dados Parciais

MÃO-DE-OBRA



Ministério do
Desenvolvimento, Indústria
e Comércio Exterior



SETOR INDUSTRIAL
SALÁRIOS, ENCARGOS E BENEFÍCIOS SOCIAIS X MÃO-DE-OBRA OCUPADA 2014

Subsetores	Média Mensal (*)		Relação (C=A/B)
	Salários, Encargos e Benefícios em US\$ 1.000	Mão-de-Obra Ocupada	
	(A)	(B)	
Eletr eletrônico(**)	78.886,1	48.920	1.612,55
Relojoeiro	2.761,1	1.955	1.412,33
Duas rodas	44.919,6	17.730	2.533,54
Termoplástico	14.393,8	10.176	1.414,49
Bebidas	2.698,8	1.970	1.369,95
Metalúrgico	12.820,7	8.116	1.579,68
Mecânico	14.521,5	8.684	1.672,21
Madeireiro	614,2	737	833,38
Papel e papelão	3.209,4	2.241	1.432,13
Químico	6.652,9	2.474	2.689,13
Material de limpeza e velas	43,3	36	1.202,78
Vestuário e calçados	259,0	409	633,25
Produtos Alimentícios	1.026,4	815	1.259,39
Editorial e gráfico	1.267,8	821	1.544,21
Têxtil	843,6	845	998,34
Mineral não metálico	1.032,4	562	1.837,01
Mobiliário	425,3	469	906,82
Beneficiamento de borracha	1.025,9	647	1.585,63
Ótico	925,1	571	1.620,14
Brinquedos	1.097,5	750	1.463,33
Isqueiros, canetas e barbeadores	6.071,1	2.940	2.065,00
Naval	2.182,3	1.546	1.411,58
DIVERSOS	548,3	512	1.070,90
TOTAL	198.226,1	113.926	1.739,95

(*) Exceto mão-de-obra terceirizada e temporária.

(**) Inclusive Bens de Informática.

FONTE: CGPRO/SAP

SETOR INDUSTRIAL
SALÁRIOS, ENCARGOS E BENEFÍCIOS SOCIAIS X MÃO-DE-OBRA OCUPADA 2015

Subsetores	Média Mensal (*)		Relação (C=A/B)
	Salários, Encargos e Benefícios em US\$ 1.000	Mão-de-Obra Ocupada	
	(A)	(B)	
Eletr eletrônico(**)	50.952,1	38.519	1.322,78
Relojoeiro	1.859,1	1.797	1.034,56
Duas rodas	32.250,7	16.107	2.002,28
Termoplástico	10.516,3	8.784	1.197,21
Bebidas	2.958,6	2.005	1.475,61
Metalúrgico	9.194,6	7.162	1.283,80
Mecânico	10.882,7	8.094	1.344,54
Madeireiro	433,5	718	603,76
Papel e papelão	2.375,2	2.156	1.101,67
Químico	5.460,3	2.718	2.008,94
Material de limpeza e velas	35,9	42	854,76
Vestuário e calçados	192,6	398	483,92
Produtos Alimentícios	812,9	859	946,33
Editorial e gráfico	665,2	658	1.010,94
Têxtil	638,6	783	815,58
Mineral não metálico	628,4	455	1.381,10
Mobiliário	268,6	407	659,95
Beneficiamento de borracha	751,0	691	1.086,83
Ótico	771,6	631	1.222,82
Brinquedos	669,0	473	1.414,38
Isqueiros, canetas e barbeadores	5.176,8	2.984	1.734,85
Naval	1.861,2	1.674	1.111,83
DIVERSOS	328,0	398	824,12
TOTAL	139.682,9	98.513	1.417,91

(*) Exceto mão-de-obra terceirizada e temporária.

(**) Inclusive Bens de Informática.

FONTE: CGPRO/SAP

SETOR INDUSTRIAL
SALÁRIOS, ENCARGOS E BENEFÍCIOS SOCIAIS X MÃO-DE-OBRA OCUPADA 2016

Subsetores	Média Mensal (*)		Relação (C=A/B)
	Salários, Encargos e Benefícios em US\$ 1.000	Mão-de-Obra Ocupada	
	(A)	(B)	
Eletroeletrônico(**)	42.763,2	29.910	1.429,73
Relojoeiro	1.830,6	1.780	1.028,43
Duas rodas	28.833,8	13.410	2.150,17
Termoplástico	9.421,7	6.720	1.402,04
Bebidas	1.887,8	1.910	988,38
Metalúrgico	7.699,1	5.318	1.447,74
Mecânico	9.255,7	5.985	1.546,48
Madeireiro	454,8	703	646,94
Papel e papelão	2.312,6	1.909	1.211,42
Químico	6.682,1	2.661	2.511,12
Material de limpeza e velas	35,7	42	850,00
Vestuário e calçados	148,8	301	494,35
Produtos Alimentícios	814,2	858	948,95
Editorial e gráfico	599,6	466	1.286,70
Têxtil	179,7	391	459,59
Mineral não metálico	1.258,8	796	1.581,41
Mobiliário	374,1	470	795,96
Beneficiamento de borracha	909,6	763	1.192,14
Ótico	932,0	634	1.470,03
Brinquedos	385,4	263	1.465,40
Isqueiros, canetas e barbeadores	5.795,7	2.906	1.994,39
Naval	1.635,7	1.346	1.215,23
DIVERSOS	133,5	191	698,95
TOTAL	124.344,2	79.733	1.559,51

(*) Exceto mão-de-obra terceirizada e temporária.

(**) Inclusive Bens de Informática.

FONTE: CGPRO/SAP

SETOR INDUSTRIAL
SALÁRIOS, ENCARGOS E BENEFÍCIOS SOCIAIS X MÃO-DE-OBRA OCUPADA 2017

Subsetores	Média Mensal (*)		Relação (C=A/B)
	Salários, Encargos e Benefícios em US\$ 1.000	Mão-de-Obra Ocupada	
	(A)	(B)	
Eletr eletrônico(**)	50.645,9	32.830	1.542,67
Relojoeiro	2.337,9	1.920	1.217,66
Duas rodas	31.305,3	12.101	2.587,00
Termoplástico	9.817,0	6.613	1.484,50
Bebidas	2.318,3	2.204	1.051,86
Metalúrgico	8.234,0	5.215	1.578,91
Mecânico	7.986,1	4.735	1.686,61
Madeireiro	514,6	696	739,37
Papel e papelão	2.868,5	2.144	1.337,92
Químico	6.589,2	2.672	2.466,02
Material de limpeza e velas	34,8	35	994,29
Vestuário e calçados	172,5	280	616,07
Produtos Alimentícios	1.159,5	801	1.447,57
Editorial e gráfico	537,8	468	1.149,15
Têxtil	192,7	416	463,22
Mineral não metálico	411,7	282	1.459,93
Mobiliário	490,5	659	744,31
Beneficiamento de borracha	954,2	755	1.263,84
Ótico	1.090,7	648	1.683,18
Brinquedos	305,3	233	1.310,30
Isqueiros, canetas e barbeadores	6.724,2	2.678	2.510,90
Naval	1.395,7	844	1.653,67
DIVERSOS	154,7	178	869,10
TOTAL	136.241,1	79.407	1.715,73

(*) Exceto mão-de-obra terceirizada e temporária.

(**) Inclusive Bens de Informática.

FONTE: CGPRO/SAP

SETOR INDUSTRIAL
SALÁRIOS, ENCARGOS E BENEFÍCIOS SOCIAIS X MÃO-DE-OBRA OCUPADA 2018

Subsetores	Média Mensal (*)		Relação (C=A/B)
	Salários, Encargos e Benefícios em US\$ 1.000	Mão-de-Obra Ocupada	
	(A)	(B)	
Eletr eletrônico(**)	44.866,4	31.264	1.435,08
Relojoeiro	1.972,9	1.883	1.047,74
Duas rodas	29.376,4	12.564	2.338,14
Termoplástico	22.738,4	6.993	3.251,59
Bebidas	2.517,3	2.181	1.154,20
Metalúrgico	7.859,3	5.244	1.498,72
Mecânico	6.627,2	4.507	1.470,42
Madeireiro	445,7	694	642,22
Papel e papelão	3.495,9	2.134	1.638,19
Químico	6.692,9	2.823	2.370,85
Material de limpeza e velas	29,8	34	876,47
Vestuário e calçados	112,1	242	463,22
Produtos Alimentícios	854,4	857	996,97
Editorial e gráfico	520,3	460	1.131,09
Têxtil	161,1	375	429,60
Mineral não metálico	337,5	278	1.214,03
Mobiliário	518,4	704	736,36
Beneficiamento de borracha	727,4	686	1.060,35
Ótico	956,1	630	1.517,62
Brinquedos	802,9	597	1.344,89
Isqueiros, canetas e barbeadores	5.732,9	2.553	2.245,55
Naval	1.192,3	796	1.497,86
DIVERSOS	147,6	190	776,84
TOTAL	138.685,2	78.689	1.762,45

(*) Exceto mão-de-obra terceirizada e temporária.

(**) Inclusive Bens de Informática.

FONTE: CGPRO/SAP

SETOR INDUSTRIAL
SALÁRIOS, ENCARGOS E BENEFÍCIOS SOCIAIS X MÃO-DE-OBRA OCUPADA 2019

Subsetores	Média Mensal (*)		Relação (C=A/B)
	Salários, Encargos e Benefícios em US\$ 1.000	Mão-de-Obra Ocupada	
	(A)	(B)	
Eletr eletrônico(**)	40.780,8	30.506	1.336,81
Relojoeiro	1.723,0	1.786	964,73
Duas rodas	29.707,6	13.364	2.222,96
Termoplástico	8.990,2	7.295	1.232,38
Bebidas	1.894,4	2.021	937,36
Metalúrgico	7.606,1	5.397	1.409,32
Mecânico	6.674,2	4.879	1.367,94
Madeireiro	469,9	765	614,25
Papel e papelão	2.488,1	2.192	1.135,08
Couros e similares	55,8	83	672,29
Químico	5.500,4	2.486	2.212,55
Material de limpeza e velas	28,0	31	903,23
Vestuário e calçados	109,9	235	467,66
Produtos Alimentícios	959,5	979	980,08
Editorial e gráfico	425,2	449	946,99
Têxtil	176,7	413	427,85
Mineral não metálico	343,3	318	1.079,56
Mobiliário	499,1	707	705,94
Beneficiamento de borracha	667,7	616	1.083,93
Ótico	998,1	669	1.491,93
Brinquedos	720,6	511	1.410,18
Isqueiros, canetas e barbeadores	5.542,0	2.353	2.355,29
Naval	832,8	562	1.481,85
DIVERSOS	162,7	226	719,91
TOTAL	117.356,1	78.843	1.488,48

(*) Exceto mão-de-obra terceirizada e temporária.

(**) Inclusive Bens de Informática.

FONTE: CGPRO/SAP

SETOR INDUSTRIAL
SALÁRIOS, ENCARGOS E BENEFÍCIOS SOCIAIS X MÃO-DE-OBRA OCUPADA 2014

Subsetores	Média Mensal (*)		Relação (C=A/B)
	Salários, Encargos e Benefícios em R\$ 1.000	Mão-de-Obra Ocupada	
	(A)	(B)	
Eletr eletrônico(**)	185.222,3	48.920	3.786,23
Relojoeiro	6.500,6	1.955	3.325,12
Duas rodas	105.431,8	17.730	5.946,52
Termoplástico	33.817,0	10.176	3.323,21
Bebidas	6.347,6	1.970	3.222,13
Metalúrgico	30.169,5	8.116	3.717,29
Mecânico	34.213,9	8.684	3.939,88
Madeireiro	1.441,7	737	1.956,17
Papel e papelão	7.541,9	2.241	3.365,42
Químico	15.654,9	2.474	6.327,77
Material de limpeza e velas	101,8	36	2.827,78
Vestuário e calçados	609,4	409	1.489,98
Produtos Alimentícios	2.419,9	815	2.969,20
Editorial e gráfico	2.977,9	821	3.627,16
Têxtil	1.990,4	845	2.355,50
Mineral não metálico	2.389,4	562	4.251,60
Mobiliário	999,8	469	2.131,77
Beneficiamento de borracha	2.411,4	647	3.727,05
Ótico	2.175,6	571	3.810,16
Brinquedos	2.576,8	750	3.435,73
Isqueiros, canetas e barbeadores	14.292,0	2.940	4.861,22
Naval	5.145,7	1.546	3.328,40
DIVERSOS	1.286,1	512	2.511,91
TOTAL	465.717,4	113.926	4.087,89

(*) Exceto mão-de-obra terceirizada e temporária.

(**) Inclusive Bens de Informática.

FONTE: CGPRO/SAP

SETOR INDUSTRIAL
SALÁRIOS, ENCARGOS E BENEFÍCIOS SOCIAIS X MÃO-DE-OBRA OCUPADA 2015

Subsetores	Média Mensal (*)		Relação (C=A/B)
	Salários, Encargos e Benefícios em R\$ 1.000	Mão-de-Obra Ocupada	
	(A)	(B)	
Eletr eletrônico(**)	166.270,0	38.519	4.316,57
Relojoeiro	6.093,2	1.797	3.390,76
Duas rodas	105.628,7	16.107	6.557,94
Termoplástico	34.636,8	8.784	3.943,17
Bebidas	10.257,9	2.005	5.116,16
Metalúrgico	30.030,5	7.162	4.193,03
Mecânico	35.486,9	8.094	4.384,35
Madeireiro	1.419,3	718	1.976,74
Papel e papelão	7.751,0	2.156	3.595,08
Químico	17.852,0	2.718	6.568,06
Material de limpeza e velas	117,5	42	2.797,62
Vestuário e calçados	628,7	398	1.579,65
Produtos Alimentícios	2.664,3	859	3.101,63
Editorial e gráfico	2.126,8	658	3.232,22
Têxtil	2.057,5	783	2.627,71
Mineral não metálico	1.943,4	455	4.271,21
Mobiliário	876,9	407	2.154,55
Beneficiamento de borracha	2.456,5	691	3.554,99
Ótico	2.528,4	631	4.006,97
Brinquedos	2.150,9	473	4.547,36
Isqueiros, canetas e barbeadores	16.999,4	2.984	5.696,85
Naval	6.146,7	1.674	3.671,86
DIVERSOS	1.040,6	398	2.614,57
TOTAL	457.163,9	98.513	4.640,65

(*) Exceto mão-de-obra terceirizada e temporária.

(**) Inclusive Bens de Informática.

FONTE: CGPRO/SAP

SETOR INDUSTRIAL
SALÁRIOS, ENCARGOS E BENEFÍCIOS SOCIAIS X MÃO-DE-OBRA OCUPADA 2016

Subsetores	Média Mensal (*)		Relação (C=A/B)
	Salários, Encargos e Benefícios em R\$ 1.000	Mão-de-Obra Ocupada	
	(A)	(B)	
Eletroeletrônico(**)	146.282,7	29.910	4.890,76
Relojoeiro	6.243,7	1.780	3.507,70
Duas rodas	98.635,0	13.410	7.355,33
Termoplástico	32.302,1	6.720	4.806,86
Bebidas	6.459,9	1.910	3.382,15
Metalúrgico	26.358,7	5.318	4.956,51
Mecânico	32.001,7	5.985	5.346,98
Madeireiro	1.554,1	703	2.210,67
Papel e papelão	7.901,8	1.909	4.139,24
Químico	22.621,2	2.661	8.501,01
Material de limpeza e velas	122,1	42	2.907,14
Vestuário e calçados	510,0	301	1.694,35
Produtos Alimentícios	2.776,8	858	3.236,36
Editorial e gráfico	2.045,0	466	4.388,41
Têxtil	618,7	391	1.582,35
Mineral não metálico	4.303,6	796	5.406,53
Mobiliário	1.275,1	470	2.712,98
Beneficiamento de borracha	3.082,9	763	4.040,50
Ótico	3.185,7	634	5.024,76
Brinquedos	1.338,7	263	5.090,11
Isqueiros, canetas e barbeadores	19.742,6	2.906	6.793,74
Naval	5.607,6	1.346	4.166,12
DIVERSOS	456,7	191	2.391,10
TOTAL	425.426,4	79.733	5.335,64

(*) Exceto mão-de-obra terceirizada e temporária.

(**) Inclusive Bens de Informática.

FONTE: CGPRO/SAP

SETOR INDUSTRIAL
SALÁRIOS, ENCARGOS E BENEFÍCIOS SOCIAIS X MÃO-DE-OBRA OCUPADA 2017

Subsetores	Média Mensal (*)		Relação (C=A/B)
	Salários, Encargos e Benefícios em R\$ 1.000	Mão-de-Obra Ocupada	
	(A)	(B)	
Eletr eletrônico(**)	161.865,9	32.830	4.930,43
Relojoeiro	7.473,6	1.920	3.892,50
Duas rodas	99.982,2	12.101	8.262,31
Termoplástico	31.340,3	6.613	4.739,20
Bebidas	7.404,8	2.204	3.359,71
Metalúrgico	26.305,5	5.215	5.044,20
Mecânico	25.480,7	4.735	5.381,35
Madeireiro	1.643,3	696	2.361,06
Papel e papelão	9.162,9	2.144	4.273,74
Químico	21.052,1	2.672	7.878,78
Material de limpeza e velas	111,0	35	3.171,43
Vestuário e calçados	549,8	280	1.963,57
Produtos Alimentícios	3.733,9	801	4.661,55
Editorial e gráfico	1.717,4	468	3.669,66
Têxtil	615,5	416	1.479,57
Mineral não metálico	1.316,5	282	4.668,44
Mobiliário	1.565,4	659	2.375,42
Beneficiamento de borracha	3.044,5	755	4.032,45
Ótico	3.482,2	648	5.373,77
Brinquedos	983,3	233	4.220,17
Isqueiros, canetas e barbeadores	21.449,7	2.678	8.009,60
Naval	4.455,3	844	5.278,79
DIVERSOS	493,5	178	2.772,47
TOTAL	435.229,3	79.407	5.480,99

(*) Exceto mão-de-obra terceirizada e temporária.

(**) Inclusive Bens de Informática.

FONTE: CGPRO/SAP

SETOR INDUSTRIAL
SALÁRIOS, ENCARGOS E BENEFÍCIOS SOCIAIS X MÃO-DE-OBRA OCUPADA 2018

Subsetores	Média Mensal (*)		Relação (C=A/B)
	Salários, Encargos e Benefícios em R\$ 1.000	Mão-de-Obra Ocupada	
	(A)	(B)	
Eletr eletrônico(**)	163.770,4	31.264	5.238,31
Relojoeiro	7.227,2	1.883	3.838,13
Duas rodas	107.697,6	12.564	8.571,92
Termoplástico	85.864,4	6.993	12.278,62
Bebidas	9.230,7	2.181	4.232,32
Metalúrgico	28.812,2	5.244	5.494,32
Mecânico	24.267,5	4.507	5.384,40
Madeireiro	1.630,7	694	2.349,71
Papel e papelão	13.167,6	2.134	6.170,38
Químico	24.538,4	2.823	8.692,31
Material de limpeza e velas	108,6	34	3.194,12
Vestuário e calçados	410,1	242	1.694,63
Produtos Alimentícios	3.143,8	857	3.668,38
Editorial e gráfico	1.882,4	460	4.092,17
Têxtil	586,6	375	1.564,27
Mineral não metálico	1.230,3	278	4.425,54
Mobiliário	1.901,0	704	2.700,28
Beneficiamento de borracha	2.661,3	686	3.879,45
Ótico	3.487,8	630	5.536,19
Brinquedos	2.985,1	597	5.000,17
Isqueiros, canetas e barbeadores	20.965,1	2.553	8.211,95
Naval	4.335,5	796	5.446,61
DIVERSOS	537,8	190	2.830,53
TOTAL	510.442,1	78.689	6.486,83

(*) Exceto mão-de-obra terceirizada e temporária.

(**) Inclusive Bens de Informática.

FONTE: CGPRO/SAP

SETOR INDUSTRIAL
SALÁRIOS, ENCARGOS E BENEFÍCIOS SOCIAIS X MÃO-DE-OBRA OCUPADA 2019

Subsetores	Média Mensal (*)		Relação (C=A/B)
	Salários, Encargos e Benefícios em R\$ 1.000	Mão-de-Obra Ocupada	
	(A)	(B)	
Eletr eletrônico(**)	159.465,5	30.506	5.227,35
Relojoeiro	6.731,5	1.786	3.769,04
Duas rodas	116.276,1	13.364	8.700,70
Termoplástico	35.135,0	7.295	4.816,31
Bebidas	7.404,3	2.021	3.663,68
Metalúrgico	29.718,6	5.397	5.506,50
Mecânico	26.116,8	4.879	5.352,90
Madeireiro	1.838,6	765	2.403,40
Papel e papelão	9.734,9	2.192	4.441,10
Couros e similares	217,6	83	2.621,69
Químico	21.516,7	2.486	8.655,15
Material de limpeza e velas	109,3	31	3.525,81
Vestuário e calçados	429,1	235	1.825,96
Produtos Alimentícios	3.762,5	979	3.843,21
Editorial e gráfico	1.660,4	449	3.698,00
Têxtil	690,9	413	1.672,88
Mineral não metálico	1.341,1	318	4.217,30
Mobiliário	1.951,6	707	2.760,40
Beneficiamento de borracha	2.586,0	616	4.198,05
Ótico	3.908,7	669	5.842,60
Brinquedos	2.821,5	511	5.521,53
Isqueiros, canetas e barbeadores	21.702,9	2.353	9.223,50
Naval	3.251,9	562	5.786,30
DIVERSOS	637,0	226	2.818,58
TOTAL	459.008,5	78.843	5.821,80

(*) Exceto mão-de-obra terceirizada e temporária.

(**) Inclusive Bens de Informática.

FONTE: CGPRO/SAP

SETOR INDUSTRIAL
PARTICIPAÇÃO DOS DISPÊNDIOS NO FATURAMENTO

(Valores Nominais em R\$ 1,00)

ANOS	Salários, Encargos e Benefícios Sociais (*)			Faturamento (D)	Participação (%) (E = C / D)
	Salários (A)	Encargos e Benefícios Sociais (B)	Total (C = A + B)		
2014	2.653.434.944	2.935.173.281	5.588.608.225	87.398.859.025	6,39
2015	2.574.741.403	2.911.223.266	5.485.964.669	79.284.013.207	6,92
2016	2.387.529.337	2.717.589.818	5.105.119.155	74.721.008.912	6,83
2017	2.479.818.336	2.744.483.903	5.224.302.239	82.089.913.952	6,36
2018	2.557.204.488	3.568.292.170	6.125.496.658	93.419.491.758	6,56
2019(**)	2.209.789.389	2.380.297.550	4.590.086.939	86.780.576.597	5,29

(Valores em US\$ 1,00)

ANOS	Salários, Encargos e Benefícios Sociais (*)			Faturamento (D)	Participação (%) (E = C / D)
	Salários (A)	Encargos e Benefícios Sociais (B)	Total (C = A + B)		
2014	1.129.517.519	1.249.195.459	2.378.712.978	37.127.744.244	6,41
2015	789.765.818	886.425.899	1.676.191.717	24.084.792.818	6,96
2016	698.375.605	793.756.025	1.492.131.631	21.941.489.911	6,80
2017	776.486.191	858.893.356	1.635.379.547	25.691.580.942	6,37
2018	700.024.212	964.257.758	1.664.281.970	25.505.937.506	6,53
2019(**)	565.424.510	608.139.294	1.173.563.803	22.145.924.120	5,30

(**) Dados parciais.

(*) Exceto mão-de-obra terceirizada e temporária

FONTE: CGPRO/SAP

SETOR INDUSTRIAL
SALÁRIOS X MÃO-DE-OBRA OCUPADA - 2014

Subsetores	Média Mensal (*)		Relação (C = A / B)
	Salários Valores em R\$ 1.000,00 (A)	Mão-de-Obra Ocupada (B)	
Eletroeletrônico (**)	86.978,6	48.920	1.777,98
Relojoeiro	2.322,4	1.955	1.187,93
Duas rodas	49.731,5	17.730	2.804,94
Termoplástico	17.588,7	10.176	1.728,45
Bebidas	2.852,4	1.970	1.447,92
Metalúrgico	13.943,3	8.116	1.718,00
Mecânico	15.270,5	8.684	1.758,46
Madeireiro	977,0	737	1.325,64
Papel e papelão	3.830,8	2.241	1.709,42
Químico	7.478,9	2.474	3.023,00
Material de limpeza e velas	59,4	36	1.650,00
Vestuário e calçados	360,6	409	881,66
Produtos Alimentícios	1.366,5	815	1.676,69
Editorial e gráfico	1.276,3	821	1.554,57
Têxtil	813,5	845	962,72
Mineral não metálico	1.273,4	562	2.265,84
Mobiliário	637,0	469	1.358,21
Beneficiamento de borracha	1.052,1	647	1.626,12
Ótico	941,5	571	1.648,86
Brinquedos	1.268,5	750	1.691,33
Isqueiros, canetas e barbeadores descartáveis	8.032,8	2.940	2.732,24
Naval	2.283,4	1.546	1.476,97
DIVERSOS	780,5	512	1.524,41
Totais	221.119,6	113.926	1.940,91

Fonte: CGPRO/SAP

(*) Exceto mão-de-obra terceirizada e temporária

(**) Inclusive Bens de Informática

SETOR INDUSTRIAL
SALÁRIOS X MÃO-DE-OBRA OCUPADA - 2015

Subsetores	Média Mensal (*)		Relação (C = A / B)
	Salários Valores em R\$ 1.000,00 (A)	Mão-de-Obra Ocupada (B)	
Eletroeletrônico (**)	76.864,6	38.519	1.995,50
Relojoeiro	2.404,0	1.797	1.337,79
Duas rodas	49.829,6	16.107	3.093,66
Termoplástico	17.718,8	8.784	2.017,17
Bebidas	3.023,7	2.005	1.508,08
Metalúrgico	13.634,6	7.162	1.903,74
Mecânico	15.936,2	8.094	1.968,89
Madeireiro	984,8	718	1.371,59
Papel e papelão	3.969,3	2.156	1.841,05
Químico	8.208,3	2.718	3.019,98
Material de limpeza e velas	70,0	42	1.666,67
Vestuário e calçados	373,7	398	938,94
Produtos Alimentícios	1.511,5	859	1.759,60
Editorial e gráfico	1.074,0	658	1.632,22
Têxtil	827,1	783	1.056,32
Mineral não metálico	1.123,9	455	2.470,11
Mobiliário	577,5	407	1.418,92
Beneficiamento de borracha	1.135,3	691	1.642,98
Ótico	1.123,5	631	1.780,51
Brinquedos	1.014,9	473	2.145,67
Isqueiros, canetas e barbeadores descartáveis	9.906,6	2.984	3.319,91
Naval	2.640,0	1.674	1.577,06
DIVERSOS	610,0	398	1.532,66
Totais	214.561,9	98.513	2.178,01

Fonte: CGPRO/SAP

(*) Exceto mão-de-obra terceirizada e temporária

(**) Inclusive Bens de Informática

SETOR INDUSTRIAL
SALÁRIOS X MÃO-DE-OBRA OCUPADA - 2016

Subsetores	Média Mensal (*)		Relação (C = A / B)
	Salários Valores em R\$ 1.000,00 (A)	Mão-de-Obra Ocupada (B)	
Eletroeletrônico (**)	68.750,8	29.910	2.298,59
Relojoeiro	2.665,4	1.780	1.497,42
Duas rodas	46.591,2	13.410	3.474,36
Termoplástico	15.309,1	6.720	2.278,14
Bebidas	2.994,7	1.910	1.567,91
Metalúrgico	12.014,1	5.318	2.259,14
Mecânico	13.759,7	5.985	2.299,03
Madeireiro	1.090,6	703	1.551,35
Papel e papelão	3.894,6	1.909	2.040,13
Químico	8.787,6	2.661	3.302,37
Material de limpeza e velas	72,3	42	1.721,43
Vestuário e calçados	304,2	301	1.010,63
Produtos Alimentícios	1.469,3	858	1.712,47
Editorial e gráfico	781,9	466	1.677,90
Têxtil	444,7	391	1.137,34
Mineral não metálico	2.503,1	796	3.144,60
Mobiliário	750,6	470	1.597,02
Beneficiamento de borracha	1.321,4	763	1.731,85
Ótico	1.274,4	634	2.010,09
Brinquedos	626,9	263	2.383,65
Isqueiros, canetas e barbeadores descartáveis	10.843,6	2.906	3.731,45
Naval	2.451,4	1.346	1.821,25
DIVERSOS	259,1	191	1.356,54
Totais	198.960,7	79.733	2.495,34

Fonte: CGPRO/SAP

(*) Exceto mão-de-obra terceirizada e temporária

(**) Inclusive Bens de Informática

SETOR INDUSTRIAL
SALÁRIOS X MÃO-DE-OBRA OCUPADA - 2017

Subsetores	Média Mensal (*)		Relação (C = A / B)
	Salários Valores em R\$ 1.000,00 (A)	Mão-de-Obra Ocupada (B)	
Eletroeletrônico (**)	76.949,7	32.830	2.343,88
Relojoeiro	3.017,2	1.920	1.571,46
Duas rodas	47.081,8	12.101	3.890,74
Termoplástico	15.407,8	6.613	2.329,93
Bebidas	3.669,4	2.204	1.664,88
Metalúrgico	12.535,1	5.215	2.403,66
Mecânico	11.797,6	4.735	2.491,57
Madeireiro	1.158,2	696	1.664,08
Papel e papelão	4.599,7	2.144	2.145,38
Químico	8.914,8	2.672	3.336,38
Material de limpeza e velas	64,4	35	1.840,00
Vestuário e calçados	278,8	280	995,71
Produtos Alimentícios	1.572,7	801	1.963,42
Editorial e gráfico	794,7	468	1.698,08
Têxtil	446,8	416	1.074,04
Mineral não metálico	694,8	282	2.463,83
Mobiliário	909,5	659	1.380,12
Beneficiamento de borracha	1.604,9	755	2.125,70
Ótico	1.405,2	648	2.168,52
Brinquedos	438,5	233	1.881,97
Isqueiros, canetas e barbeadores descartáveis	11.380,4	2.678	4.249,59
Naval	1.581,8	844	1.874,17
DIVERSOS	270,8	178	1.521,35
Totais	206.574,6	79.407	2.601,47

Fonte: CGPRO/SAP

(*) Exceto mão-de-obra terceirizada e temporária

(**) Inclusive Bens de Informática

SETOR INDUSTRIAL
SALÁRIOS X MÃO-DE-OBRA OCUPADA - 2018

Subsetores	Média Mensal (*)		Relação (C = A / B)
	Salários Valores em R\$ 1.000,00 (A)	Mão-de-Obra Ocupada (B)	
Eletroeletrônico (**)	76.970,2	31.264	2.461,94
Relojoeiro	2.962,0	1.883	1.573,02
Duas rodas	50.032,1	12.564	3.982,18
Termoplástico	17.045,6	6.993	2.437,52
Bebidas	3.708,8	2.181	1.700,50
Metalúrgico	13.123,3	5.244	2.502,54
Mecânico	10.967,3	4.507	2.433,39
Madeireiro	1.155,3	694	1.664,70
Papel e papelão	4.601,6	2.134	2.156,33
Químico	9.751,3	2.823	3.454,23
Material de limpeza e velas	64,5	34	1.897,06
Vestuário e calçados	256,7	242	1.060,74
Produtos Alimentícios	1.730,1	857	2.018,79
Editorial e gráfico	780,1	460	1.695,87
Têxtil	416,4	375	1.110,40
Mineral não metálico	684,7	278	2.462,95
Mobiliário	1.023,6	704	1.453,98
Beneficiamento de borracha	1.551,8	686	2.262,10
Ótico	1.418,7	630	2.251,90
Brinquedos	1.333,7	597	2.234,00
Isqueiros, canetas e barbeadores descartáveis	11.670,7	2.553	4.571,37
Naval	1.566,2	796	1.967,59
DIVERSOS	276,3	190	1.454,21
Totais	213.091,0	78.689	2.708,02

Fonte: CGPRO/SAP

(*) Exceto mão-de-obra terceirizada e temporária

(**) Inclusive Bens de Informática

SETOR INDUSTRIAL
SALÁRIOS X MÃO-DE-OBRA OCUPADA - 2019 (*)**

Subsetores	Média Mensal (*)		Relação (C = A / B)
	Salários Valores em R\$ 1.000,00 (A)	Mão-de-Obra Ocupada (B)	
Eletroeletrônico (**)	77.047,3	30.506	2.525,64
Relojoeiro	2.822,0	1.786	1.580,07
Duas rodas	53.524,2	13.364	4.005,10
Termoplástico	17.128,5	7.295	2.347,98
Bebidas	3.610,7	2.021	1.786,59
Metalúrgico	13.421,8	5.397	2.486,90
Mecânico	12.510,6	4.879	2.564,17
Madeireiro	1.299,0	765	1.698,04
Papel e papelão	4.842,0	2.192	2.208,94
Couros e similares	126,7	83	1.526,51
Químico	8.850,5	2.486	3.560,14
Material de limpeza e velas	64,1	31	2.067,74
Vestuário e calçados	272,4	235	1.159,15
Produtos Alimentícios	2.097,0	979	2.141,98
Editorial e gráfico	832,7	449	1.854,57
Têxtil	458,7	413	1.110,65
Mineral não metálico	743,6	318	2.338,36
Mobiliário	1.015,4	707	1.436,21
Beneficiamento de borracha	1.454,4	616	2.361,04
Ótico	1.559,7	669	2.331,39
Brinquedos	1.380,6	511	2.701,76
Isqueiros, canetas e barbeadores descartáveis	14.406,4	2.353	6.122,57
Naval	1.188,4	562	2.114,59
DIVERSOS	321,7	226	1.423,45
Totais	220.978,4	78.843	2.802,76

Fonte: CGPRO/SAP

(*) Exceto mão-de-obra terceirizada e temporária

(**) Inclusive Bens de Informática

(***) Dados parciais.

SETOR INDUSTRIAL
SALÁRIOS X MÃO-DE-OBRA OCUPADA - 2014

Subsetores	Média Mensal (*)		Relação (C = A / B)
	Salários Valores em US\$ 1.000,00 (A)	Mão-de-Obra Ocupada (B)	
Eletroeletrônico (**)	37.020,4	48.920	756,75
Relojoeiro	989,1	1.955	505,93
Duas rodas	21.200,5	17.730	1.195,74
Termoplástico	7.488,3	10.176	735,88
Bebidas	1.213,6	1.970	616,04
Metalúrgico	5.927,3	8.116	730,32
Mecânico	6.489,3	8.684	747,27
Madeireiro	416,3	737	564,86
Papel e papelão	1.630,6	2.241	727,62
Químico	3.181,2	2.474	1.285,85
Material de limpeza e velas	25,3	36	702,78
Vestuário e calçados	153,8	409	376,04
Produtos Alimentícios	580,1	815	711,78
Editorial e gráfico	544,2	821	662,85
Têxtil	346,2	845	409,70
Mineral não metálico	550,7	562	979,89
Mobiliário	271,0	469	577,83
Beneficiamento de borracha	447,6	647	691,81
Ótico	401,2	571	702,63
Brinquedos	541,6	750	722,13
Isqueiros, canetas e barbeadores descartáveis	3.406,8	2.940	1.158,78
Naval	968,8	1.546	626,65
DIVERSOS	332,6	512	649,61
Totais	94.126,5	113.926	826,21

Fonte: CGPRO/SAP

(*) Exceto mão-de-obra terceirizada e temporária

(**) Inclusive Bens de Informática

SETOR INDUSTRIAL
SALÁRIOS X MÃO-DE-OBRA OCUPADA - 2015

Subsetores	Média Mensal (*)		Relação (C = A / B)
	Salários Valores em US\$ 1.000,00 (A)	Mão-de-Obra Ocupada (B)	
Eletroeletrônico (**)	23.659,4	38.519	614,23
Relojoeiro	736,0	1.797	409,57
Duas rodas	15.225,1	16.107	945,25
Termoplástico	5.444,7	8.784	619,84
Bebidas	925,2	2.005	461,45
Metalúrgico	4.181,1	7.162	583,79
Mecânico	4.880,5	8.094	602,98
Madeireiro	300,8	718	418,94
Papel e papelão	1.219,0	2.156	565,40
Químico	2.507,1	2.718	922,41
Material de limpeza e velas	21,4	42	509,52
Vestuário e calçados	115,1	398	289,20
Produtos Alimentícios	460,8	859	536,44
Editorial e gráfico	333,7	658	507,14
Têxtil	254,2	783	324,65
Mineral não metálico	362,4	455	796,48
Mobiliário	177,1	407	435,14
Beneficiamento de borracha	346,8	691	501,88
Ótico	342,5	631	542,79
Brinquedos	314,9	473	665,75
Isqueiros, canetas e barbeadores descartáveis	3.013,9	2.984	1.010,02
Naval	798,8	1.674	477,18
DIVERSOS	193,5	398	486,18
Totais	65.814,0	98.513	668,07

Fonte: CGPRO/SAP

(*) Exceto mão-de-obra terceirizada e temporária

(**) Inclusive Bens de Informática

SETOR INDUSTRIAL
SALÁRIOS X MÃO-DE-OBRA OCUPADA - 2016

Subsetores	Média Mensal (*)		Relação (C = A / B)
	Salários Valores em US\$ 1.000,00 (A)	Mão-de-Obra Ocupada (B)	
Eletroeletrônico (**)	20.125,0	29.910	672,85
Relojoeiro	782,0	1.780	439,33
Duas rodas	13.634,0	13.410	1.016,70
Termoplástico	4.465,9	6.720	664,57
Bebidas	876,0	1.910	458,64
Metalúrgico	3.516,2	5.318	661,19
Mecânico	4.018,9	5.985	671,50
Madeireiro	319,2	703	454,05
Papel e papelão	1.137,3	1.909	595,76
Químico	2.569,2	2.661	965,50
Material de limpeza e velas	21,1	42	502,38
Vestuário e calçados	88,6	301	294,35
Produtos Alimentícios	430,9	858	502,21
Editorial e gráfico	227,5	466	488,20
Têxtil	129,7	391	331,71
Mineral não metálico	733,6	796	921,61
Mobiliário	219,8	470	467,66
Beneficiamento de borracha	388,4	763	509,04
Ótico	372,9	634	588,17
Brinquedos	179,8	263	683,65
Isqueiros, canetas e barbeadores descartáveis	3.173,4	2.906	1.092,02
Naval	712,8	1.346	529,57
DIVERSOS	75,7	191	396,34
Totais	58.197,9	79.733	729,91

Fonte: CGPRO/SAP

(*) Exceto mão-de-obra terceirizada e temporária

(**) Inclusive Bens de Informática

SETOR INDUSTRIAL
SALÁRIOS X MÃO-DE-OBRA OCUPADA - 2017

Subsetores	Média Mensal (*)		Relação (C = A / B)
	Salários Valores em US\$ 1.000,00 (A)	Mão-de-Obra Ocupada (B)	
Eletroeletrônico (**)	24.100,2	32.830	734,09
Relojoeiro	944,8	1.920	492,08
Duas rodas	14.727,6	12.101	1.217,06
Termoplástico	4.827,0	6.613	729,93
Bebidas	1.148,5	2.204	521,10
Metalúrgico	3.924,3	5.215	752,50
Mecânico	3.696,9	4.735	780,76
Madeireiro	362,9	696	521,41
Papel e papelão	1.440,0	2.144	671,64
Químico	2.793,9	2.672	1.045,62
Material de limpeza e velas	20,2	35	577,14
Vestuário e calçados	87,4	280	312,14
Produtos Alimentícios	492,7	801	615,11
Editorial e gráfico	248,9	468	531,84
Têxtil	139,9	416	336,30
Mineral não metálico	217,3	282	770,57
Mobiliário	285,0	659	432,47
Beneficiamento de borracha	503,0	755	666,23
Ótico	440,3	648	679,48
Brinquedos	136,4	233	585,41
Isqueiros, canetas e barbeadores descartáveis	3.565,4	2.678	1.331,37
Naval	495,8	844	587,44
DIVERSOS	84,9	178	476,97
Totais	64.683,3	79.407	814,58

Fonte: CGPRO/SAP

(*) Exceto mão-de-obra terceirizada e temporária

(**) Inclusive Bens de Informática

SETOR INDUSTRIAL
SALÁRIOS X MÃO-DE-OBRA OCUPADA - 2018

Subsetores	Média Mensal (*)		Relação (C = A / B)
	Salários Valores em US\$ 1.000,00 (A)	Mão-de-Obra Ocupada (B)	
Eletroeletrônico (**)	21.121,0	31.264	675,57
Relojoeiro	811,3	1.883	430,86
Duas rodas	13.670,5	12.564	1.088,07
Termoplástico	4.656,2	6.993	665,84
Bebidas	1.016,7	2.181	466,16
Metalúrgico	3.587,8	5.244	684,17
Mecânico	3.001,7	4.507	666,01
Madeireiro	315,7	694	454,90
Papel e papelão	1.262,4	2.134	591,57
Químico	2.666,6	2.823	944,60
Material de limpeza e velas	17,7	34	520,59
Vestuário e calçados	70,0	242	289,26
Produtos Alimentícios	470,6	857	549,12
Editorial e gráfico	213,4	460	463,91
Têxtil	114,6	375	305,60
Mineral não metálico	188,5	278	678,06
Mobiliário	280,3	704	398,15
Beneficiamento de borracha	422,3	686	615,60
Ótico	388,4	630	616,51
Brinquedos	359,2	597	601,68
Isqueiros, canetas e barbeadores descartáveis	3.190,2	2.553	1.249,59
Naval	431,2	796	541,71
DIVERSOS	76,0	190	400,00
Totais	58.332,3	78.689	741,30

Fonte: CGPRO/SAP

(*) Exceto mão-de-obra terceirizada e temporária

(**) Inclusive Bens de Informática

SETOR INDUSTRIAL
SALÁRIOS X MÃO-DE-OBRA OCUPADA - 2019 (*)**

Subsetores	Média Mensal (*)		Relação (C = A / B)
	Salários Valores em US\$ 1.000,00 (A)	Mão-de-Obra Ocupada (B)	
Eletroeletrônico (**)	19.723,3	30.506	646,54
Relojoeiro	722,1	1.786	404,31
Duas rodas	13.692,5	13.364	1.024,58
Termoplástico	4.384,2	7.295	600,99
Bebidas	924,5	2.021	457,45
Metalúrgico	3.436,1	5.397	636,67
Mecânico	3.196,7	4.879	655,20
Madeireiro	332,0	765	433,99
Papel e papelão	1.238,4	2.192	564,96
Couros e similares	32,6	83	392,77
Químico	2.266,4	2.486	911,67
Material de limpeza e velas	16,4	31	529,03
Vestuário e calçados	69,7	235	296,60
Produtos Alimentícios	535,0	979	546,48
Editorial e gráfico	213,3	449	475,06
Têxtil	117,4	413	284,26
Mineral não metálico	190,2	318	598,11
Mobiliário	259,7	707	367,33
Beneficiamento de borracha	375,6	616	609,74
Ótico	398,8	669	596,11
Brinquedos	353,3	511	691,39
Isqueiros, canetas e barbeadores descartáveis	3.677,7	2.353	1.562,98
Naval	304,2	562	541,28
DIVERSOS	82,3	226	364,16
Totais	56.542,4	78.843	717,15

Fonte: CGPRO/SAP

(*) Exceto mão-de-obra terceirizada e temporária

(**) Inclusive Bens de Informática

(***) Dados parciais.

SETOR INDUSTRIAL
MOVIMENTAÇÃO DA MÃO-DE-OBRA DO POLO INDUSTRIAL DE MANAUS - PIM

ANO	MÃO-DE-OBRA (*)			MÉDIA MENSAL DE MÃO-DE-OBRA (**)	MÉDIA MENSAL DE EMPRESA
	ADMISSÕES	DEMISSÕES	SALDO		
2014	49.992	56.470	-6.478	122.178	492
2015	33.096	58.757	-25.661	105.016	482
2016	25.951	32.074	-6.123	86.161	464
2017	25.610	25.250	360	86.884	462
2018	22.535	23.740	-1.205	87.546	453
2019(***)	23.149	18.941	4.208	88.797	443

(*) Somente Mão-de-Obra Efetiva

(**) Mão-de-Obra Efetiva + Temporária + Terceirizada

(***) Dados Parciais. Correspondentes a média mensal de Empresas informantes do Sistema de Indicadores Industriais, com Projetos Plenos Aprovados pelo Conselho de Administração da SUFRAMA.

OBS.: Refere-se a acompanhamento conjuntural junto as empresas incentivadas.

FONTE: CGPRO/SAP

EVOLUÇÃO POR TIPO DE MÃO-DE-OBRA EMPREGADA NO POLO INDUSTRIAL DE MANAUS 2014 / 2019

MESES	EMPRESAS INFORMANTES	MÃO-DE-OBRA											
		EFETIVA (A)	VARIÇÃO MENSAL (%)	TEMPORÁRIA (B)	VARIÇÃO MENSAL (%)	TOTAL C=(A+B+D)	VARIÇÃO MENSAL (%)	TERCEIRIZADA (D)	VARIÇÃO MENSAL	FEMININA (E)	PNE'S (F)	PARTICIPAÇÃO	
												E/C	F/A
JAN/2014	495	117.703	0,00	3.132	0,00	126.128	0,00	5.293	0,00	41.197	2.868	32,66	2,44
FEV	492	117.916	0,18	3.324	6,13	126.647	0,41	5.407	2,15	41.641	3.153	32,88	2,67
MAR	491	118.227	0,26	3.093	-6,95	126.572	-0,06	5.252	-2,87	42.618	3.294	33,67	2,79
ABR	491	117.245	-0,83	3.300	6,69	125.711	-0,68	5.166	-1,64	41.774	3.648	33,23	3,11
MAI	494	114.183	-2,61	2.907	-11,91	122.277	-2,73	5.187	0,41	39.587	3.683	32,37	3,23
JUN	491	112.821	-1,19	2.298	-20,95	120.296	-1,62	5.177	-0,19	40.460	3.410	33,63	3,02
JUL	490	112.163	-0,58	2.766	20,37	119.949	-0,29	5.020	-3,03	40.419	3.339	33,70	2,98
AGO	491	112.340	0,16	3.205	15,87	120.211	0,22	4.666	-7,05	40.352	3.317	33,57	2,95
SET	491	111.975	-0,32	3.506	9,39	120.566	0,30	5.085	8,98	39.090	2.971	32,42	2,65
OUT	494	111.400	-0,51	3.690	5,25	120.198	-0,31	5.108	0,45	39.288	3.006	32,69	2,70
NOV	493	111.194	-0,18	3.532	-4,28	119.531	-0,55	4.805	-5,93	39.504	2.960	33,05	2,66
DEZ	492	109.956	-1,11	3.337	-5,52	118.048	-1,24	4.755	-1,04	38.760	2.960	32,83	2,69
JAN/2015	492	110.282	0,30	2.704	-18,97	117.916	-0,11	4.930	3,68	39.018	2.913	33,09	2,64
FEV	488	109.528	-0,68	1.898	-29,81	116.372	-1,31	4.946	0,32	38.270	3.533	32,89	3,23
MAR	485	108.228	-1,19	2.100	10,64	115.458	-0,79	5.130	3,72	37.820	2.927	32,76	2,70
ABR	485	105.902	-2,15	1.855	-11,67	112.761	-2,34	5.004	-2,46	36.968	2.903	32,78	2,74
MAI	481	101.622	-4,04	1.598	-13,85	107.931	-4,28	4.711	-5,86	34.967	2.848	32,40	2,80
JUN	485	98.813	-2,76	1.399	-12,45	104.952	-2,76	4.740	0,62	34.158	2.778	32,55	2,81
JUL	484	96.119	-2,73	1.801	28,73	102.406	-2,43	4.486	-5,36	33.006	2.774	32,23	2,89
AGO	481	94.458	-1,73	1.772	-1,61	100.743	-1,62	4.513	0,60	32.010	2.818	31,77	2,98
SET	479	93.772	-0,73	1.949	9,99	100.710	-0,03	4.989	10,55	29.112	2.690	28,91	2,87
OUT	477	91.208	-2,73	2.098	7,64	97.570	-3,12	4.264	-14,53	30.573	2.829	31,33	3,10
NOV	475	88.423	-3,05	2.230	6,29	94.808	-2,83	4.155	-2,56	29.499	2.754	31,11	3,11
DEZ	468	83.797	-5,23	1.314	-41,08	88.561	-6,59	3.450	-16,97	27.735	2.621	31,32	3,13
JAN/2016	469	82.455	-1,60	978	-25,57	88.456	-0,12	5.023	45,59	27.307	2.566	30,87	3,11
FEV	466	80.902	-1,88	884	-9,61	87.048	-1,59	5.262	4,76	27.267	2.528	31,32	3,12
MAR	468	79.452	-1,79	1.436	62,44	84.113	-3,37	3.225	-38,71	26.527	2.746	31,54	3,46
ABR	468	78.466	-1,24	1.612	12,26	83.500	-0,73	3.422	6,11	23.898	2.234	28,62	2,85
MAI	465	78.225	-0,31	1.279	-20,66	83.336	-0,20	3.832	11,98	23.762	2.315	28,51	2,96
JUN	461	78.681	0,58	1.580	23,53	84.009	0,81	3.748	-2,19	24.282	2.345	28,90	2,98
JUL	462	78.656	-0,03	1.783	12,85	84.097	0,10	3.658	-2,40	24.028	2.375	28,57	3,02
AGO	465	79.611	1,21	2.658	49,07	86.782	3,19	4.513	23,37	24.417	2.342	28,14	2,94
SET	462	80.372	0,96	3.118	17,31	88.309	1,76	4.819	6,78	24.362	2.440	27,59	3,04
OUT	461	80.659	0,36	3.465	11,13	88.883	0,65	4.759	-1,25	23.830	2.331	26,81	2,89
NOV	462	80.217	-0,55	3.455	-0,29	88.373	-0,57	4.701	-1,22	24.219	2.451	27,41	3,06
DEZ	460	79.088	-1,41	3.238	-6,28	87.031	-1,52	4.705	0,09	24.152	2.687	27,75	3,40

FONTE: CGPRO/SAP

EVOLUÇÃO POR TIPO DE MÃO-DE-OBRA EMPREGADA NO POLO INDUSTRIAL DE MANAUS 2014 / 2019

MESES	EMPRESAS INFORMANTES	MÃO-DE-OBRA											
		EFETIVA (A)	VARIÇÃO MENSAL (%)	TEMPORÁRIA (B)	VARIÇÃO MENSAL (%)	TOTAL C=(A+B+D)	VARIÇÃO MENSAL (%)	TERCEIRIZADA (D)	VARIÇÃO MENSAL	FEMININA (E)	PNE'S (F)	PARTICIPAÇÃO	
												E/C	F/A
JAN/2017	469	80.586	1,89	1.941	-40,06	86.921	-0,13	4.394	-6,61	24.526	2.739	28,22	3,40
FEV	464	79.795	-0,98	1.560	-19,63	85.894	-1,18	4.539	3,30	24.440	2.518	28,45	3,16
MAR	463	79.591	-0,26	1.310	-16,03	85.662	-0,27	4.761	4,89	24.611	2.344	28,73	2,95
ABR	462	79.114	-0,60	1.360	3,82	85.112	-0,64	4.638	-2,58	24.166	2.231	28,39	2,82
MAI	459	78.434	-0,86	2.007	47,57	85.020	-0,11	4.579	-1,27	24.243	2.232	28,51	2,85
JUN	460	78.331	-0,13	1.994	-0,65	84.693	-0,38	4.368	-4,61	24.011	2.236	28,35	2,85
JUL	461	79.803	1,88	3.783	89,72	87.145	2,90	3.559	-18,52	23.973	2.205	27,51	2,76
AGO	461	78.898	-1,13	2.972	-21,44	86.594	-0,63	4.724	32,73	23.804	2.251	27,49	2,85
SET	462	79.421	0,66	3.479	17,06	88.068	1,70	5.168	9,40	23.547	2.192	26,74	2,76
OUT	456	79.751	0,42	4.882	40,33	88.859	0,90	4.226	-18,23	25.511	2.486	28,71	3,12
NOV	460	80.252	0,63	4.280	-12,33	90.083	1,38	5.551	31,35	24.007	2.284	26,65	2,85
DEZ	461	79.355	-1,12	4.215	-1,52	88.553	-1,70	4.983	-10,23	23.784	2.423	26,86	3,05
JAN/2018	461	80.016	0,83	3.189	-24,34	88.129	-0,48	4.924	-1,18	22.977	2.196	26,07	2,74
FEV	459	80.995	1,22	3.129	-1,88	89.093	1,09	4.969	0,91	23.602	2.234	26,49	2,76
MAR	453	79.659	-1,65	3.214	2,72	87.685	-1,58	4.812	-3,16	23.228	2.200	26,49	2,76
ABR	458	79.075	-0,73	3.140	-2,30	87.012	-0,77	4.797	-0,31	23.118	2.304	26,57	2,91
MAI	455	77.961	-1,41	3.102	-1,21	86.332	-0,78	5.269	9,84	22.900	2.201	26,53	2,82
JUN	455	77.862	-0,13	2.961	-4,55	86.005	-0,38	5.182	-1,65	22.712	3.255	26,41	4,18
JUL	454	78.192	0,42	3.427	15,74	86.690	0,80	5.071	-2,14	22.958	2.530	26,48	3,24
AGO	456	78.510	0,41	3.892	13,57	87.600	1,05	5.198	2,50	22.954	2.269	26,20	2,89
SET	448	78.586	0,10	4.477	15,03	88.271	0,77	5.208	0,19	22.867	2.252	25,91	2,87
OUT	447	78.233	-0,45	4.905	9,56	88.313	0,05	5.175	-0,63	23.486	2.279	26,59	2,91
NOV	450	78.393	0,20	5.068	3,32	88.635	0,36	5.174	-0,02	23.183	2.325	26,16	2,97
DEZ	444	76.844	-1,98	4.620	-8,84	86.787	-2,08	5.323	2,88	22.533	2.666	25,96	3,47
JAN/2019	458	78.086	1,62	3.550	-23,16	87.197	0,47	5.561	4,47	22.811	2.482	26,16	3,18
FEV	454	77.969	-0,15	3.140	-11,55	86.921	-0,32	5.812	4,51	23.037	2.290	26,50	2,94
MAR	453	77.997	0,04	3.187	1,50	86.542	-0,44	5.358	-7,81	22.795	2.356	26,34	3,02
ABR	448	78.158	0,21	3.383	6,15	86.301	-0,28	4.760	-11,16	22.613	2.324	26,20	2,97
MAI	445	78.602	0,57	4.472	32,19	88.545	2,60	5.471	14,94	22.363	2.249	25,26	2,86
JUN	442	79.108	0,64	4.493	0,47	88.961	0,47	5.360	-2,03	22.802	2.342	25,63	2,96
JUL	440	79.516	0,52	4.830	7,50	89.783	0,92	5.437	1,44	22.982	2.569	25,60	3,23
AGO	438	79.798	0,35	4.867	0,77	90.788	1,12	6.123	12,62	22.969	2.376	25,30	2,98
SET	429	79.279	-0,65	5.629	15,66	90.906	0,13	5.998	-2,04	22.944	2.412	25,24	3,04
OUT	426	79.904	0,79	5.872	4,32	92.029	1,24	6.253	4,25	22.992	2.457	24,98	3,07

FONTES: CGPRO/SAP

SETOR INDUSTRIAL
EVOLUÇÃO DA MÃO-DE-OBRA DO POLO INDUSTRIAL DE MANAUS - PIM

ANO	QUANTIDADE DE MÃO-DE-OBRA (*)												MÉDIA MENSAL DE MÃO-DE-OBRA	MÉDIA MENSAL DE EMPRESAS(**)
	JAN	FEV	MAR	ABR	MAI	JUN	JUL	AGO	SET	OUT	NOV	DEZ		
2014	126.128	126.647	126.572	125.711	122.277	120.296	119.949	120.211	120.566	120.198	119.531	118.048	122.177	492
2015	117.916	116.372	115.458	112.761	107.931	104.952	102.406	100.743	100.710	97.570	94.808	88.561	105.015	481
2016	88.456	87.048	84.113	83.500	83.336	84.009	84.097	86.782	88.309	88.883	88.373	87.031	86.161	464
2017	86.921	85.894	85.662	85.112	85.020	84.693	87.145	86.594	88.068	88.859	90.083	88.553	86.883	461
2018	88.129	89.093	87.685	87.012	86.332	86.005	86.690	87.600	88.271	88.313	88.635	86.787	87.546	453
2019 (***)	87.197	86.921	86.542	86.301	88.545	88.961	89.783	90.788	90.906	92.029	-	-	88.797	443

(*) Mão-de-obra Efetiva + Temporária + Terceirizada

(**) Corresponde a média mensal de Empresas informantes do Sistema de Indicadores Industriais, com Projetos Plenos aprovados pelo Conselho de Administração da SUFRAMA

(***) Dados parciais.

FONTE: CGPRO/SAP

COMPARATIVO DA EVOLUÇÃO DA MÃO-DE-OBRA DO POLO INDUSTRIAL DE MANAUS – DE JANEIRO A OUTUBRO DE CADA ANO

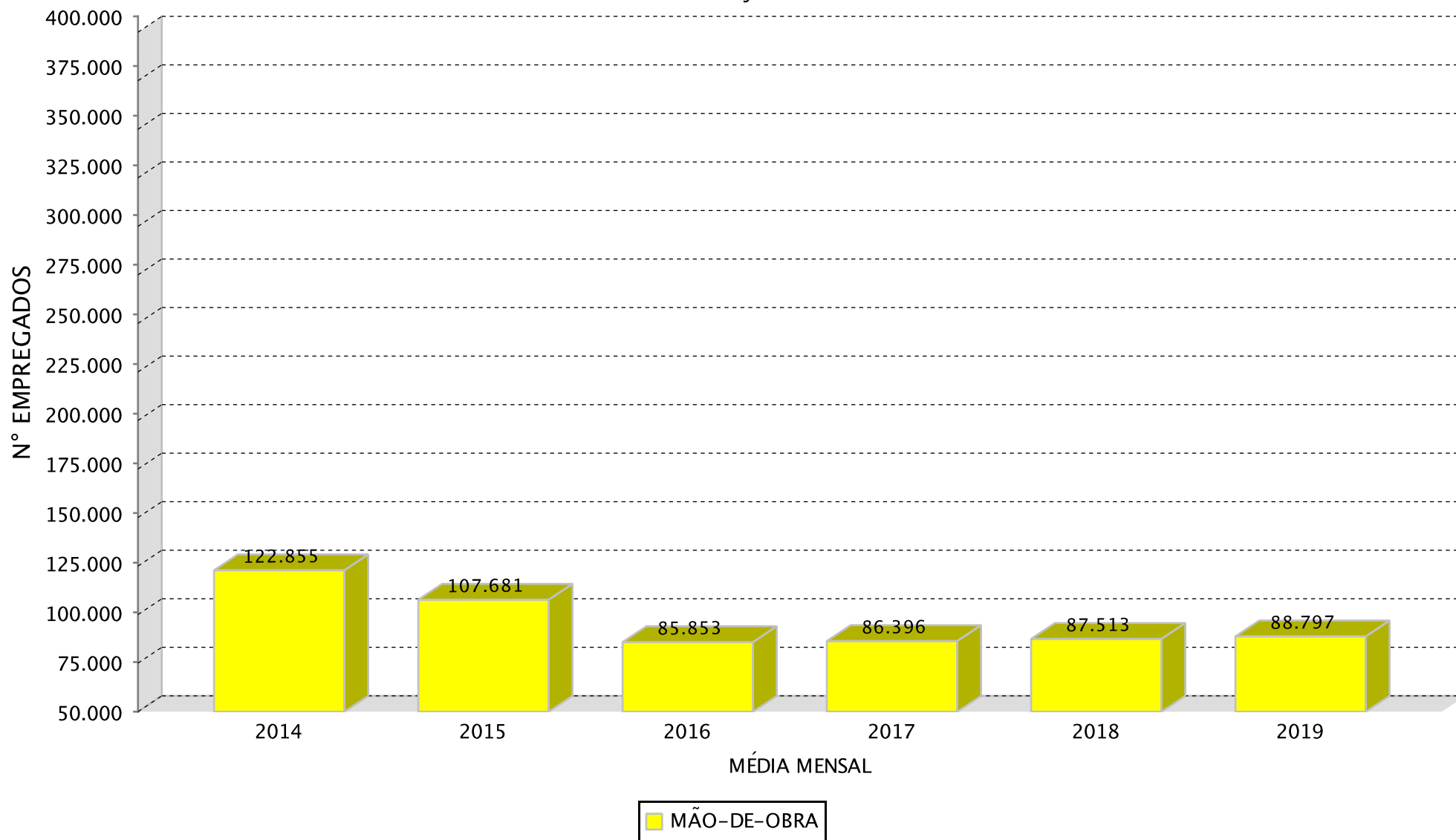

(*)Dados parciais.

SETOR INDUSTRIAL

EVOLUÇÃO DA MÃO-DE-OBRA DO PIM POR SUBSETORES DE ATIVIDADES(*)

SUBSETORES	ANOS					
	2014	2015	2016	2017	2018	2019(**)
Sem subsetor(Polo)	-	-	-	37	7	2
Eletroeletrônico(***)	52.302	41.226	32.573	36.198	35.715	41.167
Relojoeiro	2.156	2.039	1.916	2.089	2.112	2.556
Duas rodas	18.225	16.645	13.776	12.551	13.204	17.639
Termoplástico	11.022	9.479	7.430	7.423	7.969	9.388
Bebidas	2.048	2.091	2.021	2.342	2.349	2.605
Metalúrgico	8.704	7.594	5.646	5.684	5.768	7.044
Mecânico	9.994	8.772	6.671	5.505	5.178	6.841
Madeireiro	745	724	707	699	695	912
Papel e papelão	2.361	2.264	2.024	2.346	2.360	2.863
Couros e similares	-	-	-	-	-	95
Químico	2.977	3.244	3.543	3.221	3.356	3.599
Material de limpeza e velas	36	42	42	35	34	37
Vestuário e calçados	409	398	301	280	242	280
Produtos Alimentícios	877	908	881	822	879	1.228
Editorial e gráfico	849	670	472	474	468	539
Têxtil	855	792	391	416	375	454
Mineral não metálico	564	503	810	302	294	402
Mobiliário	473	410	471	662	705	852
Beneficiamento de borracha	734	726	798	790	721	648
Ótico	571	631	634	648	630	736
Brinquedos	848	523	293	320	705	774
Isqueiros, canetas e barbeadores descartáveis	3.363	3.260	3.222	3.016	2.793	2.942
Naval	1.548	1.675	1.346	844	796	739
DIVERSOS	516	401	191	178	192	261
TOTAIS	122.177	105.017	86.159	86.882	87.547	104.603

(*) Dados médios mensais de Mão-de-obra efetiva + temporária + terceirizada

(**) Dados parciais.

(***) Inclusive bens de informática.

Fonte: CGPRO/SAP

SETOR INDUSTRIAL

EVOLUÇÃO DA MÃO-DE-OBRA DO PIM POR SUBSETORES DE ATIVIDADES(*)

CRESCIMENTO DOS SUBSETORES	ANOS				
	2015	2016	2017	2018	2019**
Sem subsetor(Polo)	-	-	-	-81,08%	-71,43%
Eletroeletrônico(***)	-21,18%	-20,99%	11,13%	-1,33%	15,27%
Relojoeiro	-5,43%	-6,03%	9,03%	1,10%	21,02%
Duas rodas	-8,67%	-17,24%	-8,89%	5,20%	33,59%
Termoplástico	-14,00%	-21,62%	-0,09%	7,36%	17,81%
Bebidas	2,10%	-3,35%	15,88%	0,30%	10,90%
Metalúrgico	-12,75%	-25,65%	0,67%	1,48%	22,12%
Mecânico	-12,23%	-23,95%	-17,48%	-5,94%	32,12%
Madeireiro	-2,82%	-2,35%	-1,13%	-0,57%	31,22%
Papel e papelão	-4,11%	-10,60%	15,91%	0,60%	21,31%
Couros e similares	-	-	-	-	-
Químico	8,97%	9,22%	-9,09%	4,19%	7,24%
Material de limpeza e velas	16,67%	0,00%	-16,67%	-2,86%	8,82%
Vestuário e calçados	-2,69%	-24,37%	-6,98%	-13,57%	15,70%
Produtos Alimentícios	3,53%	-2,97%	-6,70%	6,93%	39,70%
Editorial e gráfico	-21,08%	-29,55%	0,42%	-1,27%	15,17%
Têxtil	-7,37%	-50,63%	6,39%	-9,86%	21,07%
Mineral não metálico	-10,82%	61,03%	-62,72%	-2,65%	36,73%
Mobiliário	-13,32%	14,88%	40,55%	6,50%	20,85%
Beneficiamento de borracha	-1,09%	9,92%	-1,00%	-8,73%	-10,12%
Ótico	10,51%	0,48%	2,21%	-2,78%	16,83%
Brinquedos	-38,33%	-43,98%	9,22%	120,31%	9,79%
Isqueiros, canetas e barbeadores descartáveis	-3,06%	-1,17%	-6,39%	-7,39%	5,33%
Naval	8,20%	-19,64%	-37,30%	-5,69%	-7,16%
DIVERSOS	-22,29%	-52,37%	-6,81%	7,87%	35,94%
CRESC. ANO/ANO	-14,05 %	-17,96 %	0,84 %	0,77 %	19,48 %

(*) Dados médios mensais de Mão-de-obra efetiva + temporária + terceirizada

(**) - Dados Parciais

(***) Inclusive Bens de Informática

Fonte: CGPRO/SAP

SETOR INDUSTRIAL
EVOLUÇÃO DA MÃO-DE-OBRA DO POLO INDUSTRIAL DE MANAUS (*)

ANO	MÉDIA DE EMPRESAS	FAIXAS SALARIAIS							MÉDIA MENSAL
		ATÉ 1,5 S.M.	1,5 A 2,0 S.M.	2,0 A 4,0 S.M.	4,0 A 6,0 S.M.	6,0 A 10,0 S.M.	10,0 A 15,0 S.M.	ACIMA DE 15 S.	
2014	492	48.575	23.996	25.430	7.439	5.022	1.995	1.470	113.927
2015	482	38.054	21.453	23.546	7.119	4.897	1.952	1.492	98.513
2016	464	30.013	16.138	19.620	6.441	4.394	1.792	1.333	79.732
2017	462	30.891	16.867	18.849	6.044	4.066	1.584	1.144	79.444
2018	453	31.013	16.387	18.541	5.954	4.063	1.602	1.134	78.694
2019 (**)	443	29.896	17.115	19.092	5.798	4.184	1.625	1.130	78.842

(*) Exceto Mão-de-obra Terceirizada e Temporária.

(**) Dados parciais.

FONTE: CGPRO/SAP

INCENTIVOS FISCAIS DADOS ICM'S



Ministério do
Desenvolvimento, Indústria
e Comércio Exterior



SETOR INDUSTRIAIS
MOVIMENTAÇÃO DO ICMS DO POLO INDUSTRIAL DE MANAUS - 2014

(Valores Nominais em R\$ 1,00)

SUBSETORES	ICMS Recolhido	ICMS Restituído	ICMS Devido
Eletroeletrônico(*)	222.002.731	2.765.042.821	2.987.045.552
Relojoeiro	37.903.356	52.071.679	89.975.035
Duas rodas	204.890.772	434.634.379	639.525.151
Termoplástico	26.133.177	242.719.190	268.852.367
Bebidas	14.020.574	13.997.522	28.018.096
Metalúrgico	37.973.439	196.760.715	234.734.154
Mecânico	8.617.988	411.681.407	420.299.395
Madeireiro	327.064	257.464	584.528
Papel e papelão	4.536.262	20.109.066	24.645.328
Químico	150.843.426	1.131.555.719	1.282.399.145
Material de limpeza e velas	173	1.609	1.782
Vestuário e calçados	369.845	894.694	1.264.539
Produtos Alimentícios	7.152.455	5.988.868	13.141.323
Editorial e gráfico	370.557	1.891.552	2.262.109
Têxtil	1.729.609	4.644.375	6.373.984
Mineral não metálico	5.918.634	6.068.632	11.987.266
Mobiliário	58.062	3.385.865	3.443.927
Beneficiamento de borracha	91.646	14.777.716	14.869.362
Ótico	4.251.490	30.097.134	34.348.624
Brinquedos	160	72.576.852	72.577.012
Isqueiros, canetas e barbeadores descartáveis	67.674.890	81.672.285	149.347.175
Naval	29.384	7.043.969	7.073.353
DIVERSOS	513.101	631.647	1.144.748
TOTAIS	795.408.795	5.498.505.160	6.293.913.955

OBS.: Tributação efetivada sobre os valores faturados na saída dos produtos.

(*) Inclusive bens de informática.

Fonte: CGPRO/SAP

SETOR INDUSTRIAIS
MOVIMENTAÇÃO DO ICMS DO POLO INDUSTRIAL DE MANAUS - 2015

(Valores Nominais em R\$ 1,00)

SUBSETORES	ICMS Recolhido	ICMS Restituído	ICMS Devido
Eletroeletrônico(*)	145.643.617	3.043.386.015	3.189.029.632
Relojoeiro	30.556.580	44.170.155	74.726.735
Duas rodas	183.893.164	420.231.080	604.124.244
Termoplástico	26.659.191	237.008.050	263.667.241
Bebidas	14.648.821	14.518.962	29.167.783
Metalúrgico	68.669.708	255.828.180	324.497.888
Mecânico	6.171.569	342.596.349	348.767.918
Madeireiro	70.764	232.606	303.370
Papel e papelão	3.369.331	9.311.907	12.681.238
Químico	137.115.969	1.169.052.408	1.306.168.377
Material de limpeza e velas	1.448	13.420	14.868
Vestuário e calçados	495.136	1.026.653	1.521.789
Produtos Alimentícios	1.201.031	5.900.115	7.101.146
Editorial e gráfico	328.026	2.739.017	3.067.043
Têxtil	0	4.909.954	4.909.954
Mineral não metálico	4.226.477	4.502.214	8.728.691
Mobiliário	19.269	3.631.268	3.650.537
Beneficiamento de borracha	55.922	21.320.051	21.375.973
Ótico	8.115.402	29.757.416	37.872.818
Brinquedos	0	39.346.361	39.346.361
Isqueiros, canetas e barbeadores descartáveis	48.236.385	57.673.615	105.910.000
Naval	115.702	13.357.694	13.473.396
DIVERSOS	11.212.766	1.253.509	12.466.275
TOTAIS	690.806.278	5.721.766.999	6.412.573.277

OBS.: Tributação efetivada sobre os valores faturados na saída dos produtos.

(*) Inclusive bens de informática.

Fonte: CGPRO/SAP

SETOR INDUSTRIAIS
MOVIMENTAÇÃO DO ICMS DO POLO INDUSTRIAL DE MANAUS - 2016

(Valores Nominais em R\$ 1,00)

SUBSETORES	ICMS Recolhido	ICMS Restituído	ICMS Devido
Eletroeletrônico(*)	194.555.255	2.653.781.760	2.848.337.015
Relojoeiro	33.574.393	45.137.718	78.712.111
Duas rodas	155.380.276	365.497.840	520.878.116
Termoplástico	25.938.937	254.939.382	280.878.319
Bebidas	15.112.430	10.066.553	25.178.983
Metalúrgico	59.484.506	267.205.385	326.689.891
Mecânico	8.756.342	209.343.959	218.100.301
Madeireiro	74.853	297.157	372.010
Papel e papelão	4.152.023	14.412.831	18.564.854
Químico	140.773.419	1.167.665.232	1.308.438.651
Material de limpeza e velas	2.603	24.107	26.710
Vestuário e calçados	287.331	630.164	917.495
Produtos Alimentícios	1.037.024	5.677.329	6.714.353
Editorial e gráfico	1.672.775	2.603.884	4.276.659
Têxtil	0	2.458.640	2.458.640
Mineral não metálico	6.505.776	7.984.105	14.489.881
Mobiliário	1.108.385	2.491.977	3.600.362
Beneficiamento de borracha	5.340.921	16.330.700	21.671.621
Ótico	4.107.319	38.019.084	42.126.403
Brinquedos	1.572.940	2.319.399	3.892.339
Isqueiros, canetas e barbeadores descartáveis	70.588.410	84.849.671	155.438.081
Naval	231.373	13.993.256	14.224.629
DIVERSOS	262.152	1.103.777	1.365.929
TOTAIS	730.519.443	5.166.833.910	5.897.353.353

OBS.: Tributação efetivada sobre os valores faturados na saída dos produtos.

(*) Inclusive bens de informática.

Fonte: CGPRO/SAP

SETOR INDUSTRIAIS
MOVIMENTAÇÃO DO ICMS DO POLO INDUSTRIAL DE MANAUS - 2017

(Valores Nominais em R\$ 1,00)

SUBSETORES	ICMS Recolhido	ICMS Restituído	ICMS Devido
Eletroeletrônico(*)	259.597.806	3.201.743.216	3.461.341.022
Relojoeiro	63.477.475	42.555.802	106.033.277
Duas rodas	148.574.917	364.009.276	512.584.193
Termoplástico	24.457.319	259.517.661	283.974.980
Bebidas	11.690.189	12.615.907	24.306.096
Metalúrgico	90.185.677	270.671.696	360.857.373
Mecânico	10.680.514	250.942.600	261.623.114
Madeireiro	93.462	281.170	374.632
Papel e papelão	14.874.940	116.799.997	131.674.937
Químico	152.904.358	1.070.015.576	1.222.919.934
Material de limpeza e velas	743	6.877	7.620
Vestuário e calçados	409.444	1.057.809	1.467.253
Produtos Alimentícios	932.271	4.842.785	5.775.056
Editorial e gráfico	413.030	2.827.749	3.240.779
Têxtil	0	3.096.433	3.096.433
Mineral não metálico	1.720.847	4.798.026	6.518.873
Mobiliário	1.209.244	3.682.492	4.891.736
Beneficiamento de borracha	325.744	20.299.482	20.625.226
Ótico	3.655.166	33.833.689	37.488.855
Brinquedos	31.008	8.245.431	8.276.439
Isqueiros, canetas e barbeadores descartáveis	72.743.162	87.630.045	160.373.207
Naval	110.083	1.095.575	1.205.658
DIVERSOS	285.202	120.198	405.400
TOTAIS	858.372.601	5.760.689.492	6.619.062.093

OBS.: Tributação efetivada sobre os valores faturados na saída dos produtos.

(*) Inclusive bens de informática.

Fonte: CGPRO/SAP

SETOR INDUSTRIAIS
MOVIMENTAÇÃO DO ICMS DO POLO INDUSTRIAL DE MANAUS - 2018

(Valores Nominais em R\$ 1,00)

SUBSETORES	ICMS Recolhido	ICMS Restituído	ICMS Devido
Eletroeletrônico(*)	289.154.870	4.277.787.452	4.566.942.322
Relojoeiro	32.177.583	38.427.288	70.604.871
Duas rodas	177.277.101	436.938.066	614.215.167
Termoplástico	34.853.620	288.356.396	323.210.016
Bebidas	19.404.321	27.460.677	46.864.998
Metalúrgico	92.338.703	309.920.577	402.259.280
Mecânico	26.092.637	290.337.213	316.429.850
Madeireiro	31.501	158.346	189.847
Papel e papelão	4.114.549	110.353.233	114.467.782
Químico	200.043.309	1.542.293.761	1.742.337.070
Material de limpeza e velas	0	0	0
Vestuário e calçados	335.548	776.023	1.111.571
Produtos Alimentícios	1.502.363	7.201.083	8.703.446
Editorial e gráfico	396.495	2.178.051	2.574.546
Têxtil	27.033	2.525.431	2.552.464
Mineral não metálico	1.610.320	3.595.953	5.206.273
Mobiliário	1.987.786	2.575.767	4.563.553
Beneficiamento de borracha	170.956	297.313.539	297.484.495
Ótico	3.672.170	33.991.115	37.663.285
Brinquedos	1.617.017	32.187.237	33.804.254
Isqueiros, canetas e barbeadores descartáveis	64.706.416	77.728.992	142.435.408
Naval	121.867	23.249.026	23.370.893
DIVERSOS	282.039	356.870	638.909
TOTAIS	951.918.204	7.805.712.096	8.757.630.300

OBS.: Tributação efetivada sobre os valores faturados na saída dos produtos.

(*) Inclusive bens de informática.

Fonte: CGPRO/SAP

SETOR INDUSTRIAIS
MOVIMENTAÇÃO DO ICMS DO POLO INDUSTRIAL DE MANAUS - 2019()**

(Valores Nominais em R\$ 1,00)

SUBSETORES	ICMS Recolhido	ICMS Restituído	ICMS Devido
Eletroeletrônico(*)	228.532.399	3.575.833.952	3.804.366.351
Relojoeiro	26.569.553	30.587.564	57.157.117
Duas rodas	192.379.876	454.152.328	646.532.204
Termoplástico	34.241.065	287.007.500	321.248.565
Bebidas	18.628.695	24.745.719	43.374.414
Metalúrgico	87.837.121	290.049.275	377.886.396
Mecânico	127.534.308	134.653.914	262.188.222
Madeireiro	1.865	9.035	10.900
Papel e papelão	3.827.131	13.815.226	17.642.357
Couros e similares	2.764	25.589	28.353
Químico	116.753.837	1.050.910.768	1.167.664.605
Material de limpeza e velas	0	0	0
Vestuário e calçados	264.646	520.248	784.894
Produtos Alimentícios	1.436.120	14.466.210	15.902.330
Editorial e gráfico	507.313	1.912.999	2.420.312
Têxtil	316	3.649.429	3.649.745
Mineral não metálico	1.868.832	6.471.324	8.340.156
Mobiliário	1.874.942	2.102.795	3.977.737
Beneficiamento de borracha	196.971	15.095.102	15.292.073
Ótico	4.196.111	38.340.961	42.537.072
Brinquedos	9.180.976	57.270.900	66.451.876
Isqueiros, canetas e barbeadores descartáveis	112.806.150	57.801.779	170.607.929
Naval	229.835	2.370.605	2.600.440
DIVERSOS	159.833	144.286	304.119
TOTAIS	969.030.659	6.061.937.508	7.030.968.167

OBS.: Tributação efetivada sobre os valores faturados na saída dos produtos.

(*) Inclusive bens de informática.

(**) Dados parciais.

Fonte: CGPRO/SAP

SETOR INDUSTRIAIS
MOVIMENTAÇÃO DO ICMS DO POLO INDUSTRIAL DE MANAUS - 2014

(Valores em US\$ 1,00)

SUBSETORES	ICMS Recolhido	ICMS Restituído	ICMS Devido
Eletroeletrônico(*)	94.604.145	1.178.559.376	1.273.163.521
Relojoeiro	16.067.876	22.120.770	38.188.645
Duas rodas	87.091.754	184.623.037	271.714.790
Termoplástico	11.151.515	103.463.415	114.614.930
Bebidas	5.951.794	5.935.446	11.887.240
Metalúrgico	15.870.059	82.954.243	98.824.302
Mecânico	3.651.229	172.276.879	175.928.108
Madeireiro	138.353	111.766	250.120
Papel e papelão	1.895.441	8.167.325	10.062.767
Químico	63.196.011	479.320.273	542.516.285
Material de limpeza e velas	77	719	797
Vestuário e calçados	157.531	379.959	537.490
Produtos Alimentícios	3.126.642	2.552.227	5.678.869
Editorial e gráfico	158.318	798.030	956.349
Têxtil	737.502	1.969.125	2.706.628
Mineral não metálico	2.555.967	2.628.565	5.184.532
Mobiliário	24.942	1.436.301	1.461.243
Beneficiamento de borracha	39.098	6.280.688	6.319.786
Ótico	1.801.711	12.791.728	14.593.439
Brinquedos	67	30.897.323	30.897.390
Isqueiros, canetas e barbeadores descartáveis	28.824.362	34.788.480	63.612.842
Naval	12.702	2.776.284	2.788.985
DIVERSOS	219.937	276.553	496.489
TOTAIS	337.277.033	2.335.108.512	2.672.385.547

OBS.: Tributação efetivada sobre os valores faturados na saída dos produtos.

(*) Inclusive bens de informática.

Fonte: CGPRO/SAP

SETOR INDUSTRIAIS
MOVIMENTAÇÃO DO ICMS DO POLO INDUSTRIAL DE MANAUS - 2015

(Valores em US\$ 1,00)

SUBSETORES	ICMS Recolhido	ICMS Restituído	ICMS Devido
Eletroeletrônico(*)	45.493.170	949.401.800	994.894.970
Relojoeiro	9.243.617	13.311.282	22.554.899
Duas rodas	56.807.135	129.730.863	186.537.998
Termoplástico	8.167.676	72.689.927	80.857.603
Bebidas	4.463.090	4.431.931	8.895.021
Metalúrgico	20.724.518	75.405.186	96.129.705
Mecânico	1.689.649	101.807.492	103.497.141
Madeireiro	21.802	66.221	88.023
Papel e papelão	1.040.529	2.832.009	3.872.539
Químico	41.456.049	352.527.655	393.983.704
Material de limpeza e velas	401	3.715	4.116
Vestuário e calçados	152.784	305.185	457.970
Produtos Alimentícios	371.542	1.817.364	2.188.906
Editorial e gráfico	100.309	819.994	920.303
Têxtil	0	1.524.022	1.524.022
Mineral não metálico	1.401.755	1.504.332	2.906.087
Mobiliário	6.102	1.120.903	1.127.005
Beneficiamento de borracha	16.775	6.441.333	6.458.108
Ótico	2.412.925	9.046.214	11.459.139
Brinquedos	0	11.227.787	11.227.787
Isqueiros, canetas e barbeadores descartáveis	14.706.532	17.597.133	32.303.665
Naval	33.540	3.734.844	3.768.384
DIVERSOS	3.676.507	374.750	4.051.256
TOTAIS	211.986.407	1.757.721.942	1.969.708.351

OBS.: Tributação efetivada sobre os valores faturados na saída dos produtos.

(*) Inclusive bens de informática.

Fonte: CGPRO/SAP

SETOR INDUSTRIAIS
MOVIMENTAÇÃO DO ICMS DO POLO INDUSTRIAL DE MANAUS - 2016

(Valores em US\$ 1,00)

SUBSETORES	ICMS Recolhido	ICMS Restituído	ICMS Devido
Eletroeletrônico(*)	57.365.196	783.746.839	841.112.034
Relojoeiro	9.895.054	13.297.662	23.192.716
Duas rodas	45.724.210	107.606.259	153.330.469
Termoplástico	7.610.263	74.720.560	82.330.823
Bebidas	4.484.388	2.944.842	7.429.230
Metalúrgico	17.882.696	78.578.676	96.461.373
Mecânico	2.569.033	61.908.936	64.477.969
Madeireiro	22.508	86.546	109.054
Papel e papelão	1.219.710	4.256.497	5.476.208
Químico	41.491.143	344.009.532	385.500.675
Material de limpeza e velas	744	6.889	7.633
Vestuário e calçados	83.265	179.299	262.564
Produtos Alimentícios	302.624	1.655.249	1.957.873
Editorial e gráfico	467.964	768.018	1.235.983
Têxtil	0	722.705	722.705
Mineral não metálico	1.888.747	2.323.706	4.212.454
Mobiliário	326.287	730.001	1.056.289
Beneficiamento de borracha	1.639.749	4.700.122	6.339.871
Ótico	1.210.518	11.205.060	12.415.578
Brinquedos	449.921	619.165	1.069.086
Isqueiros, canetas e barbeadores descartáveis	20.940.633	25.171.565	46.112.198
Naval	67.296	4.168.198	4.235.494
DIVERSOS	74.411	319.965	394.376
TOTAIS	215.716.360	1.523.726.291	1.739.442.655

OBS.: Tributação efetivada sobre os valores faturados na saída dos produtos.

(*) Inclusive bens de informática.

Fonte: CGPRO/SAP

SETOR INDUSTRIAIS
MOVIMENTAÇÃO DO ICMS DO POLO INDUSTRIAL DE MANAUS - 2017

(Valores em US\$ 1,00)

SUBSETORES	ICMS Recolhido	ICMS Restituído	ICMS Devido
Eletroeletrônico(*)	81.294.957	999.726.120	1.081.021.077
Relojoeiro	19.914.780	13.265.576	33.180.356
Duas rodas	46.569.824	114.112.661	160.682.485
Termoplástico	7.662.328	81.395.155	89.057.483
Bebidas	3.655.316	3.938.481	7.593.797
Metalúrgico	28.228.626	84.478.780	112.707.405
Mecânico	3.360.527	78.557.882	81.918.409
Madeireiro	29.762	88.278	118.039
Papel e papelão	4.633.008	36.381.831	41.014.839
Químico	47.693.171	334.662.970	382.356.141
Material de limpeza e velas	240	2.221	2.461
Vestuário e calçados	128.726	332.851	461.577
Produtos Alimentícios	291.917	1.519.601	1.811.518
Editorial e gráfico	129.434	885.080	1.014.514
Têxtil	0	970.894	970.894
Mineral não metálico	539.697	1.500.901	2.040.598
Mobiliário	379.426	1.155.289	1.534.715
Beneficiamento de borracha	102.803	6.342.081	6.444.884
Ótico	1.146.589	10.613.293	11.759.883
Brinquedos	9.575	2.547.044	2.556.619
Isqueiros, canetas e barbeadores descartáveis	22.765.032	27.424.103	50.189.134
Naval	34.363	333.716	368.078
DIVERSOS	89.380	38.018	127.398
TOTAIS	268.659.481	1.800.272.826	2.068.932.304

OBS.: Tributação efetivada sobre os valores faturados na saída dos produtos.

(*) Inclusive bens de informática.

Fonte: CGPRO/SAP

SETOR INDUSTRIAIS
MOVIMENTAÇÃO DO ICMS DO POLO INDUSTRIAL DE MANAUS - 2018

(Valores em US\$ 1,00)

SUBSETORES	ICMS Recolhido	ICMS Restituído	ICMS Devido
Eletroeletrônico(*)	80.685.522	1.164.146.208	1.244.831.730
Relojoeiro	8.801.957	10.503.420	19.305.377
Duas rodas	48.408.109	119.136.480	167.544.589
Termoplástico	9.483.279	78.302.004	87.785.283
Bebidas	5.196.810	7.376.738	12.573.548
Metalúrgico	25.148.507	84.169.902	109.318.409
Mecânico	6.694.014	81.077.751	87.771.764
Madeireiro	8.411	45.251	53.662
Papel e papelão	1.132.252	27.412.922	28.545.174
Químico	53.740.733	412.235.786	465.976.518
Material de limpeza e velas	0	0	0
Vestuário e calçados	91.028	211.754	302.782
Produtos Alimentícios	403.042	1.940.587	2.343.630
Editorial e gráfico	106.639	586.494	693.133
Têxtil	7.134	711.506	718.641
Mineral não metálico	440.152	1.014.299	1.454.451
Mobiliário	546.339	709.278	1.255.618
Beneficiamento de borracha	46.677	87.684.376	87.731.053
Ótico	1.004.507	9.298.132	10.302.639
Brinquedos	498.804	8.266.633	8.765.437
Isqueiros, canetas e barbeadores descartáveis	17.519.995	21.049.011	38.569.006
Naval	33.763	6.753.559	6.787.322
DIVERSOS	77.458	101.248	178.706
TOTAIS	260.075.132	2.122.733.339	2.382.808.472

OBS.: Tributação efetivada sobre os valores faturados na saída dos produtos.

(*) Inclusive bens de informática.

Fonte: CGPRO/SAP

SETOR INDUSTRIAIS
MOVIMENTAÇÃO DO ICMS DO POLO INDUSTRIAL DE MANAUS - 2019()**

(Valores em US\$ 1,00)

SUBSETORES	ICMS Recolhido	ICMS Restituído	ICMS Devido
Eletroeletrônico(*)	58.254.530	913.803.721	972.058.251
Relojoeiro	6.779.234	7.805.169	14.584.404
Duas rodas	48.982.302	115.712.603	164.694.906
Termoplástico	8.758.242	73.409.977	82.168.219
Bebidas	4.749.352	6.318.456	11.067.808
Metalúrgico	22.519.991	74.470.002	96.989.993
Mecânico	32.217.454	34.446.389	66.663.843
Madeireiro	464	2.234	2.699
Papel e papelão	976.318	3.522.977	4.499.295
Couros e similares	667	6.178	6.845
Químico	29.906.945	268.828.472	298.735.417
Material de limpeza e velas	0	0	0
Vestuário e calçados	67.627	133.362	200.989
Produtos Alimentícios	362.002	3.657.139	4.019.140
Editorial e gráfico	129.075	490.216	619.290
Têxtil	84	930.045	930.129
Mineral não metálico	478.403	1.649.104	2.127.508
Mobiliário	479.907	537.524	1.017.431
Beneficiamento de borracha	51.073	3.893.002	3.944.075
Ótico	1.069.475	9.771.174	10.840.648
Brinquedos	2.297.628	14.623.360	16.920.988
Isqueiros, canetas e barbeadores descartáveis	28.647.503	14.749.479	43.396.982
Naval	57.697	582.024	639.720
DIVERSOS	40.839	36.301	77.140
TOTAIS	246.826.812	1.549.378.908	1.796.205.720

OBS.: Tributação efetivada sobre os valores faturados na saída dos produtos.

(*) Inclusive bens de informática.

(**) Dados parciais.

Fonte: CGPRO/SAP