



Indicadores de Desempenho do

Polo Industrial de Manaus

2019-2024



MINISTÉRIO DO
DESENVOLVIMENTO,
INDÚSTRIA, COMÉRCIO
E SERVIÇOS

GOVERNO FEDERAL
BRASIL
UNIÃO E RECONSTRUÇÃO

SUMÁRIO

Página

1. ÍNDICES UTILIZADOS PARA APURAÇÃO DOS INDICADORES INDUSTRIAIS	3
2. PRINCIPAIS CUSTOS DE PRODUÇÃO x FATURAMENTO E RECEITA TOTAL EM R\$ E US\$	4
3. IMPORTAÇÃO DE INSUMOS DO PIM EM R\$ E US\$	5
4. EXPORTAÇÃO DE PRODUTOS DO PIM EM R\$ E US\$	6
5. GRÁFICO 1 - IMPORTAÇÃO E EXPORTAÇÃO	7
6. BALANÇA COMERCIAL	8
7. AQUISIÇÃO DE INSUMOS DO PIM - MÊS/MÊS DE 2019 A 2024 EM R\$ E US\$	9
8. FATURAMENTO DO PIM - MÊS/MÊS DE 2019 A 2024 EM R\$ E US\$	10
9. GRÁFICO 2 - AQUISIÇÃO DE INSUMOS DE PRODUÇÃO E FATURAMENTO 2019 A 2024 EM R\$ E US\$	11
10. RECEITA DO POLO INDUSTRIAL DE MANAUS - MÊS/MÊS DE 2019 A 2024 EM R\$ E US\$	12
11. INVESTIMENTOS REALIZADOS PELAS EMPRESAS DO PIM, POR SUBSETORES DE ATIVIDADE	13
12. AQUISIÇÃO DE INSUMOS E FATURAMENTO DO PIM - 2019 A 2024 EM R\$ E US\$	14
13. GRÁFICO 3 - AQUISIÇÃO DE INSUMOS DE PRODUÇÃO 2019 A 2024 EM R\$ E US\$	15
14. AQUISIÇÃO DE INSUMOS E FATURAMENTO POR SUBSETOR - 2019 A 2024 EM R\$ E US\$	16
15. FATURAMENTO POR SUBSETORES DE ATIVIDADES (EM R\$ E US\$)	27
16. GRÁFICO 4 - PARTICIPAÇÃO DOS SUBSETORES DE ATIVIDADES NO FATURAMENTO DO PIM	29
17. FATURAMENTO MENSAL DOS SUBSETORES	30
18. CAPA 2 - PRINCIPAIS PRODUTOS , INSUMOS E PRODUTOS EXPORTADOS	43
19. PRODUÇÃO, VENDA E FATURAMENTO DOS PRINCIPAIS PRODUTOS (2023 E 2024)	44
20. PRODUÇÃO MENSAL DOS PRINCIPAIS PRODUTOS POR GRUPO	46
21. PRODUÇÃO, VENDA E FATURAMENTO DOS PRINCIPAIS COMPONENTES E INSUMOS(2023 A 2024)	63
22. PRINCIPAIS PRODUTOS PRODUZIDOS E EXPORTADOS	65
23. CAPA 3 - MÃO-DE-OBRA	67
24. SALÁRIOS, ENCARGOS E BENEFÍCIOS SOCIAIS X MÃO-DE-OBRA OCUPADA - 2019 EM R\$ E US\$	68
25. PARTICIPAÇÃO DOS DISPÊNDIOS COM MÃO-DE-OBRA NO FATURAMENTO DO PIM - 2019 A 2024	80
26. SALÁRIOS X MÃO-DE-OBRA OCUPADA - 2019 EM R\$ E US\$	81
27. MOVIMENTAÇÃO DA MÃO-DE-OBRA DO PIM - 2019 A 2024	93
28. EVOLUÇÃO POR TIPO DE MÃO-DE-OBRA EMPREGADA - 2019/2024	94
29. EVOLUÇÃO DA MÃO-DE-OBRA DO PIM MÊS/MÊS DE 2019 A 2024	96
30. GRÁFICO 5 - COMPARATIVO DA EVOLUÇÃO DA MÃO-DE-OBRA DO POLO INDUSTRIAL DE MANAUS	97
31. EVOLUÇÃO DA MÃO-DE-OBRA POR SUBSETORES DE ATIVIDADES	98
32. CRESCIMENTO DA MÃO-DE-OBRA DO PIM POR SUBSETORES DE ATIVIDADES	99
33. EVOLUÇÃO DA MÃO-DE-OBRA - POR FAIXA SALARIAL	100
34. CAPA 4 - DADOS ICM'S	101
35. MOVIMENTAÇÃO DO ICMS POR SUBSETORES DE ATIVIDADE - 2019 A 2024 EM R\$ E US\$	102

SETOR INDUSTRIAL
ÍNDICES UTILIZADOS PARA APURAÇÃO DOS INDICADORES INDUSTRIAIS

MESES	ÍNDICE GERAL DE PREÇOS DO MERCADO - IGP-M (NÚMERO ÍNDICE MENSAIS)		DÓLAR COMERCIAL VENDA (PTAX) (COTAÇÕES MÉDIAS MENSAIS)	
	2023	2024	2023	2024
JANEIRO	1.163,465	1.124,879	5,0993	4,9535
FEVEREIRO	1.162,761	1.119,061	5,2078	4,9833
MARÇO	1.163,359	1.113,837	5,0804	4,9962
ABRIL	1.152,307	1.117,280	5,0007	5,1718
MAIO	1.131,058	1.127,233	5,0959	5,1972
JUNHO	1.109,230	1.136,409	4,8192	5,5097
JULHO	1.101,204	1.143,313	4,7415	5,6621
AGOSTO	1.099,710	1.146,575	4,9219	5,6562
SETEMBRO	1.103,740	1.153,718	5,0076	5,4481
OUTUBRO	1.109,236	1.171,272	5,0575	5,7779
NOVEMBRO	1.115,815	1.186,462	4,9355	6,0535

OBSERVAÇÃO: DADOS FORNECIDOS PELA FUNDAÇÃO GETÚLIO VARGAS - FGV DADOS

FONTE: CGPRO/SAP

SETOR INDUSTRIAL
PRINCIPAIS CUSTOS DE PRODUÇÃO x FATURAMENTO E RECEITA TOTAL

(Valores Nominais em R\$ 1,00)

ANO	SALÁRIOS (A)	ENCARGOS E BENEF. SOCIAIS (B)	ICMS RECOLHIDO (*) (C)	AQUISIÇÃO DE INSUMOS (D)	TOTAL (A+B+C+D) (E)	FATURAMENTO (F)	% (E/F)	RECEITA TOTAL (G)	% (E/G)
2019	2.682.540.166	2.916.780.741	1.226.004.760	53.255.909.337	60.081.235.004	104.729.911.561	57,37	112.622.716.20	53,35
2020	2.720.783.354	2.975.340.262	1.320.333.802	65.972.892.060	72.989.349.478	119.989.855.167	60,83	127.744.161.31	57,14
2021	3.100.171.127	3.834.524.627	1.353.628.372	95.849.267.392	104.137.591.518	159.777.394.371	65,18	180.644.204.33	57,65
2022	3.656.198.759	4.237.527.472	1.578.285.497	103.536.943.274	113.008.955.002	178.085.058.414	63,46	196.542.573.24	57,50
2023	4.034.352.994	4.739.590.790	1.803.402.600	87.367.693.397	97.945.039.781	175.806.657.849	55,71	200.825.897.09	48,77
2024(**)	4.069.667.281	4.931.060.202	2.067.025.329	111.380.395.528	122.448.148.340	188.439.949.026	64,98	199.866.797.33	61,26

(Valores em US\$ 1,00)

ANO	SALÁRIOS (A)	ENCARGOS E BENEF. SOCIAIS (B)	ICMS RECOLHIDO (*) (C)	AQUISIÇÃO DE INSUMOS (D)	TOTAL (A+B+C+D) (E)	FATURAMENTO (F)	% (E/F)	RECEITA TOTAL (G)	% (E/G)
2019	679.215.971	737.276.515	308.967.850	13.493.802.365	15.219.262.701	26.453.371.093	57,53	28.461.613.225	53,47
2020	523.210.805	571.403.906	249.942.968	12.605.278.181	13.949.835.860	22.879.865.194	60,97	24.356.911.057	57,27
2021	575.008.567	710.484.888	251.257.452	17.771.729.170	19.308.480.077	29.608.692.273	65,21	33.456.480.113	57,71
2022	712.169.506	825.440.028	307.630.186	20.189.114.548	22.034.354.268	34.750.123.666	63,41	38.313.372.876	57,51
2023	810.577.808	952.203.871	362.186.369	17.523.084.239	19.648.052.287	35.264.810.984	55,72	40.311.942.775	48,74
2024(**)	754.900.394	914.168.155	383.512.895	20.712.241.121	22.764.822.565	34.932.660.396	65,17	37.037.600.921	61,46

FONTE: CGPRO/SAP

(*) Tributação efetivada sobre os valores faturados na saída dos produtos

() Até Novembro - Dados Parciais**

SETOR INDUSTRIAL

IMPORTAÇÃO DE INSUMOS DO POLO INDUSTRIAL DE MANAUS

(Valores Nominais em R\$ 1,00)

MESES	IMPORTAÇÃO					
	2019	2020	2021	2022	2023	2024(*)
JANEIRO	3.122.967.819	3.646.129.949	4.062.856.280	6.145.271.306	6.283.586.975	6.552.172.118
FEVEREIRO	2.645.185.822	2.874.306.341	4.591.858.022	5.654.935.502	4.315.528.945	4.987.345.569
MARÇO	2.500.248.429	3.392.068.558	5.722.186.196	6.058.228.159	5.512.774.608	5.369.695.301
ABRIL	2.847.537.055	2.352.598.687	5.535.651.140	5.291.266.257	4.404.507.402	5.542.563.854
MAIO	3.214.429.900	3.054.104.585	5.388.888.022	5.400.180.767	5.118.305.124	9.675.025.915
JUNHO	3.023.370.232	3.334.016.061	5.137.033.917	4.910.208.916	4.260.996.547	5.610.618.963
JULHO	3.172.320.955	3.287.944.534	5.008.297.694	5.258.073.594	4.467.216.532	6.849.387.505
AGOSTO	3.210.265.743	3.445.218.390	6.480.958.370	6.322.730.607	4.971.483.806	7.834.411.361
SETEMBRO	2.886.480.420	4.761.824.235	5.470.130.677	6.208.175.940	4.489.788.450	6.342.527.837
OUTUBRO	3.336.798.901	6.191.519.419	6.071.935.950	6.325.677.242	3.055.484.276	6.342.811.703
NOVEMBRO	2.667.744.266	4.685.547.001	6.237.013.938	5.229.305.350	3.013.304.820	6.211.161.249
SUB-TOTAL	32.627.349.542	41.025.277.760	59.706.810.206	62.804.053.640	49.892.977.485	71.317.721.375
CRESC. PERÍODO	0,00 %	25,74 %	45,54 %	5,19 %	-20,56 %	42,94 %
DEZEMBRO	1.872.219.568	3.625.047.744	4.737.822.228	5.128.153.588	3.952.634.437	-
TOTAIS	34.499.569.110	44.650.325.504	64.444.632.434	67.932.207.228	53.845.611.922	71.317.721.375

(Valores em US\$ 1,00)

MESES	IMPORTAÇÃO					
	2019	2020	2021	2022	2023	2024(*)
JANEIRO	834.638.752	850.905.472	753.776.675	1.147.062.251	1.232.245.009	1.322.735.867
FEVEREIRO	710.383.989	642.978.400	830.324.043	1.100.310.445	828.666.413	1.000.811.825
MARÇO	650.006.091	652.559.312	1.004.368.068	1.278.700.696	1.085.106.411	1.074.755.875
ABRIL	730.849.816	433.546.861	1.024.437.623	1.083.876.082	880.778.171	1.071.689.519
MAIO	803.306.235	562.895.955	1.029.946.872	1.141.952.836	1.004.396.696	1.861.584.298
JUNHO	782.526.719	608.908.219	1.026.954.923	937.420.564	884.170.930	1.018.316.599
JULHO	841.687.704	631.968.888	977.877.557	1.013.428.724	942.152.596	1.209.690.310
AGOSTO	775.052.087	629.689.176	1.260.077.843	1.220.840.048	1.010.074.119	1.385.101.545
SETEMBRO	694.700.462	844.190.302	1.005.649.645	1.148.258.784	896.594.866	1.164.172.434
OUTUBRO	833.345.546	1.072.718.982	1.076.012.041	1.203.286.521	604.149.140	1.097.771.111
NOVEMBRO	629.036.611	878.809.198	1.109.808.704	987.760.970	610.536.890	1.026.044.643
SUB-TOTAL	8.285.534.012	7.809.170.765	11.099.233.994	12.262.897.921	9.978.871.241	13.232.674.026
CRESC. PERÍODO	0,00 %	-5,75 %	42,13 %	10,48 %	-18,63 %	32,61 %
DEZEMBRO	458.877.345	697.567.253	849.072.084	982.837.953	816.440.716	-
TOTAIS	8.744.411.357	8.506.738.018	11.948.306.078	13.245.735.874	10.795.311.957	13.232.674.026

(*) Até Novembro - Dados Parciais

Fonte: CGPRO/SAP

SETOR INDUSTRIAL
EXPORTAÇÃO DE PRODUTOS DO POLO INDUSTRIAL DE MANAUS

(Valores Nominais em R\$ 1,00)

MESES	EXPORTAÇÃO					
	2019	2020	2021	2022	2023	2024(*)
JANEIRO	80.921.164	156.578.885	152.839.697	194.910.794	255.941.295	332.565.243
FEVEREIRO	95.840.260	143.907.673	217.762.447	203.919.509	200.241.354	267.224.489
MARÇO	143.616.410	150.532.617	239.450.828	211.183.969	293.963.316	279.412.896
ABRIL	148.145.642	95.271.456	157.679.041	179.872.232	260.741.564	263.741.127
MAIO	167.756.246	94.126.652	184.542.494	281.931.176	249.825.511	251.811.251
JUNHO	133.770.908	158.666.425	184.741.055	246.264.426	212.712.372	302.474.671
JULHO	125.980.951	174.067.025	201.357.150	288.339.414	249.806.985	327.048.618
AGOSTO	188.909.691	177.974.241	205.093.227	349.796.253	259.868.506	272.070.648
SETEMBRO	119.279.345	213.428.932	229.110.490	295.249.687	189.586.824	250.106.765
OUTUBRO	217.055.776	206.150.185	199.414.147	246.773.505	227.856.575	339.403.328
NOVEMBRO	116.436.103	260.687.167	286.496.978	244.001.630	195.142.649	181.656.410
SUB-TOTAL	1.537.712.496	1.831.391.258	2.258.487.554	2.742.242.595	2.595.686.951	3.067.515.446
CRESC. PERÍODO	0,00 %	19,10 %	23,32 %	21,42 %	-5,34 %	18,18 %
DEZEMBRO	99.438.053	224.417.054	186.136.682	257.217.035	155.155.357	-
TOTAIS	1.637.150.549	2.055.808.312	2.444.624.236	2.999.459.630	2.750.842.308	3.067.515.446

(Valores em US\$ 1,00)

MESES	EXPORTAÇÃO					
	2019	2020	2021	2022	2023	2024(*)
JANEIRO	21.626.844	36.541.163	28.356.159	36.381.602	50.191.457	67.137.427
FEVEREIRO	25.738.602	32.191.950	39.376.957	39.677.688	38.450.277	53.624.002
MARÇO	37.336.906	28.959.161	42.028.826	44.574.268	57.862.238	55.925.082
ABRIL	38.023.110	17.557.028	29.180.369	36.845.473	52.141.013	50.996.003
MAIO	41.923.340	17.348.296	35.270.535	59.618.765	49.024.806	48.451.330
JUNHO	34.623.384	28.978.052	36.931.961	47.014.973	44.138.523	54.898.574
JULHO	33.425.564	33.457.056	39.315.282	55.573.860	52.685.223	57.761.011
AGOSTO	45.608.327	32.528.694	39.875.805	67.541.273	52.798.412	48.101.313
SETEMBRO	28.707.424	37.837.313	42.120.545	54.609.123	37.859.818	45.907.154
OUTUBRO	54.208.380	35.716.793	35.338.321	46.941.888	45.053.203	58.741.641
NOVEMBRO	27.454.870	48.893.818	50.979.017	46.089.350	39.538.577	30.008.493
SUB-TOTAL	388.676.751	350.009.324	418.773.777	534.868.263	519.743.547	571.552.030
CRESC. PERÍODO	0,00 %	-9,95 %	19,65 %	27,72 %	-2,83 %	9,97 %
DEZEMBRO	24.372.072	43.184.531	33.357.828	49.297.015	32.048.284	-
TOTAIS	413.048.823	393.193.855	452.131.605	584.165.278	551.791.831	571.552.030

(*) Até Novembro - Dados Parciais

Fonte: CGPRO/SAP

EXPORTAÇÃO X IMPORTAÇÃO DO POLO INDUSTRIAL DE MANAUS - (JAN A NOV)

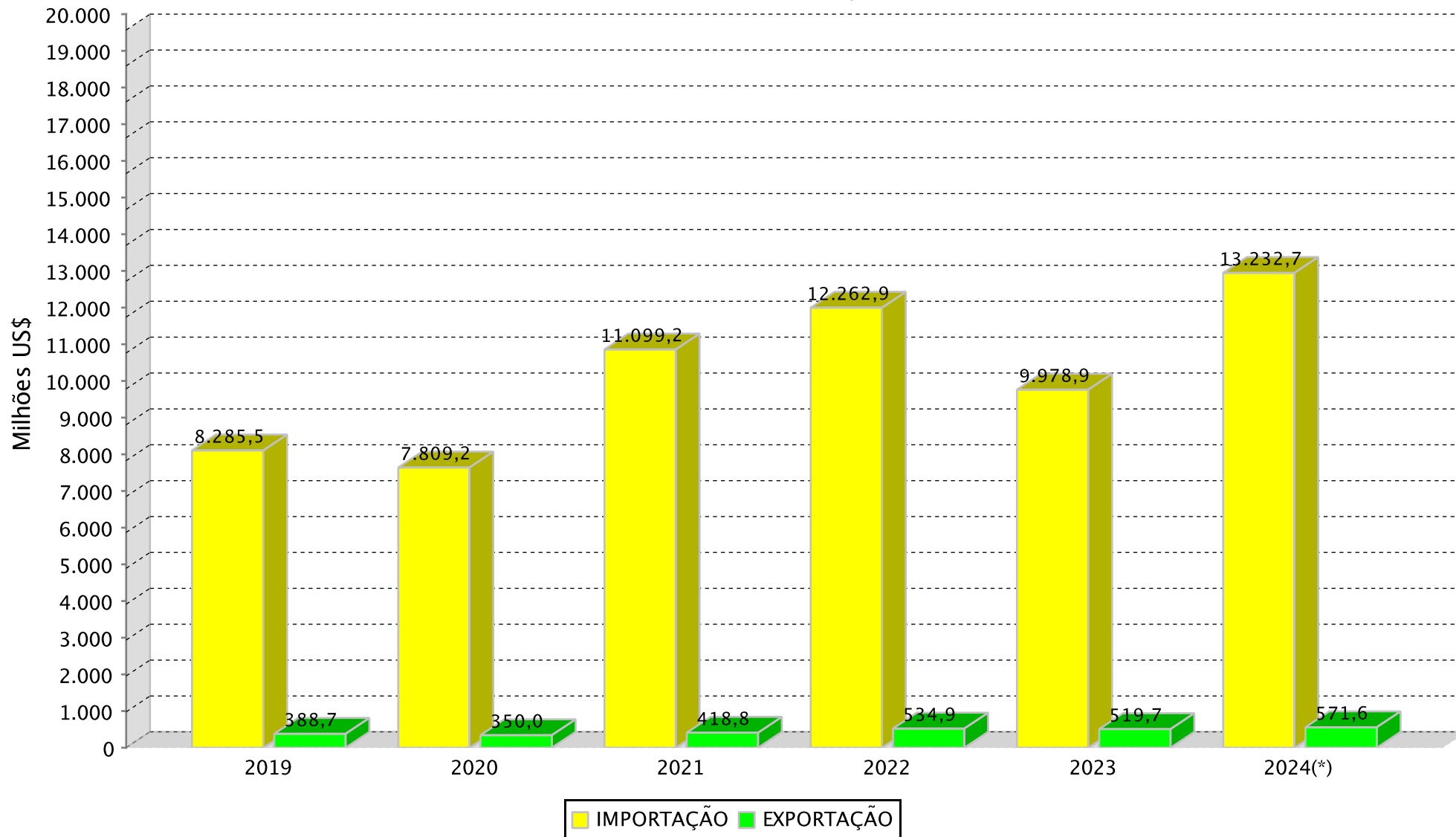

(*) Dados Parciais

SETOR INDUSTRIAL
BALANÇA COMERCIAL DO POLO INDUSTRIAL DE MANAUS - PIM

(Valores Nominais em R\$ 1.000,00)

ANOS	MERCADO EXTERNO		SALDO (C=A-B)	MERCADO INTERNO		SALDO (F=D-E)	SALDO FINAL (G=C+F)
	EXPORTAÇÃO (A)	IMPORTAÇÃO (B)		EXPORTAÇÃO (D)	IMPORTAÇÃO (E)		
2019	1.637.151	34.499.569	-32.862.418	103.092.761	18.756.340	84.336.421	51.474.003
2020	2.055.808	44.650.326	-42.594.518	117.934.047	21.322.567	96.611.480	54.016.962
2021	2.444.624	64.444.632	-62.000.008	157.332.770	31.404.635	125.928.135	63.928.127
2022	2.999.460	67.932.207	-64.932.747	175.085.599	35.604.736	139.480.863	74.548.116
2023	2.750.842	53.845.612	-51.094.770	173.055.816	33.522.081	139.533.735	88.438.965
2024(*)	3.067.515	71.317.721	-68.250.206	185.372.434	40.062.674	145.309.760	77.059.554

(Valores em US\$ 1.000,00)

ANOS	MERCADO EXTERNO		SALDO (C=A-B)	MERCADO INTERNO		SALDO (F=D-E)	SALDO FINAL (G=C+F)
	EXPORTAÇÃO (A)	IMPORTAÇÃO (B)		EXPORTAÇÃO (D)	IMPORTAÇÃO (E)		
2019	413.049	8.744.411	-8.331.362	26.040.322	4.749.391	21.290.931	12.959.569
2020	393.194	8.506.738	-8.113.544	22.486.671	4.098.540	18.388.131	10.274.587
2021	452.132	11.948.306	-11.496.174	29.156.561	5.823.423	23.333.138	11.836.964
2022	584.165	13.245.736	-12.661.571	34.165.958	6.943.379	27.222.579	14.561.008
2023	551.792	10.795.312	-10.243.520	34.713.019	6.727.772	27.985.247	17.741.727
2024(*)	571.552	13.232.674	-12.661.122	34.361.108	7.479.567	26.881.541	14.220.419

(*) Até Novembro - Dados Parciais

FONTE: CGPRO/SAP

SETOR INDUSTRIAL
AQUISIÇÃO DE INSUMOS DO POLO INDUSTRIAL DE MANAUS - PIM

(Valores Nominais em R\$ 1,00)

MESES	ANOS					
	2019	2020	2021	2022	2023	2024(*)
JANEIRO	4.693.297.624	5.559.839.676	5.763.506.257	8.942.155.868	9.140.861.492	11.786.011.741
FEVEREIRO	4.095.905.162	4.632.812.224	6.477.102.386	8.530.554.855	6.920.763.789	8.503.205.622
MARÇO	3.829.182.576	5.223.177.536	8.454.515.815	9.025.038.158	8.850.640.787	9.235.439.214
ABRIL	4.447.614.751	3.321.033.497	9.059.682.836	8.034.096.499	6.857.747.796	8.801.779.214
MAIO	4.715.812.094	4.182.825.230	7.816.449.401	8.443.509.591	8.097.677.500	13.001.149.956
JUNHO	4.810.628.438	4.889.240.020	7.700.109.132	7.735.608.954	6.635.579.144	8.540.637.722
JULHO	4.708.574.988	5.178.586.156	7.713.744.289	8.404.282.421	7.139.870.740	10.458.032.028
AGOSTO	4.872.069.957	5.331.242.685	9.201.738.316	9.478.486.457	7.920.090.662	11.508.176.598
SETEMBRO	4.464.916.538	6.906.694.036	8.404.113.921	9.505.339.379	7.359.355.471	10.044.041.196
OUTUBRO	5.325.513.726	8.479.355.803	8.915.599.369	9.495.351.117	5.671.990.689	9.861.494.703
NOVEMBRO	4.155.131.560	6.845.322.201	9.099.369.790	8.171.713.226	5.663.141.766	9.640.427.534
SUB-TOTAL	50.118.647.414	60.550.129.064	88.605.931.512	95.766.136.525	80.257.719.836	111.380.395.528
CRESC. PERÍODO	0,00 %	20,81 %	46,33 %	8,08 %	-16,19 %	38,78 %
DEZEMBRO	3.137.261.923	5.422.762.996	7.243.335.880	7.770.806.749	7.109.973.561	-
TOTAIS	53.255.909.337	65.972.892.060	95.849.267.392	103.536.943.274	87.367.693.397	111.380.395.528

(Valores em US\$ 1,00)

MESES	ANOS					
	2019	2020	2021	2022	2023	2024(*)
JANEIRO	1.254.322.266	1.297.512.176	1.069.296.152	1.669.122.311	1.792.571.822	2.379.330.118
FEVEREIRO	1.099.985.273	1.036.353.762	1.171.223.895	1.659.834.777	1.328.922.729	1.706.340.301
MARÇO	995.497.875	1.004.824.366	1.483.951.313	1.904.900.620	1.742.114.949	1.848.492.697
ABRIL	1.141.526.295	612.014.134	1.676.601.309	1.645.724.220	1.371.357.569	1.701.879.271
MAIO	1.178.511.082	770.928.218	1.493.912.580	1.785.512.401	1.589.057.379	2.501.568.144
JUNHO	1.245.115.550	892.946.638	1.539.344.515	1.476.824.924	1.376.904.703	1.550.109.393
JULHO	1.249.290.259	995.365.129	1.506.120.019	1.619.821.606	1.505.825.317	1.847.023.547
AGOSTO	1.176.260.250	974.401.456	1.789.072.836	1.830.176.956	1.609.153.104	2.034.612.743
SETEMBRO	1.074.588.818	1.224.439.172	1.545.044.292	1.758.099.245	1.469.637.246	1.843.586.057
OUTUBRO	1.330.015.166	1.469.100.766	1.579.939.637	1.806.230.001	1.121.500.878	1.706.761.056
NOVEMBRO	979.752.785	1.283.891.104	1.619.133.755	1.543.550.977	1.147.430.203	1.592.537.794
SUB-TOTAL	12.724.865.619	11.561.776.921	16.473.640.303	18.699.798.038	16.054.475.899	20.712.241.121
CRESC. PERÍODO	0,00 %	-9,14 %	42,48 %	13,51 %	-14,15 %	29,01 %
DEZEMBRO	768.936.746	1.043.501.260	1.298.088.867	1.489.316.509	1.468.608.341	-
TOTAIS	13.493.802.365	12.605.278.181	17.771.729.170	20.189.114.547	17.523.084.240	20.712.241.121

(*) Até Novembro - Dados Parciais

Fonte: CGPRO/SAP

SETOR INDUSTRIAL
FATURAMENTO DO POLO INDUSTRIAL DE MANAUS - PIM

(Valores Nominais em R\$ 1,00)

MESES	ANOS					
	2019	2020	2021	2022	2023	2024
JANEIRO	7.563.578.391	8.992.725.001	10.347.911.027	12.298.201.772	13.688.763.333	15.578.894.523
FEVEREIRO	8.571.276.423	8.298.756.187	11.240.930.996	13.414.539.130	14.171.848.350	15.690.553.579
MARÇO	8.437.763.708	9.119.779.659	14.412.585.461	15.180.011.524	16.464.469.813	16.802.743.755
ABRIL	8.249.623.776	3.787.711.231	12.285.113.465	13.829.190.609	13.604.900.825	16.609.369.766
MAIO	9.019.094.744	7.102.551.439	12.972.922.829	15.822.287.873	15.477.903.557	16.931.949.221
JUNHO	7.413.134.642	9.059.133.912	12.863.674.136	13.372.330.906	13.450.443.195	15.961.335.285
JULHO	8.205.575.763	10.898.687.185	13.527.748.379	14.654.367.973	13.788.164.332	17.184.082.333
AGOSTO	8.994.079.761	11.607.756.537	14.077.799.075	16.789.869.840	16.268.235.930	18.725.042.681
SETEMBRO	9.525.492.711	13.013.457.503	15.030.894.328	16.465.441.427	15.700.662.444	18.341.930.419
OUTUBRO	11.109.412.123	14.806.018.227	15.172.328.489	16.935.992.111	16.394.998.552	18.907.723.026
NOVEMBRO	9.983.995.453	13.170.153.836	14.737.086.085	16.085.731.167	14.176.700.941	17.706.324.438
SUB-TOTAL	97.073.027.495	109.856.730.717	146.668.994.270	164.847.964.332	163.187.091.272	188.439.949.026
CRESC. PERÍODO	0,00	13,17 %	33,51 %	12,39 %	-1,01 %	15,47 %
DEZEMBRO	7.656.884.066	10.133.124.450	13.108.400.101	13.237.094.082	12.619.566.577	-
TOTAIS	104.729.911.561	119.989.855.167	159.777.394.371	178.085.058.414	175.806.657.849	188.439.949.026

(Valores em US\$ 1,00)

MESES	ANOS					
	2019	2020	2021	2022	2023	2024
JANEIRO	2.021.428.332	2.098.652.276	1.919.835.070	2.295.554.144	2.684.439.694	3.145.027.662
FEVEREIRO	2.301.878.941	1.856.420.416	2.032.644.569	2.610.137.201	2.721.273.542	3.148.627.130
MARÇO	2.193.621.138	1.754.444.828	2.529.722.054	3.204.021.175	3.240.782.185	3.363.104.711
ABRIL	2.117.351.208	698.015.486	2.273.505.342	2.832.805.647	2.720.599.281	3.211.525.923
MAIO	2.253.928.463	1.309.057.161	2.479.439.400	3.345.870.683	3.037.324.821	3.257.898.334
JUNHO	1.918.711.731	1.654.515.453	2.571.603.322	2.552.945.954	2.791.011.619	2.896.951.791
JULHO	2.177.122.781	2.094.813.690	2.641.312.945	2.824.448.380	2.907.975.183	3.034.930.915
AGOSTO	2.171.434.032	2.121.571.937	2.737.114.124	3.241.913.466	3.305.275.591	3.310.534.048
SETEMBRO	2.292.537.355	2.307.064.283	2.763.336.825	3.045.433.623	3.135.366.731	3.366.665.520
OUTUBRO	2.774.509.159	2.565.234.108	2.688.699.006	3.221.607.782	3.241.719.931	3.272.421.299
NOVEMBRO	2.354.160.682	2.470.160.331	2.622.303.971	3.038.426.015	2.872.394.072	2.924.973.063
SUB-TOTAL	24.576.683.822	20.929.949.969	27.259.516.628	32.213.164.070	32.658.162.650	34.932.660.396
CRESC. PERÍODO	0,00	-14,84 %	30,24 %	18,17 %	1,38 %	6,96 %
DEZEMBRO	1.876.687.271	1.949.915.225	2.349.175.645	2.536.959.596	2.606.648.334	-
TOTAIS	26.453.371.093	22.879.865.194	29.608.692.273	34.750.123.666	35.264.810.984	34.932.660.396

(*) Até Novembro - Dados Parciais

FONTE: CGPRO/SAP.

AQUISIÇÃO DE INSUMOS DE PRODUÇÃO E FATURAMENTO DO POLO INDUSTRIAL DE MANAUS – (JAN A NOV)

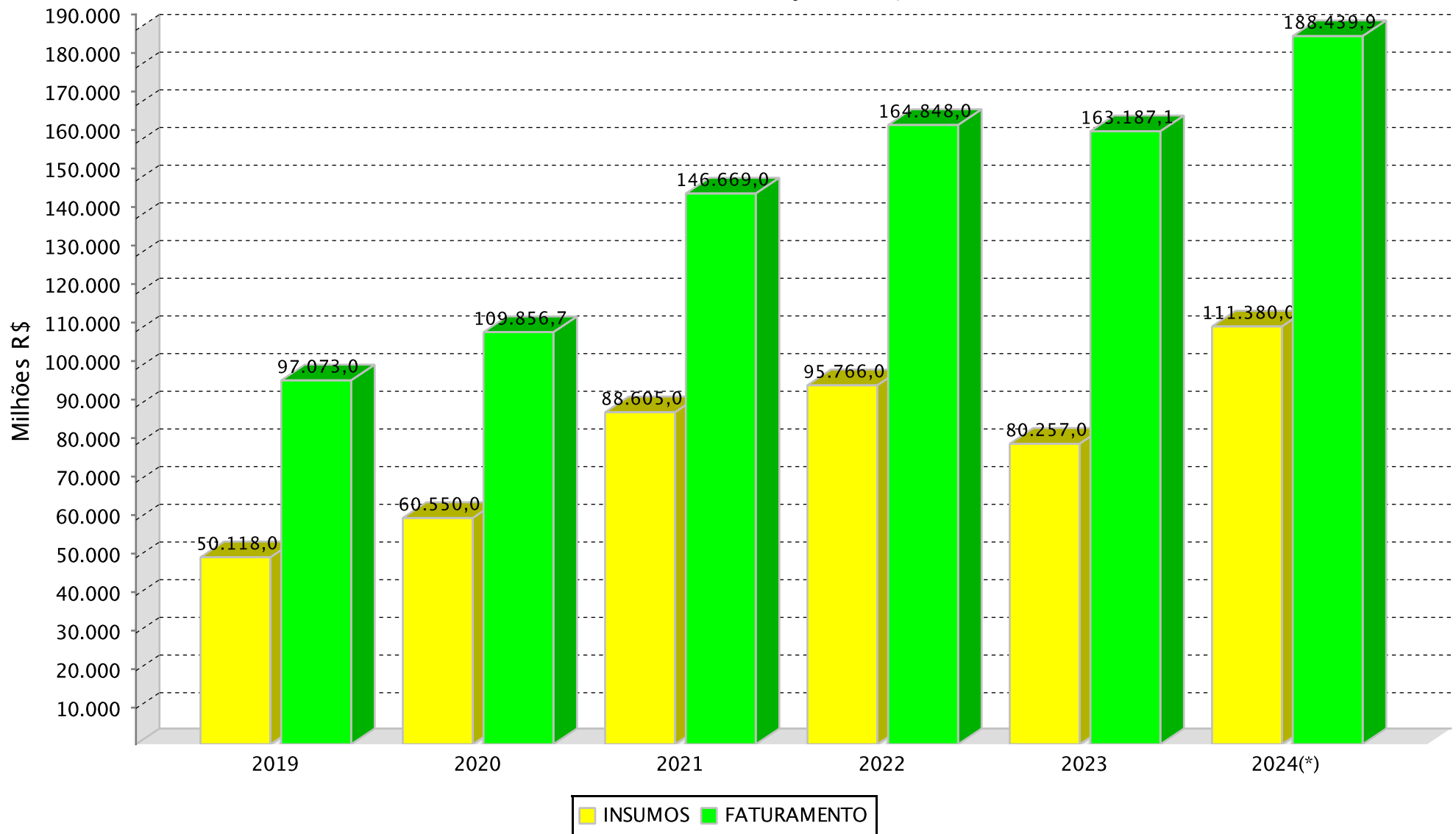

(*)Dados parciais.

SETOR INDUSTRIAL
RECEITA DO POLO INDUSTRIAL DE MANAUS - PIM (*)

(Valores Nominais em R\$ 1,00)

MESES	ANOS					
	2019	2020	2021	2022	2023	2024
JANEIRO	9.357.018.230	9.436.240.169	11.576.952.965	12.885.346.162	14.450.479.742	16.199.136.933
FEVEREIRO	9.047.592.994	8.841.092.341	11.842.256.165	14.107.303.188	15.020.625.820	16.792.268.167
MARÇO	8.848.596.079	10.048.211.455	15.585.506.741	16.135.329.219	17.879.742.094	17.779.950.403
ABRIL	8.752.275.422	4.494.308.441	13.297.392.740	14.905.829.413	16.761.009.708	17.415.461.664
MAIO	9.592.391.872	7.570.952.966	14.242.617.679	16.496.750.896	16.731.216.816	17.640.113.303
JUNHO	7.994.972.212	9.445.587.032	14.154.197.475	15.213.075.831	15.665.223.831	17.360.786.917
JULHO	8.607.212.454	11.605.344.217	15.245.648.033	16.041.054.698	15.292.367.265	18.118.436.553
AGOSTO	9.531.053.417	12.128.237.934	15.876.180.788	18.493.772.821	18.509.557.940	19.763.294.500
SETEMBRO	9.995.449.989	13.669.600.640	17.223.196.104	18.346.790.914	19.021.260.907	19.605.105.546
OUTUBRO	11.735.305.227	15.750.013.252	17.798.468.083	18.999.336.011	18.823.571.769	20.252.975.014
NOVEMBRO	10.718.649.299	13.912.190.610	17.703.150.858	18.415.890.614	16.664.425.236	18.939.268.334
SUB-TOTAL	104.180.517.195	116.901.779.057	164.545.567.631	180.040.479.767	184.819.481.128	199.866.797.334
CRESC. PERÍODO	0,00	12,21 %	40,76 %	9,42 %	2,65 %	8,14 %
DEZEMBRO	8.442.199.012	10.842.382.254	16.098.636.704	16.502.093.476	16.006.415.971	-
TOTAIS	112.622.716.207	127.744.161.311	180.644.204.335	196.542.573.243	200.825.897.099	199.866.797.334

(Valores em US\$ 1,00)

MESES	ANOS					
	2019	2020	2021	2022	2023	2024
JANEIRO	2.500.739.832	2.202.156.399	2.147.857.693	2.405.149.170	2.833.816.356	3.270.240.624
FEVEREIRO	2.429.797.238	1.977.740.273	2.141.379.365	2.744.931.935	2.884.255.505	3.369.708.460
MARÇO	2.300.427.942	1.933.054.665	2.735.595.237	3.405.658.580	3.519.357.156	3.558.694.689
ABRIL	2.246.361.948	828.230.215	2.460.839.577	3.053.347.006	3.351.732.699	3.367.388.852
MAIO	2.397.199.018	1.395.387.317	2.722.108.803	3.488.496.457	3.283.270.240	3.394.157.104
JUNHO	2.069.306.401	1.725.095.341	2.829.594.473	2.904.367.284	3.250.585.954	3.150.949.583
JULHO	2.283.685.979	2.230.638.749	2.976.735.402	3.091.715.114	3.225.217.181	3.199.949.940
AGOSTO	2.301.075.185	2.216.701.320	3.086.769.348	3.570.915.779	3.760.652.988	3.494.094.003
SETEMBRO	2.405.643.800	2.423.387.282	3.166.377.928	3.393.406.376	3.798.478.494	3.598.521.603
OUTUBRO	2.930.822.214	2.728.787.077	3.154.079.051	3.614.102.342	3.721.912.362	3.505.248.449
NOVEMBRO	2.527.387.243	2.609.334.848	3.150.082.894	3.478.568.711	3.376.441.138	3.128.647.614
SUB-TOTAL	26.392.446.800	22.270.513.486	30.571.419.771	35.150.658.754	37.005.720.073	37.037.600.921
CRESC. PERÍODO	0,00	-15,62 %	37,27 %	14,98 %	5,28 %	0,09 %
DEZEMBRO	2.069.166.425	2.086.397.570	2.885.060.341	3.162.714.122	3.306.222.703	-
TOTAIS	28.461.613.225	24.356.911.056	33.456.480.112	38.313.372.876	40.311.942.776	37.037.600.921

(*) Corresponde ao valor de todas receitas geradas pelas empresas, quer sejam operacionais, financeiras, de assistência técnica, receitas recuperadas e outras.

(**) Até Novembro - Dados Parciais

FONTE: CGPRO/SAP

SETOR INDUSTRIAL

INVESTIMENTOS PRODUTIVOS REALIZADOS PELAS EMPRESAS ATIVAS DO PIM

SUBSETORES	2019	2020	2021	2022	2023	2024(*)
	INVESTIMENTO EM US\$ 1.00	INVESTIMENTO EM US\$ 1.00	INVESTIMENTO EM US\$ 1.00	INVESTIMENTO EM US\$ 1.00	INVESTIMENTO EM US\$ 1.00	INVESTIMENTO EM US\$ 1.00
	TOTAL	TOTAL	TOTAL	TOTAL	TOTAL	TOTAL
Sem subsetor(Polo)	0	0	0	0	9.718.677	3.563.802
Eletroeletrônico	2.758.367.710	2.252.883.577	2.144.406.059	2.683.238.512	3.027.552.036	2.989.632.175
Relojoeiro	73.630.377	52.250.698	54.016.408	59.904.101	63.280.164	59.175.146
Duas rodas	1.294.443.597	1.009.267.296	1.027.960.163	1.112.012.356	1.217.256.604	1.209.505.576
Termoplástico	1.418.436.895	1.170.669.161	1.348.573.957	1.678.504.747	1.971.782.066	1.982.520.489
Bebidas	63.776.732	46.987.835	47.879.394	59.453.641	65.364.021	112.471.977
Metalúrgico	461.272.303	364.195.962	388.162.846	469.196.470	562.389.509	541.848.684
Mecânico	280.583.574	284.884.505	289.427.053	318.711.496	316.973.790	300.405.497
Madeireiro	23.413.777	18.826.153	20.618.814	27.694.635	31.884.237	37.588.859
Papel e papelão	194.883.293	163.300.592	142.293.027	172.137.807	90.932.498	102.267.903
Couros e similares	3.423.987	2.609.426	2.513.619	3.391.668	3.149.842	3.748.379
Químico	968.846.509	721.539.211	717.599.581	915.651.424	1.505.252.222	1.373.051.230
Material de limpeza e velas	467.780	354.952	342.589	360.323	511.162	343.399
Vestuário e calçados	24.142.190	18.116.386	17.323.053	4.444.124	4.834.782	4.004.973
Produtos Alimentícios	73.829.942	102.979.316	119.911.777	126.442.469	134.532.848	105.377.148
Editorial e gráfico	52.897.961	39.673.229	38.137.185	40.831.670	28.957.824	22.007.029
Têxtil	894.047	683.062	1.560.046	1.692.818	1.114.737	944.565
Mineral não metálico	43.497.387	37.100.350	65.963.416	61.131.792	72.131.571	67.929.502
Mobiliário	16.163.207	20.426.908	24.038.766	28.138.486	34.411.571	35.960.766
Beneficiamento de borracha	29.783.537	20.550.795	1.373.783	1.444.910	1.487.044	1.265.819
Ótico	55.345.314	43.381.474	41.721.312	44.589.779	46.558.586	46.584.843
Brinquedos	6.743.242	8.719.784	14.853.732	20.208.941	8.057.621	688.605
Isqueiros, canetas e	675.457.854	548.823.838	553.113.618	600.347.173	669.535.105	658.563.192
Naval	25.077.881	20.591.986	19.715.313	17.873.605	18.205.183	15.256.893
DIVERSOS	7.169.525	3.252.235	2.912.916	1.675.756	2.303.193	2.001.729
TOTAIS	8.552.548.621	6.952.068.731	7.084.418.427	8.449.078.703	9.888.176.893	9.676.708.180

Obs.: Os Investimentos Totais = média mensal

(*) Até Novembro - Dados Parciais

Fonte: CGPRO/SAP

SETOR INDUSTRIAL
AQUISIÇÃO DE INSUMOS E FATURAMENTO DO POLO INDUSTRIAL DE MANAUS - PIM

ANO	AQUISIÇÃO DE INSUMOS						TOTAL (R\$ 1,00)	FATURAMENTO						TOTAL (R\$ 1,00)
	REGIONAL	%	NACIONAL	%	EXTERIOR	%		REGIONAL	%	NACIONAL	%	EXTERIOR	%	
2019	11.091.373.596	20,83	7.664.966.631	14,39	34.499.569.110	64,78	53.255.909.337	11.711.498.019	11,18	91.381.262.993	87,25	1.637.150.549	1,56	104.729.911.561
2020	12.271.825.229	18,60	9.050.741.327	13,72	44.650.325.504	67,68	65.972.892.060	12.544.120.902	10,45	105.389.925.953	87,83	2.055.808.312	1,71	119.989.855.167
2021	17.282.387.020	18,03	14.122.247.938	14,73	64.444.632.434	67,24	95.849.267.392	18.047.781.727	11,30	139.284.988.408	87,17	2.444.624.236	1,53	159.777.394.371
2022	18.808.351.422	18,17	16.796.384.624	16,22	67.932.207.228	65,61	103.536.943.274	22.287.415.930	12,52	152.798.182.854	85,80	2.999.459.630	1,68	178.085.058.414
2023	18.548.186.480	21,23	14.973.894.995	17,14	53.845.611.922	61,63	87.367.693.397	23.651.280.559	13,45	149.404.534.982	84,98	2.750.842.308	1,56	175.806.657.849
2024(*)	20.855.855.501	18,72	19.206.818.652	17,24	71.317.721.375	64,03	111.380.395.528	25.181.007.334	13,36	160.191.426.246	85,01	3.067.515.446	1,63	188.439.949.026

ANO	AQUISIÇÃO DE INSUMOS						TOTAL (US\$ 1,00)	FATURAMENTO						TOTAL (US\$ 1,00)
	REGIONAL	%	NACIONAL	%	EXTERIOR	%		REGIONAL	%	NACIONAL	%	EXTERIOR	%	
2019	2.807.024.387	20,80	1.942.366.620	14,39	8.744.411.357	64,80	13.493.802.365	2.961.186.029	11,19	23.079.136.239	87,24	413.048.825	1,56	26.453.371.093
2020	2.357.639.538	18,70	1.740.900.625	13,81	8.506.738.018	67,49	12.605.278.181	2.404.229.398	10,51	20.082.441.941	87,77	393.193.855	1,72	22.879.865.194
2021	3.203.317.049	18,02	2.620.106.042	14,74	11.948.306.079	67,23	17.771.729.170	3.344.907.704	11,30	25.811.652.965	87,18	452.131.605	1,53	29.608.692.273
2022	3.667.364.052	18,17	3.276.014.621	16,23	13.245.735.875	65,61	20.189.114.548	4.343.909.482	12,50	29.822.048.906	85,82	584.165.278	1,68	34.750.123.666
2023	3.722.335.268	21,24	3.005.437.015	17,15	10.795.311.956	61,61	17.523.084.239	4.745.958.348	13,46	29.967.060.803	84,98	551.791.833	1,56	35.264.810.984
2024(*)	3.892.567.499	18,79	3.586.999.595	17,32	13.232.674.027	63,89	20.712.241.121	4.670.684.848	13,37	29.690.423.519	84,99	571.552.028	1,64	34.932.660.396

(*) Até Novembro - Dados Parciais

Fonte: CGPRO/SAP

AQUISIÇÃO DE INSUMOS DE PRODUÇÃO
POLO INDUSTRIAL DE MANAUS – (JAN A NOV DE 2019 A 2024)

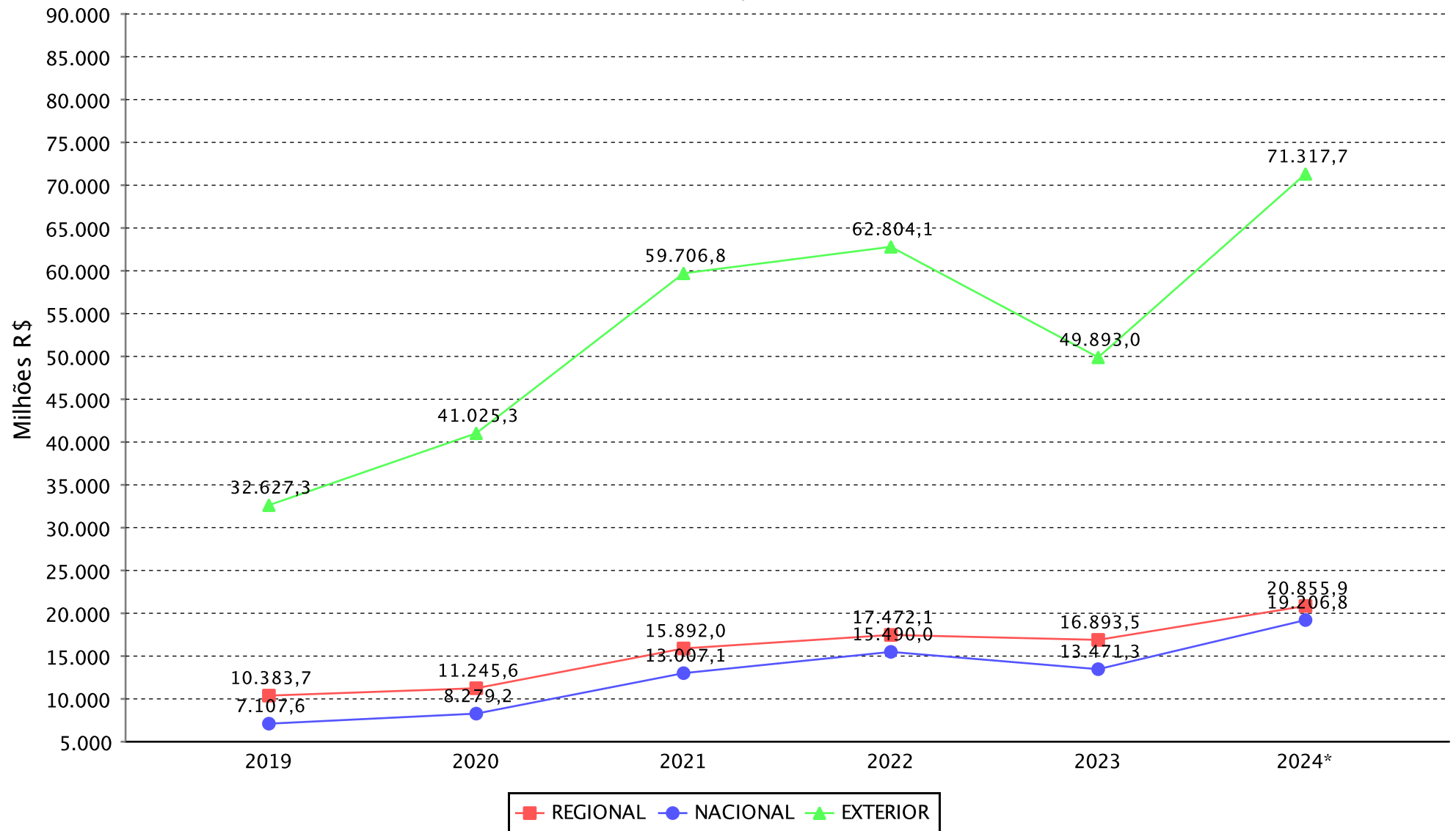

(*)Dados parciais.

SETOR INDUSTRIAL
AQUISIÇÃO DE INSUMOS E FATURAMENTO DO SUBSETOR ELETROELETRÔNICO(*)

ANO	AQUISIÇÃO DE INSUMOS						TOTAL (R\$ 1,00)	FATURAMENTO						TOTAL (R\$ 1,00)
	REGIONAL	%	NACIONAL	%	EXTERIOR	%		REGIONAL	%	NACIONAL	%	EXTERIOR	%	
2019	4.581.369.585	17,22	1.331.511.683	5,00	20.694.900.573	77,78	26.607.781.841	3.921.582.259	7,69	46.741.895.763	91,68	322.246.045	0,63	50.985.724.067
2020	6.111.467.657	16,45	1.884.958.566	5,07	29.162.500.875	78,48	37.158.927.098	4.415.475.026	7,21	56.515.811.297	92,24	336.443.868	0,55	61.267.730.191
2021	7.285.946.799	14,51	2.854.398.565	5,68	40.074.556.885	79,81	50.214.902.249	6.510.706.423	8,28	71.842.586.025	91,34	298.929.817	0,38	78.652.222.265
2022	8.527.471.391	15,91	3.809.185.599	7,11	41.264.059.357	76,98	53.600.716.347	8.190.645.842	9,78	75.198.087.695	89,83	322.423.188	0,39	83.711.156.725
2023	7.253.303.628	17,14	2.583.922.603	6,11	32.478.138.969	76,75	42.315.365.200	7.876.453.473	10,39	67.722.442.361	89,35	199.330.818	0,26	75.798.226.652
2024(**)	8.060.011.306	15,17	3.974.360.827	7,48	41.110.417.879	77,36	53.144.790.012	8.210.191.344	10,64	68.828.091.106	89,21	113.558.614	0,15	77.151.841.064

ANO	AQUISIÇÃO DE INSUMOS						TOTAL (US\$ 1,00)	FATURAMENTO						TOTAL (US\$ 1,00)
	REGIONAL	%	NACIONAL	%	EXTERIOR	%		REGIONAL	%	NACIONAL	%	EXTERIOR	%	
2019	1.161.739.795	17,23	336.415.942	4,99	5.245.336.135	77,78	6.743.491.872	994.536.582	7,71	11.815.891.846	91,66	81.137.275	0,63	12.891.565.703
2020	1.165.254.506	16,52	359.086.766	5,09	5.528.875.109	78,39	7.053.216.381	844.664.616	7,25	10.736.809.878	92,19	64.394.765	0,55	11.645.869.259
2021	1.348.363.313	14,49	529.198.694	5,69	7.430.426.095	79,83	9.307.988.102	1.205.033.807	8,27	13.304.187.890	91,35	54.565.187	0,37	14.563.786.884
2022	1.660.301.017	15,88	741.297.910	7,09	8.053.070.175	77,03	10.454.669.102	1.594.549.489	9,76	14.686.738.000	89,86	62.970.925	0,39	16.344.258.414
2023	1.455.697.328	17,15	517.817.100	6,10	6.513.485.297	76,75	8.486.999.725	1.578.431.059	10,39	13.578.146.080	89,35	39.873.107	0,26	15.196.450.246
2024(**)	1.496.925.292	15,21	733.158.971	7,45	7.608.444.189	77,33	9.838.528.452	1.527.329.857	10,68	12.754.725.370	89,17	21.218.100	0,15	14.303.273.327

FONTE: CGPRO/SAP

(*) Inclusive Bens de Informática produzidos pelo Polo.

(**) Até Novembro - Dados Parciais

SETOR INDUSTRIAL
AQUISIÇÃO DE INSUMOS E FATURAMENTO DO SUBSETOR RELOJOEIRO

ANO	AQUISIÇÃO DE INSUMOS						TOTAL (R\$ 1,00)	FATURAMENTO						TOTAL (R\$ 1,00)
	REGIONAL	%	NACIONAL	%	EXTERIOR	%		REGIONAL	%	NACIONAL	%	EXTERIOR	%	
2019	14.209.395	2,18	100.332.634	15,40	536.763.939	82,41	651.305.968	36.858.990	2,94	1.217.401.058	97,05	97.290	0,01	1.254.357.338
2020	19.583.179	3,49	183.676.142	32,75	357.525.211	63,75	560.784.532	29.062.727	3,06	915.218.423	96,38	5.303.953	0,56	949.585.103
2021	62.049.665	6,34	265.843.654	27,16	650.792.409	66,50	978.685.728	51.519.519	4,54	1.083.471.900	95,45	159.232	0,01	1.135.150.651
2022	78.362.474	7,11	280.805.215	25,48	742.818.657	67,41	1.101.986.346	40.946.345	3,23	1.226.564.316	96,74	340.715	0,03	1.267.851.376
2023	77.532.434	8,24	212.979.942	22,63	650.599.329	69,13	941.111.705	40.846.936	3,20	1.233.546.207	96,78	235.293	0,02	1.274.628.436
2024(*)	232.379.559	18,32	267.173.242	21,06	769.142.580	60,62	1.268.695.381	34.595.896	2,64	1.275.843.644	97,36	51.728	0,00	1.310.491.268

ANO	AQUISIÇÃO DE INSUMOS						TOTAL (US\$ 1,00)	FATURAMENTO						TOTAL (US\$ 1,00)
	REGIONAL	%	NACIONAL	%	EXTERIOR	%		REGIONAL	%	NACIONAL	%	EXTERIOR	%	
2019	3.605.353	2,18	25.498.282	15,44	136.043.831	82,38	165.147.466	9.302.609	2,94	307.401.238	97,06	24.139	0,01	316.727.986
2020	3.683.390	3,32	35.454.919	31,96	71.803.679	64,72	110.941.988	5.549.640	3,08	173.812.902	96,40	941.003	0,52	180.303.545
2021	11.454.394	6,33	49.173.356	27,19	120.252.703	66,48	180.880.453	9.575.385	4,55	200.847.762	95,44	29.373	0,01	210.452.520
2022	15.498.203	7,19	55.465.394	25,74	144.480.948	67,06	215.444.545	7.985.792	3,22	239.851.162	96,75	70.698	0,03	247.907.652
2023	15.584.634	8,28	42.476.232	22,56	130.223.997	69,16	188.284.863	8.209.640	3,21	247.684.713	96,77	47.285	0,02	255.941.638
2024(*)	41.207.239	17,87	48.037.013	20,83	141.410.248	61,31	230.654.500	6.335.862	2,64	233.816.916	97,36	9.341	0,00	240.162.119

FONTE: CGPRO/SAP

(*) Até Novembro - Dados Parciais

SETOR INDUSTRIAL
AQUISIÇÃO DE INSUMOS E FATURAMENTO DO SUBSETOR DUAS RODAS

ANO	AQUISIÇÃO DE INSUMOS						TOTAL (R\$ 1,00)	FATURAMENTO						TOTAL (R\$ 1,00)
	REGIONAL	%	NACIONAL	%	EXTERIOR	%		REGIONAL	%	NACIONAL	%	EXTERIOR	%	
2019	3.969.416.675	39,75	1.697.985.666	17,00	4.319.147.162	43,25	9.986.549.503	2.338.902.493	15,40	12.535.675.963	82,56	309.211.926	2,04	15.183.790.382
2020	3.447.495.553	38,43	1.413.753.691	15,76	4.110.033.945	45,81	8.971.283.189	2.274.768.383	15,52	11.933.662.614	81,44	444.733.748	3,04	14.653.164.745
2021	5.904.848.519	42,73	2.142.251.666	15,50	5.771.904.973	41,77	13.819.005.158	3.114.206.997	15,52	16.244.065.632	80,97	704.514.731	3,51	20.062.787.360
2022	6.339.191.166	38,47	2.845.774.021	17,27	7.292.126.413	44,26	16.477.091.600	4.280.948.164	16,39	21.023.527.220	80,48	818.077.726	3,13	26.122.553.110
2023	7.089.328.327	41,56	3.281.604.107	19,24	6.688.802.251	39,21	17.059.734.685	4.935.370.525	16,01	25.242.313.650	81,88	651.502.161	2,11	30.829.186.336
2024(*)	8.064.736.628	39,93	4.126.022.448	20,43	8.005.171.445	39,64	20.195.930.521	5.121.954.028	15,13	28.007.347.978	82,76	714.256.509	2,11	33.843.558.515

ANO	AQUISIÇÃO DE INSUMOS						TOTAL (US\$ 1,00)	FATURAMENTO						TOTAL (US\$ 1,00)
	REGIONAL	%	NACIONAL	%	EXTERIOR	%		REGIONAL	%	NACIONAL	%	EXTERIOR	%	
2019	1.006.218.372	39,70	430.594.146	16,99	1.097.812.028	43,31	2.534.624.546	590.651.003	15,40	3.166.547.993	82,55	78.520.796	2,05	3.835.719.792
2020	665.969.997	38,38	275.205.847	15,86	794.240.833	45,77	1.735.416.677	440.647.754	15,61	2.297.345.754	81,39	84.522.732	2,99	2.822.516.240
2021	1.095.425.104	42,75	397.935.862	15,53	1.069.013.561	41,72	2.562.374.527	577.314.737	15,49	3.018.207.390	81,00	130.604.481	3,51	3.726.126.608
2022	1.238.430.690	38,55	554.554.842	17,26	1.419.333.949	44,18	3.212.319.481	835.905.823	16,39	4.105.465.915	80,49	159.010.572	3,12	5.100.382.310
2023	1.422.880.976	41,57	659.691.165	19,27	1.340.307.671	39,16	3.422.879.812	989.304.821	16,00	5.063.371.260	81,89	130.696.494	2,11	6.183.372.575
2024(*)	1.515.819.451	40,08	781.212.740	20,66	1.484.991.945	39,26	3.782.024.136	952.593.430	15,15	5.202.853.202	82,75	131.939.450	2,10	6.287.386.082

FONTE: CGPRO/SAP

(*) Até Novembro - Dados Parciais

SETOR INDUSTRIAL
AQUISIÇÃO DE INSUMOS E FATURAMENTO DO SUBSETOR TERMOPLÁSTICO

ANO	AQUISIÇÃO DE INSUMOS						TOTAL (R\$ 1,00)	FATURAMENTO						TOTAL (R\$ 1,00)
	REGIONAL	%	NACIONAL	%	EXTERIOR	%		REGIONAL	%	NACIONAL	%	EXTERIOR	%	
2019	416.348.322	12,33	670.796.267	19,86	2.290.468.630	67,81	3.377.613.219	1.339.202.627	19,54	5.492.411.683	80,13	22.984.983	0,34	6.854.599.293
2020	452.823.230	10,72	793.329.753	18,78	2.978.025.585	70,50	4.224.178.568	1.310.361.444	15,31	7.212.598.290	84,27	35.930.169	0,42	8.558.889.903
2021	875.043.212	10,57	1.566.105.830	18,92	5.837.023.166	70,51	8.278.172.208	1.959.857.906	13,77	12.258.357.866	86,10	19.574.821	0,14	14.237.790.593
2022	895.408.690	9,30	1.855.088.208	19,26	6.880.509.513	71,44	9.631.006.411	2.223.029.521	14,49	13.102.385.651	85,40	16.830.709	0,11	15.342.245.881
2023	890.759.421	12,80	1.519.426.335	21,83	4.549.540.219	65,37	6.959.725.975	2.149.706.448	14,49	12.674.066.893	85,46	7.483.133	0,05	14.831.256.474
2024(*)	977.830.264	10,69	1.970.123.875	21,53	6.201.473.760	67,78	9.149.427.899	2.436.566.013	14,60	14.238.819.524	85,34	10.098.070	0,06	16.685.483.607

ANO	AQUISIÇÃO DE INSUMOS						TOTAL (US\$ 1,00)	FATURAMENTO						TOTAL (US\$ 1,00)
	REGIONAL	%	NACIONAL	%	EXTERIOR	%		REGIONAL	%	NACIONAL	%	EXTERIOR	%	
2019	105.155.558	12,34	169.013.627	19,83	578.246.016	67,84	852.415.201	338.800.938	19,54	1.389.526.224	80,13	5.821.276	0,34	1.734.148.438
2020	86.059.637	10,68	152.136.904	18,88	567.769.163	70,45	805.965.704	250.366.020	15,35	1.373.740.812	84,24	6.643.307	0,41	1.630.750.139
2021	163.527.349	10,66	288.861.143	18,83	1.081.305.627	70,50	1.533.694.119	363.033.090	13,75	2.274.314.203	86,12	3.658.303	0,14	2.641.005.596
2022	174.772.310	9,33	364.252.778	19,45	1.333.791.451	71,22	1.872.816.539	433.890.685	14,49	2.557.269.202	85,40	3.230.802	0,11	2.994.390.689
2023	178.221.066	12,77	304.954.450	21,86	912.100.218	65,37	1.395.275.734	431.836.766	14,50	2.544.176.321	85,45	1.490.718	0,05	2.977.503.805
2024(*)	180.628.549	10,64	362.281.248	21,35	1.154.008.998	68,01	1.696.918.795	448.940.584	14,50	2.644.998.045	85,44	1.895.842	0,06	3.095.834.471

FONTE: CGPRO/SAP

(*) Até Novembro - Dados Parciais

SETOR INDUSTRIAL
AQUISIÇÃO DE INSUMOS E FATURAMENTO DO SUBSETOR METALÚRGICO

ANO	AQUISIÇÃO DE INSUMOS						TOTAL (R\$ 1,00)	FATURAMENTO						TOTAL (R\$ 1,00)
	REGIONAL	%	NACIONAL	%	EXTERIOR	%		REGIONAL	%	NACIONAL	%	EXTERIOR	%	
2019	301.513.540	11,12	1.745.652.298	64,37	664.734.256	24,51	2.711.900.094	1.121.925.196	13,93	6.927.088.627	85,99	6.652.744	0,08	8.055.666.567
2020	329.744.129	10,92	2.079.755.574	68,88	610.001.962	20,20	3.019.501.665	1.229.208.265	12,59	8.389.294.418	85,90	147.670.474	1,51	9.766.173.157
2021	611.649.389	11,16	3.756.296.194	68,54	1.112.770.320	20,30	5.480.715.903	1.877.423.294	14,01	11.367.666.742	84,85	152.380.376	1,14	13.397.470.412
2022	557.540.456	11,03	3.786.588.663	74,88	712.726.500	14,09	5.056.855.619	2.046.181.402	14,81	11.410.905.990	82,58	361.715.472	2,62	13.818.802.864
2023	545.162.194	10,68	3.172.513.567	62,14	1.387.823.656	27,18	5.105.499.417	2.197.773.118	16,52	10.595.864.219	79,64	510.833.719	3,84	13.304.471.056
2024(*)	932.722.258	14,27	3.716.558.097	56,86	1.887.051.214	28,87	6.536.331.569	2.669.687.781	18,75	10.714.722.207	75,24	855.457.422	6,01	14.239.867.410

ANO	AQUISIÇÃO DE INSUMOS						TOTAL (US\$ 1,00)	FATURAMENTO						TOTAL (US\$ 1,00)
	REGIONAL	%	NACIONAL	%	EXTERIOR	%		REGIONAL	%	NACIONAL	%	EXTERIOR	%	
2019	75.867.362	11,04	443.408.197	64,54	167.798.184	24,42	687.073.743	283.413.118	13,90	1.753.384.599	86,01	1.683.401	0,08	2.038.481.118
2020	63.192.447	11,00	394.560.228	68,66	116.888.283	20,34	574.640.958	235.645.442	12,63	1.603.024.452	85,89	27.734.201	1,49	1.866.404.095
2021	113.291.648	11,13	698.497.665	68,60	206.463.699	20,28	1.018.253.012	349.518.483	14,05	2.109.303.509	84,80	28.636.415	1,15	2.487.458.407
2022	108.947.679	11,08	736.555.725	74,90	137.843.424	14,02	983.346.828	399.296.332	14,78	2.230.394.009	82,58	71.221.617	2,64	2.700.911.958
2023	109.495.313	10,67	636.902.352	62,04	280.158.476	27,29	1.026.556.141	441.225.819	16,53	2.124.957.022	79,62	102.714.760	3,85	2.668.897.601
2024(*)	179.749.064	14,58	708.202.740	57,44	344.901.194	27,98	1.232.852.998	493.172.859	18,77	1.972.681.126	75,09	161.120.464	6,13	2.626.974.449

FONTE: CGPRO/SAP

(*) Até Novembro - Dados Parciais

SETOR INDUSTRIAL
AQUISIÇÃO DE INSUMOS E FATURAMENTO DO SUBSETOR MECÂNICO

ANO	AQUISIÇÃO DE INSUMOS						TOTAL (R\$ 1,00)	FATURAMENTO						TOTAL (R\$ 1,00)
	REGIONAL	%	NACIONAL	%	EXTERIOR	%		REGIONAL	%	NACIONAL	%	EXTERIOR	%	
2019	533.668.849	19,46	424.712.457	15,49	1.783.623.674	65,05	2.742.004.980	654.221.206	9,92	5.939.685.076	90,02	4.024.529	0,06	6.597.930.811
2020	477.902.698	15,09	605.710.769	19,12	2.083.514.707	65,79	3.167.128.174	663.953.578	8,44	7.200.036.848	91,49	5.647.030	0,07	7.869.637.456
2021	932.051.604	18,44	739.695.960	14,63	3.383.468.987	66,93	5.055.216.551	1.008.772.485	9,36	9.759.744.513	90,58	5.963.289	0,06	10.774.480.287
2022	579.712.316	14,17	607.114.330	14,84	2.904.951.398	70,99	4.091.778.044	1.081.815.732	10,81	8.916.525.114	89,11	7.546.100	0,08	10.005.886.946
2023	785.794.076	19,67	600.614.844	15,04	2.608.216.984	65,29	3.994.625.904	1.150.547.083	10,47	9.824.519.745	89,43	10.896.765	0,10	10.985.963.593
2024(*)	922.152.683	10,10	703.328.534	7,70	7.503.857.807	82,19	9.129.339.024	1.449.179.358	9,09	14.479.385.005	90,87	6.200.636	0,04	15.934.764.999

ANO	AQUISIÇÃO DE INSUMOS						TOTAL (US\$ 1,00)	FATURAMENTO						TOTAL (US\$ 1,00)
	REGIONAL	%	NACIONAL	%	EXTERIOR	%		REGIONAL	%	NACIONAL	%	EXTERIOR	%	
2019	134.101.092	19,34	107.483.689	15,50	451.711.393	65,15	693.296.174	163.292.376	9,88	1.488.227.898	90,06	1.016.172	0,06	1.652.536.446
2020	91.784.034	14,83	124.881.258	20,17	402.423.813	65,00	619.089.105	127.138.052	8,46	1.373.948.937	91,46	1.079.324	0,07	1.502.166.313
2021	172.946.705	18,48	137.213.901	14,66	625.874.006	66,86	936.034.612	187.579.218	9,41	1.804.150.690	90,53	1.130.036	0,06	1.992.859.944
2022	113.194.869	14,20	117.317.510	14,71	566.787.612	71,09	797.299.991	210.599.330	10,87	1.725.846.287	89,06	1.438.901	0,07	1.937.884.518
2023	158.014.983	19,67	120.908.684	15,05	524.405.638	65,28	803.329.305	231.514.467	10,49	1.973.499.320	89,41	2.182.755	0,10	2.207.196.542
2024(*)	170.694.576	9,93	130.492.861	7,59	1.417.013.735	82,47	1.718.201.172	268.367.141	9,11	2.677.760.559	90,86	1.150.657	0,04	2.947.278.357

FONTE: CGPRO/SAP

(*) Até Novembro - Dados Parciais

SETOR INDUSTRIAL
AQUISIÇÃO DE INSUMOS E FATURAMENTO DO SUBSETOR MADEIREIRO

ANO	AQUISIÇÃO DE INSUMOS						TOTAL (R\$ 1,00)	FATURAMENTO						TOTAL (R\$ 1,00)
	REGIONAL	%	NACIONAL	%	EXTERIOR	%		REGIONAL	%	NACIONAL	%	EXTERIOR	%	
2019	8.585.437	42,82	5.321.593	26,54	6.143.493	30,64	20.050.523	12.621.615	20,17	396.556	0,63	49.544.795	79,19	62.562.966
2020	11.671.185	58,18	4.116.394	20,52	4.271.539	21,29	20.059.118	13.279.733	17,98	205.100	0,28	60.360.506	81,74	73.845.339
2021	14.132.093	42,90	12.008.221	36,45	6.804.614	20,65	32.944.928	13.491.993	14,26	844.397	0,89	80.256.784	84,84	94.593.174
2022	14.339.639	42,50	16.469.221	48,81	2.934.792	8,70	33.743.652	16.221.875	16,94	410.701	0,43	79.155.872	82,64	95.788.448
2023	17.462.354	58,59	11.700.705	39,26	640.433	2,15	29.803.492	15.964.187	22,79	481.319	0,69	53.615.185	76,53	70.060.691
2024(*)	21.785.141	65,64	7.773.653	23,42	3.630.482	10,94	33.189.276	14.804.837	28,86	355.398	0,69	36.132.568	70,44	51.292.803

ANO	AQUISIÇÃO DE INSUMOS						TOTAL (US\$ 1,00)	FATURAMENTO						TOTAL (US\$ 1,00)
	REGIONAL	%	NACIONAL	%	EXTERIOR	%		REGIONAL	%	NACIONAL	%	EXTERIOR	%	
2019	2.156.541	42,47	1.352.916	26,64	1.568.755	30,89	5.078.212	3.211.605	20,34	100.403	0,64	12.476.220	79,02	15.788.228
2020	2.261.274	57,84	787.237	20,14	861.253	22,03	3.909.764	2.486.670	17,72	36.905	0,26	11.513.482	82,02	14.037.057
2021	2.613.713	42,64	2.220.418	36,22	1.295.942	21,14	6.130.073	2.493.150	14,31	158.002	0,91	14.765.235	84,78	17.416.387
2022	2.780.041	42,40	3.196.401	48,75	579.645	8,84	6.556.087	3.152.270	16,87	80.747	0,43	15.452.855	82,70	18.685.872
2023	3.513.352	58,78	2.336.773	39,09	127.211	2,13	5.977.336	3.206.187	22,84	95.787	0,68	10.734.649	76,48	14.036.623
2024(*)	4.020.425	65,35	1.456.865	23,68	674.456	10,96	6.151.746	2.759.495	29,04	68.178	0,72	6.673.140	70,24	9.500.813

FONTE: CGPRO/SAP

(*) Até Novembro - Dados Parciais

SETOR INDUSTRIAL
AQUISIÇÃO DE INSUMOS E FATURAMENTO DO SUBSETOR PAPEL E PAPELÃO

ANO	AQUISIÇÃO DE INSUMOS						TOTAL (R\$ 1,00)	FATURAMENTO						TOTAL (R\$ 1,00)
	REGIONAL	%	NACIONAL	%	EXTERIOR	%		REGIONAL	%	NACIONAL	%	EXTERIOR	%	
2019	118.101.203	37,44	156.746.120	49,69	40.616.017	12,88	315.463.340	418.299.620	65,27	222.600.874	34,73	0	0,00	640.900.494
2020	110.273.905	35,16	133.050.090	42,42	70.296.055	22,41	313.620.050	418.725.744	60,79	269.251.256	39,09	834.728	0,12	688.811.728
2021	310.791.979	48,11	246.823.670	38,21	88.357.394	13,68	645.973.043	736.475.100	67,30	352.774.436	32,24	5.118.183	0,47	1.094.367.719
2022	225.467.561	35,91	309.221.089	49,25	93.169.893	14,84	627.858.543	914.988.956	74,01	319.928.885	25,88	1.430.947	0,12	1.236.348.788
2023	214.883.253	35,25	312.295.051	51,22	82.481.045	13,53	609.659.349	885.314.672	70,86	362.964.839	29,05	1.022.137	0,08	1.249.301.648
2024(*)	211.705.646	34,61	305.805.478	49,99	94.238.974	15,40	611.750.098	966.006.764	72,43	367.455.522	27,55	317.018	0,02	1.333.779.304

ANO	AQUISIÇÃO DE INSUMOS						TOTAL (US\$ 1,00)	FATURAMENTO						TOTAL (US\$ 1,00)
	REGIONAL	%	NACIONAL	%	EXTERIOR	%		REGIONAL	%	NACIONAL	%	EXTERIOR	%	
2019	29.567.675	37,15	39.786.674	49,99	10.233.279	12,86	79.587.628	105.712.320	65,29	56.199.832	34,71	0	0,00	161.912.152
2020	21.419.144	35,87	24.934.878	41,75	13.363.932	22,38	59.717.954	80.047.613	60,62	51.836.153	39,26	154.336	0,12	132.038.102
2021	57.232.524	47,82	46.011.488	38,44	16.447.914	13,74	119.691.926	136.470.627	67,17	65.723.464	32,35	970.049	0,48	203.164.140
2022	43.836.999	35,89	60.233.228	49,31	18.072.527	14,80	122.142.754	178.138.092	73,96	62.434.015	25,92	293.451	0,12	240.865.558
2023	42.955.827	35,17	62.661.436	51,31	16.517.836	13,52	122.135.099	177.591.239	70,84	72.906.375	29,08	211.181	0,08	250.708.795
2024(*)	39.362.005	34,56	56.872.963	49,94	17.655.375	15,50	113.890.343	179.872.893	72,51	68.149.054	27,47	59.430	0,02	248.081.377

FONTE: CGPRO/SAP

(*) Até Novembro - Dados Parciais

SETOR INDUSTRIAL
AQUISIÇÃO DE INSUMOS E FATURAMENTO DO SUBSETOR QUÍMICO(*)

ANO	AQUISIÇÃO DE INSUMOS						TOTAL (R\$ 1,00)	FATURAMENTO						TOTAL (R\$ 1,00)
	REGIONAL	%	NACIONAL	%	EXTERIOR	%		REGIONAL	%	NACIONAL	%	EXTERIOR	%	
2019	573.356.026	12,37	752.406.011	16,24	3.308.212.848	71,39	4.633.974.885	350.382.214	3,69	8.481.349.317	89,28	667.708.434	7,03	9.499.439.965
2020	365.333.743	6,56	978.213.357	17,58	4.221.657.674	75,86	5.565.204.774	364.806.939	3,60	9.000.970.051	88,81	769.537.341	7,59	10.135.314.331
2021	413.890.143	5,38	1.402.596.014	18,23	5.877.789.132	76,39	7.694.275.289	492.149.290	3,71	11.866.045.568	89,49	901.467.056	6,80	13.259.661.914
2022	504.798.091	5,74	1.919.159.612	21,84	6.364.552.452	72,42	8.788.510.155	669.505.678	3,72	16.322.561.880	90,59	1.026.652.734	5,70	18.018.720.292
2023	497.895.023	7,12	1.984.707.980	28,38	4.509.915.265	64,50	6.992.518.268	820.387.903	4,56	16.228.574.439	90,12	958.793.012	5,32	18.007.755.354
2024(**)	485.627.674	6,20	2.555.811.246	32,60	4.797.321.374	61,20	7.838.760.294	819.553.793	4,38	16.867.712.719	90,05	1.044.509.547	5,58	18.731.776.059

ANO	AQUISIÇÃO DE INSUMOS						TOTAL (US\$ 1,00)	FATURAMENTO						TOTAL (US\$ 1,00)
	REGIONAL	%	NACIONAL	%	EXTERIOR	%		REGIONAL	%	NACIONAL	%	EXTERIOR	%	
2019	143.772.873	12,26	190.870.374	16,27	838.197.934	71,47	1.172.841.181	88.234.989	3,69	2.137.368.989	89,29	168.124.176	7,02	2.393.728.154
2020	69.633.097	6,55	184.202.603	17,32	809.502.706	76,13	1.063.338.406	69.631.557	3,60	1.716.097.871	88,72	148.580.486	7,68	1.934.309.914
2021	76.497.920	5,36	259.696.156	18,18	1.092.033.660	76,46	1.428.227.736	91.067.618	3,71	2.199.167.434	89,51	166.686.749	6,78	2.456.921.801
2022	98.118.371	5,71	375.783.851	21,85	1.245.956.049	72,45	1.719.858.271	130.459.594	3,71	3.185.261.250	90,62	199.206.956	5,67	3.514.927.800
2023	99.811.988	7,14	398.249.265	28,48	900.504.039	64,39	1.398.565.292	164.562.325	4,56	3.253.543.061	90,12	192.301.694	5,33	3.610.407.080
2024(**)	89.541.611	6,17	474.176.650	32,70	886.520.518	61,13	1.450.238.779	150.698.228	4,33	3.133.026.909	90,08	194.134.193	5,58	3.477.859.330

FONTE: CGPRO/SAP

(*) Inclusive CONCENTRADOS para Elaboração de Bebidas não Alcolólicas

(**) Até Novembro - Dados Parciais

SETOR INDUSTRIAL
AQUISIÇÃO DE INSUMOS E FATURAMENTO DO SUBSETOR ÓTICO

ANO	AQUISIÇÃO DE INSUMOS						TOTAL (R\$ 1,00)	FATURAMENTO						TOTAL (R\$ 1,00)
	REGIONAL	%	NACIONAL	%	EXTERIOR	%		REGIONAL	%	NACIONAL	%	EXTERIOR	%	
2019	2.093.733	2,18	43.189.504	45,02	50.650.816	52,80	95.934.053	2.417.550	0,51	459.685.364	97,60	8.870.522	1,88	470.973.436
2020	1.878.782	3,64	609.905	1,18	49.070.827	95,17	51.559.514	1.794.290	0,41	433.692.888	98,47	4.952.017	1,12	440.439.195
2021	3.454.498	5,51	420.982	0,67	58.856.720	93,82	62.732.200	1.976.129	0,41	474.583.986	97,50	10.185.038	2,09	486.745.153
2022	3.362.942	4,99	341.644	0,51	63.628.896	94,50	67.333.482	1.418.291	0,24	577.911.533	98,84	5.381.548	0,92	584.711.372
2023	4.089.950	6,88	385.542	0,65	54.939.047	92,47	59.414.539	202.042	0,03	644.059.246	98,41	10.213.280	1,56	654.474.568
2024(*)	4.146.295	5,91	519.606	0,74	65.483.032	93,35	70.148.933	57.969	0,01	528.358.418	96,39	19.719.411	3,60	548.135.798

ANO	AQUISIÇÃO DE INSUMOS						TOTAL (US\$ 1,00)	FATURAMENTO						TOTAL (US\$ 1,00)
	REGIONAL	%	NACIONAL	%	EXTERIOR	%		REGIONAL	%	NACIONAL	%	EXTERIOR	%	
2019	530.331	2,14	11.451.900	46,24	12.782.919	51,62	24.765.150	617.864	0,52	115.962.876	97,58	2.255.688	1,90	118.836.428
2020	362.909	3,65	118.766	1,19	9.460.870	95,16	9.942.545	342.063	0,40	83.962.790	98,46	971.804	1,14	85.276.657
2021	639.099	5,48	77.289	0,66	10.948.216	93,86	11.664.604	368.535	0,41	88.035.871	97,52	1.873.973	2,08	90.278.379
2022	654.569	5,01	66.220	0,51	12.340.649	94,48	13.061.438	276.468	0,24	112.676.499	98,83	1.054.911	0,93	114.007.878
2023	826.364	6,96	78.314	0,66	10.975.180	92,38	11.879.858	40.587	0,03	129.436.126	98,41	2.053.310	1,56	131.530.023
2024(*)	761.625	5,84	96.895	0,74	12.186.259	93,42	13.044.779	10.775	0,01	98.150.705	96,36	3.700.059	3,63	101.861.539

FONTE: CGPRO/SAP

OBS: COM A APLICAÇÃO DA NOVA METODOLOGIA OS EQUIPAMENTOS DE GRANDE PORTE DESTE SUBSETOR PASSARAM A FAZER PARTE DO FATURAMENTO DO ELETROELETRÔNICO (EX: MINI-LABORATÓRIOS FOTOGRÁFICOS).

(*) Até Novembro - Dados Parciais

SETOR INDUSTRIAL

AQUISIÇÃO DE INSUMOS E FATURAMENTO DO SUBSETOR ISQUEIROS, CANETAS E BARBEADORES DESCARTÁVEIS

ANO	AQUISIÇÃO DE INSUMOS						TOTAL (R\$ 1,00)	FATURAMENTO						TOTAL (R\$ 1,00)
	REGIONAL	%	NACIONAL	%	EXTERIOR	%		REGIONAL	%	NACIONAL	%	EXTERIOR	%	
2019	214.016.554	38,03	65.119.813	11,57	283.632.943	50,40	562.769.310	181.777.241	7,78	1.923.332.463	82,30	232.001.909	9,93	2.337.111.613
2020	543.757.591	55,60	85.723.877	8,77	348.530.775	35,64	978.012.243	217.721.836	9,07	1.957.797.489	81,53	225.949.419	9,41	2.401.468.744
2021	201.083.773	26,13	122.902.966	15,97	445.595.534	57,90	769.582.273	240.281.693	9,62	2.027.988.105	81,21	229.068.841	9,17	2.497.338.639
2022	232.737.471	25,51	148.231.424	16,25	531.386.546	58,24	912.355.441	274.405.364	9,90	2.213.932.426	79,90	282.604.851	10,20	2.770.942.641
2023	252.590.896	29,68	155.559.985	18,28	442.819.244	52,04	850.970.125	284.946.324	9,92	2.336.178.044	81,29	252.699.114	8,79	2.873.823.482
2024(*)	155.819.812	20,28	188.188.285	24,50	424.241.808	55,22	768.249.905	250.677.165	9,81	2.138.777.319	83,66	166.962.656	6,53	2.556.417.140

ANO	AQUISIÇÃO DE INSUMOS						TOTAL (US\$ 1,00)	FATURAMENTO						TOTAL (US\$ 1,00)
	REGIONAL	%	NACIONAL	%	EXTERIOR	%		REGIONAL	%	NACIONAL	%	EXTERIOR	%	
2019	53.759.472	37,92	16.326.089	11,52	71.671.091	50,56	141.756.652	45.770.345	7,77	484.424.622	82,29	58.516.850	9,94	588.711.817
2020	111.962.733	57,45	16.479.094	8,46	66.429.525	34,09	194.871.352	40.937.386	8,92	374.540.892	81,65	43.209.594	9,42	458.687.872
2021	37.242.114	26,14	22.743.883	15,96	82.512.965	57,90	142.498.962	44.485.942	9,64	374.624.687	81,17	42.394.511	9,19	461.505.140
2022	45.380.911	25,52	28.791.628	16,19	103.664.093	58,29	177.836.632	53.587.578	9,92	431.538.753	79,86	55.226.842	10,22	540.353.173
2023	50.738.543	29,67	31.308.545	18,31	88.954.803	52,02	171.001.891	57.217.672	9,92	468.971.178	81,30	50.625.931	8,78	576.814.781
2024(*)	28.959.660	20,11	35.015.031	24,31	80.032.739	55,58	144.007.430	46.132.090	9,72	397.467.419	83,71	31.235.398	6,58	474.834.907

FONTE: CGPRO/SAP

(*) Até Novembro - Dados Parciais

SETOR INDUSTRIAL
FATURAMENTO DO POLO INDUSTRIAL DE MANAUS, POR SUBSETORES DE ATIVIDADES

(Valores Nominais em R\$ 1,00)

SUBSETORES	ANOS											
	2019	TOTAL (%)	2020	TOTAL (%)	2021	TOTAL (%)	2022	TOTAL (%)	2023	TOTAL (%)	2024(*)	TOTAL (%)
Eletroeletrônico	27.449.600.555	26,21	29.587.134.804	24,66	33.432.551.008	20,92	32.984.274.682	18,52	32.973.502.160	18,76	33.892.051.006	17,99
Bens de informática	23.539.161.743	22,48	31.681.003.840	26,40	45.219.673.432	28,30	50.726.882.043	28,48	42.824.724.492	24,36	43.259.790.058	22,96
Relojoeiro	1.254.357.338	1,20	949.585.103	0,79	1.135.150.651	0,71	1.267.851.376	0,71	1.274.628.436	0,73	1.310.491.268	0,70
Duas rodas	15.183.790.382	14,50	14.653.164.745	12,21	20.062.787.360	12,56	26.122.553.110	14,67	30.829.186.336	17,54	33.843.558.515	17,96
Termoplástico	6.854.599.293	6,55	8.558.889.903	7,13	14.237.790.593	8,91	15.342.245.881	8,62	14.831.256.474	8,44	16.685.483.607	8,85
Bebidas	1.013.219.981	0,97	954.423.681	0,80	993.442.257	0,62	1.174.520.907	0,66	1.318.974.351	0,75	1.514.669.055	0,80
Metalúrgico	8.055.666.567	7,69	9.766.173.157	8,14	13.397.470.412	8,39	13.818.802.864	7,76	13.304.471.056	7,57	14.239.867.410	7,56
Mecânico	6.594.892.580	6,30	7.869.229.003	6,56	10.774.478.112	6,74	10.005.886.946	5,62	10.985.963.593	6,25	15.934.764.999	8,46
Madeireiro	62.562.966	0,06	73.845.339	0,06	94.593.174	0,06	95.788.448	0,05	70.060.691	0,04	51.292.803	0,03
Papel e papelão	640.900.494	0,61	688.811.728	0,57	1.094.367.719	0,68	1.236.348.788	0,69	1.249.301.648	0,71	1.333.779.304	0,71
Couros e similares	20.993.354	0,02	27.590.211	0,02	57.297.041	0,04	32.312.786	0,02	28.249.407	0,02	42.726.741	0,02
Químico	9.499.439.965	9,07	10.135.314.331	8,45	13.259.661.914	8,30	18.018.720.292	10,12	18.007.755.354	10,24	18.731.776.059	9,94
Vestuário e calçados	16.270.178	0,02	28.071.112	0,02	21.388.195	0,01	35.940.227	0,02	48.539.377	0,03	23.553.760	0,01
Produtos Alimentícios	448.780.543	0,43	701.282.912	0,58	879.259.101	0,55	1.085.494.396	0,61	1.179.467.162	0,67	1.030.132.478	0,55
Editorial e gráfico	83.784.603	0,08	57.856.206	0,05	69.669.241	0,04	80.456.140	0,05	100.333.229	0,06	110.754.271	0,06
Têxtil	168.934.970	0,16	151.016.941	0,13	332.239.397	0,21	377.125.397	0,21	322.890.960	0,18	273.289.308	0,15
Mineral não metálico	62.494.712	0,06	71.934.653	0,06	108.152.034	0,07	361.329.269	0,20	543.234.188	0,31	482.689.763	0,26
Mobiliário	151.853.938	0,14	204.631.283	0,17	205.062.398	0,13	229.276.148	0,13	227.470.178	0,13	220.919.702	0,12
Beneficiamento de borracha	291.829.905	0,28	331.852.831	0,28	516.959.897	0,32	612.192.347	0,34	671.687.404	0,38	709.068.941	0,38
Ótico	470.973.436	0,45	440.439.195	0,37	486.745.153	0,30	584.711.372	0,33	654.474.568	0,37	548.135.798	0,29
Brinquedos	161.131.444	0,15	192.800.287	0,16	233.392.161	0,15	290.817.268	0,16	342.353.234	0,19	375.397.009	0,20
Isqueiros, canetas e barbeadores descartáveis	2.337.111.613	2,23	2.401.468.744	2,00	2.497.338.639	1,56	2.770.942.641	1,56	2.873.823.482	1,63	2.556.417.140	1,36
Naval	153.779.011	0,15	211.520.369	0,18	316.439.365	0,20	365.683.811	0,21	511.230.273	0,29	585.352.421	0,31
DIVERSOS(**)	213.781.990	0,20	251.814.789	0,21	351.485.117	0,22	464.901.275	0,26	633.079.796	0,36	683.987.610	0,36
TOTAIS	104.729.911.561	100,00	119.989.855.167	100,00	159.777.394.371	100,00	178.085.058.414	100,00	175.806.657.849	100,00	188.439.949.026	100,00

(*) Até Novembro - Dados Parciais

(**) Inclusive artefatos de joalheria, ouriversaria e outras obras de metais preciosos.

FONTE: CGPRO/SAP

SETOR INDUSTRIAL
FATURAMENTO DO POLO INDUSTRIAL DE MANAUS, POR SUBSETORES DE ATIVIDADES

(Valores em US\$ 1,00)

SUBSETORES	ANOS											
	2019	TOTAL (%)	2020	TOTAL (%)	2021	TOTAL (%)	2022	TOTAL (%)	2023	TOTAL (%)	2024(*)	TOTAL (%)
Eletroeletrônico	6.941.709.333	26,24	5.641.575.469	24,66	6.197.500.264	20,93	6.420.508.122	18,48	6.613.540.021	18,75	6.280.699.262	17,98
Bens de informática	5.950.633.040	22,49	6.004.373.192	26,24	8.366.287.016	28,26	9.923.750.293	28,56	8.582.910.225	24,34	8.022.574.065	22,97
Relojoeiro	316.727.987	1,20	180.303.546	0,79	210.452.520	0,71	247.907.652	0,71	255.941.638	0,73	240.162.119	0,69
Duas rodas	3.835.719.792	14,50	2.822.516.240	12,34	3.726.126.607	12,58	5.100.382.311	14,68	6.183.372.575	17,53	6.287.386.082	18,00
Termoplástico	1.734.148.438	6,56	1.630.750.138	7,13	2.641.005.596	8,92	2.994.390.689	8,62	2.977.503.804	8,44	3.095.834.471	8,86
Bebidas	256.663.663	0,97	181.216.184	0,79	184.212.375	0,62	228.382.460	0,66	265.776.491	0,75	278.611.219	0,80
Metalúrgico	2.038.481.118	7,71	1.866.404.096	8,16	2.487.458.407	8,40	2.700.911.958	7,77	2.668.897.602	7,57	2.626.974.450	7,52
Mecânico	1.651.759.777	6,24	1.502.086.911	6,57	1.992.859.547	6,73	1.937.884.518	5,58	2.207.196.542	6,26	2.947.278.356	8,44
Madeireiro	15.788.229	0,06	14.037.057	0,06	17.416.387	0,06	18.685.872	0,05	14.036.622	0,04	9.500.813	0,03
Papel e papelão	161.912.151	0,61	132.038.102	0,58	203.164.140	0,69	240.865.558	0,69	250.708.794	0,71	248.081.377	0,71
Couros e similares	5.305.712	0,02	5.207.582	0,02	10.810.098	0,04	6.330.319	0,02	5.623.273	0,02	8.014.133	0,02
Químico	2.393.728.154	9,05	1.934.309.915	8,45	2.456.921.801	8,30	3.514.927.800	10,11	3.610.407.080	10,24	3.477.859.329	9,96
Vestuário e calçados	4.122.679	0,02	5.271.186	0,02	3.962.356	0,01	7.004.991	0,02	9.747.384	0,03	4.377.974	0,01
Produtos Alimentícios	112.974.842	0,43	134.053.458	0,59	163.258.520	0,55	211.665.001	0,61	237.121.900	0,67	190.546.211	0,55
Editorial e gráfico	21.244.785	0,08	11.179.913	0,05	12.901.185	0,04	15.729.840	0,05	20.141.600	0,06	20.448.222	0,06
Têxtil	42.643.722	0,16	28.914.679	0,13	61.859.248	0,21	73.860.184	0,21	64.718.386	0,18	50.394.608	0,14
Mineral não metálico	15.772.332	0,06	13.669.958	0,06	20.165.436	0,07	69.292.870	0,20	109.087.226	0,31	89.063.395	0,25
Mobiliário	38.349.535	0,14	38.958.858	0,17	38.002.267	0,13	44.761.394	0,13	45.661.978	0,13	41.091.581	0,12
Beneficiamento de borracha	73.682.336	0,28	62.877.674	0,27	96.048.962	0,32	119.509.614	0,34	134.955.313	0,38	131.403.427	0,38
Ótico	118.836.428	0,45	85.276.657	0,37	90.278.379	0,30	114.007.878	0,33	131.530.022	0,37	101.861.539	0,29
Brinquedos	40.607.818	0,15	36.744.343	0,16	43.185.942	0,15	56.705.506	0,16	68.759.376	0,19	69.058.757	0,20
Isqueiros, canetas e barbeadores descartáveis	588.711.816	2,23	458.687.873	2,00	461.505.140	1,56	540.353.173	1,55	576.814.781	1,64	474.834.906	1,36
Naval	39.834.240	0,15	41.070.326	0,18	57.753.571	0,20	71.617.735	0,21	103.351.397	0,29	110.094.745	0,32
DIVERSOS(**)	54.013.165	0,20	48.341.838	0,21	65.556.507	0,22	90.687.930	0,26	127.006.949	0,36	126.509.353	0,36
TOTAIS	26.453.371.092	100,00	22.879.865.195	100,00	29.608.692.271	100,00	34.750.123.668	100,00	35.264.810.979	100,00	34.932.660.394	100,00

(*) Até Novembro - Dados Parciais

(**) Inclusive artefatos de joalheria, ouriversaria e outras obras de metais preciosos.

FONTE: CGPRO/SAP

PARTICIPAÇÃO DOS SUBSETORES DE ATIVIDADES NO FATURAMENTO DO POLO INDUSTRIAL DE MANAUS – JAN A NOV/2024 (Calculado sobre os valores em U\$)

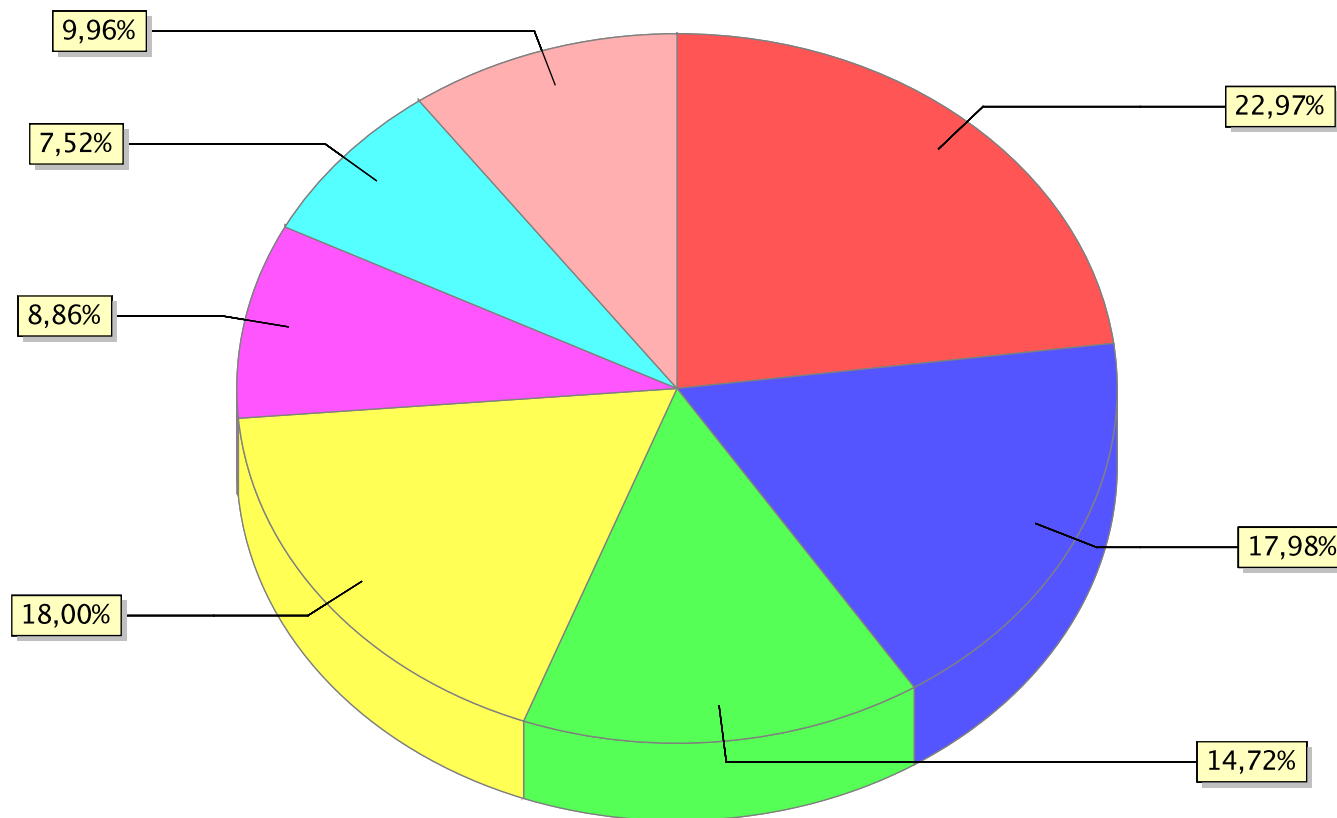

● Bens de Informática ● Eletroeletrônico ● Outros ● Duas rodas ● Termoplástico ● Metalúrgico ● Químico

**SETOR INDUSTRIAL
FATURAMENTO POR SUBSETORES DE ATIVIDADES**

(Valores Nominais em R\$ 1,00)

(Valores em US\$ 1,00)

MÊS	Eletroeletrônico (Exceto bens de informática)						Eletroeletrônico (Exceto bens de informática)					
	2019	2020	2021	2022	2023	2024(*)	2019	2020	2021	2022	2023	2024(*)
JANEIRO	2.205.584.462	2.179.788.047	2.340.275.613	1.923.451.706	2.468.859.522	2.623.666.059	589.460.529	508.701.995	434.188.425	359.027.085	484.156.555	529.659.041
FEVEREIRO	2.537.155.039	2.279.202.933	2.558.589.264	2.353.306.068	2.658.187.169	2.843.816.588	681.371.533	509.854.581	462.657.637	457.895.098	510.424.204	570.669.353
MARÇO	2.170.346.623	2.064.430.924	3.079.064.595	2.607.030.303	3.240.241.506	2.921.004.963	564.239.340	397.151.060	540.442.770	550.261.789	637.792.596	584.645.323
ABRIL	2.250.481.743	1.064.071.816	2.545.843.445	2.370.928.879	2.432.408.932	2.779.162.452	577.609.400	196.091.666	471.138.398	485.666.942	486.413.688	537.368.508
MAIO	2.178.444.830	1.962.315.838	2.920.332.089	2.603.430.735	2.901.212.740	3.269.513.826	544.407.055	361.670.538	558.146.112	550.536.221	569.322.934	629.091.400
JUNHO	1.731.663.196	2.285.919.521	2.576.278.729	1.788.124.988	2.620.924.231	3.060.334.797	448.199.398	417.489.046	515.029.133	341.375.523	543.850.480	555.444.906
JULHO	2.048.477.860	2.825.162.843	2.799.539.126	2.746.969.502	2.758.222.527	2.989.260.497	543.506.994	543.018.595	546.614.169	529.444.434	581.719.398	527.942.017
AGOSTO	2.297.722.872	2.866.253.423	3.023.028.962	3.608.133.452	3.142.927.485	3.359.433.919	554.737.535	523.870.638	587.760.574	696.685.355	638.559.801	593.938.319
SETEMBRO	2.607.160.677	3.150.132.475	3.230.747.117	3.711.348.264	3.288.647.964	3.488.703.977	627.475.494	558.464.814	593.952.847	686.447.724	656.731.361	640.352.412
OUTUBRO	3.212.339.870	3.986.728.778	3.419.645.461	3.822.201.487	3.263.805.596	3.602.674.164	802.262.648	690.725.385	605.997.778	727.068.953	645.339.713	623.526.569
NOVEMBRO	2.523.279.260	2.631.055.310	2.821.570.660	3.000.144.156	2.005.517.182	2.954.479.764	594.972.709	493.473.997	502.067.770	566.695.785	406.345.291	488.061.413
SUB-TOTAL	25.762.656.432	27.295.061.908	31.314.915.061	30.535.069.540	30.780.954.854	33.892.051.006	6.528.242.635	5.200.512.315	5.817.995.613	5.951.104.909	6.160.656.021	6.280.699.261
CRESC. PERÍODO	0,00 %	5,95 %	14,73 %	-2,49 %	0,81 %	10,11 %	0,00 %	-20,34 %	11,87 %	2,29 %	3,52 %	1,95 %
DEZEMBRO	1.686.944.123	2.292.072.896	2.117.635.947	2.449.205.142	2.192.547.306	-	413.466.697	441.063.155	379.504.650	469.403.213	452.883.999	-
TOTAIS	27.449.600.555	29.587.134.804	33.432.551.008	32.984.274.682	32.973.502.160	33.892.051.006	6.941.709.332	5.641.575.470	6.197.500.263	6.420.508.122	6.613.540.020	6.280.699.261

Fonte: CGPRO/SAP

(Valores Nominais em R\$ 1,00)

(Valores em US\$ 1,00)

MÊS	Bens de Informática do Polo Eletroeletrônico						Bens de Informática do Polo Eletroeletrônico					
	2019	2020	2021	2022	2023	2024(*)	2019	2020	2021	2022	2023	2024(*)
JANEIRO	1.730.291.126	1.940.925.620	2.672.608.334	4.025.332.307	3.291.569.860	3.428.715.522	462.434.489	452.958.138	495.845.702	751.359.299	645.494.452	692.180.382
FEVEREIRO	1.735.144.861	1.742.416.490	2.912.002.579	4.353.161.749	3.916.564.387	3.743.500.982	465.985.837	389.776.187	526.563.701	847.017.502	752.057.373	751.209.235
MARÇO	1.967.385.284	2.339.107.844	4.319.344.710	4.598.510.985	4.088.736.901	4.083.116.598	511.474.141	449.992.852	758.138.892	970.600.487	804.806.098	817.244.425
ABRIL	1.896.537.291	767.298.089	3.217.951.013	4.195.436.934	3.794.390.974	3.680.988.004	486.765.898	141.400.945	595.519.841	859.403.690	758.771.967	711.742.141
MAIO	2.208.548.781	2.303.884.723	3.720.052.101	5.147.332.359	3.898.551.902	3.666.678.136	551.930.221	424.624.421	710.991.954	1.088.484.079	765.036.971	705.510.301
JUNHO	1.761.469.748	2.646.656.236	3.387.968.735	4.165.274.998	3.178.584.713	4.144.370.132	455.914.108	483.372.217	677.295.737	795.203.321	659.566.881	752.195.243
JULHO	2.007.349.228	3.169.868.861	3.813.157.547	4.022.757.085	3.219.396.046	3.449.589.133	532.594.648	609.273.812	744.524.669	775.336.729	678.982.610	609.242.001
AGOSTO	2.114.027.560	3.217.163.822	3.769.084.712	4.173.134.705	3.608.828.115	4.181.061.496	510.388.112	588.007.205	732.814.479	805.780.016	733.218.496	739.199.727
SETEMBRO	2.078.843.347	3.396.717.565	4.084.885.773	3.923.525.197	3.381.785.180	4.490.633.871	500.323.309	602.180.149	750.980.949	725.691.784	675.330.534	824.256.873
OUTUBRO	2.422.463.078	3.849.360.822	4.083.396.294	4.612.741.660	3.855.136.243	4.268.123.795	604.995.649	666.925.538	723.621.530	877.447.529	762.261.244	738.698.107
NOVEMBRO	2.015.117.017	3.675.843.864	4.546.614.001	4.281.996.104	3.567.599.155	4.123.012.389	475.151.383	689.431.863	809.020.445	808.824.182	722.844.525	681.095.629
SUB-TOTAL	21.937.177.321	29.049.243.936	40.527.065.799	47.499.204.083	39.801.143.476	43.259.790.058	5.557.957.795	5.497.943.327	7.525.317.899	9.305.148.618	7.958.371.151	8.022.574.064
CRESC. PERÍODO	0,00 %	32,42 %	39,51 %	17,20 %	-16,21 %	8,69 %	0,00 %	-1,08 %	36,88 %	23,65 %	-14,47 %	0,81 %
DEZEMBRO	1.598.946.191	2.631.351.451	4.692.605.458	3.227.677.960	3.023.581.016	-	391.898.576	506.350.463	840.968.720	618.601.675	624.539.073	-
TOTAIS	23.536.123.512	31.680.595.387	45.219.671.257	50.726.882.043	42.824.724.492	43.259.790.058	5.949.856.371	6.004.293.790	8.366.286.619	9.923.750.293	8.582.910.224	8.022.574.064

Fonte: CGPRO/SAP

(*) Até Novembro - Dados Parciais

**SETOR INDUSTRIAL
FATURAMENTO POR SUBSETORES DE ATIVIDADES**

(Valores Nominais em R\$ 1,00)

(Valores em US\$ 1,00)

MÊS	Relojoeiro						Relojoeiro					
	2019	2020	2021	2022	2023	2024(*)	2019	2020	2021	2022	2023	2024(*)
JANEIRO	72.056.915	62.375.552	58.940.282	60.160.501	70.107.623	63.636.374	19.257.801	14.556.722	10.935.117	11.229.421	13.748.480	12.846.750
FEVEREIRO	85.027.056	66.976.862	62.377.678	90.216.270	73.077.275	72.479.615	22.834.637	14.982.632	11.279.462	17.553.853	14.032.274	14.544.502
MARÇO	115.565.659	57.244.838	65.214.673	112.952.090	133.192.771	116.008.990	30.044.367	11.012.647	11.446.593	23.840.620	26.216.985	23.219.445
ABRIL	126.240.062	10.468.022	90.952.645	110.481.879	117.755.834	133.936.270	32.400.817	1.929.091	16.831.861	22.631.382	23.547.870	25.897.419
MAIO	109.936.465	35.927.820	114.578.594	121.855.418	110.194.911	122.178.030	27.473.814	6.621.785	21.898.741	25.768.237	21.624.229	23.508.433
JUNHO	87.671.253	63.759.352	82.832.072	97.474.051	90.064.066	107.315.182	22.691.597	11.644.693	16.559.128	18.609.021	18.688.593	19.477.500
JULHO	104.654.161	82.306.578	113.116.329	110.716.037	103.343.474	131.546.873	27.767.090	15.819.974	22.086.131	21.339.148	21.795.523	23.232.877
AGOSTO	87.288.954	82.258.806	90.898.412	97.897.797	91.477.265	100.594.889	21.074.108	15.034.600	17.673.169	18.902.838	18.585.763	17.784.889
SETEMBRO	104.306.606	102.676.130	99.616.492	102.856.867	92.266.788	94.636.251	25.103.876	18.202.728	18.313.875	19.024.316	18.425.351	17.370.505
OUTUBRO	154.712.091	151.914.437	149.367.868	152.477.845	151.292.854	185.579.889	38.638.418	26.320.115	26.469.585	29.004.726	29.914.553	32.118.917
NOVEMBRO	136.369.262	161.688.263	144.396.305	140.895.259	150.854.550	182.578.905	32.154.978	30.325.837	25.693.750	26.613.638	30.565.201	30.160.883
SUB-TOTAL	1.183.828.484	877.596.660	1.072.291.350	1.197.984.014	1.183.627.411	1.310.491.268	299.441.503	166.450.824	199.187.412	234.517.200	237.144.822	240.162.120
CRESC. PERÍODO	0,00 %	-25,87 %	22,18 %	11,72 %	-1,20 %	10,72 %	0,00 %	-44,41 %	19,67 %	17,74 %	1,12 %	1,27 %
DEZEMBRO	70.528.854	71.988.443	62.859.301	69.867.362	91.001.025	-	17.286.484	13.852.722	11.265.108	13.390.452	18.796.816	-
TOTAIS	1.254.357.338	949.585.103	1.135.150.651	1.267.851.376	1.274.628.436	1.310.491.268	316.727.987	180.303.546	210.452.520	247.907.652	255.941.638	240.162.120

Fonte: CGPRO/SAP

(Valores Nominais em R\$ 1,00)

(Valores em US\$ 1,00)

MÊS	Duas rodas						Duas rodas					
	2019	2020	2021	2022	2023	2024(*)	2019	2020	2021	2022	2023	2024(*)
JANEIRO	1.078.093.214	1.284.549.581	896.929.387	1.518.624.131	2.304.296.058	2.835.945.959	288.129.250	299.778.199	166.406.194	283.462.898	451.884.780	572.513.568
FEVEREIRO	1.271.347.066	1.357.866.024	1.006.282.419	1.877.134.614	2.455.786.362	2.839.915.056	341.429.548	303.752.774	181.961.307	365.243.922	471.559.269	569.886.432
MARÇO	1.268.825.812	1.332.063.534	1.901.909.263	2.248.906.583	2.952.164.366	3.211.681.513	329.865.023	256.259.698	333.826.420	474.673.178	581.088.963	642.824.849
ABRIL	1.226.594.874	149.600.686	1.848.128.904	2.131.820.744	2.305.250.736	3.393.018.085	314.818.252	27.569.049	342.018.081	436.687.440	460.985.609	656.061.349
MAIO	1.327.800.777	438.942.435	1.734.126.681	2.371.552.021	2.972.397.369	3.305.874.817	331.825.760	80.900.609	331.433.562	501.501.834	583.291.934	636.087.666
JUNHO	1.027.042.567	1.213.149.915	1.802.824.359	1.924.360.105	2.066.114.975	2.338.201.116	265.825.284	221.563.706	360.406.293	367.384.518	428.725.717	424.379.025
JULHO	1.216.955.171	1.399.023.725	1.725.096.967	2.041.491.449	2.364.646.940	3.092.092.503	322.885.426	268.903.401	336.827.743	393.472.255	498.712.842	546.103.478
AGOSTO	1.495.314.733	1.526.164.623	2.072.692.084	2.704.322.933	3.181.542.168	3.399.940.112	361.012.731	278.940.037	402.988.759	522.170.869	646.405.284	601.099.698
SETEMBRO	1.370.175.804	1.582.341.396	1.855.677.953	2.571.976.760	2.786.692.082	3.039.308.017	329.765.536	280.522.169	341.154.898	475.710.569	556.492.548	557.865.681
OUTUBRO	1.481.501.546	1.482.297.622	1.904.061.606	2.501.823.545	2.585.101.075	3.220.505.594	369.996.140	256.817.219	337.420.097	475.903.280	511.142.081	557.383.408
NOVEMBRO	1.397.636.204	1.655.717.937	1.896.565.947	2.398.583.683	2.482.358.619	3.167.075.743	329.553.455	310.542.217	337.473.255	453.067.317	502.959.907	523.180.927
SUB-TOTAL	14.161.287.768	13.421.717.478	18.644.295.570	24.290.596.568	28.456.350.750	33.843.558.515	3.585.106.405	2.585.549.078	3.471.916.609	4.749.278.080	5.693.248.934	6.287.386.081
CRESC. PERÍODO	0,00 %	-5,22 %	38,91 %	30,28 %	17,15 %	18,93 %	0,00 %	-27,88 %	34,28 %	36,79 %	19,88 %	10,44 %
DEZEMBRO	1.022.502.614	1.231.447.267	1.418.491.790	1.831.956.542	2.372.835.586	-	250.613.386	236.967.165	254.209.998	351.104.230	490.123.642	-
TOTAIS	15.183.790.382	14.653.164.745	20.062.787.360	26.122.553.110	30.829.186.336	33.843.558.515	3.835.719.791	2.822.516.243	3.726.126.607	5.100.382.310	6.183.372.576	6.287.386.081

Fonte: CGPRO/SAP

(*) Até Novembro - Dados Parciais

**SETOR INDUSTRIAL
FATURAMENTO POR SUBSETORES DE ATIVIDADES**

(Valores Nominais em R\$ 1,00)

(Valores em US\$ 1,00)

MÊS	Termoplástico						Termoplástico					
	2019	2020	2021	2022	2023	2024(*)	2019	2020	2021	2022	2023	2024(*)
JANEIRO	578.414.900	598.200.168	959.936.765	1.249.049.187	1.284.041.964	1.375.849.713	154.586.124	139.603.306	178.095.875	233.144.657	251.807.496	277.753.046
FEVEREIRO	529.091.249	568.095.563	1.105.863.297	1.165.162.920	1.146.680.814	1.408.498.121	142.091.323	127.082.201	199.968.048	226.711.857	220.185.263	282.643.654
MARÇO	519.073.629	592.663.279	1.263.726.446	1.368.695.498	1.326.521.344	1.413.589.335	134.946.998	114.015.367	221.811.463	288.888.408	261.105.689	282.932.896
ABRIL	511.974.815	493.833.269	1.168.297.192	1.217.153.946	1.242.730.548	1.480.442.699	131.403.628	91.005.689	216.207.194	249.324.828	248.511.318	286.252.890
MAIO	550.793.372	472.403.473	1.219.216.255	1.287.563.563	1.382.773.407	1.524.566.966	137.646.725	87.067.747	233.021.722	272.275.490	271.350.185	293.343.909
JUNHO	496.310.982	612.238.650	1.232.045.162	1.254.146.409	1.299.115.398	1.597.647.946	128.458.169	111.816.242	246.300.660	239.432.304	269.570.758	289.970.043
JULHO	664.533.260	689.489.668	1.184.718.610	1.420.959.871	1.282.641.482	1.750.459.006	176.315.537	132.525.356	231.318.067	273.872.460	270.513.863	309.153.672
AGOSTO	591.571.309	710.221.472	1.222.786.612	1.480.714.539	1.351.023.181	1.746.281.613	142.822.624	129.808.541	237.743.591	285.907.422	274.492.204	308.737.600
SETEMBRO	589.110.017	874.313.024	1.252.983.526	1.327.072.296	1.293.698.471	1.526.877.297	141.783.398	155.000.802	230.353.261	245.454.129	258.347.007	280.258.677
OUTUBRO	647.131.592	1.014.573.276	1.228.440.921	1.201.590.637	1.102.691.523	1.538.685.660	161.617.240	175.781.087	217.692.880	228.569.648	218.030.949	266.305.346
NOVEMBRO	634.552.307	1.004.790.032	1.237.473.453	1.243.722.894	1.058.542.583	1.322.585.251	149.623.274	188.455.846	220.194.924	234.926.219	214.475.247	218.482.737
SUB-TOTAL	6.312.557.432	7.630.821.874	13.075.488.239	14.215.831.760	13.770.460.715	16.685.483.607	1.601.295.040	1.452.162.184	2.432.707.685	2.778.507.422	2.758.389.979	3.095.834.470
CRESC. PERÍODO	0,00 %	20,88 %	71,35 %	8,72 %	-3,13 %	21,17 %	0,00 %	-9,31 %	67,52 %	14,21 %	-0,72 %	12,23 %
DEZEMBRO	542.041.861	928.068.029	1.162.302.354	1.126.414.121	1.060.795.759	-	132.853.397	178.587.956	208.297.913	215.883.267	219.113.825	-
TOTAIS	6.854.599.293	8.558.889.903	14.237.790.593	15.342.245.881	14.831.256.474	16.685.483.607	1.734.148.437	1.630.750.140	2.641.005.598	2.994.390.689	2.977.503.804	3.095.834.470

Fonte: CGPRO/SAP

(Valores Nominais em R\$ 1,00)

(Valores em US\$ 1,00)

MÊS	Bebidas						Bebidas					
	2019	2020	2021	2022	2023	2024(*)	2019	2020	2021	2022	2023	2024(*)
JANEIRO	93.826.969	57.088.670	47.352.909	71.873.625	71.230.132	84.010.640	25.076.027	13.322.910	8.785.326	13.415.766	13.968.610	16.959.855
FEVEREIRO	81.466.494	53.420.283	56.169.943	74.205.330	75.881.894	97.941.120	21.878.422	11.950.044	10.156.946	14.438.520	14.570.816	19.653.868
MARÇO	98.282.489	69.137.586	75.256.540	75.108.437	93.083.270	121.704.840	25.551.148	13.300.549	13.209.159	15.853.020	18.322.036	24.359.481
ABRIL	71.222.139	41.828.889	62.603.685	76.821.664	64.116.564	145.663.098	18.279.898	7.708.405	11.585.551	15.736.340	12.821.518	28.164.875
MAIO	89.131.423	49.825.391	83.682.971	101.914.779	101.799.457	128.406.578	22.274.503	9.183.219	15.993.840	21.551.477	19.976.738	24.706.876
JUNHO	109.871.519	69.069.510	73.486.641	103.554.119	150.176.677	123.096.976	28.437.602	12.614.514	14.690.864	19.769.782	31.162.159	22.341.865
JULHO	56.117.384	88.101.261	102.289.361	101.132.437	114.261.266	141.801.339	14.889.197	16.933.758	19.972.150	19.492.028	24.098.126	25.043.948
AGOSTO	92.497.591	90.774.540	92.321.383	113.607.347	118.522.357	162.569.245	22.331.625	16.591.037	17.949.834	21.936.155	24.080.611	28.741.778
SETEMBRO	64.894.875	90.545.960	97.321.383	107.723.408	140.507.125	163.739.854	15.618.502	16.052.256	17.891.933	19.924.427	28.058.776	30.054.488
OUTUBRO	78.225.419	109.811.640	89.549.817	118.358.708	135.418.309	186.670.543	19.536.330	19.025.545	15.869.186	22.514.496	26.775.741	32.307.680
NOVEMBRO	81.627.603	133.900.236	108.073.993	134.731.745	131.696.197	159.064.822	19.247.254	25.113.985	19.230.590	25.449.414	26.683.456	26.276.505
SUB-TOTAL	917.163.905	853.503.966	888.108.626	1.079.031.599	1.196.693.248	1.514.669.055	233.120.508	161.796.222	165.335.379	210.081.425	240.518.587	278.611.219
CRESC. PERÍODO	0,00 %	-6,94 %	4,05 %	21,50 %	10,90 %	26,57 %	0,00 %	-30,60 %	2,19 %	27,06 %	14,49 %	15,84 %
DEZEMBRO	96.056.076	100.919.715	105.333.631	95.489.308	122.281.103	-	23.543.156	19.419.962	18.876.995	18.301.035	25.257.907	-
TOTAIS	1.013.219.981	954.423.681	993.442.257	1.174.520.907	1.318.974.351	1.514.669.055	256.663.664	181.216.184	184.212.374	228.382.460	265.776.494	278.611.219

Fonte: CGPRO/SAP

(*) Até Novembro - Dados Parciais

**SETOR INDUSTRIAL
FATURAMENTO POR SUBSETORES DE ATIVIDADES**

(Valores Nominais em R\$ 1,00)

(Valores em US\$ 1,00)

MÊS	Metalúrgico						Metalúrgico					
	2019	2020	2021	2022	2023	2024(*)	2019	2020	2021	2022	2023	2024(*)
JANEIRO	572.070.510	800.902.667	1.105.535.490	958.439.186	980.293.509	998.047.312	152.890.534	186.908.440	205.108.625	178.900.061	192.240.800	201.483.257
FEVEREIRO	663.059.970	670.318.956	1.081.781.814	993.716.701	995.632.139	1.070.005.303	178.069.602	149.949.434	195.613.507	193.352.668	191.180.948	214.718.219
MARÇO	876.279.989	890.906.908	1.136.443.287	1.267.833.348	1.377.954.505	1.173.521.775	227.812.294	171.390.875	199.470.501	267.599.592	271.229.530	234.882.866
ABRIL	637.239.866	481.406.107	1.030.577.265	1.211.228.980	1.030.730.463	1.189.174.624	163.554.198	88.715.559	190.720.495	248.111.143	206.117.236	229.934.380
MAIO	702.814.935	596.055.516	1.089.356.025	1.257.661.750	1.133.181.075	1.220.848.215	175.637.870	109.857.809	208.202.291	265.952.283	222.371.137	234.904.990
JUNHO	572.727.681	622.182.675	1.279.185.019	1.127.684.948	1.042.708.775	1.227.464.606	148.236.795	113.632.369	255.724.485	215.289.223	216.365.533	222.782.476
JULHO	666.866.476	754.842.301	1.131.794.892	1.090.677.200	976.131.377	1.478.927.363	176.934.592	145.086.648	220.984.632	210.214.556	205.869.741	261.197.676
AGOSTO	615.312.900	818.505.821	1.053.876.851	1.265.057.790	1.206.072.436	1.550.277.157	148.554.539	149.599.880	204.902.854	244.266.806	245.042.044	274.084.572
SETEMBRO	714.401.910	1.128.925.666	1.276.855.705	1.241.824.232	1.145.931.204	1.415.836.057	171.937.884	200.139.285	234.742.013	229.686.722	228.838.406	259.877.032
OUTUBRO	684.869.599	1.135.041.592	1.149.337.488	1.080.509.604	1.244.426.242	1.452.236.663	171.042.082	196.652.966	203.674.905	205.537.303	246.055.609	251.343.336
NOVEMBRO	760.613.006	987.604.094	1.061.147.466	1.242.961.430	1.250.820.876	1.463.528.335	179.347.561	185.232.495	188.819.635	234.782.386	253.433.467	241.765.645
SUB-TOTAL	7.466.256.842	8.886.692.303	12.395.891.302	12.737.595.169	12.383.882.601	14.239.867.410	1.894.017.951	1.697.165.760	2.307.963.943	2.493.692.743	2.478.744.451	2.626.974.449
CRESC. PERÍODO	0,00 %	19,02 %	39,49 %	2,76 %	-2,78 %	14,99 %	0,00 %	-10,39 %	35,99 %	8,05 %	-0,60 %	5,98 %
DEZEMBRO	589.409.725	879.480.854	1.001.579.110	1.081.207.695	920.588.455	-	144.463.168	169.238.335	179.494.464	207.219.214	190.153.152	-
TOTAIS	8.055.666.567	9.766.173.157	13.397.470.412	13.818.802.864	13.304.471.056	14.239.867.410	2.038.481.119	1.866.404.095	2.487.458.407	2.700.911.957	2.668.897.603	2.626.974.449

Fonte: CGPRO/SAP

(Valores Nominais em R\$ 1,00)

(Valores em US\$ 1,00)

MÊS	Mecânico						Mecânico					
	2019	2020	2021	2022	2023	2024(*)	2019	2020	2021	2022	2023	2024(*)
JANEIRO	456.577.370	714.725.254	703.572.161	666.709.139	840.656.766	1.556.300.237	122.024.045	166.797.025	130.532.868	124.446.399	164.857.287	314.181.939
FEVEREIRO	412.118.412	472.531.749	816.918.610	635.633.140	608.477.931	1.274.660.626	110.677.412	105.704.706	147.719.542	123.678.472	116.839.727	255.786.452
MARÇO	286.692.953	512.980.008	976.076.559	641.700.614	802.381.965	1.336.614.710	74.533.460	98.686.060	171.322.654	135.442.740	157.936.770	267.526.262
ABRIL	260.903.981	161.282.787	775.549.975	562.936.940	464.716.154	1.217.497.034	66.963.703	29.721.876	143.524.683	115.313.397	92.930.221	235.410.695
MAIO	350.643.314	234.392.522	533.432.525	617.657.296	685.857.196	1.254.163.438	87.627.968	43.200.421	101.951.861	130.613.313	134.590.003	241.315.216
JUNHO	382.936.097	391.863.257	736.134.450	630.116.538	686.641.308	1.195.378.365	99.113.805	71.567.969	147.162.139	120.297.163	142.480.351	216.958.884
JULHO	526.545.866	573.357.431	920.212.583	757.218.633	848.440.071	1.431.593.981	139.704.395	110.203.823	179.672.872	145.944.536	178.939.169	252.837.990
AGOSTO	604.371.313	786.410.620	1.079.634.204	1.044.721.174	1.242.434.226	1.775.303.513	145.912.920	143.733.778	209.910.797	201.722.567	252.429.799	313.868.589
SETEMBRO	806.821.381	951.674.817	1.302.923.799	1.151.813.318	1.379.449.387	1.574.601.242	194.180.838	168.715.730	239.534.471	213.038.382	275.471.161	289.018.418
OUTUBRO	923.857.229	1.116.858.035	1.187.445.587	1.070.984.068	1.478.202.545	1.542.414.604	230.727.811	193.502.553	210.428.068	203.725.332	292.279.297	266.950.727
NOVEMBRO	838.388.045	1.147.654.831	935.513.630	1.098.576.691	1.033.475.025	1.776.237.249	197.686.405	215.251.201	166.464.462	207.509.622	209.396.216	293.423.185
SUB-TOTAL	5.849.855.961	7.063.731.311	9.967.414.083	8.878.067.551	10.070.732.574	15.934.764.999	1.469.152.762	1.347.085.142	1.848.224.417	1.721.731.923	2.018.150.001	2.947.278.357
CRESC. PERÍODO	0,00 %	20,75 %	41,11 %	-10,93 %	13,43 %	58,23 %	0,00 %	-8,31 %	37,20 %	-6,84 %	17,22 %	46,04 %
DEZEMBRO	745.036.619	805.497.692	807.064.029	1.127.819.395	915.231.019	-	182.607.014	155.001.769	144.635.131	216.152.595	189.046.541	-
TOTAIS	6.594.892.580	7.869.229.003	10.774.478.112	10.005.886.946	10.985.963.593	15.934.764.999	1.651.759.776	1.502.086.911	1.992.859.548	1.937.884.518	2.207.196.542	2.947.278.357

Fonte: CGPRO/SAP

(*) Até Novembro - Dados Parciais

**SETOR INDUSTRIAL
FATURAMENTO POR SUBSETORES DE ATIVIDADES**

(Valores Nominais em R\$ 1,00)

(Valores em US\$ 1,00)

MÊS	Polo Mecânico (Bens de Informática)						Polo Mecânico (Bens de Informática)					
	2019(***)	2020(***)	2021(***)	2022(***)	2023(***)	2024(*)(***)	2019(***)	2020(***)	2021(***)	2022(***)	2023(***)	2024(*)(***)
JANEIRO	273.119	46.979	0	0	0	-	72.993	10.964	0	0	0	-
FEVEREIRO	279.482	36.962	0	0	0	-	75.057	8.268	0	0	0	-
MARÇO	207.728	63.100	267	0	0	-	54.004	12.139	47	0	0	-
ABRIL	385.630	14.659	1.461	0	0	-	98.976	2.701	270	0	0	-
MAIO	399.306	13.405	0	0	0	-	99.789	2.471	0	0	0	-
JUNHO	273.457	53.727	0	0	0	-	70.778	9.812	0	0	0	-
JULHO	321.376	32.498	0	0	0	-	85.268	6.246	0	0	0	-
AGOSTO	284.444	32.498	0	0	0	-	68.673	5.940	0	0	0	-
SETEMBRO	205.400	39.215	0	0	0	-	49.434	6.952	0	0	0	-
OUTUBRO	349.837	24.211	447	0	0	-	87.370	4.195	79	0	0	-
NOVEMBRO	0	28.600	0	0	0	-	0	5.364	0	0	0	-
SUB-TOTAL	2.979.779	385.854	2.175	0	0	0	762.342	75.052	396	0	0	0
CRESC. PERÍODO	0,00 %	-87,05 %	-99,44 %	-100,00 %	0,00 %	0,00 %	0,00 %	-90,16 %	-99,47 %	-100,00 %	0,00 %	0,00 %
DEZEMBRO	58.452	22.599	0	0	0	-	14.326	4.349	0	0	0	-
TOTAIS	3.038.231	408.453	2.175	0	0	0	776.668	79.401	396	0	0	0

(***)Até o ano de 2009 o produto (código 377) foi classificado no polo mecânico. Fonte: CGPRO/SAP

(Valores Nominais em R\$ 1,00)

(Valores em US\$ 1,00)

MÊS	Madeireiro(**)						Madeireiro(**)					
	2019	2020	2021	2022	2023	2024(*)	2019	2020	2021	2022	2023	2024(*)
JANEIRO	2.540.528	4.713.991	6.469.296	8.233.656	6.134.188	4.811.718	678.977	1.100.115	1.200.240	1.536.875	1.202.947	971.377
FEVEREIRO	4.882.874	4.320.676	7.769.317	3.128.486	7.552.457	4.928.731	1.311.332	966.529	1.404.889	608.726	1.450.220	989.050
MARÇO	5.852.344	5.222.242	8.907.254	3.884.313	8.660.328	3.950.820	1.521.473	1.004.644	1.563.417	819.856	1.704.655	790.765
ABRIL	6.209.246	6.655.580	7.619.808	11.299.860	5.954.985	3.497.815	1.593.667	1.226.519	1.410.135	2.314.691	1.190.830	676.324
MAIO	5.719.998	4.912.381	8.376.497	10.413.776	7.039.352	4.604.711	1.429.463	905.391	1.600.951	2.202.156	1.381.376	885.998
JUNHO	4.955.580	4.874.123	4.143.857	7.293.420	5.509.290	5.577.247	1.282.633	890.186	828.407	1.392.405	1.143.196	1.012.260
JULHO	4.127.399	6.691.730	5.780.777	8.401.727	5.708.397	4.215.839	1.095.091	1.286.203	1.128.705	1.619.329	1.203.922	744.572
AGOSTO	7.660.700	8.046.842	7.736.445	9.747.334	4.364.284	4.441.060	1.849.517	1.470.737	1.504.179	1.882.088	886.707	785.167
SETEMBRO	5.633.054	7.058.390	7.326.426	7.996.121	4.556.869	4.367.012	1.355.729	1.251.332	1.346.918	1.478.956	909.991	801.566
OUTUBRO	6.616.620	7.123.238	8.684.721	8.307.330	3.261.291	5.517.771	1.652.461	1.234.145	1.539.026	1.580.242	644.843	954.979
NOVEMBRO	3.467.835	7.445.867	10.599.885	8.456.917	5.104.527	5.380.079	817.693	1.396.528	1.886.134	1.597.423	1.034.247	888.755
SUB-TOTAL	57.666.178	67.065.060	83.414.283	87.162.940	63.845.968	51.292.803	14.588.036	12.732.329	15.413.001	17.032.747	12.752.934	9.500.813
CRESC. PERÍODO	0,00 %	16,30 %	24,38 %	4,49 %	-26,75 %	-19,66 %	0,00 %	-12,72 %	21,05 %	10,51 %	-25,13 %	-25,50 %
DEZEMBRO	4.896.788	6.780.279	11.178.891	8.625.508	6.214.723	-	1.200.193	1.304.728	2.003.385	1.653.125	1.283.689	-
TOTAIS	62.562.966	73.845.339	94.593.174	95.788.448	70.060.691	51.292.803	15.788.229	14.037.057	17.416.386	18.685.872	14.036.623	9.500.813

Fonte: CGPRO/SAP

(*) Até Novembro - Dados Parciais

(**)OBSERVAÇÃO: O crescimento do Polo Madeireiro deu-se, segundo as empresas, pela liberação de guias e certidões por parte do IBAMA, a partir de fevereiro do corrente ano.

**SETOR INDUSTRIAL
FATURAMENTO POR SUBSETORES DE ATIVIDADES**

(Valores Nominais em R\$ 1,00)

(Valores em US\$ 1,00)

MÊS	Papel e papelão						Papel e papelão					
	2019	2020	2021	2022	2023	2024(*)	2019	2020	2021	2022	2023	2024(*)
JANEIRO	48.747.127	49.727.629	72.406.833	85.100.422	105.385.737	120.398.487	13.028.069	11.605.048	13.433.550	15.884.650	20.666.707	24.305.741
FEVEREIRO	50.307.421	59.426.911	81.915.801	90.170.837	94.403.420	110.061.647	13.510.426	13.293.719	14.812.448	17.545.012	18.127.313	22.086.097
MARÇO	47.142.360	60.746.341	93.902.292	96.957.368	115.882.732	119.708.091	12.255.911	11.686.259	16.481.894	20.464.639	22.809.765	23.959.828
ABRIL	48.420.319	33.428.842	90.165.237	88.708.904	99.353.177	125.014.698	12.427.575	6.160.409	16.686.142	18.171.352	19.867.854	24.172.377
MAIO	51.621.408	41.590.647	90.561.240	104.244.300	107.929.729	127.013.908	12.900.514	7.665.490	17.308.444	22.044.091	21.179.719	24.438.911
JUNHO	43.839.954	46.474.822	88.841.976	111.421.072	101.084.020	122.339.506	11.346.918	8.487.932	17.760.581	21.271.682	20.975.270	22.204.386
JULHO	55.740.973	55.889.421	100.657.036	111.265.289	102.687.962	138.000.858	14.789.327	10.742.388	19.653.436	21.445.010	21.657.273	24.372.734
AGOSTO	56.777.606	63.536.627	104.868.937	115.082.611	120.185.387	143.833.700	13.707.775	11.612.711	20.389.426	22.221.010	24.418.494	25.429.387
SETEMBRO	61.396.258	63.781.328	99.909.405	114.815.736	115.366.866	115.222.983	14.776.476	11.307.343	18.367.725	21.236.218	23.038.355	21.149.205
OUTUBRO	76.003.515	72.698.346	99.539.917	116.776.701	110.997.158	115.617.661	18.981.423	12.595.437	17.639.539	22.213.563	21.947.041	20.010.326
NOVEMBRO	58.414.855	71.737.425	95.540.111	111.640.807	85.767.352	96.567.765	13.773.840	13.454.888	17.000.322	21.087.778	17.377.642	15.952.385
SUB-TOTAL	598.411.796	619.038.339	1.018.308.785	1.146.184.047	1.159.043.540	1.333.779.304	151.498.254	118.611.624	189.533.507	223.585.005	232.065.433	248.081.377
CRESC. PERÍODO	0,00 %	3,45 %	64,50 %	12,56 %	1,12 %	15,08 %	0,00 %	-21,71 %	59,79 %	17,97 %	3,79 %	6,90 %
DEZEMBRO	42.488.698	69.773.389	76.058.934	90.164.741	90.258.108	-	10.413.897	13.426.480	13.630.633	17.280.553	18.643.362	-
TOTAIS	640.900.494	688.811.728	1.094.367.719	1.236.348.788	1.249.301.648	1.333.779.304	161.912.151	132.038.104	203.164.140	240.865.558	250.708.795	248.081.377

Fonte: CGPRO/SAP

(Valores Nominais em R\$ 1,00)

(Valores em US\$ 1,00)

MÊS	Couros e similares						Couros e similares					
	2019	2020	2021	2022	2023	2024(*)	2019	2020	2021	2022	2023	2024(*)
JANEIRO	2.255.852	1.234.742	1.299.016	3.120.792	1.775.493	3.695.178	602.895	288.154	241.005	582.520	348.184	745.973
FEVEREIRO	2.865.624	965.314	4.789.243	6.596.106	2.910.496	4.043.887	769.584	215.939	866.016	1.283.439	558.872	811.488
MARÇO	1.691.084	3.038.772	4.319.277	5.585.809	4.245.354	4.014.864	439.642	584.593	758.127	1.178.988	835.634	803.584
ABRIL	1.884.153	539.242	4.567.370	1.641.068	2.573.643	4.754.296	483.587	99.374	845.246	336.160	514.657	919.273
MAIO	1.761.560	2.141.345	7.789.297	806.968	4.803.548	3.954.371	440.225	394.667	1.488.723	170.646	942.630	760.866
JUNHO	155.515	1.918.650	10.580.298	3.369.757	1.072.622	6.197.424	40.251	350.413	2.115.129	643.329	222.573	1.124.821
JULHO	800.040	3.074.838	6.910.131	3.422.066	1.227.911	8.671.939	212.269	591.008	1.349.213	659.561	258.971	1.531.576
AGOSTO	2.758.535	3.566.272	4.588.049	1.053.405	3.600.459	4.966.169	665.991	651.814	892.044	203.399	731.518	878.004
SETEMBRO	1.082.802	2.791.432	5.313.600	1.524.849	4.050.631	1.827.868	260.602	494.873	976.872	282.035	808.897	335.506
OUTUBRO	1.176.886	2.805.622	550.636	1.680.495	805.011	482.744	293.920	486.091	97.579	319.668	159.172	83.550
NOVEMBRO	2.280.788	2.134.489	693.177	874.421	620.223	118.001	537.795	400.339	123.343	165.169	125.666	19.493
SUB-TOTAL	18.712.839	24.210.718	51.400.094	29.675.736	27.685.391	42.726.741	4.746.761	4.557.265	9.753.297	5.824.914	5.506.774	8.014.134
CRESC. PERÍODO	0,00 %	29,38 %	112,30 %	-42,27 %	-6,71 %	54,33 %	0,00 %	-3,99 %	114,02 %	-40,28 %	-5,46 %	45,53 %
DEZEMBRO	2.280.515	3.379.493	5.896.947	2.637.050	564.016	-	558.950	650.315	1.056.801	505.405	116.501	-
TOTAIS	20.993.354	27.590.211	57.297.041	32.312.786	28.249.407	42.726.741	5.305.711	5.207.580	10.810.098	6.330.319	5.623.275	8.014.134

Fonte: CGPRO/SAP

(*) Até Novembro - Dados Parciais

**SETOR INDUSTRIAL
FATURAMENTO POR SUBSETORES DE ATIVIDADES**

(Valores Nominais em R\$ 1,00)

(Valores em US\$ 1,00)

MÊS	Químico						Químico					
	2019	2020	2021	2022	2023	2024(*)	2019	2020	2021	2022	2023	2024(*)
JANEIRO	414.911.329	928.907.321	1.058.135.518	1.224.624.825	1.621.174.121	1.838.161.758	110.888.454	216.781.172	196.314.567	228.585.662	317.920.915	371.083.427
FEVEREIRO	827.847.137	649.125.950	1.078.463.690	1.205.844.047	1.535.262.843	1.582.374.147	222.324.400	145.208.588	195.013.506	234.627.398	294.800.653	317.535.398
MARÇO	731.135.481	771.546.689	948.908.726	1.511.854.235	1.593.755.240	1.611.950.482	190.078.118	148.428.597	166.554.109	319.104.697	313.706.645	322.635.299
ABRIL	869.213.032	306.402.779	1.026.729.220	1.338.430.221	1.375.382.153	1.760.916.937	223.092.509	56.465.203	190.008.368	274.167.361	275.037.925	340.484.345
MAIO	1.060.452.431	649.203.077	973.320.788	1.613.861.215	1.503.141.058	1.671.084.832	265.013.728	119.653.331	186.025.150	341.276.241	294.970.674	321.535.602
JUNHO	829.909.141	711.052.628	1.129.164.676	1.581.245.420	1.500.156.063	1.352.582.675	214.802.035	129.863.138	225.733.612	301.879.614	311.287.364	245.491.166
JULHO	515.905.873	804.620.549	1.113.411.726	1.631.249.829	1.397.001.143	1.890.214.856	136.881.367	154.654.420	217.395.292	314.403.251	294.632.741	333.836.360
AGOSTO	666.031.534	963.426.784	1.030.897.351	1.500.309.562	1.470.274.207	1.545.373.969	160.799.501	176.087.362	200.435.003	289.690.975	298.720.861	273.217.703
SETEMBRO	710.805.965	1.205.500.051	1.186.164.900	1.535.260.079	1.409.052.454	1.661.727.750	171.072.434	213.714.619	218.069.070	283.960.359	281.382.789	305.010.508
OUTUBRO	989.742.586	1.361.847.404	1.332.797.788	1.651.618.668	1.812.559.176	2.083.996.879	247.182.285	235.948.474	236.186.034	314.175.132	358.390.346	360.684.138
NOVEMBRO	1.079.603.077	1.175.691.545	1.285.051.386	1.779.074.786	1.708.281.774	1.733.391.774	254.563.329	220.509.696	228.660.899	336.048.580	346.121.320	286.345.383
SUB-TOTAL	8.695.557.586	9.527.324.777	12.163.045.769	16.573.372.887	16.926.040.232	18.731.776.059	2.196.698.160	1.817.314.600	2.260.395.610	3.237.919.270	3.386.972.233	3.477.859.329
CRESC. PERÍODO	0,00 %	9,57 %	27,66 %	36,26 %	2,13 %	10,67 %	0,00 %	-17,27 %	24,38 %	43,25 %	4,60 %	2,68 %
DEZEMBRO	803.882.379	607.989.554	1.096.616.145	1.445.347.405	1.081.715.122	-	197.029.995	116.995.315	196.526.191	277.008.530	223.434.846	-
TOTAIS	9.499.439.965	10.135.314.331	13.259.661.914	18.018.720.292	18.007.755.354	18.731.776.059	2.393.728.155	1.934.309.915	2.456.921.801	3.514.927.800	3.610.407.079	3.477.859.329

Fonte: CGPRO/SAP

(Valores Nominais em R\$ 1,00)

(Valores em US\$ 1,00)

MÊS	Vestuário e calçados						Vestuário e calçados					
	2019	2020	2021	2022	2023	2024(*)	2019	2020	2021	2022	2023	2024(*)
JANEIRO	1.538.221	968.450	3.414.215	1.391.434	4.985.917	2.801.241	411.102	226.009	633.435	259.722	977.765	565.507
FEVEREIRO	1.517.727	1.108.746	2.871.733	2.743.400	2.513.857	2.191.721	407.597	248.025	519.282	533.798	482.710	439.813
MARÇO	1.327.131	1.344.703	2.240.868	2.112.508	2.952.468	1.784.928	345.023	258.691	393.321	445.884	581.149	357.257
ABRIL	1.152.987	2.077.292	980.880	1.701.094	11.643.981	1.916.879	295.926	382.812	181.523	348.456	2.328.470	370.641
MAIO	1.417.989	2.383.808	1.238.983	4.436.726	3.815.974	1.929.665	354.364	439.355	236.800	938.215	748.832	371.289
JUNHO	1.350.794	1.942.745	1.502.199	3.344.579	5.901.013	2.010.738	349.621	354.813	300.308	638.522	1.224.480	364.945
JULHO	1.364.036	2.965.097	2.150.989	2.261.853	3.376.440	2.237.843	361.909	569.915	419.984	435.944	712.104	395.232
AGOSTO	975.817	2.818.674	1.570.673	4.349.549	2.602.227	2.117.835	235.591	515.174	305.382	839.843	528.704	374.427
SETEMBRO	1.881.106	3.057.411	1.326.276	4.635.530	2.656.753	1.817.463	452.733	542.027	243.828	857.384	530.544	333.596
OUTUBRO	1.351.438	3.117.260	1.399.201	1.552.074	3.028.361	2.709.307	337.514	540.085	247.953	295.239	598.786	468.909
NOVEMBRO	1.633.924	3.183.886	1.515.912	3.060.954	2.999.780	2.036.140	385.269	597.162	269.740	578.182	607.797	336.357
SUB-TOTAL	15.511.170	24.968.072	20.211.929	31.589.701	46.476.771	23.553.760	3.936.649	4.674.068	3.751.556	6.171.189	9.321.341	4.377.973
CRESC. PERÍODO	0,00 %	60,97 %	-19,05 %	56,29 %	47,13 %	-49,32 %	0,00 %	18,73 %	-19,74 %	64,50 %	51,05 %	-53,03 %
DEZEMBRO	759.008	3.103.040	1.176.266	4.350.526	2.062.606	-	186.031	597.117	210.800	833.801	426.044	-
TOTAIS	16.270.178	28.071.112	21.388.195	35.940.227	48.539.377	23.553.760	4.122.680	5.271.185	3.962.356	7.004.990	9.747.385	4.377.973

Fonte: CGPRO/SAP

(*) Até Novembro - Dados Parciais

**SETOR INDUSTRIAL
FATURAMENTO POR SUBSETORES DE ATIVIDADES**

(Valores Nominais em R\$ 1,00)

(Valores em US\$ 1,00)

MÊS	Produtos Alimentícios						Produtos Alimentícios					
	2019	2020	2021	2022	2023	2024(*)	2019	2020	2021	2022	2023	2024(*)
JANEIRO	31.505.866	53.081.146	53.374.818	78.933.007	83.596.407	84.202.989	8.420.201	12.387.665	9.902.564	14.733.454	16.393.702	16.998.686
FEVEREIRO	30.891.340	46.931.928	56.810.905	85.874.414	75.063.851	77.828.458	8.296.095	10.498.608	10.272.848	16.709.035	14.413.735	15.617.855
MARÇO	29.621.639	58.327.995	70.485.210	102.516.674	89.486.012	82.163.673	7.700.933	11.221.022	12.371.687	21.638.033	17.613.970	16.445.233
ABRIL	32.019.929	53.082.387	68.263.767	76.018.844	84.860.350	86.632.885	8.218.246	9.782.247	12.633.016	15.571.888	16.969.694	16.751.012
MAIO	32.796.559	54.078.968	77.644.566	87.066.677	101.571.755	89.770.491	8.196.066	9.967.187	14.839.755	18.411.613	19.932.054	17.272.857
JUNHO	30.502.218	58.105.469	73.307.188	98.107.632	122.794.377	80.116.849	7.894.766	10.612.096	14.654.989	18.729.979	25.480.241	14.541.055
JULHO	35.116.853	64.113.394	76.272.948	82.113.658	94.642.974	87.662.550	9.317.287	12.323.100	14.892.406	15.826.393	19.960.556	15.482.339
AGOSTO	32.727.179	59.357.427	86.386.183	98.489.774	116.488.392	110.249.892	7.901.299	10.848.871	16.795.867	19.017.141	23.667.363	19.491.866
SETEMBRO	45.263.282	62.742.826	83.467.921	110.167.472	127.686.830	130.599.160	10.893.690	11.123.234	15.345.060	20.376.479	25.498.608	23.971.506
OUTUBRO	53.591.390	64.694.121	78.843.743	105.289.412	105.739.976	99.685.285	13.384.129	11.208.656	13.971.955	20.028.422	20.907.558	17.252.857
NOVEMBRO	50.459.879	64.245.439	72.472.214	78.821.314	98.106.519	101.220.246	11.898.109	12.049.710	12.895.641	14.888.520	19.877.726	16.720.946
SUB-TOTAL	404.496.134	638.761.100	797.329.463	1.003.398.878	1.100.037.443	1.030.132.478	102.120.821	122.022.396	148.575.788	195.930.957	220.715.207	190.546.212
CRESC. PERÍODO	0,00 %	57,92 %	24,82 %	25,84 %	9,63 %	-6,35 %	0,00 %	19,49 %	21,76 %	31,87 %	12,65 %	-13,67 %
DEZEMBRO	44.284.409	62.521.812	81.929.638	82.095.518	79.429.719	-	10.854.022	12.031.060	14.682.731	15.734.043	16.406.692	-
TOTAIS	448.780.543	701.282.912	879.259.101	1.085.494.396	1.179.467.162	1.030.132.478	112.974.843	134.053.456	163.258.519	211.665.000	237.121.899	190.546.212

Fonte: CGPRO/SAP

(Valores Nominais em R\$ 1,00)

(Valores em US\$ 1,00)

MÊS	Editorial e gráfico						Editorial e gráfico					
	2019	2020	2021	2022	2023	2024(*)	2019	2020	2021	2022	2023	2024(*)
JANEIRO	7.585.363	6.855.332	5.608.377	4.640.618	7.958.707	8.582.839	2.027.250	1.599.844	1.040.515	866.207	1.560.745	1.732.682
FEVEREIRO	6.650.255	4.529.433	6.595.356	5.098.327	6.834.577	8.130.440	1.785.975	1.013.228	1.192.607	992.008	1.312.373	1.631.537
MARÇO	6.705.219	4.021.889	6.431.806	8.682.843	7.876.416	7.979.775	1.743.200	773.723	1.128.922	1.832.674	1.550.354	1.597.169
ABRIL	7.594.568	1.806.290	5.809.345	6.537.050	5.895.354	10.779.689	1.949.224	332.871	1.075.088	1.339.066	1.178.906	2.084.321
MAIO	5.569.939	2.884.666	4.652.498	7.001.982	7.835.247	10.067.112	1.391.963	531.667	889.205	1.480.679	1.537.559	1.937.026
JUNHO	8.142.116	3.561.452	6.587.123	4.962.118	7.120.251	10.235.622	2.107.391	650.446	1.316.845	947.331	1.477.476	1.857.746
JULHO	6.639.579	4.306.930	4.733.288	6.059.617	6.819.897	9.579.315	1.761.629	827.826	924.182	1.167.916	1.438.342	1.691.831
AGOSTO	6.309.812	6.209.150	5.520.066	7.429.326	8.798.080	9.761.708	1.523.373	1.134.858	1.073.254	1.434.510	1.787.537	1.725.842
SETEMBRO	5.779.442	5.669.784	6.353.597	8.300.802	9.762.980	11.782.506	1.390.961	1.005.156	1.168.069	1.535.309	1.949.633	2.162.682
OUTUBRO	8.648.259	6.546.460	7.260.214	7.992.545	10.675.291	10.996.581	2.159.851	1.134.215	1.286.588	1.520.362	2.110.784	1.903.214
NOVEMBRO	7.161.230	6.176.513	5.716.933	7.830.465	12.549.439	12.858.684	1.688.571	1.158.451	1.017.266	1.479.093	2.542.688	2.124.173
SUB-TOTAL	76.785.782	52.567.899	65.268.603	74.535.693	92.126.239	110.754.271	19.529.388	10.162.285	12.112.541	14.595.155	18.446.397	20.448.223
CRESC. PERÍODO	0,00 %	-31,54 %	24,16 %	14,20 %	23,60 %	20,22 %	0,00 %	-47,96 %	19,19 %	20,50 %	26,39 %	10,85 %
DEZEMBRO	6.998.821	5.288.307	4.400.638	5.920.447	8.206.990	-	1.715.397	1.017.628	788.645	1.134.685	1.695.204	-
TOTAIS	83.784.603	57.856.206	69.669.241	80.456.140	100.333.229	110.754.271	21.244.785	11.179.913	12.901.186	15.729.840	20.141.601	20.448.223

Fonte: CGPRO/SAP

(*) Até Novembro - Dados Parciais

**SETOR INDUSTRIAL
FATURAMENTO POR SUBSETORES DE ATIVIDADES**

(Valores Nominais em R\$ 1,00)

(Valores em US\$ 1,00)

MÊS	Têxtil						Têxtil					
	2019	2020	2021	2022	2023	2024(*)	2019	2020	2021	2022	2023	2024(*)
JANEIRO	11.133.318	13.452.779	18.923.676	32.317.930	41.945.121	21.097.035	2.975.471	3.139.505	3.510.886	6.032.391	8.225.663	4.259.016
FEVEREIRO	10.454.915	12.251.979	18.228.715	26.325.670	26.824.187	19.107.718	2.807.744	2.740.751	3.296.213	5.122.324	5.150.771	3.834.350
MARÇO	11.587.615	11.805.592	25.096.198	39.734.134	38.447.096	19.704.189	3.012.509	2.271.136	4.404.928	8.386.621	7.567.730	3.943.835
ABRIL	12.311.309	6.982.037	21.148.109	32.078.388	24.022.285	21.044.588	3.159.825	1.286.679	3.913.707	6.571.016	4.803.784	4.069.103
MAIO	13.113.341	7.991.048	36.448.853	38.035.329	32.776.661	21.573.702	3.277.106	1.472.814	6.966.258	8.043.166	6.431.967	4.151.024
JUNHO	15.339.625	10.422.379	30.220.831	34.052.881	33.752.329	21.653.833	3.970.293	1.903.492	6.041.508	6.501.123	7.003.720	3.930.129
JULHO	18.342.627	14.252.736	38.668.405	22.448.879	24.911.716	30.171.212	4.866.709	2.739.488	7.550.063	4.326.744	5.253.974	5.328.626
AGOSTO	18.225.018	17.055.060	28.743.067	33.827.796	26.004.226	34.016.865	4.400.053	3.117.186	5.588.448	6.531.723	5.283.371	6.014.085
SETEMBRO	16.032.604	16.113.030	27.645.099	29.283.095	16.579.506	33.881.690	3.858.629	2.856.566	5.082.380	5.416.176	3.310.869	6.218.992
OUTUBRO	16.770.163	18.570.056	32.506.904	14.235.260	17.394.627	27.185.928	4.188.248	3.217.377	5.760.571	2.707.868	3.439.373	4.705.157
NOVEMBRO	16.482.537	17.837.309	33.301.334	40.534.172	16.043.511	23.852.548	3.886.474	3.345.520	5.925.610	7.656.480	3.250.635	3.940.290
SUB-TOTAL	159.793.072	146.734.005	310.931.191	342.873.534	298.701.265	273.289.308	40.403.061	28.090.514	58.040.572	67.295.632	59.721.857	50.394.607
CRESC. PERÍODO	0,00 %	-8,17 %	111,90 %	10,27 %	-12,88 %	-8,51 %	0,00 %	-30,47 %	106,62 %	15,95 %	-11,25 %	-15,62 %
DEZEMBRO	9.141.898	4.282.936	21.308.206	34.251.863	24.189.695	-	2.240.661	824.165	3.818.675	6.564.552	4.996.529	-
TOTAIS	168.934.970	151.016.941	332.239.397	377.125.397	322.890.960	273.289.308	42.643.722	28.914.679	61.859.247	73.860.184	64.718.386	50.394.607

Obs: os valores referentes ao setor têxtil serão revistos. Fonte: CGPRO/SAP

(Valores Nominais em R\$ 1,00)

(Valores em US\$ 1,00)

MÊS	Mineral não metálico						Mineral não metálico					
	2019	2020	2021	2022	2023	2024(*)	2019	2020	2021	2022	2023	2024(*)
JANEIRO	5.195.065	4.452.438	7.760.607	10.888.047	47.853.988	42.238.892	1.388.424	1.039.075	1.439.816	2.032.338	9.384.423	8.527.080
FEVEREIRO	3.709.984	4.723.224	7.275.071	8.185.514	38.261.315	32.420.727	996.343	1.056.579	1.315.517	1.592.698	7.346.925	6.505.875
MARÇO	3.756.338	4.241.605	6.368.695	9.177.009	45.857.556	33.474.080	976.560	815.991	1.117.844	1.936.977	9.026.367	6.699.908
ABRIL	5.557.241	3.552.322	6.798.408	8.906.465	34.613.882	42.256.352	1.426.323	654.637	1.258.126	1.824.422	6.921.807	8.170.531
MAIO	6.408.962	3.572.939	8.516.281	11.305.475	44.447.642	40.174.423	1.601.640	658.521	1.627.667	2.390.720	8.722.236	7.730.013
JUNHO	5.197.946	6.623.747	10.712.195	12.006.935	41.822.044	41.123.592	1.345.363	1.209.728	2.141.497	2.292.275	8.678.213	7.463.853
JULHO	5.306.482	7.377.580	11.655.457	49.115.125	48.655.562	50.135.253	1.407.928	1.418.029	2.275.745	9.466.334	10.261.639	8.854.533
AGOSTO	6.625.302	6.742.896	11.339.327	51.107.511	44.325.265	53.765.443	1.599.542	1.232.412	2.204.679	9.868.220	9.005.722	9.505.577
SETEMBRO	6.146.018	8.365.312	11.004.398	55.220.203	44.711.822	51.085.798	1.479.186	1.483.027	2.023.090	10.213.480	8.928.793	9.376.810
OUTUBRO	5.848.212	7.901.805	8.720.668	52.470.922	61.454.965	46.716.931	1.460.556	1.369.037	1.545.396	9.981.153	12.151.254	8.085.452
NOVEMBRO	5.638.669	7.054.351	7.791.658	43.153.686	46.747.262	49.298.272	1.329.561	1.323.096	1.386.441	8.151.279	9.471.637	8.143.763
SUB-TOTAL	59.390.219	64.608.219	97.942.765	311.536.892	498.751.303	482.689.763	15.011.426	12.260.132	18.335.818	59.749.896	99.899.016	89.063.395
CRESC. PERÍODO	0,00 %	8,79 %	51,59 %	218,08 %	60,09 %	-3,22 %	0,00 %	-18,33 %	49,56 %	225,86 %	67,20 %	-10,85 %
DEZEMBRO	3.104.493	7.326.434	10.209.269	49.792.377	44.482.885	-	760.905	1.409.824	1.829.618	9.542.974	9.188.211	-
TOTAIS	62.494.712	71.934.653	108.152.034	361.329.269	543.234.188	482.689.763	15.772.331	13.669.956	20.165.436	69.292.870	109.087.227	89.063.395

Fonte: CGPRO/SAP

(*) Até Novembro - Dados Parciais

**SETOR INDUSTRIAL
FATURAMENTO POR SUBSETORES DE ATIVIDADES**

(Valores Nominais em R\$ 1,00)

(Valores em US\$ 1,00)

MÊS	Mobiliário						Mobiliário					
	2019	2020	2021	2022	2023	2024(*)	2019	2020	2021	2022	2023	2024(*)
JANEIRO	13.584.589	15.443.149	12.427.099	19.103.208	19.055.099	19.908.429	3.630.593	3.604.002	2.305.584	3.565.761	3.736.807	4.019.063
FEVEREIRO	11.599.299	12.018.410	16.612.187	20.600.705	20.999.016	17.886.798	3.115.077	2.688.502	3.003.903	4.008.387	4.032.224	3.589.348
MARÇO	11.085.771	10.995.140	20.784.424	19.354.963	20.736.164	17.801.756	2.882.041	2.115.223	3.648.118	4.085.222	4.081.601	3.563.059
ABRIL	11.529.275	5.923.713	17.157.709	16.432.591	16.141.715	22.753.690	2.959.108	1.091.647	3.175.237	3.366.093	3.227.891	4.399.569
MAIO	11.807.845	11.924.092	16.397.074	21.722.590	15.555.986	22.451.476	2.950.855	2.197.706	3.133.878	4.593.582	3.052.647	4.319.918
JUNHO	9.514.397	18.082.707	17.493.512	19.228.046	16.562.986	15.586.361	2.462.573	3.302.536	3.497.164	3.670.876	3.436.875	2.828.895
JULHO	12.571.453	19.534.132	20.504.847	17.197.506	19.510.447	21.518.118	3.335.488	3.754.614	4.003.602	3.314.607	4.114.826	3.800.378
AGOSTO	13.061.978	21.384.842	14.836.396	19.559.288	19.602.121	24.876.326	3.153.544	3.908.549	2.884.606	3.776.653	3.982.633	4.398.063
SETEMBRO	11.110.874	21.296.398	14.770.666	16.636.654	18.790.082	20.874.246	2.674.097	3.775.489	2.715.495	3.077.101	3.752.313	3.831.473
OUTUBRO	14.493.489	23.557.851	16.684.022	18.126.211	20.324.156	23.641.658	3.619.662	4.081.543	2.956.587	3.448.014	4.018.617	4.091.739
NOVEMBRO	16.428.038	24.314.555	18.409.711	22.786.778	19.389.757	13.620.844	3.873.624	4.560.376	3.275.808	4.304.184	3.928.631	2.250.077
SUB-TOTAL	136.787.008	184.474.989	186.077.647	210.748.540	206.667.529	220.919.702	34.656.662	35.080.187	34.599.982	41.210.480	41.365.065	41.091.582
CRESC. PERÍODO	0,00 %	34,86 %	0,87 %	13,26 %	-1,94 %	6,90 %	0,00 %	1,22 %	-1,37 %	19,11 %	0,38 %	-0,66 %
DEZEMBRO	15.066.930	20.156.294	18.984.751	18.527.608	20.802.649	-	3.692.875	3.878.672	3.402.285	3.550.915	4.296.914	-
TOTAIS	151.853.938	204.631.283	205.062.398	229.276.148	227.470.178	220.919.702	38.349.537	38.958.859	38.002.267	44.761.395	45.661.979	41.091.582

Fonte: CGPRO/SAP

(Valores Nominais em R\$ 1,00)

(Valores em US\$ 1,00)

MÊS	Beneficiamento de borracha						Beneficiamento de borracha					
	2019	2020	2021	2022	2023	2024(*)	2019	2020	2021	2022	2023	2024(*)
JANEIRO	15.346.235	20.516.924	22.073.690	23.844.660	43.915.890	54.149.810	4.101.407	4.788.080	4.095.304	4.450.790	8.612.141	10.931.626
FEVEREIRO	24.319.089	14.387.934	22.313.819	43.850.188	49.041.521	53.091.622	6.531.069	3.218.561	4.034.903	8.532.161	9.416.936	10.653.908
MARÇO	27.869.277	25.641.524	42.120.315	51.111.081	53.560.484	63.532.771	7.245.360	4.932.865	7.393.031	10.787.936	10.542.572	12.716.219
ABRIL	22.418.603	15.097.409	44.194.007	45.989.843	58.557.027	64.923.171	5.753.966	2.782.215	8.178.623	9.420.673	11.709.766	12.553.303
MAIO	24.407.055	21.368.984	42.530.315	52.678.032	62.250.550	69.489.797	6.099.476	3.938.475	8.128.572	11.139.595	12.215.811	13.370.622
JUNHO	30.810.760	31.720.750	43.141.004	56.953.975	56.442.253	65.211.704	7.974.625	5.793.321	8.624.406	10.873.229	11.711.955	11.835.799
JULHO	19.143.796	27.556.363	55.170.285	64.860.043	65.963.373	68.233.210	5.079.277	5.296.550	10.772.080	12.500.972	13.911.921	12.050.866
AGOSTO	26.930.993	29.960.910	50.134.594	65.184.856	70.653.380	66.516.307	6.501.930	5.476.013	9.747.554	12.586.379	14.354.900	11.759.893
SETEMBRO	31.778.906	37.006.328	51.195.489	55.781.587	59.658.719	71.872.189	7.648.353	6.560.591	9.411.974	10.317.313	11.913.635	13.192.157
OUTUBRO	24.302.519	33.724.918	51.085.122	53.875.506	58.431.547	66.688.643	6.069.409	5.843.050	9.052.830	10.248.337	11.553.445	11.542.021
NOVEMBRO	24.724.761	32.718.992	44.960.982	51.336.157	61.234.945	65.359.717	5.829.937	6.136.690	8.000.317	9.696.862	12.407.040	10.797.013
SUB-TOTAL	272.051.994	289.701.036	468.919.622	565.465.928	639.709.689	709.068.941	68.834.809	54.766.411	87.439.594	110.554.247	128.350.122	131.403.427
CRESC. PERÍODO	0,00 %	6,49 %	61,86 %	20,59 %	13,13 %	10,84 %	0,00 %	-20,44 %	59,66 %	26,43 %	16,10 %	2,38 %
DEZEMBRO	19.777.911	42.151.795	48.040.275	46.726.419	31.977.715	-	4.847.527	8.111.262	8.609.368	8.955.367	6.605.192	-
TOTAIS	291.829.905	331.852.831	516.959.897	612.192.347	671.687.404	709.068.941	73.682.336	62.877.673	96.048.962	119.509.614	134.955.314	131.403.427

Fonte: CGPRO/SAP

(*) Até Novembro - Dados Parciais

**SETOR INDUSTRIAL
FATURAMENTO POR SUBSETORES DE ATIVIDADES**

(Valores Nominais em R\$ 1,00)

(Valores em US\$ 1,00)

MÊS	Ótico						Ótico					
	2019	2020	2021	2022	2023	2024(*)	2019	2020	2021	2022	2023	2024(*)
JANEIRO	33.019.633	40.338.494	60.632.954	51.183.299	37.208.166	47.062.190	8.824.768	9.413.884	11.249.157	9.553.757	7.296.720	9.500.795
FEVEREIRO	29.299.907	49.432.562	32.451.539	48.215.199	55.904.587	35.889.387	7.868.704	11.057.997	5.868.059	9.381.484	10.734.780	7.201.932
MARÇO	33.801.811	29.749.555	31.510.161	53.759.967	63.371.517	51.485.251	8.787.680	5.723.159	5.530.718	11.347.032	12.473.726	10.304.882
ABRIL	39.132.497	1.432.245	29.106.200	42.605.162	44.832.172	56.471.040	10.043.760	263.940	5.386.446	8.727.347	8.965.179	10.919.030
MAIO	38.226.787	12.188.607	37.167.456	44.312.109	54.336.742	46.778.288	9.553.114	2.246.458	7.103.600	9.370.490	10.662.835	9.000.671
JUNHO	32.913.353	23.822.897	42.007.234	49.651.714	65.843.307	61.581.936	8.518.830	4.350.896	8.397.752	9.479.136	13.662.705	11.177.003
JULHO	43.267.547	39.207.367	37.934.989	49.224.325	42.446.585	51.283.913	11.479.848	7.535.965	7.406.863	9.487.381	8.952.143	9.057.401
AGOSTO	43.012.898	44.358.932	36.291.568	50.445.384	55.712.791	55.037.745	10.384.572	8.107.567	7.056.086	9.740.372	11.319.367	9.730.516
SETEMBRO	40.659.443	47.679.801	43.069.272	46.350.469	46.179.324	56.998.932	9.785.666	8.452.816	7.918.019	8.572.942	9.221.848	10.462.167
OUTUBRO	53.319.295	47.621.694	26.666.062	41.571.727	54.312.493	47.629.134	13.316.175	8.250.753	4.725.512	7.907.880	10.739.000	8.243.330
NOVEMBRO	42.282.452	52.601.102	47.593.379	51.411.559	61.971.857	37.917.982	9.969.925	9.865.728	8.468.723	9.711.105	12.556.348	6.263.811
SUB-TOTAL	428.935.623	388.433.256	424.430.814	528.730.914	582.119.541	548.135.798	108.533.042	75.269.163	79.110.935	103.278.926	116.584.651	101.861.538
CRESC. PERÍODO	0,00 %	-9,44 %	9,27 %	24,57 %	10,10 %	-5,84 %	0,00 %	-30,65 %	5,10 %	30,55 %	12,88 %	-12,63 %
DEZEMBRO	42.037.813	52.005.939	62.314.339	55.980.458	72.355.027	-	10.303.386	10.007.493	11.167.444	10.728.953	14.945.371	-
TOTAIS	470.973.436	440.439.195	486.745.153	584.711.372	654.474.568	548.135.798	118.836.428	85.276.656	90.278.379	114.007.879	131.530.022	101.861.538

Fonte: CGPRO/SAP

(Valores Nominais em R\$ 1,00)

(Valores em US\$ 1,00)

MÊS	Brinquedos (Exceto bens de informática)						Brinquedos (Exceto bens de informática)					
	2019	2020	2021	2022	2023	2024(*)	2019	2020	2021	2022	2023	2024(*)
JANEIRO	9.432.667	13.887.781	12.414.293	14.411.766	23.870.935	22.163.524	2.520.958	3.241.022	2.303.208	2.690.067	4.681.218	4.474.316
FEVEREIRO	10.122.679	11.428.492	13.978.245	20.918.197	22.101.576	24.819.832	2.718.519	2.556.538	2.527.620	4.070.163	4.243.937	4.980.602
MARÇO	12.607.372	11.040.150	16.160.292	20.870.848	36.974.843	30.177.166	3.277.622	2.123.882	2.836.483	4.405.177	7.277.939	6.040.024
ABRIL	12.616.551	11.211.855	14.023.282	20.854.750	28.885.786	30.231.676	3.238.168	2.066.168	2.595.174	4.271.939	5.776.349	5.845.484
MAIO	11.716.537	14.285.656	17.239.465	26.345.622	25.283.177	34.711.783	2.928.036	2.632.961	3.294.879	5.571.195	4.961.474	6.678.939
JUNHO	11.802.376	16.444.805	13.966.044	25.070.822	32.266.680	27.646.920	3.054.761	3.003.398	2.791.980	4.786.335	6.695.443	5.017.863
JULHO	16.753.172	20.213.657	19.239.583	30.471.055	22.928.730	37.531.982	4.444.991	3.885.224	3.756.557	5.872.919	4.835.755	6.628.633
AGOSTO	15.627.451	24.094.870	26.796.067	32.402.457	37.991.881	45.086.870	3.772.924	4.403.866	5.209.898	6.256.508	7.718.946	7.971.230
SETEMBRO	15.971.102	17.465.577	23.008.236	24.902.405	31.296.131	41.304.468	3.843.827	3.096.349	4.229.922	4.605.927	6.249.727	7.581.445
OUTUBRO	14.642.194	16.250.445	23.218.474	23.250.066	27.354.215	43.166.412	3.656.800	2.815.490	4.114.562	4.422.687	5.408.644	7.470.952
NOVEMBRO	17.448.772	20.486.496	27.465.548	30.018.348	30.438.889	38.556.376	4.114.306	3.842.395	4.887.195	5.670.151	6.167.336	6.369.270
SUB-TOTAL	148.740.873	176.809.784	207.509.529	269.516.336	319.392.843	375.397.009	37.570.912	33.667.293	38.547.478	52.623.068	64.016.768	69.058.758
CRESC. PERÍODO	0,00 %	18,87 %	17,36 %	29,88 %	18,51 %	17,53 %	0,00 %	-10,39 %	14,50 %	36,51 %	21,65 %	7,88 %
DEZEMBRO	12.390.571	15.990.503	25.882.632	21.300.932	22.960.391	-	3.036.905	3.077.049	4.638.465	4.082.437	4.742.609	-
TOTAIS	161.131.444	192.800.287	233.392.161	290.817.268	342.353.234	375.397.009	40.607.817	36.744.342	43.185.943	56.705.505	68.759.377	69.058.758

Fonte: CGPRO/SAP

(*) Até Novembro - Dados Parciais

**SETOR INDUSTRIAL
FATURAMENTO POR SUBSETORES DE ATIVIDADES**

(Valores Nominais em R\$ 1,00)

(Valores em US\$ 1,00)

MÊS	Isqueiros, canetas e barbeadores descartáveis						Isqueiros, canetas e barbeadores descartáveis					
	2019	2020	2021	2022	2023	2024(*)	2019	2020	2021	2022	2023	2024(*)
JANEIRO	146.681.823	166.868.937	201.931.076	191.120.331	255.764.917	246.666.925	39.201.920	38.942.576	37.464.022	35.674.083	50.156.868	49.796.492
FEVEREIRO	168.741.211	159.120.175	192.281.665	204.370.896	224.226.596	221.089.162	45.316.686	35.594.966	34.769.387	39.765.517	43.055.915	44.366.015
MARÇO	193.140.874	233.509.863	235.465.385	234.949.088	259.521.771	234.645.270	50.212.108	44.922.157	41.329.294	49.590.335	51.082.941	46.964.747
ABRIL	178.464.957	145.904.316	165.259.013	214.829.652	240.259.780	240.361.012	45.804.876	26.887.866	30.583.132	44.006.238	48.045.230	46.475.311
MAIO	217.063.389	146.173.844	196.126.285	224.091.607	265.445.138	206.944.064	54.245.505	26.941.011	37.484.478	47.387.681	52.089.943	39.818.376
JUNHO	188.826.129	181.554.758	184.789.740	205.491.978	250.368.251	236.492.315	48.873.105	33.158.264	36.941.694	39.231.000	51.952.243	42.922.902
JULHO	143.546.837	220.162.403	180.494.716	222.720.587	218.844.577	214.474.772	38.086.187	42.316.951	35.241.861	42.926.642	46.155.136	37.879.015
AGOSTO	162.133.796	198.840.879	192.949.826	263.793.534	251.896.971	240.282.757	39.143.843	36.342.529	37.514.791	50.935.226	51.178.807	42.481.305
SETEMBRO	214.749.558	209.467.617	227.267.509	237.430.482	237.812.034	216.940.469	51.684.611	37.135.039	41.781.724	43.914.934	47.490.222	39.819.473
OUTUBRO	211.368.864	246.088.321	225.518.775	231.049.301	202.099.069	248.598.100	52.788.108	42.636.322	39.964.341	43.950.790	39.960.271	43.025.684
NOVEMBRO	239.874.940	247.793.941	255.349.719	265.038.624	237.216.150	249.922.294	56.560.938	46.475.597	45.436.702	50.063.018	48.063.246	41.285.586
SUB-TOTAL	2.064.592.378	2.155.485.054	2.257.433.709	2.494.886.080	2.643.455.254	2.556.417.140	521.917.887	411.353.278	418.511.426	487.445.464	529.230.822	474.834.906
CRESC. PERÍODO	0,00 %	4,40 %	4,73 %	10,52 %	5,95 %	-3,29 %	0,00 %	-21,18 %	1,74 %	16,47 %	8,57 %	-10,28 %
DEZEMBRO	272.519.235	245.983.690	239.904.930	276.056.561	230.368.228	-	66.793.930	47.334.595	42.993.715	52.907.710	47.583.961	-
TOTAIS	2.337.111.613	2.401.468.744	2.497.338.639	2.770.942.641	2.873.823.482	2.556.417.140	588.711.817	458.687.873	461.505.141	540.353.174	576.814.783	474.834.906

Fonte: CGPRO/SAP

(Valores Nominais em R\$ 1,00)

(Valores em US\$ 1,00)

MÊS	Naval						Naval					
	2019	2020	2021	2022	2023	2024(*)	2019	2020	2021	2022	2023	2024(*)
JANEIRO	15.270.767	9.982.885	8.441.306	36.670.626	17.095.801	48.664.104	4.081.238	2.329.728	1.566.105	6.844.855	3.352.578	9.824.186
FEVEREIRO	60.011.885	40.466.540	82.299.137	67.275.108	34.009.187	93.926.281	16.116.630	9.052.310	14.881.765	13.090.070	6.530.433	18.848.209
MARÇO	1.416.333	9.599.672	65.084.820	58.160.143	49.398.798	82.504.384	368.213	1.846.766	11.423.801	12.275.770	9.723.407	16.513.427
ABRIL	1.286.045	12.441.095	16.907.970	15.778.567	68.500.389	54.455.134	330.077	2.292.698	3.129.020	3.232.121	13.698.160	10.529.242
MAIO	1.328.846	17.671.585	10.611.347	24.664.871	4.260.554	38.305.397	332.087	3.257.015	2.028.085	5.215.773	836.075	7.370.391
JUNHO	13.634.178	16.167.735	1.505.007	36.021.282	25.356.891	63.440.165	3.528.879	2.952.795	300.869	6.876.915	5.261.639	11.514.268
JULHO	15.107.964	10.133.229	22.452.287	25.384.478	25.808.192	31.367.396	4.008.481	1.947.687	4.383.842	4.892.545	5.443.044	5.539.887
AGOSTO	19.147.879	40.095.092	35.378.554	3.066.130	25.688.287	37.355.238	4.622.858	7.328.257	6.878.571	592.031	5.219.181	6.604.299
SETEMBRO	1.815.080	5.731.475	6.005.493	41.785.138	9.426.138	45.710.881	436.842	1.016.093	1.104.073	7.728.543	1.882.366	8.390.243
OUTUBRO	6.653.533	19.129.392	14.855.608	10.061.010	40.625.567	19.717.512	1.661.680	3.314.285	2.632.573	1.913.831	8.032.737	3.412.574
NOVEMBRO	9.738.637	12.266.048	43.251.333	6.270.363	56.830.797	69.905.929	2.296.307	2.300.589	7.696.104	1.184.406	11.514.699	11.548.018
SUB-TOTAL	145.411.147	193.684.748	306.792.862	325.137.716	357.000.601	585.352.421	37.783.292	37.638.223	56.024.808	63.846.860	71.494.319	110.094.744
CRESC. PERÍODO	0,00 %	33,20 %	58,40 %	5,98 %	9,80 %	63,96 %	0,00 %	-0,38 %	48,85 %	13,96 %	11,98 %	53,99 %
DEZEMBRO	8.367.864	17.835.621	9.646.503	40.546.095	154.229.672	-	2.050.947	3.432.105	1.728.764	7.770.875	31.857.078	-
TOTAIS	153.779.011	211.520.369	316.439.365	365.683.811	511.230.273	585.352.421	39.834.239	41.070.328	57.753.572	71.617.735	103.351.397	110.094.744

Fonte: CGPRO/SAP

(*) Até Novembro - Dados Parciais

**SETOR INDUSTRIAL
FATURAMENTO POR SUBSETORES DE ATIVIDADES**

(Valores Nominais em R\$ 1,00)

(Valores em US\$ 1,00)

MÊS	DIVERSOS						DIVERSOS					
	2019	2020	2021	2022	2023	2024(*)	2019	2020	2021	2022	2023	2024(*)
JANEIRO	17.641.423	23.690.465	17.447.312	38.977.369	59.987.412	48.117.588	4.714.815	5.528.697	3.236.978	7.275.426	11.763.852	9.713.856
FEVEREIRO	13.365.447	17.652.091	16.288.969	32.805.244	45.650.893	51.945.610	3.589.388	3.948.749	2.945.457	6.383.088	8.765.869	10.423.938
MARÇO	16.362.893	20.349.906	17.763.398	40.562.683	59.466.406	60.623.531	4.253.969	3.914.874	3.117.862	8.561.502	11.705.064	12.133.928
ABRIL	18.232.663	11.369.503	26.477.555	30.568.184	51.323.941	63.477.638	4.679.601	2.095.220	4.899.984	6.261.663	10.263.351	12.273.800
MAIO	17.168.895	16.418.669	29.524.643	42.332.673	51.442.387	50.865.195	4.290.615	3.026.092	5.642.874	8.951.907	10.094.858	9.787.038
JUNHO	16.274.060	21.471.402	34.956.085	33.373.119	50.060.675	55.729.278	4.212.149	3.921.431	6.988.142	6.371.348	10.387.756	10.114.757
JULHO	20.020.350	16.402.593	41.785.500	36.249.722	40.547.243	73.512.582	5.311.847	3.152.708	8.158.681	6.986.686	8.551.564	12.983.272
AGOSTO	17.681.587	20.475.655	35.438.752	46.431.586	67.220.739	71.898.853	4.268.852	3.742.375	6.890.275	8.965.357	13.657.478	12.711.512
SETEMBRO	19.467.200	22.364.495	36.054.293	37.210.463	54.097.104	81.580.438	4.685.247	3.964.844	6.628.358	6.882.415	10.803.000	14.974.108
OUTUBRO	19.432.899	27.730.881	32.751.145	37.447.329	49.861.262	68.481.568	4.853.250	4.804.546	5.803.853	7.123.327	9.858.875	11.852.328
NOVEMBRO	20.772.355	26.182.711	36.017.348	43.809.854	52.533.972	57.755.329	4.897.985	4.910.762	6.408.895	8.275.222	10.644.103	9.540.816
SUB-TOTAL	196.419.772	224.108.371	324.505.000	419.768.226	582.192.034	683.987.610	49.757.718	43.010.298	60.721.359	82.037.941	116.495.770	126.509.353
CRESC. PERÍODO	0,00 %	14,10 %	44,80 %	29,36 %	38,69 %	17,48 %	0,00 %	-13,56 %	41,18 %	35,11 %	42,00 %	8,60 %
DEZEMBRO	17.362.218	27.706.418	26.980.117	45.133.049	50.887.762	-	4.255.446	5.331.541	4.835.146	8.649.989	10.511.177	-
TOTAIS	213.781.990	251.814.789	351.485.117	464.901.275	633.079.796	683.987.610	54.013.164	48.341.839	65.556.505	90.687.930	127.006.947	126.509.353

Fonte: CGPRO/SAP

(*) Até Novembro - Dados Parciais

PRINCIPAIS PRODUTOS, INSUMOS E PRODUTOS EXPORTADOS



MINISTÉRIO DO
DESENVOLVIMENTO,
INDÚSTRIA, COMÉRCIO
E SERVIÇOS



SETOR INDUSTRIAL

PRODUÇÃO, VENDA E FATURAMENTO DOS PRINCIPAIS PRODUTOS DO POLO INDUSTRIAL DE MANAUS

PRODUTOS	UNIDADE	2023			
		QUANTIDADE		FATURAMENTO	
		PRODUÇÃO	VENDIDA	(R\$)	(US\$ 1,00)
APARS. TELEFONICO - INCLUSIVE PORTEIRO ELETRONICO	UNIDADE	305.247	337.948	54.302.976	10.866.691
AUTO-RADIO E APARS. REPRODUTS. DE AUDIO	UNIDADE	1.294.629	1.234.712	1.341.643.399	269.236.482
BICICLETAS INCLUSIVE ELÉTRICA (CICLO-ELETRICO)	UNIDADE	477.570	493.162	962.808.205	193.229.289
BRINQUEDOS	UNIDADE	1.658.639	1.728.406	72.289.913	14.562.450
CANETAS E LAPISEIRA (MIL UNIDADES)	MIL UNIDADES	691.287	617.546	324.434.680	65.167.301
CANETAS E LAPISEIRA (UNIDADE)	UNIDADE	37.026.604	36.975.964	28.846.004	5.827.779
COMPACT DISC - INCLUSIVE CD-ROM E DVD-ROM	UNIDADE	2.097	11.523	114.578	22.374
CONDICIONADOR DE AR DE JANELA OU DE PAREDE DE CORPO ÚNICO	UNIDADE	230.277	259.487	324.186.491	65.206.355
CONDICIONADOR DE AR SPLIT SYSTEM	UNIDADE	3.714.254	4.740.851	8.658.141.764	1.739.005.163
DVD RECORD PLAYER INCLUSIVE BLU RAY	UNIDADE	0	60.608	2.791.334	561.489
FORNO MICROONDAS	UNIDADE	3.601.103	3.817.666	1.999.914.992	401.805.669
HOME THEATER	UNIDADE	55.884	47.843	54.728.303	10.939.339
ISQUEIROS (MIL UNIDADES)	MIL UNIDADES	304.697	278.516	655.840.994	131.569.938
LAMINAS E CARTUCHOS (MIL UNIDADES)	MIL UNIDADES	881.236	578.543	78.926.789	15.819.921
LAMINAS E CARTUCHOS (UNIDADE)	UNIDADE	174.180.401	67.678.162	145.409.064	29.162.451
MICROCOMPUTADORES - DESKTOP	UNIDADE	56.616	3.469.970	131.487.271	26.841.816
MONITORES C/ TELA LCD (USO EM INFORM.)	UNIDADE	2.270.820	2.351.881	1.688.069.386	338.551.529
MOTOCICLETAS, MOTONETAS E CICLOMOTOS	UNIDADE	1.622.244	1.633.456	24.653.768.940	4.945.404.792
PLACA DE CIRCUITO IMPRESSO MONTADA (USO EM INFORMATICA)	UNIDADE	46.389.076	40.047.266	11.200.523.168	2.251.533.941
RADIOS APARS/REPRS/GRAVS AUDIO (NÃO PORTÁTIL) INCLUSIVE TOCA DISCO DIG. A LASER	UNIDADE	763.654	765.867	399.307.396	80.184.932
RADIOS E APARS-REPRS/GRAV AUDIO PORTATIL (MP3/MP4 E TOCA DISCO DIGITAL A LASER)	UNIDADE	34.486	1.462.186	5.142.617	1.039.500
RECEPTOR DE SINAL DE TELEVISAO	UNIDADE	4.157.725	3.927.695	768.044.295	154.213.031
RELOGIO DE PULSO E BOLSO	UNIDADE	6.482.005	6.419.274	1.262.792.691	253.564.903
TELEFONE CELULAR	UNIDADE	13.345.944	13.602.989	14.718.477.111	2.938.720.279
TELEJOGO	UNIDADE	8.668	11.378	3.317.357	664.748
TELEVISOR COM TELA LCD e OLED	UNIDADE	11.776.360	12.043.737	21.423.415.906	4.296.486.944
UNID. CONDENSADORA P/ SPLIT SYSTEM	UNIDADE	311.144	278.552	527.490.903	106.189.603
UNID. EVAPORADORA P/ SPLIT SYSTEM	UNIDADE	381.803	355.818	339.618.293	68.517.669

FONTE: CGPRO/SAP

SETOR INDUSTRIAL

PRODUÇÃO, VENDA E FATURAMENTO DOS PRINCIPAIS PRODUTOS DO POLO INDUSTRIAL DE MANAUS

PRODUTOS	UNIDADE	2024(*)			
		QUANTIDADE		FATURAMENTO	
		PRODUÇÃO	VENDIDA	(R\$)	(US\$ 1,00)
APARS. TELEFONICO - INCLUSIVE PORTEIRO ELETRONICO	UNIDADE	310.446	271.257	39.439.741	7.202.702
AUTO-RADIO E APARS. REPRODUTS. DE AUDIO	UNIDADE	1.063.497	1.153.649	1.253.540.255	230.494.173
BICICLETAS INCLUSIVE ELÉTRICA (CICLO-ELETRICO)	UNIDADE	364.624	377.209	896.471.094	166.006.542
BRINQUEDOS	UNIDADE	1.159.919	1.005.472	115.231.560	21.025.600
CANETAS E LAPISEIRA (MIL UNIDADES)	MIL UNIDADES	2.997.141	2.793.658	230.005.734	41.997.710
CANETAS E LAPISEIRA (UNIDADE)	UNIDADE	32.128.504	31.845.448	23.163.442	4.194.029
COMPACT DISC - INCLUSIVE CD-ROM E DVD-ROM	UNIDADE	1.015	1.000	2.770	559
CONDICIONADOR DE AR DE JANELA OU DE PAREDE DE CORPO ÚNICO	UNIDADE	391.798	380.185	525.311.252	97.482.087
CONDICIONADOR DE AR SPLIT SYSTEM	UNIDADE	5.303.387	5.491.319	11.596.707.104	2.144.455.239
DVD RECORD PLAYER INCLUSIVE BLU RAY	UNIDADE	0	70.115	1.997.116	361.423
FORNO MICROONDAS	UNIDADE	5.071.183	4.725.670	2.354.263.731	436.399.195
HOME THEATER	UNIDADE	34.427	37.107	44.065.403	8.360.517
ISQUEIROS (MIL UNIDADES)	MIL UNIDADES	279.949	249.832	633.902.714	118.482.455
LAMINAS E CARTUCHOS (MIL UNIDADES)	MIL UNIDADES	638.468	336.723	36.523.190	6.836.194
LAMINAS E CARTUCHOS (UNIDADE)	UNIDADE	73.996.766	37.704.745	118.327.807	21.823.745
MICROCOMPUTADORES - DESKTOP	UNIDADE	46.393	37.209	145.749.675	26.907.147
MONITORES C/ TELA LCD (USO EM INFORM.)	UNIDADE	2.850.971	2.590.828	1.757.756.206	327.466.432
MOTOCICLETAS, MOTONETAS E CICLOMOTOS	UNIDADE	1.697.347	1.711.541	27.675.600.679	5.139.618.313
PLACA DE CIRCUITO IMPRESSO MONTADA (USO EM INFORMATICA)	UNIDADE	43.523.675	43.962.476	12.841.659.815	2.372.197.891
RADIOS APARS/REPRS/GRAVS AUDIO (NÃO PORTÁTIL) INCLUSIVE TOCA DISCO DIG. A LASER	UNIDADE	1.039.746	915.698	434.730.542	80.009.165
RADIOS E APARS-REPRS/GRAV AUDIO PORTATIL (MP3/MP4 E TOCA DISCO DIGITAL A LASER)	UNIDADE	37.539	872.670	14.953.485	2.804.463
RECEPTOR DE SINAL DE TELEVISAO	UNIDADE	7.195.313	6.002.469	814.144.119	152.751.013
RELOGIO DE PULSO E BOLSO	UNIDADE	6.396.411	6.655.328	1.301.353.572	238.469.431
TELEFONE CELULAR	UNIDADE	12.872.424	12.498.589	13.719.641.714	2.554.771.080
TELEJOGO	UNIDADE	0	5.020	1.357.280	252.955
TELEVISOR COM TELA LCD e OLED	UNIDADE	12.877.488	12.505.736	21.685.285.827	4.021.433.561
UNID. CONDENSADORA P/ SPLIT SYSTEM	UNIDADE	921.120	885.456	1.625.947.434	300.912.022
UNID. EVAPORADORA P/ SPLIT SYSTEM	UNIDADE	1.009.907	970.157	868.778.044	160.440.093

FONTE: CGPRO/SAP

(*)Até NOVEMBRO - Dados Parciais

SETOR INDUSTRIAL
PRODUÇÃO, VENDA E FATURAMENTO DOS PRINCIPAIS PRODUTOS DO PIM - MÊS/MÊS

MESES	RECEPTOR DE SINAL DE TELEVISAO										
	QTD. PRODUZIDA			QUANTIDADE VENDIDA - 2024				FATURAMENTO EM US\$ 1,00			
	2022	2023	2024(*)	LOCAL	NACIONAL	EXTERIOR	TOTAL	LOCAL	NACIONAL	EXTERIOR	TOTAL
Janeiro	69.526	237.285	663.000	2.669	578.787	2	581.458	83.247	16.548.973	350	16.632.570
Fevereiro	103.705	287.447	734.038	17.206	701.328	-	718.534	363.075	17.112.140	-	17.475.215
Março	143.870	286.122	615.967	52.216	566.248	-	618.464	1.053.089	16.234.966	-	17.288.055
Abril	134.088	294.929	542.427	52.591	508.514	-	561.105	3.575.268	10.973.324	-	14.548.592
Mai	99.383	358.072	820.115	2.231	549.669	-	551.900	118.120	14.985.274	-	15.103.394
Junho	109.940	370.111	665.509	429.236	287.700	-	716.936	6.866.660	8.688.869	-	15.555.529
Julho	178.615	390.320	578.536	2.592	553.390	-	555.982	152.925	13.623.343	-	13.776.268
Agosto	177.596	431.792	771.171	2.800	672.795	-	675.595	235.944	15.730.054	-	15.965.998
Setembro	136.258	448.993	644.028	5.642	392.203	-	397.845	255.568	11.021.143	-	11.276.711
Outubro	150.438	463.547	502.344	4.365	432.228	-	436.593	145.030	8.838.302	-	8.983.332
Novembro	212.970	253.653	658.178	2.161	185.896	-	188.057	77.804	6.067.544	-	6.145.348
SUB-TOTAL	1.516.389	3.822.271	7.195.313								
CRESC. PERÍODO	0,00 %	152,06 %	88,25 %								
Dezembro	158.826	335.454	-	-	-	-	-	-	-	-	-
TOTAIS	1.675.215	4.157.725	7.195.313	573.709	5.428.758	2	6.002.469	12.926.730	139.823.932	350	152.751.012

MESES	TELEJOGO										
	QTD. PRODUZIDA			QUANTIDADE VENDIDA - 2024				FATURAMENTO EM US\$ 1,00			
	2022	2023	2024(*)	LOCAL	NACIONAL	EXTERIOR	TOTAL	LOCAL	NACIONAL	EXTERIOR	TOTAL
Janeiro	7.026	-	-	-	180	-	180	-	11.281	-	11.281
Fevereiro	5.373	-	-	-	632	-	632	-	35.644	-	35.644
Março	280	8.668	-	-	552	-	552	-	30.168	-	30.168
Abril	-	-	-	-	533	-	533	-	28.533	-	28.533
Mai	-	-	-	-	432	-	432	-	24.078	-	24.078
Junho	-	-	-	-	686	-	686	-	35.619	-	35.619
Julho	-	-	-	-	962	-	962	-	41.423	-	41.423
Agosto	-	-	-	-	144	-	144	-	8.147	-	8.147
Setembro	-	-	-	-	45	-	45	-	2.076	-	2.076
Outubro	-	-	-	-	486	-	486	-	20.596	-	20.596
Novembro	-	-	-	-	368	-	368	-	15.389	-	15.389
SUB-TOTAL	12.679	8.668	-								
CRESC. PERÍODO	0,00 %	-31,63 %	-100,00 %								
Dezembro	-	-	-	-	-	-	-	-	-	-	-
TOTAIS	12.679	8.668	-	-	5.020	-	5.020	-	252.954	-	252.954

Fonte: CGPRO/SAP

(*) Dados parciais.

SETOR INDUSTRIAL
PRODUÇÃO, VENDA E FATURAMENTO DOS PRINCIPAIS PRODUTOS DO PIM - MÊS/MÊS

MESES	RÁDIOS E APARS-REPRS/GRAV AUDIO PORTATIL (MP3/MP4 E TOCA DISCO DIGITAL A LASER)										
	QTD. PRODUZIDA			QUANTIDADE VENDIDA - 2024				FATURAMENTO EM US\$ 1,00			
	2022	2023	2024(*)	LOCAL	NACIONAL	EXTERIOR	TOTAL	LOCAL	NACIONAL	EXTERIOR	TOTAL
Janeiro	23.379	-	-	-	151	-	151	-	5.778	-	5.778
Fevereiro	4.888	-	7.648	8	6.879	-	6.887	386	840.947	-	841.333
Março	11.085	-	-	-	619	-	619	-	17.268	-	17.268
Abril	11.547	5.000	-	-	1.045	-	1.045	-	27.180	-	27.180
Mai	19.476	9.920	3.040	-	3.422	-	3.422	-	117.166	-	117.166
Junho	4.482	4.081	15.571	262	16.389	-	16.651	18.603	1.586.502	-	1.605.105
Julho	4.234	4.000	-	-	-	-	-	-	-	-	-
Agosto	68.361	500	-	-	-	-	-	-	-	-	-
Setembro	2.307	4.505	4.500	-	4.435	-	4.435	-	147.819	-	147.819
Outubro	11.788	4.000	1.500	-	1.301	-	1.301	-	42.388	-	42.388
Novembro	26.090	-	5.280	-	838.159	-	838.159	-	426	-	426
SUB-TOTAL	187.637	32.006	37.539								
CRESC. PERÍODO	0,00 %	-82,94 %	17,29 %								
Dezembro	64.624	2.480	-	-	-	-	-	-	-	-	-
TOTAIS	252.261	34.486	37.539	270	872.400	-	872.670	18.989	2.785.474	-	2.804.463

MESES	CONDICIONADOR DE AR SPLIT SYSTEM										
	QTD. PRODUZIDA			QUANTIDADE VENDIDA - 2024				FATURAMENTO EM US\$ 1,00			
	2022	2023	2024(*)	LOCAL	NACIONAL	EXTERIOR	TOTAL	LOCAL	NACIONAL	EXTERIOR	TOTAL
Janeiro	302.082	315.774	507.869	11.423	630.984	-	642.407	4.370.528	223.847.752	-	228.218.280
Fevereiro	260.179	274.140	446.471	14.169	440.899	-	455.068	5.411.872	171.653.235	-	177.065.107
Março	170.722	200.722	440.748	23.192	440.762	-	463.954	10.828.505	182.017.116	-	192.845.621
Abril	196.699	143.567	422.222	14.660	409.688	-	424.348	5.676.370	171.009.975	-	176.686.345
Mai	194.799	278.625	433.212	10.955	441.611	-	452.566	4.069.733	176.665.167	-	180.734.900
Junho	238.009	268.596	381.181	14.240	394.167	-	408.407	5.246.482	156.357.402	-	161.603.884
Julho	300.784	355.946	604.382	15.684	448.598	-	464.282	5.532.114	180.911.238	-	186.443.352
Agosto	459.799	513.120	589.925	17.645	550.789	-	568.434	6.939.677	229.829.981	-	236.769.658
Setembro	450.311	369.834	474.426	22.941	458.764	-	481.705	8.159.257	196.593.807	-	204.753.064
Outubro	486.409	459.262	508.724	17.812	452.038	-	469.850	6.358.976	178.307.091	-	184.666.067
Novembro	450.316	256.138	494.227	20.100	640.198	-	660.298	6.761.370	207.907.591	-	214.668.961
SUB-TOTAL	3.510.109	3.435.724	5.303.387								
CRESC. PERÍODO	0,00 %	-2,12 %	54,36 %								
Dezembro	406.369	278.530	-	-	-	-	-	-	-	-	-
TOTAIS	3.916.478	3.714.254	5.303.387	182.821	5.308.498	-	5.491.319	69.354.884	2.075.100.355	-	2.144.455.239

Fonte: CGPRO/SAP

(*) Dados parciais.

SETOR INDUSTRIAL
PRODUÇÃO, VENDA E FATURAMENTO DOS PRINCIPAIS PRODUTOS DO PIM - MÊS/MÊS

MESES	RÁDIOS APARS/REPRS/GRAVS AUDIO (NÃO PORTÁTIL) INCLUSIVE TOCA DISCO DIG. A LASER										
	QTD. PRODUZIDA			QUANTIDADE VENDIDA - 2024				FATURAMENTO EM US\$ 1,00			
	2022	2023	2024(*)	LOCAL	NACIONAL	EXTERIOR	TOTAL	LOCAL	NACIONAL	EXTERIOR	TOTAL
Janeiro	43.927	13.823	64.402	2.537	69.139	-	71.676	199.624	6.556.518	-	6.756.142
Fevereiro	63.854	3.076	71.166	2.447	68.628	-	71.075	256.101	6.386.776	-	6.642.877
Março	76.033	127.876	65.697	1.892	69.574	-	71.466	132.938	7.424.381	-	7.557.319
Abril	6.923	62.724	96.538	1.809	73.291	-	75.100	173.683	6.401.856	-	6.575.539
Mai	71.827	91.529	98.760	1.800	74.261	-	76.061	105.107	6.538.232	-	6.643.339
Junho	61.838	66.290	137.505	377	79.748	-	80.125	50.669	6.669.416	-	6.720.085
Julho	50.772	66.084	139.355	571	99.644	-	100.215	40.398	7.160.768	-	7.201.166
Agosto	47.581	63.744	92.796	1.774	133.272	-	135.046	105.828	8.832.719	-	8.938.547
Setembro	48.719	63.060	99.240	1.950	49.879	-	51.829	157.319	5.074.216	-	5.231.535
Outubro	80.373	75.162	93.494	2.438	108.478	-	110.916	142.512	8.550.908	-	8.693.420
Novembro	75.271	75.422	80.793	2.582	69.607	-	72.189	215.099	8.834.098	-	9.049.197
SUB-TOTAL	627.118	708.790	1.039.746								
CRESC. PERÍODO	0,00 %	13,02 %	46,69 %								
Dezembro	8.672	54.864	-	-	-	-	-	-	-	-	-
TOTAIS	635.790	763.654	1.039.746	20.177	895.521	-	915.698	1.579.278	78.429.888	-	80.009.166

MESES	AUTO-RADIO E APARS. REPRODUTS. DE AUDIO										
	QTD. PRODUZIDA			QUANTIDADE VENDIDA - 2024				FATURAMENTO EM US\$ 1,00			
	2022	2023	2024(*)	LOCAL	NACIONAL	EXTERIOR	TOTAL	LOCAL	NACIONAL	EXTERIOR	TOTAL
Janeiro	94.097	118.474	84.761	536	77.529	6.609	84.674	51.205	17.259.416	1.648.632	18.959.253
Fevereiro	77.346	110.159	76.648	246	69.385	5.185	74.816	18.601	14.030.751	1.287.916	15.337.268
Março	81.551	139.460	87.533	888	80.055	34.644	115.587	78.585	16.210.009	1.151.087	17.439.681
Abril	87.180	117.423	94.544	336	87.079	1.788	89.203	18.180	18.208.643	421.867	18.648.690
Mai	114.719	143.941	90.432	277	83.234	4.106	87.617	16.802	17.792.609	977.893	18.787.304
Junho	94.280	123.986	71.016	608	92.891	2.916	96.415	38.924	20.336.673	655.072	21.030.669
Julho	105.940	97.124	85.564	283	103.782	1.620	105.685	13.987	20.992.550	354.134	21.360.671
Agosto	116.790	121.905	120.720	263	119.032	5.190	124.485	21.055	24.391.524	1.159.606	25.572.185
Setembro	119.059	109.741	116.372	91	118.446	4.320	122.857	12.533	25.469.238	1.031.513	26.513.284
Outubro	107.844	87.004	134.070	441	129.306	5.292	135.039	27.182	26.025.032	1.197.384	27.249.598
Novembro	106.287	66.066	101.837	133	115.834	1.304	117.271	6.021	19.299.821	289.729	19.595.571
SUB-TOTAL	1.105.093	1.235.283	1.063.497								
CRESC. PERÍODO	0,00 %	11,78 %	-13,91 %								
Dezembro	90.171	59.346	-	-	-	-	-	-	-	-	-
TOTAIS	1.195.264	1.294.629	1.063.497	4.102	1.076.573	72.974	1.153.649	303.075	220.016.266	10.174.833	230.494.174

Fonte: CGPRO/SAP

(*) Dados parciais.

SETOR INDUSTRIAL
PRODUÇÃO, VENDA E FATURAMENTO DOS PRINCIPAIS PRODUTOS DO PIM - MÊS/MÊS

MESES	HOME THEATER										
	QTD. PRODUZIDA			QUANTIDADE VENDIDA - 2024				FATURAMENTO EM US\$ 1,00			
	2022	2023	2024(*)	LOCAL	NACIONAL	EXTERIOR	TOTAL	LOCAL	NACIONAL	EXTERIOR	TOTAL
Janeiro	7.153	5.996	3.570	-	3.893	-	3.893	-	949.216	-	949.216
Fevereiro	9.501	2.609	465	20	5.098	-	5.118	2.823	1.281.823	-	1.284.646
Março	7.388	2.324	2.730	30	4.341	-	4.371	4.223	1.142.332	-	1.146.555
Abril	8.125	3.540	6.974	70	3.910	-	3.980	9.520	950.002	-	959.522
Mai	7.844	6.814	2.078	-	5.684	-	5.684	-	1.128.361	-	1.128.361
Junho	4.267	4.259	3.047	30	1.520	-	1.550	3.695	291.347	-	295.042
Julho	2.033	5.149	5.467	-	1.772	-	1.772	-	374.508	-	374.508
Agosto	540	3.855	4.237	-	1.790	-	1.790	-	470.595	-	470.595
Setembro	3.001	7.074	5.315	-	3.196	-	3.196	-	675.986	-	675.986
Outubro	7.571	5.844	-	-	3.938	-	3.938	-	719.553	-	719.553
Novembro	7.514	2.211	544	-	1.815	-	1.815	-	356.533	-	356.533
SUB-TOTAL	64.937	49.675	34.427								
CRESC. PERÍODO	0,00 %	-23,50 %	-30,70 %								
Dezembro	810	6.209	-	-	-	-	-	-	-	-	-
TOTAIS	65.747	55.884	34.427	150	36.957	-	37.107	20.261	8.340.256	-	8.360.517

MESES	COMPACT DISC - INCLUSIVE CD-ROM E DVD-ROM										
	QTD. PRODUZIDA			QUANTIDADE VENDIDA - 2024				FATURAMENTO EM US\$ 1,00			
	2022	2023	2024(*)	LOCAL	NACIONAL	EXTERIOR	TOTAL	LOCAL	NACIONAL	EXTERIOR	TOTAL
Janeiro	190.039	1.100	1.015	-	1.000	-	1.000	-	559	-	559
Fevereiro	284.975	997	-	-	-	-	-	-	-	-	-
Março	300.275	-	-	-	-	-	-	-	-	-	-
Abril	203.845	-	-	-	-	-	-	-	-	-	-
Mai	264.116	-	-	-	-	-	-	-	-	-	-
Junho	179.925	-	-	-	-	-	-	-	-	-	-
Julho	300	-	-	-	-	-	-	-	-	-	-
Agosto	1.100	-	-	-	-	-	-	-	-	-	-
Setembro	1.000	-	-	-	-	-	-	-	-	-	-
Outubro	2.600	-	-	-	-	-	-	-	-	-	-
Novembro	1.900	-	-	-	-	-	-	-	-	-	-
SUB-TOTAL	1.430.075	2.097	1.015								
CRESC. PERÍODO	0,00 %	-99,85 %	-51,60 %								
Dezembro	19.100	-	-	-	-	-	-	-	-	-	-
TOTAIS	1.449.175	2.097	1.015	-	1.000	-	1.000	-	559	-	559

Fonte: CGPRO/SAP

(*) Dados parciais.

SETOR INDUSTRIAL
PRODUÇÃO, VENDA E FATURAMENTO DOS PRINCIPAIS PRODUTOS DO PIM - MÊS/MÊS

MESES	CONDICIONADOR DE AR DE JANELA OU DE PAREDE DE CORPO ÚNICO										
	QTD. PRODUZIDA			QUANTIDADE VENDIDA - 2024				FATURAMENTO EM US\$ 1,00			
	2022	2023	2024(*)	LOCAL	NACIONAL	EXTERIOR	TOTAL	LOCAL	NACIONAL	EXTERIOR	TOTAL
Janeiro	2.512	3.666	57.718	7.592	45.448	-	53.040	1.913.463	11.672.160	-	13.585.623
Fevereiro	3.661	18.125	38.002	5.684	29.803	-	35.487	1.545.991	8.191.828	-	9.737.819
Março	7.961	21.091	36.372	9.198	34.248	-	43.446	2.398.295	9.426.434	-	11.824.729
Abril	7.936	8.470	20.865	6.002	11.910	-	17.912	1.594.458	3.457.583	-	5.052.041
Mai	12	2.040	15.382	3.755	10.146	-	13.901	996.492	2.756.488	-	3.752.980
Junho	10.036	11.710	7.851	3.673	8.487	-	12.160	933.648	2.285.084	-	3.218.732
Julho	10.772	19.212	48.708	8.008	19.230	-	27.238	1.735.294	4.662.218	-	6.397.512
Agosto	19.836	20.601	49.644	15.084	35.119	-	50.203	3.474.649	8.762.234	-	12.236.883
Setembro	18.299	27.699	39.142	5.457	38.539	-	43.996	1.359.328	9.898.890	-	11.258.218
Outubro	10.064	34.776	40.965	11.068	36.967	-	48.035	2.435.142	9.643.392	-	12.078.534
Novembro	14.124	43.084	37.149	16.104	18.663	-	34.767	3.480.207	4.858.809	-	8.339.016
SUB-TOTAL	105.213	210.474	391.798								
CRESC. PERÍODO	0,00 %	100,05 %	86,15 %								
Dezembro	12.731	19.803	-	-	-	-	-	-	-	-	-
TOTAIS	117.944	230.277	391.798	91.625	288.560	-	380.185	21.866.967	75.615.120	-	97.482.087

MESES	CAMERA FOTOGRAFICA (DIGITAL)										
	QTD. PRODUZIDA			QUANTIDADE VENDIDA - 2024				FATURAMENTO EM US\$ 1,00			
	2022	2023	2024(*)	LOCAL	NACIONAL	EXTERIOR	TOTAL	LOCAL	NACIONAL	EXTERIOR	TOTAL
Janeiro	-	-	-	-	-	-	-	-	-	-	-
Fevereiro	-	-	-	-	-	-	-	-	-	-	-
Março	-	-	-	-	-	-	-	-	-	-	-
Abril	-	-	-	-	-	-	-	-	-	-	-
Mai	-	-	-	-	-	-	-	-	-	-	-
Junho	-	-	-	-	-	-	-	-	-	-	-
Julho	-	-	-	-	-	-	-	-	-	-	-
Agosto	-	-	-	-	-	-	-	-	-	-	-
Setembro	-	-	-	-	-	-	-	-	-	-	-
Outubro	-	-	-	-	-	-	-	-	-	-	-
Novembro	-	-	-	-	-	-	-	-	-	-	-
SUB-TOTAL	-	-	-	-	-	-	-	-	-	-	-
CRESC. PERÍODO	0,00 %	0,00 %	0,00 %								
Dezembro	-	-	-	-	-	-	-	-	-	-	-
TOTAIS	-	-	-	-	-	-	-	-	-	-	-

Fonte: CGPRO/SAP

(*) Dados parciais.

SETOR INDUSTRIAL
PRODUÇÃO, VENDA E FATURAMENTO DOS PRINCIPAIS PRODUTOS DO PIM - MÊS/MÊS

MESES	MONITORES C/ TELA LCD (USO EM INFORM.)										
	QTD. PRODUZIDA			QUANTIDADE VENDIDA - 2024				FATURAMENTO EM US\$ 1,00			
	2022	2023	2024(*)	LOCAL	NACIONAL	EXTERIOR	TOTAL	LOCAL	NACIONAL	EXTERIOR	TOTAL
Janeiro	204.508	148.694	245.398	3.749	220.591	-	224.340	360.427	27.753.266	-	28.113.693
Fevereiro	256.201	191.309	216.244	1.677	206.415	-	208.092	173.280	28.223.519	-	28.396.799
Março	376.759	278.927	199.435	2.288	225.081	-	227.369	271.893	30.764.193	-	31.036.086
Abril	304.750	172.713	293.792	2.578	237.104	-	239.682	330.521	30.376.333	-	30.706.854
Mai	343.366	262.211	245.236	974	274.087	-	275.061	108.422	33.790.009	-	33.898.431
Junho	313.307	179.909	256.312	1.582	250.165	-	251.747	165.717	30.612.792	-	30.778.509
Julho	325.734	196.547	281.707	1.455	238.011	-	239.466	155.442	27.713.665	-	27.869.107
Agosto	255.926	197.162	316.353	2.129	261.649	-	263.778	233.482	34.856.750	-	35.090.232
Setembro	211.846	217.950	355.111	948	317.870	-	318.818	133.061	41.459.432	-	41.592.493
Outubro	177.096	166.030	341.922	1.469	232.266	-	233.735	183.946	27.261.048	-	27.444.994
Novembro	214.840	82.491	99.461	1.921	106.819	-	108.740	234.279	12.304.954	-	12.539.233
SUB-TOTAL	2.984.333	2.093.943	2.850.971								
CRESC. PERÍODO	0,00 %	-29,84 %	36,15 %								
Dezembro	194.591	176.877	-	-	-	-	-	-	-	-	-
TOTAIS	3.178.924	2.270.820	2.850.971	20.770	2.570.058	-	2.590.828	2.350.470	325.115.961	-	327.466.431

MESES	RELOGIO DE PULSO E BOLSO										
	QTD. PRODUZIDA			QUANTIDADE VENDIDA - 2024				FATURAMENTO EM US\$ 1,00			
	2022	2023	2024(*)	LOCAL	NACIONAL	EXTERIOR	TOTAL	LOCAL	NACIONAL	EXTERIOR	TOTAL
Janeiro	402.866	484.344	407.933	9.598	339.382	-	348.980	266.499	12.335.476	-	12.601.975
Fevereiro	598.732	558.905	542.634	13.797	355.504	-	369.301	409.893	14.134.608	-	14.544.501
Março	627.315	622.513	601.908	10.971	580.446	-	591.417	347.638	22.666.240	-	23.013.878
Abril	547.676	448.888	544.098	30.982	638.478	-	669.460	812.903	24.791.526	-	25.604.429
Mai	587.929	612.391	507.459	30.295	628.019	-	658.314	822.667	22.652.434	-	23.475.101
Junho	499.023	543.403	476.269	17.593	554.305	-	571.898	501.628	18.851.988	-	19.353.616
Julho	604.865	536.269	563.099	30.537	638.618	-	669.155	817.085	22.249.552	-	23.066.637
Agosto	656.752	542.234	538.625	20.857	474.788	-	495.645	584.087	17.035.351	-	17.619.438
Setembro	615.796	612.139	674.114	15.078	479.176	-	494.254	392.309	16.818.467	-	17.210.776
Outubro	706.104	705.658	765.323	21.592	877.698	-	899.290	629.493	31.341.905	-	31.971.398
Novembro	902.202	653.520	774.949	29.064	858.550	-	887.614	748.497	29.259.183	-	30.007.680
SUB-TOTAL	6.749.260	6.320.264	6.396.411								
CRESC. PERÍODO	0,00 %	-6,36 %	1,20 %								
Dezembro	288.234	161.741	-	-	-	-	-	-	-	-	-
TOTAIS	7.037.494	6.482.005	6.396.411	230.364	6.424.964	-	6.655.328	6.332.699	232.136.730	-	238.469.429

Fonte: CGPRO/SAP

(*) Dados parciais.

SETOR INDUSTRIAL
PRODUÇÃO, VENDA E FATURAMENTO DOS PRINCIPAIS PRODUTOS DO PIM - MÊS/MÊS

MESES	CINESCOPIO PARA TELEVISOR										
	QTD. PRODUZIDA			QUANTIDADE VENDIDA - 2024				FATURAMENTO EM US\$ 1,00			
	2022	2023	2024(*)	LOCAL	NACIONAL	EXTERIOR	TOTAL	LOCAL	NACIONAL	EXTERIOR	TOTAL
Janeiro	-	-	-	-	-	-	-	-	-	-	-
Fevereiro	-	-	-	-	-	-	-	-	-	-	-
Março	-	-	-	-	-	-	-	-	-	-	-
Abril	-	-	-	-	-	-	-	-	-	-	-
Mai	-	-	-	-	-	-	-	-	-	-	-
Junho	-	-	-	-	-	-	-	-	-	-	-
Julho	-	-	-	-	-	-	-	-	-	-	-
Agosto	-	-	-	-	-	-	-	-	-	-	-
Setembro	-	-	-	-	-	-	-	-	-	-	-
Outubro	-	-	-	-	-	-	-	-	-	-	-
Novembro	-	-	-	-	-	-	-	-	-	-	-
SUB-TOTAL	-	-	-	-	-	-	-	-	-	-	-
CRESC. PERÍODO	0,00 %	0,00 %	0,00 %	-	-	-	-	-	-	-	-
Dezembro	-	-	-	-	-	-	-	-	-	-	-
TOTAIS	-	-	-	-	-	-	-	-	-	-	-

MESES	APARS. TELEFONICO - INCLUSIVE PORTEIRO ELETRONICO										
	QTD. PRODUZIDA			QUANTIDADE VENDIDA - 2024				FATURAMENTO EM US\$ 1,00			
	2022	2023	2024(*)	LOCAL	NACIONAL	EXTERIOR	TOTAL	LOCAL	NACIONAL	EXTERIOR	TOTAL
Janeiro	2.086	19.109	24.514	-	22.787	-	22.787	-	222.297	-	222.297
Fevereiro	542	26.224	7.518	-	9.059	-	9.059	-	373.352	-	373.352
Março	65.343	33.184	29.968	223	32.727	235	33.185	6.666	847.981	5.298	859.945
Abril	31.876	25.078	49.456	-	11.078	-	11.078	-	305.129	-	305.129
Mai	37.618	25.435	10.412	-	11.472	-	11.472	-	411.582	-	411.582
Junho	34.966	31.362	35.641	98	34.638	210	34.946	2.142	764.017	4.276	770.435
Julho	40.191	21.116	30.103	74	34.386	116	34.576	1.658	759.412	2.406	763.476
Agosto	45.864	10.978	38.396	86	30.645	103	30.834	2.018	774.189	2.056	778.263
Setembro	42.926	27.220	34.605	267	29.755	100	30.122	6.392	895.636	2.136	904.164
Outubro	36.002	39.935	38.187	-	44.775	-	44.775	-	1.497.337	-	1.497.337
Novembro	25.637	21.215	11.646	-	8.423	-	8.423	-	316.721	-	316.721
SUB-TOTAL	363.051	280.856	310.446	-	-	-	-	-	-	-	-
CRESC. PERÍODO	0,00 %	-22,64 %	10,54 %	-	-	-	-	-	-	-	-
Dezembro	41.684	24.391	-	-	-	-	-	-	-	-	-
TOTAIS	404.735	305.247	310.446	748	269.745	764	271.257	18.876	7.167.653	16.172	7.202.701

Fonte: CGPRO/SAP

(*) Dados parciais.

SETOR INDUSTRIAL
PRODUÇÃO, VENDA E FATURAMENTO DOS PRINCIPAIS PRODUTOS DO PIM - MÊS/MÊS

MESES	TELEFONE CELULAR										
	QTD. PRODUZIDA			QUANTIDADE VENDIDA - 2024				FATURAMENTO EM US\$ 1,00			
	2022	2023	2024(*)	LOCAL	NACIONAL	EXTERIOR	TOTAL	LOCAL	NACIONAL	EXTERIOR	TOTAL
Janeiro	1.285.588	1.133.364	1.089.794	15.620	820.995	-	836.615	4.188.418	217.350.448	-	221.538.866
Fevereiro	1.171.166	1.372.798	1.285.185	34.171	1.293.026	-	1.327.197	6.655.095	283.318.954	-	289.974.049
Março	1.193.041	1.717.003	1.277.285	24.537	1.390.511	-	1.415.048	4.660.447	295.642.907	-	300.303.354
Abril	1.446.332	1.055.011	1.088.439	30.506	927.143	-	957.649	6.385.632	189.664.760	-	196.050.392
Maiο	1.781.426	1.342.979	1.249.019	34.330	1.181.527	-	1.215.857	6.025.585	214.235.961	-	220.261.546
Junho	1.103.344	897.543	946.017	35.023	1.147.755	-	1.182.778	6.186.699	238.955.112	-	245.141.811
Julho	1.232.741	823.242	1.036.467	25.310	860.329	-	885.639	4.057.497	143.172.433	-	147.229.930
Agosto	1.353.011	1.117.431	1.197.933	25.144	1.063.130	-	1.088.274	4.798.726	210.045.012	-	214.843.738
Setembro	1.221.236	1.055.793	1.174.141	37.790	1.314.775	-	1.352.565	6.078.276	274.457.391	-	280.535.667
Outubro	1.678.331	1.208.284	1.290.313	12.237	1.144.959	-	1.157.196	2.347.252	239.075.425	-	241.422.677
Novembro	1.261.739	947.203	1.237.831	21.825	1.057.946	-	1.079.771	3.281.028	194.188.022	-	197.469.050
SUB-TOTAL	14.727.955	12.670.651	12.872.424								
CRESC. PERÍODO	0,00 %	-13,97 %	1,59 %								
Dezembro	757.831	675.293	-	-	-	-	-	-	-	-	-
TOTAIS	15.485.786	13.345.944	12.872.424	296.493	12.202.096	-	12.498.589	54.664.655	2.500.106.425	-	2.554.771.080

MESES	FORNO MICROONDAS										
	QTD. PRODUZIDA			QUANTIDADE VENDIDA - 2024				FATURAMENTO EM US\$ 1,00			
	2022	2023	2024(*)	LOCAL	NACIONAL	EXTERIOR	TOTAL	LOCAL	NACIONAL	EXTERIOR	TOTAL
Janeiro	305.948	275.527	426.590	5.157	351.254	-	356.411	490.640	36.932.503	-	37.423.143
Fevereiro	341.079	242.988	412.917	3.285	356.267	-	359.552	312.434	36.875.699	-	37.188.133
Março	338.706	346.829	469.894	4.753	468.273	-	473.026	488.554	46.758.071	-	47.246.625
Abril	225.842	267.528	492.846	5.798	447.087	-	452.885	534.129	40.635.981	-	41.170.110
Maiο	265.234	330.837	504.097	3.444	372.420	-	375.864	311.657	36.638.496	-	36.950.153
Junho	241.057	317.134	408.779	3.680	423.463	-	427.143	323.194	38.486.564	-	38.809.758
Julho	281.896	218.441	483.975	2.795	480.506	-	483.301	227.827	37.575.331	-	37.803.158
Agosto	324.709	397.105	461.867	4.529	422.727	-	427.256	385.575	36.631.898	-	37.017.473
Setembro	219.659	411.038	466.064	3.176	473.092	-	476.268	270.580	43.536.663	-	43.807.243
Outubro	268.360	338.936	455.683	3.178	462.958	-	466.136	263.218	41.434.126	-	41.697.344
Novembro	272.508	233.965	488.471	1.627	426.201	-	427.828	140.731	37.145.324	-	37.286.055
SUB-TOTAL	3.084.998	3.380.328	5.071.183								
CRESC. PERÍODO	0,00 %	9,57 %	50,02 %								
Dezembro	207.964	220.775	-	-	-	-	-	-	-	-	-
TOTAIS	3.292.962	3.601.103	5.071.183	41.422	4.684.248	-	4.725.670	3.748.539	432.650.656	-	436.399.195

Fonte: CGPRO/SAP

(*) Dados parciais.

SETOR INDUSTRIAL
PRODUÇÃO, VENDA E FATURAMENTO DOS PRINCIPAIS PRODUTOS DO PIM - MÊS/MÊS

MESES	MOTOCICLETAS, MOTONETAS E CICLOMOTOS										
	QTD. PRODUZIDA			QUANTIDADE VENDIDA - 2024				FATURAMENTO EM US\$ 1,00			
	2022	2023	2024(*)	LOCAL	NACIONAL	EXTERIOR	TOTAL	LOCAL	NACIONAL	EXTERIOR	TOTAL
Janeiro	83.701	128.975	148.327	5.462	138.252	2.764	146.478	15.635.688	434.781.998	8.058.723	458.476.409
Fevereiro	105.854	125.588	147.368	4.269	139.115	4.052	147.436	12.781.880	431.815.633	12.878.049	457.475.562
Março	137.661	156.729	163.433	4.910	156.360	5.022	166.292	15.956.605	491.899.595	17.033.335	524.889.535
Abril	112.799	119.502	166.166	4.901	162.109	3.548	170.558	14.494.955	511.062.225	12.296.738	537.853.918
Mai	129.348	160.253	168.743	5.803	158.882	2.288	166.973	16.062.551	498.996.583	7.381.680	522.440.814
Junho	102.851	102.001	112.596	3.910	110.379	2.653	116.942	10.422.886	334.953.212	8.811.229	354.187.327
Julho	106.110	127.903	156.575	4.714	146.532	5.005	156.251	13.499.709	420.978.354	16.036.075	450.514.138
Agosto	146.812	166.833	170.044	5.356	160.313	4.865	170.534	14.659.590	459.629.406	16.206.714	490.495.710
Setembro	140.029	144.529	149.626	5.119	145.397	2.426	152.942	14.835.190	435.217.760	7.794.961	457.847.911
Outubro	141.049	134.075	160.494	5.740	149.557	5.036	160.333	20.473.416	419.477.522	15.830.753	455.781.691
Novembro	134.265	132.021	153.975	5.457	148.355	2.990	156.802	17.581.510	402.500.062	9.573.726	429.655.298
SUB-TOTAL	1.340.479	1.498.409	1.697.347								
CRESC. PERÍODO	0,00 %	11,78 %	13,28 %								
Dezembro	90.758	123.835	-	-	-	-	-	-	-	-	-
TOTAIS	1.431.237	1.622.244	1.697.347	55.641	1.615.251	40.649	1.711.541	166.403.980	4.841.312.350	131.901.983	5.139.618.313

MESES	BICICLETAS INCLUSIVE ELÉTRICA (CICLO-ELETRICO)										
	QTD. PRODUZIDA			QUANTIDADE VENDIDA - 2024				FATURAMENTO EM US\$ 1,00			
	2022	2023	2024(*)	LOCAL	NACIONAL	EXTERIOR	TOTAL	LOCAL	NACIONAL	EXTERIOR	TOTAL
Janeiro	62.304	42.961	26.104	1.874	24.543	-	26.417	1.172.213	12.179.528	-	13.351.741
Fevereiro	65.218	42.012	30.817	2.736	26.711	1	29.448	1.522.295	12.679.861	4.550	14.206.706
Março	60.576	59.650	32.487	1.886	25.176	20	27.082	912.864	15.068.399	14.242	15.995.505
Abril	49.981	40.142	34.902	1.974	37.832	-	39.806	1.264.823	15.776.518	-	17.041.341
Mai	59.090	45.890	33.999	2.033	30.484	-	32.517	1.370.460	13.994.729	-	15.365.189
Junho	49.160	41.386	33.912	3.005	28.181	-	31.186	1.895.058	12.783.525	-	14.678.583
Julho	39.031	42.396	30.490	4.275	33.819	-	38.094	1.976.536	11.874.025	-	13.850.561
Agosto	57.157	44.536	36.219	4.144	41.197	-	45.341	1.880.527	17.775.207	-	19.655.734
Setembro	49.866	36.505	35.330	3.024	33.384	-	36.408	1.799.669	11.717.776	-	13.517.445
Outubro	55.490	36.844	37.098	2.507	34.119	-	36.626	1.344.691	13.415.672	-	14.760.363
Novembro	53.816	37.596	33.266	3.453	30.831	-	34.284	1.659.639	11.923.734	-	13.583.373
SUB-TOTAL	601.689	469.918	364.624								
CRESC. PERÍODO	0,00 %	-21,90 %	-22,41 %								
Dezembro	15.090	7.652	-	-	-	-	-	-	-	-	-
TOTAIS	616.779	477.570	364.624	30.911	346.277	21	377.209	16.798.775	149.188.974	18.792	166.006.541

Fonte: CGPRO/SAP

(*) Dados parciais.

SETOR INDUSTRIAL
PRODUÇÃO, VENDA E FATURAMENTO DOS PRINCIPAIS PRODUTOS DO PIM - MÊS/MÊS

MESES	MICROCOMPUTADORES - DESKTOP										
	QTD. PRODUZIDA			QUANTIDADE VENDIDA - 2024				FATURAMENTO EM US\$ 1,00			
	2022	2023	2024(*)	LOCAL	NACIONAL	EXTERIOR	TOTAL	LOCAL	NACIONAL	EXTERIOR	TOTAL
Janeiro	3.078	1.700	2.316	201	2.740	-	2.941	128.029	1.479.742	-	1.607.771
Fevereiro	2.998	354	4.801	81	1.858	-	1.939	80.644	1.106.032	-	1.186.676
Março	3.818	4.062	1.965	20	2.140	-	2.160	12.009	1.946.058	-	1.958.067
Abril	2.097	1.593	3.083	220	2.541	-	2.761	160.302	1.717.640	-	1.877.942
Mai	3.342	5.103	5.470	541	3.711	-	4.252	404.175	3.999.757	-	4.403.932
Junho	1.245	7.540	3.596	183	3.316	-	3.499	121.290	1.511.329	-	1.632.619
Julho	2.073	12.049	4.186	5	2.636	-	2.641	842	2.392.649	-	2.393.491
Agosto	6.842	3.504	487	86	5.141	-	5.227	44.698	1.465.592	-	1.510.290
Setembro	1.042	3.857	5.348	14	4.056	-	4.070	10.536	5.292.713	-	5.303.249
Outubro	2.088	5.606	11.630	30	4.891	-	4.921	15.375	3.474.536	-	3.489.911
Novembro	2.295	6.491	3.511	-	2.798	-	2.798	-	1.543.198	-	1.543.198
SUB-TOTAL	30.918	51.859	46.393								
CRESC. PERÍODO	0,00 %	67,73 %	-10,54 %								
Dezembro	1.977	4.757	-	-	-	-	-	-	-	-	-
TOTAIS	32.895	56.616	46.393	1.381	35.828	-	37.209	977.900	25.929.246	-	26.907.146

MESES	UNID. EVAPORADORA P/ SPLIT SYSTEM										
	QTD. PRODUZIDA			QUANTIDADE VENDIDA - 2024				FATURAMENTO EM US\$ 1,00			
	2022	2023	2024(*)	LOCAL	NACIONAL	EXTERIOR	TOTAL	LOCAL	NACIONAL	EXTERIOR	TOTAL
Janeiro	9.265	10.296	82.197	398	86.620	-	87.018	100.831	15.473.677	-	15.574.508
Fevereiro	13.156	9.354	71.195	268	88.672	-	88.940	64.619	15.436.182	-	15.500.801
Março	8.417	12.059	84.804	487	73.303	-	73.790	144.595	13.122.199	-	13.266.794
Abril	10.280	12.789	83.767	352	65.155	-	65.507	93.176	11.244.986	-	11.338.162
Mai	14.472	5.605	71.769	476	74.587	-	75.063	90.673	13.236.517	-	13.327.190
Junho	6.358	16.527	75.883	243	74.171	-	74.414	74.296	12.742.468	-	12.816.764
Julho	2.658	13.261	107.316	819	89.034	-	89.853	133.302	13.134.470	-	13.267.772
Agosto	31.540	6.922	107.006	545	92.526	-	93.071	115.004	13.887.643	-	14.002.647
Setembro	11.652	78.687	106.709	768	101.229	-	101.997	114.633	18.287.361	-	18.401.994
Outubro	20.565	71.442	115.330	360	103.941	-	104.301	60.190	15.987.167	-	16.047.357
Novembro	29.302	71.428	103.931	190	116.013	-	116.203	43.616	16.852.487	-	16.896.103
SUB-TOTAL	157.665	308.370	1.009.907								
CRESC. PERÍODO	0,00 %	95,59 %	227,50 %								
Dezembro	18.026	73.433	-	-	-	-	-	-	-	-	-
TOTAIS	175.691	381.803	1.009.907	4.906	965.251	-	970.157	1.034.935	159.405.157	-	160.440.092

Fonte: CGPRO/SAP

(*) Dados parciais.

SETOR INDUSTRIAL
PRODUÇÃO, VENDA E FATURAMENTO DOS PRINCIPAIS PRODUTOS DO PIM - MÊS/MÊS

MESES	UNID. CONDENSADORA P/ SPLIT SYSTEM										
	QTD. PRODUZIDA			QUANTIDADE VENDIDA - 2024				FATURAMENTO EM US\$ 1,00			
	2022	2023	2024(*)	LOCAL	NACIONAL	EXTERIOR	TOTAL	LOCAL	NACIONAL	EXTERIOR	TOTAL
Janeiro	5.204	6.775	96.210	507	84.761	-	85.268	269.142	34.124.008	-	34.393.150
Fevereiro	7.871	6.146	59.363	352	84.109	-	84.461	195.300	32.130.855	-	32.326.155
Março	6.391	7.458	66.051	480	68.299	-	68.779	324.758	25.567.013	-	25.891.771
Abril	6.994	4.921	66.536	361	57.752	-	58.113	189.162	19.734.688	-	19.923.850
Mai	7.492	364	63.526	472	60.324	-	60.796	168.767	20.997.144	-	21.165.911
Junho	5.810	7.766	78.059	228	64.393	-	64.621	154.795	22.220.356	-	22.375.151
Julho	3.703	7.439	107.070	818	81.675	-	82.493	250.737	24.194.603	-	24.445.340
Agosto	8.863	9.040	94.265	559	86.453	-	87.012	249.186	26.333.613	-	26.582.799
Setembro	7.876	69.549	86.900	766	87.433	-	88.199	223.637	31.600.065	-	31.823.702
Outubro	7.759	73.207	93.599	353	97.047	-	97.400	113.815	30.967.634	-	31.081.449
Novembro	8.744	58.917	109.541	196	108.118	-	108.314	96.640	30.806.103	-	30.902.743
SUB-TOTAL	76.707	251.582	921.120								
CRESC. PERÍODO	0,00 %	227,98 %	266,13 %								
Dezembro	5.514	59.562	-	-	-	-	-	-	-	-	-
TOTAIS	82.221	311.144	921.120	5.092	880.364	-	885.456	2.235.939	298.676.082	-	300.912.021

MESES	TELEVISOR COM TELA DE PLASMA										
	QTD. PRODUZIDA			QUANTIDADE VENDIDA - 2024				FATURAMENTO EM US\$ 1,00			
	2022	2023	2024(*)	LOCAL	NACIONAL	EXTERIOR	TOTAL	LOCAL	NACIONAL	EXTERIOR	TOTAL
Janeiro	-	-	-	-	-	-	-	-	-	-	-
Fevereiro	-	-	-	-	-	-	-	-	-	-	-
Março	-	-	-	-	-	-	-	-	-	-	-
Abril	-	-	-	-	-	-	-	-	-	-	-
Mai	-	-	-	-	-	-	-	-	-	-	-
Junho	-	-	-	-	-	-	-	-	-	-	-
Julho	-	-	-	-	-	-	-	-	-	-	-
Agosto	-	-	-	-	-	-	-	-	-	-	-
Setembro	-	-	-	-	-	-	-	-	-	-	-
Outubro	-	-	-	-	-	-	-	-	-	-	-
Novembro	-	-	-	-	-	-	-	-	-	-	-
SUB-TOTAL	-	-	-	-	-	-	-	-	-	-	-
CRESC. PERÍODO	0,00 %	0,00 %	0,00 %								
Dezembro	-	-	-	-	-	-	-	-	-	-	-
TOTAIS	-	-	-	-	-	-	-	-	-	-	-

Fonte: CGPRO/SAP

(*) Dados parciais.

SETOR INDUSTRIAL
PRODUÇÃO, VENDA E FATURAMENTO DOS PRINCIPAIS PRODUTOS DO PIM - MÊS/MÊS

MESES	TELEVISOR COM TELA LCD E OLED										
	QTD. PRODUZIDA			QUANTIDADE VENDIDA - 2024				FATURAMENTO EM US\$ 1,00			
	2022	2023	2024(*)	LOCAL	NACIONAL	EXTERIOR	TOTAL	LOCAL	NACIONAL	EXTERIOR	TOTAL
Janeiro	673.979	1.023.807	1.168.727	21.908	942.541	-	964.449	8.095.628	335.380.875	-	343.476.503
Fevereiro	779.908	947.336	1.079.331	151.839	959.236	-	1.111.075	39.204.002	337.577.459	-	376.781.461
Março	811.800	1.257.372	1.143.498	20.105	1.073.755	-	1.093.860	6.959.964	360.394.488	-	367.354.452
Abril	708.064	1.049.674	1.120.828	17.978	1.091.664	-	1.109.642	5.360.864	335.853.049	-	341.213.913
Mai	925.702	1.108.427	1.345.088	23.072	1.277.440	-	1.300.512	7.527.977	421.200.485	-	428.728.462
Junho	624.850	974.090	1.096.242	24.911	1.113.062	-	1.137.973	7.945.658	329.332.676	-	337.278.334
Julho	852.865	971.280	1.339.689	18.326	1.063.912	-	1.082.238	5.462.352	315.711.130	-	321.173.482
Agosto	1.216.853	1.305.657	1.486.122	24.504	1.210.117	-	1.234.621	6.860.131	369.772.193	-	376.632.324
Setembro	1.436.462	1.115.265	1.240.365	16.905	1.258.474	-	1.275.379	5.646.032	403.112.388	-	408.758.420
Outubro	1.337.419	945.966	1.017.433	18.835	1.244.785	-	1.263.620	5.865.867	410.740.013	-	416.605.880
Novembro	977.171	401.257	840.165	22.478	909.889	-	932.367	7.545.142	295.885.187	-	303.430.329
SUB-TOTAL	10.345.073	11.100.131	12.877.488								
CRESC. PERÍODO	0,00 %	7,30 %	16,01 %								
Dezembro	761.382	676.229	-	-	-	-	-	-	-	-	-
TOTAIS	11.106.455	11.776.360	12.877.488	360.861	12.144.875	-	12.505.736	106.473.617	3.914.959.943	-	4.021.433.560

MESES	MICROCOMPUTADOR PORTÁTIL										
	QTD. PRODUZIDA			QUANTIDADE VENDIDA - 2024				FATURAMENTO EM US\$ 1,00			
	2022	2023	2024(*)	LOCAL	NACIONAL	EXTERIOR	TOTAL	LOCAL	NACIONAL	EXTERIOR	TOTAL
Janeiro	30.806	10.897	46.534	918	39.142	-	40.060	479.879	20.601.947	-	21.081.826
Fevereiro	25.840	26.312	46.767	3.035	43.436	-	46.471	1.801.839	16.532.383	-	18.334.222
Março	46.058	45.306	57.373	2.262	46.237	-	48.499	1.428.739	20.021.588	-	21.450.327
Abril	56.733	63.792	46.515	1.434	49.468	-	50.902	715.087	22.121.674	-	22.836.761
Mai	76.529	76.609	37.436	1.738	28.992	-	30.730	906.047	12.738.491	-	13.644.538
Junho	83.704	42.562	35.731	2.311	41.682	2	43.995	810.598	16.096.442	1.217	16.908.257
Julho	65.259	43.738	34.210	1.152	32.655	1	33.808	397.157	13.000.719	1.718	13.399.594
Agosto	54.384	49.926	63.138	2.941	49.786	20	52.747	1.863.182	19.377.380	20.466	21.261.028
Setembro	48.497	30.742	63.814	909	75.348	-	76.257	588.221	29.151.583	-	29.739.804
Outubro	54.704	39.288	64.356	945	65.060	25	66.030	350.747	24.666.985	25.044	25.042.776
Novembro	29.901	51.229	65.472	157	79.432	45	79.634	128.880	28.835.268	27.951	28.992.099
SUB-TOTAL	572.415	480.401	561.346								
CRESC. PERÍODO	0,00 %	-16,07 %	16,85 %								
Dezembro	36.962	59.824	-	-	-	-	-	-	-	-	-
TOTAIS	609.377	540.225	561.346	17.802	551.238	93	569.133	9.470.376	223.144.460	76.396	232.691.232

Fonte: CGPRO/SAP

(*) Dados parciais.

SETOR INDUSTRIAL
PRODUÇÃO, VENDA E FATURAMENTO DOS PRINCIPAIS PRODUTOS DO PIM - MÊS/MÊS

MESES	TABLET PC										
	QTD. PRODUZIDA			QUANTIDADE VENDIDA - 2024				FATURAMENTO EM US\$ 1,00			
	2022	2023	2024(*)	LOCAL	NACIONAL	EXTERIOR	TOTAL	LOCAL	NACIONAL	EXTERIOR	TOTAL
Janeiro	168.020	122.901	126.451	722	96.832	-	97.554	196.946	28.490.643	-	28.687.589
Fevereiro	173.278	121.526	101.996	545	98.012	-	98.557	201.382	30.286.547	-	30.487.929
Março	164.944	201.789	117.150	1.422	133.877	-	135.299	389.514	37.514.329	-	37.903.843
Abril	207.936	106.425	167.063	2.731	142.234	-	144.965	750.480	37.142.579	-	37.893.059
Mai	295.897	144.159	183.498	1.368	161.882	-	163.250	337.361	42.361.282	-	42.698.643
Junho	199.407	99.335	140.638	1.922	194.587	-	196.509	426.434	47.894.844	-	48.321.278
Julho	126.213	58.437	125.021	1.030	91.796	-	92.826	315.806	22.873.458	-	23.189.264
Agosto	90.429	106.010	147.233	1.158	134.640	-	135.798	301.445	38.867.169	-	39.168.614
Setembro	84.265	95.181	110.977	884	131.133	-	132.017	256.196	39.950.299	-	40.206.495
Outubro	110.282	80.505	168.626	1.111	140.405	-	141.516	307.965	37.812.698	-	38.120.663
Novembro	91.293	117.075	147.590	1.097	151.866	-	152.963	240.089	37.609.660	-	37.849.749
SUB-TOTAL	1.711.964	1.253.343	1.536.243								
CRESC. PERÍODO	0,00 %	-26,79 %	22,57 %								
Dezembro	57.696	59.026	-	-	-	-	-	-	-	-	-
TOTAIS	1.769.660	1.312.369	1.536.243	13.990	1.477.264	-	1.491.254	3.723.618	400.803.508	-	404.527.126

MESES	TELEVISOR EM CORES										
	QTD. PRODUZIDA			QUANTIDADE VENDIDA - 2024				FATURAMENTO EM US\$ 1,00			
	2022	2023	2024(*)	LOCAL	NACIONAL	EXTERIOR	TOTAL	LOCAL	NACIONAL	EXTERIOR	TOTAL
Janeiro	-	-	-	-	-	-	-	-	-	-	-
Fevereiro	-	-	-	-	-	-	-	-	-	-	-
Março	-	-	-	-	-	-	-	-	-	-	-
Abril	-	-	-	-	-	-	-	-	-	-	-
Mai	-	-	-	-	-	-	-	-	-	-	-
Junho	-	-	-	-	-	-	-	-	-	-	-
Julho	-	-	-	-	-	-	-	-	-	-	-
Agosto	-	-	-	-	-	-	-	-	-	-	-
Setembro	-	-	-	-	-	-	-	-	-	-	-
Outubro	-	-	-	-	-	-	-	-	-	-	-
Novembro	-	-	-	-	-	-	-	-	-	-	-
SUB-TOTAL	-	-	-	-	-	-	-	-	-	-	-
CRESC. PERÍODO	0,00 %	0,00 %	0,00 %								
Dezembro	-	-	-	-	-	-	-	-	-	-	-
TOTAIS	-	-	-	-	-	-	-	-	-	-	-

Fonte: CGPRO/SAP

(*) Dados parciais.

SETOR INDUSTRIAL
PRODUÇÃO, VENDA E FATURAMENTO DOS PRINCIPAIS PRODUTOS DO PIM - MÊS/MÊS

MESES	ARTIGOS E EQUIPAMENTOS P/ CULTURA FISICA (STEPPER,BICLETA ERG. ESTEIRA ROLANTE)										
	QTD. PRODUZIDA			QUANTIDADE VENDIDA - 2024				FATURAMENTO EM US\$ 1,00			
	2022	2023	2024(*)	LOCAL	NACIONAL	EXTERIOR	TOTAL	LOCAL	NACIONAL	EXTERIOR	TOTAL
Janeiro	2.602	2.987	1.848	46	1.463	-	1.509	46.779	2.666.159	-	2.712.938
Fevereiro	2.146	2.646	1.976	29	1.558	-	1.587	25.647	2.384.958	-	2.410.605
Março	3.842	3.602	2.650	46	1.783	-	1.829	38.952	2.574.072	-	2.613.024
Abril	4.533	3.469	2.353	147	1.490	-	1.637	282.428	2.288.811	-	2.571.239
Mai	4.062	1.972	2.379	26	1.491	-	1.517	14.000	2.190.780	-	2.204.780
Junho	3.825	2.466	2.733	66	1.888	-	1.954	116.800	1.957.054	-	2.073.854
Julho	5.054	2.362	3.462	73	2.269	-	2.342	99.729	2.445.401	-	2.545.130
Agosto	3.248	4.458	3.674	25	2.882	-	2.907	18.032	3.313.341	-	3.331.373
Setembro	2.477	2.565	3.701	49	3.460	-	3.509	72.464	3.209.195	-	3.281.659
Outubro	5.635	2.884	3.849	47	3.540	-	3.587	59.404	3.288.916	-	3.348.320
Novembro	3.187	2.027	3.711	2.280	1.765	-	4.045	900.077	2.611.048	-	3.511.125
SUB-TOTAL	40.611	31.438	32.336								
CRESC. PERÍODO	0,00 %	-22,59 %	2,86 %								
Dezembro	1.273	2.116	-	-	-	-	-	-	-	-	-
TOTAIS	41.884	33.554	32.336	2.834	23.589	-	26.423	1.674.312	28.929.735	-	30.604.047

MESES	APARELHO RECEPTOR DE POSICIONAMENTO GLOBAL POR SATÉLITE - GPS										
	QTD. PRODUZIDA			QUANTIDADE VENDIDA - 2024				FATURAMENTO EM US\$ 1,00			
	2022	2023	2024(*)	LOCAL	NACIONAL	EXTERIOR	TOTAL	LOCAL	NACIONAL	EXTERIOR	TOTAL
Janeiro	3.748	6.308	6.453	1.170	1.150	-	2.320	59.059	67.309	-	126.368
Fevereiro	5.794	5.718	7.960	870	3.700	-	4.570	43.254	242.534	-	285.788
Março	4.465	8.462	8.001	320	1.439	-	1.759	16.292	76.977	-	93.269
Abril	4.669	7.697	8.794	300	2.311	-	2.611	14.676	101.976	-	116.652
Mai	5.068	9.107	8.260	270	1.866	-	2.136	13.228	92.868	-	106.096
Junho	8.750	-	9.117	800	1.626	1.074	3.500	36.517	79.832	168.681	285.030
Julho	7.503	5.562	2.490	460	911	-	1.371	20.310	41.495	-	61.805
Agosto	6.816	7.954	5.738	1.400	2.166	-	3.566	61.773	78.395	-	140.168
Setembro	9.221	7.947	5.190	1.205	2.033	2.244	5.482	55.611	104.517	356.282	516.410
Outubro	6.923	5.749	5.048	737	4.943	1.000	6.680	32.529	647.012	35.999	715.540
Novembro	8.153	6.623	5.690	450	3.259	-	3.709	19.030	415.117	-	434.147
SUB-TOTAL	71.110	71.127	72.741								
CRESC. PERÍODO	0,00 %	0,02 %	2,27 %								
Dezembro	2.570	2.714	-	-	-	-	-	-	-	-	-
TOTAIS	73.680	73.841	72.741	7.982	25.404	4.318	37.704	372.279	1.948.032	560.962	2.881.273

Fonte: CGPRO/SAP

(*) Dados parciais.

SETOR INDUSTRIAL
PRODUÇÃO, VENDA E FATURAMENTO DOS PRINCIPAIS PRODUTOS DO PIM - MÊS/MÊS

MESES	LAMINAS E CARTUCHOS (UNIDADE)										
	QTD. PRODUZIDA			QUANTIDADE VENDIDA - 2024				FATURAMENTO EM US\$ 1,00			
	2022	2023	2024(*)	LOCAL	NACIONAL	EXTERIOR	TOTAL	LOCAL	NACIONAL	EXTERIOR	TOTAL
Janeiro	9.778.360	19.189.720	13.020.112	77.760	1.654.104	4.286.296	6.018.160	20.947	1.280.625	1.384.385	2.685.957
Fevereiro	13.666.416	15.419.360	8.607.464	127.008	3.263.670	1.019.076	4.409.754	33.168	1.535.140	308.942	1.877.250
Março	15.379.984	23.844.572	9.490.664	-	2.681.580	947.212	3.628.792	-	1.639.538	311.320	1.950.858
Abril	14.431.857	18.680.684	7.466.583	276.480	2.805.945	502.928	3.585.353	55.269	1.898.840	130.052	2.084.161
Maiο	17.775.100	10.830.764	2.711.592	124.800	1.596.447	578.376	2.299.623	21.556	933.104	224.430	1.179.090
Junho	16.625.704	12.173.824	4.127.832	-	2.635.062	675.840	3.310.902	-	1.210.224	253.043	1.463.267
Julho	22.257.152	18.417.084	3.011.421	-	891.009	371.736	1.262.745	-	1.426.573	130.494	1.557.067
Agosto	17.784.872	21.232.641	4.961.352	-	1.445.202	1.236.408	2.681.610	-	1.435.331	362.571	1.797.902
Setembro	14.257.552	12.377.796	4.153.764	-	2.052.525	67.800	2.120.325	-	1.504.453	32.562	1.537.015
Outubro	14.642.308	7.410.448	7.896.183	-	2.377.020	1.768.560	4.145.580	-	2.621.801	494.192	3.115.993
Novembro	16.910.392	8.292.360	8.549.799	-	2.946.357	1.295.544	4.241.901	-	2.185.118	390.067	2.575.185
SUB-TOTAL	173.509.697	167.869.253	73.996.766								
CRESC. PERÍODO	0,00 %	-3,25 %	-55,92 %								
Dezembro	11.736.048	6.311.148	-	-	-	-	-	-	-	-	-
TOTAIS	185.245.745	174.180.401	73.996.766	606.048	24.348.921	12.749.776	37.704.745	130.940	17.670.747	4.022.058	21.823.745

MESES	LAMINAS E CARTUCHOS (MIL UNIDADES)										
	QTD. PRODUZIDA			QUANTIDADE VENDIDA - 2024				FATURAMENTO EM US\$ 1,00			
	2022	2023	2024(*)	LOCAL	NACIONAL	EXTERIOR	TOTAL	LOCAL	NACIONAL	EXTERIOR	TOTAL
Janeiro	74.695	46.452	72.191	-	44.702	437	45.139	-	551.285	10.023	561.308
Fevereiro	55.743	56.916	92.100	-	44.312	749	45.061	-	882.335	14.160	896.495
Março	72.055	105.281	77.457	-	38.344	5.803	44.147	-	890.522	110.137	1.000.659
Abril	68.048	76.187	82.120	-	55.199	4.226	59.425	-	1.051.333	78.275	1.129.608
Maiο	89.049	83.862	48.076	17	20.292	119	20.428	257	441.019	9.038	450.314
Junho	85.124	99.554	59.443	-	9.750	-	9.750	-	206.097	-	206.097
Julho	64.743	61.169	29.604	-	1.361	2.678	4.039	-	31.879	43.894	75.773
Agosto	66.915	70.686	46.304	-	27.251	2.652	29.903	-	627.399	47.051	674.450
Setembro	66.180	82.312	35.056	-	6.612	2.621	9.233	-	169.509	35.818	205.327
Outubro	60.378	75.891	54.265	-	45.761	-	45.761	-	1.122.159	-	1.122.159
Novembro	52.779	76.842	41.852	-	18.000	5.837	23.837	-	437.382	76.621	514.003
SUB-TOTAL	755.709	835.152	638.468								
CRESC. PERÍODO	0,00 %	10,51 %	-23,55 %								
Dezembro	52.594	46.084	-	-	-	-	-	-	-	-	-
TOTAIS	808.303	881.236	638.468	17	311.584	25.122	336.723	257	6.410.919	425.017	6.836.193

Fonte: CGPRO/SAP

(*) Dados parciais.

SETOR INDUSTRIAL
PRODUÇÃO, VENDA E FATURAMENTO DOS PRINCIPAIS PRODUTOS DO PIM - MÊS/MÊS

MESES	DVD RECORD PLAYER INCLUSIVE BLU RAY										
	QTD. PRODUZIDA			QUANTIDADE VENDIDA - 2024				FATURAMENTO EM US\$ 1,00			
	2022	2023	2024(*)	LOCAL	NACIONAL	EXTERIOR	TOTAL	LOCAL	NACIONAL	EXTERIOR	TOTAL
Janeiro	17.318	-	-	-	3.808	-	3.808	-	13.516	-	13.516
Fevereiro	6.594	-	-	54	1	-	55	856	13	-	869
Março	13.844	-	-	-	3.337	-	3.337	-	27.512	-	27.512
Abril	13.865	-	-	-	7.189	-	7.189	-	39.119	-	39.119
Maiο	-	-	-	12	5.979	-	5.991	184	35.791	-	35.975
Junho	3.071	-	-	-	3.262	-	3.262	-	16.239	-	16.239
Julho	2.737	-	-	-	7.864	-	7.864	-	44.106	-	44.106
Agosto	753	-	-	-	3.905	-	3.905	-	17.346	-	17.346
Setembro	-	-	-	-	3.642	-	3.642	-	11.825	-	11.825
Outubro	20	-	-	-	28.990	-	28.990	-	146.715	-	146.715
Novembro	-	-	-	-	2.072	-	2.072	-	8.202	-	8.202
SUB-TOTAL	58.202	-	-	-	-	-	-	-	-	-	-
CRESC. PERÍODO	0,00 %	-100,00 %	0,00 %	-	-	-	-	-	-	-	-
Dezembro	-	-	-	-	-	-	-	-	-	-	-
TOTAIS	58.202	-	-	66	70.049	-	70.115	1.040	360.384	-	361.424

MESES	APARELHOS DE BARBEAR										
	QTD. PRODUZIDA			QUANTIDADE VENDIDA - 2024				FATURAMENTO EM US\$ 1,00			
	2022	2023	2024(*)	LOCAL	NACIONAL	EXTERIOR	TOTAL	LOCAL	NACIONAL	EXTERIOR	TOTAL
Janeiro	109.902	159.280	161.941	812	133.200	13.337	147.349	153.626	25.428.214	2.365.701	27.947.541
Fevereiro	131.430	122.759	147.246	52.787	76.706	10.629	140.122	4.392.018	19.843.820	1.703.155	25.938.993
Março	131.101	170.771	171.246	81.348	84.965	11.252	177.565	5.036.114	20.919.489	1.666.920	27.622.523
Abril	130.608	152.845	158.130	78.502	81.363	6.159	166.024	4.435.973	20.536.162	1.051.448	26.023.583
Maiο	127.930	142.350	153.771	58.177	76.083	7.903	142.163	4.610.625	18.215.543	1.057.416	23.883.584
Junho	112.205	142.656	151.966	65.133	82.061	7.640	154.834	4.284.785	18.008.496	943.056	23.236.337
Julho	147.877	119.053	156.889	56.643	74.513	10.474	141.630	4.381.925	17.243.004	1.457.058	23.081.987
Agosto	141.229	135.941	152.196	59.626	77.135	9.056	145.817	4.377.130	17.933.512	1.658.095	23.968.737
Setembro	125.086	141.716	100.737	43.016	58.071	3.288	104.375	2.591.003	15.267.757	562.428	18.421.188
Outubro	139.619	148.334	169.968	63.962	76.314	5.931	146.207	5.373.981	17.551.016	1.069.939	23.994.936
Novembro	136.690	142.561	143.263	58.748	76.403	9.569	144.720	3.716.764	17.642.802	1.300.045	22.659.611
SUB-TOTAL	1.433.677	1.578.266	1.667.353	-	-	-	-	-	-	-	-
CRESC. PERÍODO	0,00 %	10,09 %	5,64 %	-	-	-	-	-	-	-	-
Dezembro	122.510	131.713	-	-	-	-	-	-	-	-	-
TOTAIS	1.556.187	1.709.979	1.667.353	618.754	896.814	95.238	1.610.806	43.353.944	208.589.815	14.835.261	266.779.020

Fonte: CGPRO/SAP

(*) Dados parciais.

SETOR INDUSTRIAL
PRODUÇÃO, VENDA E FATURAMENTO DOS PRINCIPAIS PRODUTOS DO PIM - MÊS/MÊS

MESES	DISCO DIGITAL A LASER GRAVADO (BLU-RAY)											
	QTD. PRODUZIDA			QUANTIDADE VENDIDA - 2024				FATURAMENTO EM US\$ 1,00				
	2022	2023	2024(*)	LOCAL	NACIONAL	EXTERIOR	TOTAL	LOCAL	NACIONAL	EXTERIOR	TOTAL	
Janeiro	96.739	43.132	50.730	234	61.251	165.460	226.945	9.799	1.988.392	793.164	2.791.355	
Fevereiro	293.639	35.515	73.748	30	38.506	13.200	51.736	1.369	1.492.207	62.471	1.556.047	
Março	102.483	93.037	12.900	30	43.666	-	43.696	1.513	1.559.252	-	1.560.765	
Abril	51.226	13.840	125.025	20	80.129	92.600	172.749	974	1.259.555	429.015	1.689.544	
Mai	78.166	51.287	101.049	-	101.738	21.020	122.758	-	1.844.130	143.058	1.987.188	
Junho	49.776	31.056	154.750	350	53.245	128.340	181.935	10.629	1.392.552	559.864	1.963.045	
Julho	208.692	7.194	290.864	-	37.625	189.200	226.825	-	705.862	807.294	1.513.156	
Agosto	369.875	16.328	160.220	245	96.036	97.500	193.781	7.319	1.969.619	404.448	2.381.386	
Setembro	297.036	321.478	353.025	459	129.586	211.500	341.545	17.930	5.169.021	913.948	6.100.899	
Outubro	748.373	63.491	296.722	370	-	-	370	14.345	-	-	14.345	
Novembro	215.922	17.913	155.834	431	145.458	25.500	171.389	11.682	2.466.536	101.159	2.579.377	
SUB-TOTAL	2.511.927	694.271	1.774.867									
CRESC. PERÍODO	0,00 %	-72,36 %	155,64 %									
Dezembro	91.441	420.246	-	-	-	-	-	-	-	-	-	
TOTAIS	2.603.368	1.114.517	1.774.867	2.169	787.240	944.320	1.733.729	75.560	19.847.126	4.214.421	24.137.107	

Fonte: CGPRO/SAP

(*) Dados parciais.

SETOR INDUSTRIAL
PRODUÇÃO, VENDA E FATURAMENTO DOS PRINCIPAIS COMPONENTES E INSUMOS

COMPONENTES / INSUMOS	UNIDADE	2023			
		QUANTIDADE		FATURAMENTO	
		PRODUÇÃO	VENDIDA	(R\$)	(US\$ 1,00)
ALTO-FALANTES	UNIDADE	402.016	358.856	297.399.157	59.865.784
ARTEFATOS DE JOALHERIA	QUILOGRAMA LÍQUIDO	230.079	218.854	1.393.313.054	279.148.782
ARTIGO DE POLIESTIRENO EXPANSIVEL (INCLUSIVE PRE-FORMA PET PARA RECIPIENTE)	QUILOGRAMA LÍQUIDO	52.403.094	52.732.612	624.762.836	125.371.864
BATERIA PARA TELEFONE CELULAR	UNIDADE	15.113.740	16.428.179	874.324.897	174.821.697
CAPACITORES FIXOS E VARIÁVEIS	UNIDADE	2.492.624	1.709.192	53.073.250	10.569.138
CARBURADORES PARA MOTORES DE EXPLOSAO	UNIDADE	38.971	40.328	10.770.581	2.150.622
CARREGADORES PARA TELEFONE CELULAR	UNIDADE	3.331.368	4.025.463	55.421.302	11.054.334
CONDUTORES ELETRICOS	UNIDADE	40.640.547	40.920.140	182.988.836	36.692.997
EMBREGEM DE FRICCAO	UNIDADE	1.428.133	382.143	48.166.190	9.662.343
GERADORES PARA MOTORES DE EXPLOSAO	UNIDADE	66.451	66.452	12.695.302	2.548.109
LENTE	UNIDADE	14.132.434	10.397.541	416.629.508	83.693.747
MOTORES DE EXPLOSAO	UNIDADE	25.343	25.761	127.849.115	25.643.334
OBRAS DE FERRO OU ACO (QUILOGRAMA LIQUIDO)	QUILOGRAMA LÍQUIDO	265.505.372	254.645.502	787.052.401	157.258.154
OUTRAS OBRAS DE PLASTICOS	QUILOGRAMA LÍQUIDO	45.345.202	37.915.585	698.369.743	139.899.031
PARTES E PECAS P/APARELHO ELETROELETRONICO (INJEÇÃO PLASTICA)	UNIDADE	3.636.392	3.517.849	99.706.327	20.053.137
PARTES E PÇS. P/ APARES. ELETRO (INJEÇÃO PLASTICA) - QUILOGRAMA LIQUIDO	QUILOGRAMA LÍQUIDO	81.771.218	77.277.662	522.810.118	105.248.122
PARTES, PECAS E ACESSORIOS PARA DUAS RODAS (UNIDADE)	UNIDADE	18.392.453	17.068.277	1.097.519.756	219.665.213
PARTES, PECAS E ACESSORIOS PARA DUAS RODAS (UNIDADE)	QUILOGRAMA LÍQUIDO	13.438.819	10.861.444	485.652.398	97.399.835
PARTES, PÇS. E ACESSÓRIOS P/ DUAS RODAS (QUILOGRAMA LIQUIDO)	QUILOGRAMA LÍQUIDO	59.110.970	52.415.665	1.089.388.516	218.337.147
PEÇAS METÁLICAS ESTAMPADAS PARA CONDICIONADOR DE AR	QUILOGRAMA LÍQUIDO	518.144	521.554	24.153.848	4.866.883
PEÇAS PLÁSTICAS PARA CONDICIONADOR DE AR (QUILOGRAMA)	QUILOGRAMA LÍQUIDO	9.263.153	8.259.259	107.707.140	21.745.543
PLACA DE CIRCUITO MONTADA (EXCETO DE USO EM INFORMATICA)	UNIDADE	22.742.912	13.430.548	484.055.419	97.139.270
PREPARAÇÕES P/ ELABORACAO DE BEBIDAS (CONCENTRADOS E EXTRATOS)	QUILOGRAMA LÍQUIDO	114.138.382	113.217.876	10.910.133.956	2.189.748.822
TRANSFORMADORES	UNIDADE	3.449.512	17.017	173.402.139	35.058.315

FONTE: CGPRO/SAP

SETOR INDUSTRIAL
PRODUÇÃO, VENDA E FATURAMENTO DOS PRINCIPAIS COMPONENTES E INSUMOS

COMPONENTES / INSUMOS	UNIDADE	2024(*)			
		QUANTIDADE		FATURAMENTO	
		PRODUÇÃO	VENDIDA	(R\$)	(US\$ 1,00)
ALTO-FALANTES	UNIDADE	535.048	566.466	688.534.150	126.723.203
ARTEFATOS DE JOALHERIA	QUILOGRAMA LÍQUIDO	400.348	401.846	2.317.943.449	422.122.148
ARTIGO DE POLIESTIRENO EXPANSIVEL (INCLUSIVE PRE-FORMA PET PARA RECIPIENTE)	QUILOGRAMA LÍQUIDO	49.168.026	50.254.144	619.164.397	115.898.783
BATERIA PARA TELEFONE CELULAR	UNIDADE	17.755.018	17.546.150	840.403.178	153.768.839
CAPACITORES FIXOS E VARIÁVEIS	UNIDADE	1.104.461	1.166.402	30.534.783	5.657.431
CARBURADORES PARA MOTORES DE EXPLOSAO	UNIDADE	31.715	33.520	9.521.927	1.788.009
CARREGADORES PARA TELEFONE CELULAR	UNIDADE	2.265.927	2.297.825	31.130.075	5.967.679
CONDUTORES ELETRICOS	UNIDADE	52.425.156	51.530.008	221.679.836	41.006.815
EMBREAGEM DE FRICCAO	UNIDADE	1.307.142	455.055	50.532.323	9.438.664
GERADORES PARA MOTORES DE EXPLOSAO	UNIDADE	80.165	80.137	15.565.096	2.865.910
LENTES	UNIDADE	14.110.076	9.131.942	369.320.989	68.790.017
MOTORES DE EXPLOSAO	UNIDADE	24.315	41.681	170.294.894	31.784.753
OBRAS DE FERRO OU ACO (QUILOGRAMA LIQUIDO)	QUILOGRAMA LÍQUIDO	203.615.187	62.805.328	179.329.750	35.542.073
OUTRAS OBRAS DE PLASTICOS	QUILOGRAMA LÍQUIDO	290.400.621	277.766.431	893.650.903	166.645.868
PARTES E PECAS P/APARELHO ELETROELETRONICO (INJEÇÃO PLASTICA)	UNIDADE	3.560.193	3.600.869	127.421.496	23.631.859
PARTES E PÇS. P/ APARES. ELETRO (INJEÇÃO PLASTICA) - QUILOGRAMA LIQUIDO	QUILOGRAMA LÍQUIDO	135.465.894	137.133.963	486.541.337	90.848.035
PARTES, PECAS E ACESSORIOS PARA DUAS RODAS (UNIDADE)	QUILOGRAMA LÍQUIDO	12.738.442	10.480.308	494.846.982	92.039.055
PARTES, PECAS E ACESSORIOS PARA DUAS RODAS (UNIDADE)	UNIDADE	19.055.239	16.954.697	1.119.669.164	208.055.241
PARTES, PÇS. E ACESSÓRIOS P/ DUAS RODAS (QUILOGRAMA LIQUIDO)	QUILOGRAMA LÍQUIDO	71.080.355	65.147.412	1.111.426.422	207.329.846
PEÇAS METÁLICAS ESTAMPADAS PARA CONDICIONADOR DE AR	QUILOGRAMA LÍQUIDO	3.243.862	3.250.292	43.234.966	7.944.369
PEÇAS PLÁSTICAS PARA CONDICIONADOR DE AR (QUILOGRAMA)	QUILOGRAMA LÍQUIDO	17.830.651	22.389.419	169.625.826	31.714.293
PLACA DE CIRCUITO MONTADA (EXCETO DE USO EM INFORMATICA)	UNIDADE	32.772.061	19.993.405	597.327.900	110.008.572
PREPARAÇÕES P/ ELABORACAO DE BEBIDAS (CONCENTRADOS E EXTRATOS)	QUILOGRAMA LÍQUIDO	71.872.686	60.594.391	11.270.702.102	2.093.374.591
TRANSFORMADORES	UNIDADE	2.823.300	16.298	232.272.274	42.657.811

FONTE: CGPRO/SAP

(*)Até NOVEMBRO - Dados Parciais

SETOR INDUSTRIAL
PRINCIPAIS PRODUTOS PRODUZIDOS E EXPORTADOS PELO POLO INDUSTRIAL DE MANAUS

PRODUTO	UNIDADE	ANOS					
		2019	2020	2021	2022	2023	2024(*)
ALARME ELETRÔNICO PARA VEÍCULO	UNIDADE	50.651	42.736	62.399	61.073	48.206	14.087
APARELHOS DE BARBEAR NÃO ELÉTRICOS	MIL UNIDADES	19.400.578	117.376	133.236	93.141	101.799	95.238
APARELHOS DE RADIONAVEGAÇÃO	UNIDADE	0	820	1.650	492	5.310	4.318
ARTIGO DE MATÉRIA PLÁSTICA (EXCETO DE POLIESTIRENO EXPANSÍVEL)	QUILOGRAMA LÍQUIDO	328.468	408.916	160.972	454.456	60.921	28.556
ARTIGO DE MATÉRIA PLÁSTICA PARA APETRECHAMENTO DA CONSTRUÇÃO	QUILOGRAMA LÍQUIDO	4.412	0	0	86.186	0	0
ARTIGOS E EQUIPAMENTOS P/ CULTURA FISICA (STEPPER,BICILETA ERG. ESTEIRA ROLANTE)	UNIDADE	0	0	0	0	339	0
AUROCIANETO DE POTÁSSIO	QUILOGRAMA LÍQUIDO	5	6	12	6	1	0
AUTO-RADIO INCLUSIVE COM TOCA-DISCOS DIGITAL A LASER	UNIDADE	14.912	455	4	0	0	0
BRINQUEDOS	UNIDADE	925.095	1.964.760	2.215.443	3.048.798	2.627.910	2.827.506
CANETAS E LAPISEIRAS	MIL UNIDADES	134.005	138.221	132.595	247.815	194.415	85.100
CARREGADOR DE BATERIA	UNIDADE	0	100	5.052	0	0	0
CARTAS DE JOGAR	DÚZIA	69.459	33.896	36.445	84.571	87.765	144.560
CARTUCHO DE LÂMINA PARA APARELHO DE BARBEAR	UNIDADE	122.138.288	80.197.624	84.452.576	707.683.888	39.582.986	12.749.776
CERA	QUILOGRAMA LÍQUIDO	84.266	78.489	114.966	90.038	73.021	23.275
CIANETO DE PRATA	QUILOGRAMA LÍQUIDO	10	0	0	0	0	0
CONCENTRADOS PARA BEBIDAS NÃO ALCOÓLICAS	QUILOGRAMA LÍQUIDO	7.150.378	7.514.622	9.196.937	10.626.087	10.105.052	9.331.075
CONFECÇÕES EM TECIDOS	UNIDADE	4.147	3.652	4.167	3.632	6.058	3.688
CONJUNTO PARA IMPRESSÃO FOTOGRÁFICA DIGITAL	UNIDADE	2.600	0	360	0	0	0
CONTROLADOR DIGITAL DE TEMPERATURA	UNIDADE	64.173	47.032	108.217	174.321	155.850	115.086
CONTROLE REMOTO PARA ALARME ELETRÔNICO PARA VEÍCULO	UNIDADE	15.331	17.141	14.981	15.166	12.456	5.723
CORPO DA VÁLVULA MAGNÉTICA (SOLENOIDE) DE CONTROLE HIDRÁULICO (MOTORES EXPLOÇÃO)	QUILOGRAMA LÍQUIDO	51.829	0	0	0	0	0
CÂMERA DE TELEVISÃO PARA USO EM CIRCUITO FECHADO DE TV	UNIDADE	0	0	0	304	0	140
DIGITAL VIDEO DISC - DVD PLAYER	UNIDADE	0	0	0	80	0	0
DISCO DE LEITURA A LASER GRAVADO (DVD, DVD ROM e BLU-RAY)	UNIDADE	0	25.026	0	3.610	0	0
DISPOSITIVO DE CONEXÃO PARA CKT DE BAIXATENSÃO	UNIDADE	0	0	5.908	18.348	85	0
ESCOVA DENTAL	UNIDADE	0	0	0	4.262.940	1.542.744	0
FECHADURA ELÉTRICA	UNIDADE	0	0	0	90	0	0
FITA ADESIVA	METRO QUADRADO	64.500	122.874	0	0	350	126.186
FITA PARA IMPRESSÃO DE POLIESTER	UNIDADE	203.990	223.256	197.223	237.311	171.879	110.420

Fonte: CGPRO/SAP

(*) Até NOVEMBRO - Dados Parciais

FORNO DE MICROONDAS	UNIDADE	10.936	0	0	0	0	0
INTERRUPTOR HORÁRIO	UNIDADE	320	510	1.527	4.061	2.702	397
ISQUEIROS	MIL UNIDADES	4.335.139	19.468	35.187	37.375	40.269	26.560
LENTE	UNIDADE	489.876	299.662	572.458	336.119	377.255	993.891
LÂMINAS DE DUPLO FIO	MIL UNIDADES	180.081	143.247	151.050	100.521	31.028	25.122
MADEIRA BENEFICIADA	METRO CÚBICO	2.388	2.304	3.430	4.019	1.442	868
MADEIRA SERRADA	METRO CÚBICO	20.599	19.357	22.075	22.304	16.879	10.825
MECANISMO DO DISPENSADOR AUTOMÁTICO DE CÉDULAS	UNIDADE	0	4	0	0	0	0
MOTOCICLETAS	UNIDADE	34.177	29.538	48.007	55.771	44.031	40.647
OUTRAS PARTES E PEÇAS APARRELHO ELETROELETRÔNICO (INJEÇÃO PLÁSTICA)	UNIDADE	219	374	210	0	0	0
PAPEL FOTOGRÁFICO PARA FOTOGRAFIAS E ARTES GRÁFICAS	METRO QUADRADO	874.327	294.098	1.775.349	591.696	0	0
PARTES E PEÇAS PARA AUTOMÓVEIS	UNIDADE	2.406	2.873	2.529	3.155	3.360	1.781
PARTES, PEÇAS E ACESSÓRIOS PARA DUAS RODAS	UNIDADE	22.380	24.018	24.105	21.646	23.046	19.836
PASTILHA, REBITE OU OUTRA FORMA SEMELHANTE DE PRATA	MIL UNIDADES	1.587	772	1.151	158	0	0
PEÇAS PLÁSTICAS MOLDADAS POR INJEÇÃO (INJETADO PLÁSTICO)	QUILOGRAMA LÍQUIDO	0	79.254	0	61.481	119.210	26.528
PLACA DE CIRCUITO IMPRESSO MONTADA (DE USO EM INFORMÁTICA)	UNIDADE	0	4	0	31	0	0
PLACA DE CIRCUITO IMPRESSO MONTADA (EXCETO DE USO EM INFORMÁTICA)	UNIDADE	0	0	0	0	65	299
PORTEIRO ELETRÔNICO COM VIDEO	UNIDADE	0	0	0	948	1.700	78
PRODUTO QUÍMICO PARA GALVANOPLASTIA E TRATAMENTOS	QUILOGRAMA LÍQUIDO	1.570	487	1.652	1.120	40	46
REGISTRADOR/MEDIDOR DE ENERGIA ELÉTRICA	UNIDADE	0	0	195.377	108.900	408.566	92.065
RELÉ DE TEMPO PROGRAMÁVEL	UNIDADE	4.107	5.577	7.888	10.230	10.006	10.221
RELÓGIO DE PULSO E DE BOLSO	UNIDADE	500	21.225	204	72	6	0
RESINA DE POLIESTIRENO	TONELADA MÉTRICA LÍQUIDA	1.366	215.319	39	106.500	63.500	54.000
SOLVENTE/FLUXO PARA SOLDA	LITRO	0	0	10	0	0	0
SUBSTÂNCIA ORGÂNICA ISOLADA (CAFEÍNA)	QUILOGRAMA LÍQUIDO	19.576	2.600	1.649	0	0	0
TELEFONE CELULAR	UNIDADE	0	0	75	100	0	0
TELEVISOR EM CORES COM TELA DE CRISTAL LIQUIDO	UNIDADE	0	0	25	0	0	0
TERMINAL DE CAIXA BANCÁRIO	UNIDADE	14	0	0	0	0	0
TOMADA POLARIZADA PARA TENSÃO NÃO SUPERIOR A 1000v.	UNIDADE	0	0	0	256.169	0	0

Fonte: CGPRO/SAP

(*) Até NOVEMBRO - Dados Parciais

MÃO-DE-OBRA



MINISTÉRIO DO
DESENVOLVIMENTO,
INDÚSTRIA, COMÉRCIO
E SERVIÇOS



SETOR INDUSTRIAL
SALÁRIOS, ENCARGOS E BENEFÍCIOS SOCIAIS X MÃO-DE-OBRA OCUPADA 2019

Subsetores	Média Mensal (*)		Relação (C=A/B)
	Salários, Encargos e Benefícios em US\$ 1.000	Mão-de-Obra Ocupada	
	(A)	(B)	
Eletr eletrônico(**)	40.748,4	30.560	1.333,39
Relojoeiro	1.731,3	1.787	968,83
Duas rodas	29.735,2	13.465	2.208,33
Termoplástico	9.706,7	7.769	1.249,41
Bebidas	1.843,7	1.991	926,02
Metalúrgico	7.591,6	5.317	1.427,80
Mecânico	6.756,6	4.982	1.356,20
Madeireiro	469,5	769	610,53
Papel e papelão	2.426,0	2.097	1.156,89
Couros e similares	52,1	80	651,25
Químico	4.916,7	2.156	2.280,47
Material de limpeza e velas	27,5	31	887,10
Vestuário e calçados	119,0	242	491,74
Produtos Alimentícios	1.084,9	1.079	1.005,47
Editorial e gráfico	526,3	573	918,50
Têxtil	175,6	413	425,18
Mineral não metálico	345,9	322	1.074,22
Mobiliário	508,4	720	706,11
Beneficiamento de borracha	816,2	762	1.071,13
Ótico	977,4	668	1.463,17
Brinquedos	719,8	511	1.408,61
Isqueiros, canetas e barbeadores	5.664,2	2.348	2.412,35
Naval	904,5	629	1.438,00
DIVERSOS	193,5	248	780,24
TOTAL	118.041,0	79.519	1.484,44

(*) Exceto mão-de-obra terceirizada e temporária.

(**) Inclusive Bens de Informática.

FONTE: CGPRO/SAP

SETOR INDUSTRIAL
SALÁRIOS, ENCARGOS E BENEFÍCIOS SOCIAIS X MÃO-DE-OBRA OCUPADA 2020

Subsetores	Média Mensal (*)		Relação (C=A/B)
	Salários, Encargos e Benefícios em US\$ 1.000	Mão-de-Obra Ocupada	
	(A)	(B)	
Eletr eletrônico(**)	32.412,8	31.029	1.044,60
Relojoeiro	1.132,5	1.600	707,81
Duas rodas	21.830,3	13.926	1.567,59
Termoplástico	8.227,0	8.158	1.008,46
Bebidas	1.377,1	1.838	749,24
Metalúrgico	5.192,7	5.025	1.033,37
Mecânico	5.625,4	5.477	1.027,10
Madeireiro	373,6	806	463,52
Papel e papelão	1.956,3	2.147	911,18
Couros e similares	36,8	84	438,10
Químico	3.233,0	2.049	1.577,84
Material de limpeza e velas	22,0	31	709,68
Vestuário e calçados	108,4	276	392,75
Produtos Alimentícios	1.492,9	1.564	954,54
Editorial e gráfico	454,1	766	592,82
Têxtil	141,8	424	334,43
Mineral não metálico	260,5	319	816,61
Mobiliário	444,5	796	558,42
Beneficiamento de borracha	404,0	525	769,52
Ótico	606,6	627	967,46
Brinquedos	906,7	915	990,93
Isqueiros, canetas e barbeadores	3.973,2	2.196	1.809,29
Naval	946,4	853	1.109,50
DIVERSOS	59,0	81	728,40
TOTAL	91.217,6	81.512	1.119,07

(*) Exceto mão-de-obra terceirizada e temporária.

(**) Inclusive Bens de Informática.

FONTE: CGPRO/SAP

SETOR INDUSTRIAL
SALÁRIOS, ENCARGOS E BENEFÍCIOS SOCIAIS X MÃO-DE-OBRA OCUPADA 2021

Subsetores	Média Mensal (*)		Relação (C=A/B)
	Salários, Encargos e Benefícios em US\$ 1.000	Mão-de-Obra Ocupada	
	(A)	(B)	
Eletr eletrônico(**)	38.055,7	33.895	1.122,75
Relojoeiro	1.356,0	1.811	748,76
Duas rodas	26.108,1	14.555	1.793,75
Termoplástico	10.331,0	10.321	1.000,97
Bebidas	1.344,4	1.597	841,83
Metalúrgico	5.899,9	5.115	1.153,45
Mecânico	6.231,5	5.872	1.061,22
Madeireiro	397,5	856	464,37
Papel e papelão	2.511,9	2.194	1.144,90
Couros e similares	40,1	90	445,56
Químico	3.292,3	2.109	1.561,07
Material de limpeza e velas	25,5	40	637,50
Vestuário e calçados	108,2	288	375,69
Produtos Alimentícios	1.917,4	2.283	839,86
Editorial e gráfico	632,5	1.043	606,42
Têxtil	206,1	462	446,10
Mineral não metálico	279,6	330	847,27
Mobiliário	480,5	863	556,78
Beneficiamento de borracha	14,6	40	365,00
Ótico	835,4	541	1.544,18
Brinquedos	1.729,4	1.702	1.016,10
Isqueiros, canetas e barbeadores	4.260,6	2.101	2.027,89
Naval	1.008,9	889	1.134,87
DIVERSOS	57,3	67	855,22
TOTAL	107.124,4	89.064	1.202,78

(*) Exceto mão-de-obra terceirizada e temporária.

(**) Inclusive Bens de Informática.

FONTE: CGPRO/SAP

SETOR INDUSTRIAL
SALÁRIOS, ENCARGOS E BENEFÍCIOS SOCIAIS X MÃO-DE-OBRA OCUPADA 2022

Subsetores	Média Mensal (*)		Relação (C=A/B)
	Salários, Encargos e Benefícios em US\$ 1.000	Mão-de-Obra Ocupada	
	(A)	(B)	
Eletr eletrônico(**)	44.931,7	35.241	1.274,98
Relojoeiro	1.933,1	2.303	839,38
Duas rodas	29.916,1	15.286	1.957,09
Termoplástico	14.116,2	12.278	1.149,71
Bebidas	1.505,8	1.696	887,85
Metalúrgico	7.191,4	5.744	1.251,98
Mecânico	6.609,6	5.287	1.250,16
Madeireiro	508,5	922	551,52
Papel e papelão	2.777,2	2.260	1.228,85
Couros e similares	42,9	76	564,47
Químico	5.418,7	2.843	1.905,98
Material de limpeza e velas	29,2	40	730,00
Vestuário e calçados	131,3	323	406,50
Produtos Alimentícios	2.239,2	2.349	953,26
Editorial e gráfico	753,9	1.109	679,80
Têxtil	207,4	410	505,85
Mineral não metálico	456,0	382	1.193,72
Mobiliário	657,5	906	725,72
Beneficiamento de borracha	19,0	41	463,41
Ótico	818,0	416	1.966,35
Brinquedos	2.131,9	1.848	1.153,63
Isqueiros, canetas e barbeadores	4.787,0	2.048	2.337,40
Naval	819,0	932	878,76
DIVERSOS	133,5	174	767,24
TOTAL	128.134,1	94.914	1.350,00

(*) Exceto mão-de-obra terceirizada e temporária.

(**) Inclusive Bens de Informática.

FONTE: CGPRO/SAP

SETOR INDUSTRIAL
SALÁRIOS, ENCARGOS E BENEFÍCIOS SOCIAIS X MÃO-DE-OBRA OCUPADA 2023

Subsetores	Média Mensal (*)		Relação (C=A/B)
	Salários, Encargos e Benefícios em US\$ 1.000	Mão-de-Obra Ocupada	
	(A)	(B)	
Eletr eletrônico(**)	50.881,4	35.709	1.424,89
Relojoeiro	2.198,1	2.330	943,39
Duas rodas	35.902,3	17.044	2.106,45
Termoplástico	15.944,7	12.861	1.239,77
Bebidas	1.717,0	1.765	972,80
Metalúrgico	8.646,6	6.352	1.361,24
Mecânico	7.568,1	5.306	1.426,33
Madeireiro	540,4	810	667,16
Papel e papelão	3.086,7	2.420	1.275,50
Couros e similares	40,5	73	554,79
Químico	6.419,1	3.020	2.125,53
Material de limpeza e velas	32,6	40	815,00
Vestuário e calçados	185,9	418	444,74
Produtos Alimentícios	2.607,9	2.516	1.036,53
Editorial e gráfico	693,6	859	807,45
Têxtil	171,1	270	633,70
Mineral não metálico	634,5	465	1.364,52
Mobiliário	721,8	953	757,40
Beneficiamento de borracha	22,0	41	536,59
Ótico	654,8	367	1.784,20
Brinquedos	706,5	466	1.516,09
Isqueiros, canetas e barbeadores	6.297,4	2.283	2.758,39
Naval	904,5	953	949,11
DIVERSOS	229,6	240	956,67
TOTAL	146.807,1	97.561	1.504,77

(*) Exceto mão-de-obra terceirizada e temporária.

(**) Inclusive Bens de Informática.

FONTE: CGPRO/SAP

SETOR INDUSTRIAL
SALÁRIOS, ENCARGOS E BENEFÍCIOS SOCIAIS X MÃO-DE-OBRA OCUPADA 2024

Subsetores	Média Mensal (*)		Relação (C=A/B)
	Salários, Encargos e Benefícios em US\$ 1.000	Mão-de-Obra Ocupada	
	(A)	(B)	
Eletr eletrônico(**)	52.074,1	37.570	1.386,06
Relojoeiro	2.318,6	2.491	930,79
Duas rodas	38.115,2	18.596	2.049,65
Termoplástico	16.946,0	13.983	1.211,90
Bebidas	2.021,9	2.052	985,33
Metalúrgico	9.076,6	6.728	1.349,08
Mecânico	8.068,1	5.789	1.393,69
Madeireiro	432,7	645	670,85
Papel e papelão	3.100,4	2.484	1.248,15
Couros e similares	57,9	102	567,65
Químico	6.711,1	3.243	2.069,41
Material de limpeza e velas	33,4	42	795,24
Vestuário e calçados	149,5	348	429,60
Produtos Alimentícios	2.132,6	2.450	870,45
Editorial e gráfico	698,3	867	805,42
Têxtil	169,9	328	517,99
Mineral não metálico	618,4	509	1.214,93
Mobiliário	666,5	996	669,18
Beneficiamento de borracha	22,1	37	597,30
Ótico	655,6	371	1.767,12
Brinquedos	25,0	46	543,48
Isqueiros, canetas e barbeadores	6.320,9	2.340	2.701,24
Naval	963,3	1.091	882,95
DIVERSOS	273,9	288	951,04
TOTAL	151.652,0	103.396	1.466,71

(*) Exceto mão-de-obra terceirizada e temporária.

(**) Inclusive Bens de Informática.

FONTE: CGPRO/SAP

SETOR INDUSTRIAL
SALÁRIOS, ENCARGOS E BENEFÍCIOS SOCIAIS X MÃO-DE-OBRA OCUPADA 2019

Subsetores	Média Mensal (*)		Relação (C=A/B)
	Salários, Encargos e Benefícios em R\$ 1.000	Mão-de-Obra Ocupada	
	(A)	(B)	
Eletr eletrônico(**)	160.982,4	30.560	5.267,75
Relojoeiro	6.836,1	1.787	3.825,46
Duas rodas	117.587,8	13.465	8.732,85
Termoplástico	38.363,6	7.769	4.938,04
Bebidas	7.278,5	1.991	3.655,70
Metalúrgico	29.983,0	5.317	5.639,08
Mecânico	26.734,3	4.982	5.366,18
Madeireiro	1.856,1	769	2.413,65
Papel e papelão	9.594,8	2.097	4.575,49
Couros e similares	204,6	80	2.557,50
Químico	19.440,6	2.156	9.016,98
Material de limpeza e velas	108,5	31	3.500,00
Vestuário e calçados	470,7	242	1.945,04
Produtos Alimentícios	4.310,0	1.079	3.994,44
Editorial e gráfico	2.080,7	573	3.631,24
Têxtil	693,8	413	1.679,90
Mineral não metálico	1.366,4	322	4.243,48
Mobiliário	2.010,2	720	2.791,94
Beneficiamento de borracha	3.225,3	762	4.232,68
Ótico	3.863,0	668	5.782,93
Brinquedos	2.847,7	511	5.572,80
Isqueiros, canetas e barbeadores	22.431,6	2.348	9.553,49
Naval	3.575,9	629	5.685,06
DIVERSOS	764,6	248	3.083,06
TOTAL	466.610,2	79.519	5.867,91

(*) Exceto mão-de-obra terceirizada e temporária.

(**) Inclusive Bens de Informática.

FONTE: CGPRO/SAP

SETOR INDUSTRIAL
SALÁRIOS, ENCARGOS E BENEFÍCIOS SOCIAIS X MÃO-DE-OBRA OCUPADA 2020

Subsetores	Média Mensal (*)		Relação (C=A/B)
	Salários, Encargos e Benefícios em R\$ 1.000	Mão-de-Obra Ocupada	
	(A)	(B)	
Eletr eletrônico(**)	168.934,9	31.029	5.444,42
Relojoeiro	5.844,7	1.600	3.652,94
Duas rodas	113.524,8	13.926	8.152,00
Termoplástico	42.824,9	8.158	5.249,44
Bebidas	7.156,7	1.838	3.893,74
Metalúrgico	26.957,5	5.025	5.364,68
Mecânico	29.266,7	5.477	5.343,56
Madeireiro	1.943,7	806	2.411,54
Papel e papelão	10.177,0	2.147	4.740,10
Couros e similares	192,5	84	2.291,67
Químico	16.807,7	2.049	8.202,88
Material de limpeza e velas	114,9	31	3.706,45
Vestuário e calçados	569,4	276	2.063,04
Produtos Alimentícios	7.702,0	1.564	4.924,55
Editorial e gráfico	2.374,6	766	3.100,00
Têxtil	735,8	424	1.735,38
Mineral não metálico	1.356,8	319	4.253,29
Mobiliário	2.320,3	796	2.914,95
Beneficiamento de borracha	2.050,4	525	3.905,52
Ótico	3.154,0	627	5.030,30
Brinquedos	4.792,5	915	5.237,70
Isqueiros, canetas e barbeadores	20.634,6	2.196	9.396,45
Naval	4.940,0	853	5.791,32
DIVERSOS	300,6	81	3.711,11
TOTAL	474.677,0	81.512	5.823,40

(*) Exceto mão-de-obra terceirizada e temporária.

(**) Inclusive Bens de Informática.

FONTE: CGPRO/SAP

SETOR INDUSTRIAL
SALÁRIOS, ENCARGOS E BENEFÍCIOS SOCIAIS X MÃO-DE-OBRA OCUPADA 2021

Subsetores	Média Mensal (*)		Relação (C=A/B)
	Salários, Encargos e Benefícios em R\$ 1.000	Mão-de-Obra Ocupada	
	(A)	(B)	
Eletr eletrônico(**)	204.786,8	33.895	6.041,80
Relojoeiro	7.322,5	1.811	4.043,35
Duas rodas	141.270,8	14.555	9.706,00
Termoplástico	55.730,5	10.321	5.399,72
Bebidas	7.261,9	1.597	4.547,21
Metalúrgico	31.837,1	5.115	6.224,26
Mecânico	33.594,8	5.872	5.721,19
Madeireiro	2.144,7	856	2.505,49
Papel e papelão	13.570,1	2.194	6.185,10
Couros e similares	216,8	90	2.408,89
Químico	17.773,4	2.109	8.427,41
Material de limpeza e velas	137,4	40	3.435,00
Vestuário e calçados	584,3	288	2.028,82
Produtos Alimentícios	10.344,6	2.283	4.531,14
Editorial e gráfico	3.413,8	1.043	3.273,06
Têxtil	1.112,4	462	2.407,79
Mineral não metálico	1.506,5	330	4.565,15
Mobiliário	2.593,9	863	3.005,68
Beneficiamento de borracha	79,0	40	1.975,00
Ótico	4.503,5	541	8.324,40
Brinquedos	9.336,2	1.702	5.485,43
Isqueiros, canetas e barbeadores	23.016,4	2.101	10.954,97
Naval	5.444,5	889	6.124,30
DIVERSOS	309,1	67	4.613,43
TOTAL	577.891,0	89.064	6.488,49

(*) Exceto mão-de-obra terceirizada e temporária.

(**) Inclusive Bens de Informática.

FONTE: CGPRO/SAP

SETOR INDUSTRIAL
SALÁRIOS, ENCARGOS E BENEFÍCIOS SOCIAIS X MÃO-DE-OBRA OCUPADA 2022

Subsetores	Média Mensal (*)		Relação (C=A/B)
	Salários, Encargos e Benefícios em R\$ 1.000	Mão-de-Obra Ocupada	
	(A)	(B)	
Eletr eletrônico(**)	230.666,0	35.241	6.545,39
Relojoeiro	9.909,0	2.303	4.302,65
Duas rodas	153.609,7	15.286	10.049,04
Termoplástico	72.412,2	12.278	5.897,72
Bebidas	7.726,2	1.696	4.555,54
Metalúrgico	36.943,7	5.744	6.431,70
Mecânico	33.941,0	5.287	6.419,71
Madeireiro	2.607,9	922	2.828,52
Papel e papelão	14.273,2	2.260	6.315,58
Couros e similares	220,0	76	2.894,74
Químico	27.800,5	2.843	9.778,58
Material de limpeza e velas	149,6	40	3.740,00
Vestuário e calçados	674,7	323	2.088,85
Produtos Alimentícios	11.491,4	2.349	4.892,04
Editorial e gráfico	3.860,7	1.109	3.481,24
Têxtil	1.063,1	410	2.592,93
Mineral não metálico	2.344,5	382	6.137,43
Mobiliário	3.379,2	906	3.729,80
Beneficiamento de borracha	97,0	41	2.365,85
Ótico	4.186,8	416	10.064,42
Brinquedos	10.958,9	1.848	5.930,14
Isqueiros, canetas e barbeadores	24.599,2	2.048	12.011,33
Naval	4.210,9	932	4.518,13
DIVERSOS	685,2	174	3.937,93
TOTAL	657.810,6	94.914	6.930,60

(*) Exceto mão-de-obra terceirizada e temporária.

(**) Inclusive Bens de Informática.

FONTE: CGPRO/SAP

SETOR INDUSTRIAL
SALÁRIOS, ENCARGOS E BENEFÍCIOS SOCIAIS X MÃO-DE-OBRA OCUPADA 2023

Subsetores	Média Mensal (*)		Relação (C=A/B)
	Salários, Encargos e Benefícios em R\$ 1.000	Mão-de-Obra Ocupada	
	(A)	(B)	
Eletr eletrônico(**)	253.307,8	35.709	7.093,67
Relojoeiro	10.935,0	2.330	4.693,13
Duas rodas	178.575,5	17.044	10.477,32
Termoplástico	79.393,2	12.861	6.173,17
Bebidas	8.551,1	1.765	4.844,82
Metalúrgico	43.032,9	6.352	6.774,70
Mecânico	37.659,9	5.306	7.097,61
Madeireiro	2.689,6	810	3.320,49
Papel e papelão	15.365,8	2.420	6.349,50
Couros e similares	201,3	73	2.757,53
Químico	31.960,6	3.020	10.582,98
Material de limpeza e velas	162,3	40	4.057,50
Vestuário e calçados	925,9	418	2.215,07
Produtos Alimentícios	12.989,7	2.516	5.162,84
Editorial e gráfico	3.451,3	859	4.017,81
Têxtil	850,6	270	3.150,37
Mineral não metálico	3.157,8	465	6.790,97
Mobiliário	3.593,2	953	3.770,41
Beneficiamento de borracha	109,7	41	2.675,61
Ótico	3.260,3	367	8.883,65
Brinquedos	3.587,2	466	7.697,85
Isqueiros, canetas e barbeadores	31.294,7	2.283	13.707,71
Naval	4.508,9	953	4.731,27
DIVERSOS	1.141,7	240	4.757,08
TOTAL	730.706,0	97.561	7.489,73

(*) Exceto mão-de-obra terceirizada e temporária.

(**) Inclusive Bens de Informática.

FONTE: CGPRO/SAP

SETOR INDUSTRIAL
SALÁRIOS, ENCARGOS E BENEFÍCIOS SOCIAIS X MÃO-DE-OBRA OCUPADA 2024

Subsetores	Média Mensal (*)		Relação (C=A/B)
	Salários, Encargos e Benefícios em R\$ 1.000	Mão-de-Obra Ocupada	
	(A)	(B)	
Eletr eletrônico(**)	280.778,0	37.570	7.473,46
Relojoeiro	12.539,4	2.491	5.033,88
Duas rodas	205.883,4	18.596	11.071,38
Termoplástico	91.407,1	13.983	6.537,02
Bebidas	10.899,3	2.052	5.311,55
Metalúrgico	48.592,9	6.728	7.222,49
Mecânico	43.611,6	5.789	7.533,53
Madeireiro	2.338,0	645	3.624,81
Papel e papelão	16.705,7	2.484	6.725,32
Couros e similares	314,6	102	3.084,31
Químico	36.110,8	3.243	11.135,00
Material de limpeza e velas	179,6	42	4.276,19
Vestuário e calçados	806,1	348	2.316,38
Produtos Alimentícios	11.506,4	2.450	4.696,49
Editorial e gráfico	3.758,2	867	4.334,72
Têxtil	916,9	328	2.795,43
Mineral não metálico	3.336,1	509	6.554,22
Mobiliário	3.595,2	996	3.609,64
Beneficiamento de borracha	117,9	37	3.186,49
Ótico	3.546,1	371	9.558,22
Brinquedos	134,8	46	2.930,43
Isqueiros, canetas e barbeadores	34.001,0	2.340	14.530,34
Naval	5.197,8	1.091	4.764,25
DIVERSOS	1.477,4	288	5.129,86
TOTAL	817.754,3	103.396	7.908,95

(*) Exceto mão-de-obra terceirizada e temporária.

(**) Inclusive Bens de Informática.

FONTE: CGPRO/SAP

SETOR INDUSTRIAL
PARTICIPAÇÃO DOS DISPÊNDIOS NO FATURAMENTO

(Valores Nominais em R\$ 1,00)

ANOS	Salários, Encargos e Benefícios Sociais (*)			Faturamento (D)	Participação (%) (E = C / D)
	Salários (A)	Encargos e Benefícios Sociais (B)	Total (C = A + B)		
2019	2.682.540.166	2.916.780.741	5.599.320.907	104.729.911.561	5,35
2020	2.720.783.354	2.975.340.262	5.696.123.616	119.989.855.167	4,75
2021	3.100.171.127	3.834.524.627	6.934.695.754	159.777.394.371	4,34
2022	3.656.198.759	4.237.527.472	7.893.726.231	178.085.058.414	4,43
2023	4.034.352.994	4.739.590.790	8.773.943.784	175.806.657.849	4,99
2024(**)	4.069.667.281	4.931.060.202	9.000.727.483	188.439.949.026	4,78

(Valores em US\$ 1,00)

ANOS	Salários, Encargos e Benefícios Sociais (*)			Faturamento (D)	Participação (%) (E = C / D)
	Salários (A)	Encargos e Benefícios Sociais (B)	Total (C = A + B)		
2019	679.215.971	737.276.515	1.416.492.486	26.453.371.093	5,35
2020	523.210.805	571.403.906	1.094.614.712	22.879.865.194	4,78
2021	575.008.567	710.484.888	1.285.493.455	29.608.692.273	4,34
2022	712.169.506	825.440.028	1.537.609.534	34.750.123.666	4,42
2023	810.577.808	952.203.871	1.762.781.680	35.264.810.984	5,00
2024(**)	754.900.394	914.168.155	1.669.068.550	34.932.660.396	4,78

(**) Dados parciais.

(*) Exceto mão-de-obra terceirizada e temporária

FONTE: CGPRO/SAP

SETOR INDUSTRIAL
SALÁRIOS X MÃO-DE-OBRA OCUPADA - 2019

Subsetores	Média Mensal (*)		Relação (C = A / B)
	Salários Valores em R\$ 1.000,00 (A)	Mão-de-Obra Ocupada (B)	
Eletroeletrônico (**)	76.910,9	30.560	2.516,72
Relojoeiro	2.877,2	1.787	1.610,07
Duas rodas	54.022,0	13.465	4.012,03
Termoplástico	18.636,3	7.769	2.398,80
Bebidas	3.525,1	1.991	1.770,52
Metalúrgico	13.487,6	5.317	2.536,69
Mecânico	12.630,9	4.982	2.535,31
Madeireiro	1.305,7	769	1.697,92
Papel e papelão	4.712,4	2.097	2.247,21
Couros e similares	119,6	80	1.495,00
Químico	7.761,8	2.156	3.600,09
Material de limpeza e velas	64,0	31	2.064,52
Vestuário e calçados	282,9	242	1.169,01
Produtos Alimentícios	2.432,9	1.079	2.254,77
Editorial e gráfico	1.035,0	573	1.806,28
Têxtil	458,7	413	1.110,65
Mineral não metálico	754,6	322	2.343,48
Mobiliário	1.036,4	720	1.439,44
Beneficiamento de borracha	1.817,8	762	2.385,56
Ótico	1.562,2	668	2.338,62
Brinquedos	1.382,2	511	2.704,89
Isqueiros, canetas e barbeadores descartáveis	15.016,0	2.348	6.395,23
Naval	1.342,0	629	2.133,55
DIVERSOS	370,7	248	1.494,76
Totais	223.544,9	79.519	2.811,21

Fonte: CGPRO/SAP

(*) Exceto mão-de-obra terceirizada e temporária

(**) Inclusive Bens de Informática

SETOR INDUSTRIAL
SALÁRIOS X MÃO-DE-OBRA OCUPADA - 2020

Subsetores	Média Mensal (*)		Relação (C = A / B)
	Salários Valores em R\$ 1.000,00 (A)	Mão-de-Obra Ocupada (B)	
Eletroeletrônico (**)	80.877,5	31.029	2.606,51
Relojoeiro	2.534,5	1.600	1.584,06
Duas rodas	50.605,1	13.926	3.633,86
Termoplástico	21.470,2	8.158	2.631,80
Bebidas	3.410,5	1.838	1.855,55
Metalúrgico	12.775,5	5.025	2.542,39
Mecânico	13.451,4	5.477	2.455,98
Madeireiro	1.401,9	806	1.739,33
Papel e papelão	5.018,9	2.147	2.337,63
Couros e similares	111,0	84	1.321,43
Químico	7.541,8	2.049	3.680,72
Material de limpeza e velas	65,7	31	2.119,35
Vestuário e calçados	327,4	276	1.186,23
Produtos Alimentícios	3.737,7	1.564	2.389,83
Editorial e gráfico	1.251,2	766	1.633,42
Têxtil	485,6	424	1.145,28
Mineral não metálico	742,7	319	2.328,21
Mobiliário	1.128,1	796	1.417,21
Beneficiamento de borracha	1.181,0	525	2.249,52
Ótico	1.471,5	627	2.346,89
Brinquedos	2.154,8	915	2.354,97
Isqueiros, canetas e barbeadores descartáveis	13.036,1	2.196	5.936,29
Naval	1.810,3	853	2.122,27
DIVERSOS	141,7	81	1.749,38
Totais	226.732,1	81.512	2.781,58

Fonte: CGPRO/SAP

(*) Exceto mão-de-obra terceirizada e temporária

(**) Inclusive Bens de Informática

SETOR INDUSTRIAL
SALÁRIOS X MÃO-DE-OBRA OCUPADA - 2021

Subsetores	Média Mensal (*)		Relação (C = A / B)
	Salários Valores em R\$ 1.000,00 (A)	Mão-de-Obra Ocupada (B)	
Eletroeletrônico (**)	92.902,7	33.895	2.740,90
Relojoeiro	3.096,4	1.811	1.709,77
Duas rodas	54.846,7	14.555	3.768,24
Termoplástico	27.655,5	10.321	2.679,54
Bebidas	3.279,7	1.597	2.053,66
Metalúrgico	13.645,4	5.115	2.667,72
Mecânico	15.327,8	5.872	2.610,32
Madeireiro	1.538,8	856	1.797,66
Papel e papelão	6.112,3	2.194	2.785,92
Couros e similares	127,5	90	1.416,67
Químico	7.590,7	2.109	3.599,19
Material de limpeza e velas	79,5	40	1.987,50
Vestuário e calçados	347,1	288	1.205,21
Produtos Alimentícios	5.692,2	2.283	2.493,30
Editorial e gráfico	1.707,2	1.043	1.636,82
Têxtil	615,2	462	1.331,60
Mineral não metálico	813,2	330	2.464,24
Mobiliário	1.246,8	863	1.444,73
Beneficiamento de borracha	46,7	40	1.167,50
Ótico	1.430,6	541	2.644,36
Brinquedos	4.190,0	1.702	2.461,81
Isqueiros, canetas e barbeadores descartáveis	13.947,3	2.101	6.638,41
Naval	1.965,0	889	2.210,35
DIVERSOS	143,1	67	2.135,82
Totais	258.347,4	89.064	2.900,69

Fonte: CGPRO/SAP

(*) Exceto mão-de-obra terceirizada e temporária

(**) Inclusive Bens de Informática

SETOR INDUSTRIAL
SALÁRIOS X MÃO-DE-OBRA OCUPADA - 2022

Subsetores	Média Mensal (*)		Relação (C = A / B)
	Salários Valores em R\$ 1.000,00 (A)	Mão-de-Obra Ocupada (B)	
Eletroeletrônico (**)	106.473,5	35.241	3.021,30
Relojoeiro	4.457,5	2.303	1.935,52
Duas rodas	66.982,8	15.286	4.381,97
Termoplástico	35.580,7	12.278	2.897,92
Bebidas	3.709,0	1.696	2.186,91
Metalúrgico	16.764,2	5.744	2.918,56
Mecânico	15.334,8	5.287	2.900,47
Madeireiro	1.849,5	922	2.005,97
Papel e papelão	7.074,4	2.260	3.130,27
Couros e similares	135,3	76	1.780,26
Químico	10.860,0	2.843	3.819,91
Material de limpeza e velas	88,9	40	2.222,50
Vestuário e calçados	423,6	323	1.311,46
Produtos Alimentícios	6.146,2	2.349	2.616,52
Editorial e gráfico	2.030,4	1.109	1.830,84
Têxtil	587,5	410	1.432,93
Mineral não metálico	1.142,3	382	2.990,31
Mobiliário	1.421,7	906	1.569,21
Beneficiamento de borracha	34,7	41	846,34
Ótico	1.321,0	416	3.175,48
Brinquedos	4.950,0	1.848	2.678,57
Isqueiros, canetas e barbeadores descartáveis	14.594,5	2.048	7.126,22
Naval	2.320,0	932	2.489,27
DIVERSOS	400,7	174	2.302,87
Totais	304.683,2	94.914	3.210,10

Fonte: CGPRO/SAP

(*) Exceto mão-de-obra terceirizada e temporária

(**) Inclusive Bens de Informática

SETOR INDUSTRIAL
SALÁRIOS X MÃO-DE-OBRA OCUPADA - 2023

Subsetores	Média Mensal (*)		Relação (C = A / B)
	Salários Valores em R\$ 1.000,00 (A)	Mão-de-Obra Ocupada (B)	
Eletroeletrônico (**)	116.294,0	35.709	3.256,71
Relojoeiro	4.947,0	2.330	2.123,18
Duas rodas	78.633,4	17.044	4.613,55
Termoplástico	38.992,4	12.861	3.031,83
Bebidas	4.058,8	1.765	2.299,60
Metalúrgico	19.304,5	6.352	3.039,12
Mecânico	17.252,4	5.306	3.251,49
Madeireiro	1.810,0	810	2.234,57
Papel e papelão	7.018,5	2.420	2.900,21
Couros e similares	117,9	73	1.615,07
Químico	12.191,1	3.020	4.036,79
Material de limpeza e velas	95,0	40	2.375,00
Vestuário e calçados	592,2	418	1.416,75
Produtos Alimentícios	6.899,7	2.516	2.742,33
Editorial e gráfico	1.883,3	859	2.192,43
Têxtil	463,6	270	1.717,04
Mineral não metálico	1.489,9	465	3.204,09
Mobiliário	1.599,7	953	1.678,59
Beneficiamento de borracha	17,2	41	419,51
Ótico	1.258,6	367	3.429,43
Brinquedos	1.302,2	466	2.794,42
Isqueiros, canetas e barbeadores descartáveis	16.590,9	2.283	7.267,15
Naval	2.531,4	953	2.656,24
DIVERSOS	615,4	240	2.564,17
Totais	335.959,1	97.561	3.443,58

Fonte: CGPRO/SAP

(*) Exceto mão-de-obra terceirizada e temporária

(**) Inclusive Bens de Informática

SETOR INDUSTRIAL
SALÁRIOS X MÃO-DE-OBRA OCUPADA - 2024 (*)**

Subsetores	Média Mensal (*)		Relação (C = A / B)
	Salários Valores em R\$ 1.000,00 (A)	Mão-de-Obra Ocupada (B)	
Eletroeletrônico (**)	128.676,5	37.570	3.424,98
Relojoeiro	5.822,9	2.491	2.337,58
Duas rodas	88.143,7	18.596	4.739,93
Termoplástico	43.920,0	13.983	3.140,96
Bebidas	5.659,3	2.052	2.757,94
Metalúrgico	20.360,1	6.728	3.026,17
Mecânico	19.469,8	5.789	3.363,24
Madeireiro	1.556,5	645	2.413,18
Papel e papelão	7.411,0	2.484	2.983,49
Couros e similares	200,0	102	1.960,78
Químico	13.328,4	3.243	4.109,90
Material de limpeza e velas	106,2	42	2.528,57
Vestuário e calçados	524,7	348	1.507,76
Produtos Alimentícios	6.835,3	2.450	2.789,92
Editorial e gráfico	1.973,4	867	2.276,12
Têxtil	597,3	328	1.821,04
Mineral não metálico	1.586,0	509	3.115,91
Mobiliário	1.741,1	996	1.748,09
Beneficiamento de borracha	15,6	37	421,62
Ótico	1.518,2	371	4.092,18
Brinquedos	84,4	46	1.834,78
Isqueiros, canetas e barbeadores descartáveis	16.504,5	2.340	7.053,21
Naval	2.980,3	1.091	2.731,71
DIVERSOS	813,4	288	2.824,31
Totais	369.828,6	103.396	3.576,82

Fonte: CGPRO/SAP

(*) Exceto mão-de-obra terceirizada e temporária

(**) Inclusive Bens de Informática

(***) Dados parciais.

SETOR INDUSTRIAL
SALÁRIOS X MÃO-DE-OBRA OCUPADA - 2019

Subsetores	Média Mensal (*)		Relação (C = A / B)
	Salários Valores em US\$ 1.000,00 (A)	Mão-de-Obra Ocupada (B)	
Eletroeletrônico (**)	19.492,9	30.560	637,86
Relojoeiro	728,4	1.787	407,61
Duas rodas	13.677,9	13.465	1.015,81
Termoplástico	4.717,5	7.769	607,22
Bebidas	893,6	1.991	448,82
Metalúrgico	3.415,6	5.317	642,39
Mecânico	3.193,9	4.982	641,09
Madeireiro	330,3	769	429,52
Papel e papelão	1.192,9	2.097	568,86
Couros e similares	30,5	80	381,25
Químico	1.967,6	2.156	912,62
Material de limpeza e velas	16,2	31	522,58
Vestuário e calçados	71,6	242	295,87
Produtos Alimentícios	612,4	1.079	567,56
Editorial e gráfico	261,9	573	457,07
Têxtil	116,2	413	281,36
Mineral não metálico	190,9	322	592,86
Mobiliário	262,3	720	364,31
Beneficiamento de borracha	460,0	762	603,67
Ótico	395,4	668	591,92
Brinquedos	350,1	511	685,13
Isqueiros, canetas e barbeadores descartáveis	3.790,2	2.348	1.614,22
Naval	339,2	629	539,27
DIVERSOS	93,9	248	378,63
Totais	56.601,4	79.519	711,80

Fonte: CGPRO/SAP

(*) Exceto mão-de-obra terceirizada e temporária

(**) Inclusive Bens de Informática

SETOR INDUSTRIAL
SALÁRIOS X MÃO-DE-OBRA OCUPADA - 2020

Subsetores	Média Mensal (*)		Relação (C = A / B)
	Salários Valores em US\$ 1.000,00 (A)	Mão-de-Obra Ocupada (B)	
Eletroeletrônico (**)	15.546,3	31.029	501,02
Relojoeiro	490,2	1.600	306,38
Duas rodas	9.738,2	13.926	699,28
Termoplástico	4.125,5	8.158	505,70
Bebidas	655,0	1.838	356,37
Metalúrgico	2.462,7	5.025	490,09
Mecânico	2.584,0	5.477	471,79
Madeireiro	269,4	806	334,24
Papel e papelão	964,4	2.147	449,18
Couros e similares	21,3	84	253,57
Químico	1.449,7	2.049	707,52
Material de limpeza e velas	12,6	31	406,45
Vestuário e calçados	62,6	276	226,81
Produtos Alimentícios	711,9	1.564	455,18
Editorial e gráfico	239,5	766	312,66
Têxtil	93,2	424	219,81
Mineral não metálico	142,5	319	446,71
Mobiliário	216,5	796	271,98
Beneficiamento de borracha	233,0	525	443,81
Ótico	283,2	627	451,67
Brinquedos	408,5	915	446,45
Isqueiros, canetas e barbeadores descartáveis	2.516,1	2.196	1.145,77
Naval	346,9	853	406,68
DIVERSOS	27,9	81	344,44
Totais	43.601,1	81.512	534,90

Fonte: CGPRO/SAP

(*) Exceto mão-de-obra terceirizada e temporária

(**) Inclusive Bens de Informática

SETOR INDUSTRIAL
SALÁRIOS X MÃO-DE-OBRA OCUPADA - 2021

Subsetores	Média Mensal (*)		Relação (C = A / B)
	Salários Valores em US\$ 1.000,00 (A)	Mão-de-Obra Ocupada (B)	
Eletroeletrônico (**)	17.224,0	33.895	508,16
Relojoeiro	573,7	1.811	316,79
Duas rodas	10.191,5	14.555	700,21
Termoplástico	5.128,2	10.321	496,87
Bebidas	608,1	1.597	380,78
Metalúrgico	2.530,7	5.115	494,76
Mecânico	2.842,6	5.872	484,09
Madeireiro	285,3	856	333,29
Papel e papelão	1.133,3	2.194	516,55
Couros e similares	23,6	90	262,22
Químico	1.407,7	2.109	667,47
Material de limpeza e velas	14,7	40	367,50
Vestuário e calçados	64,4	288	223,61
Produtos Alimentícios	1.054,7	2.283	461,98
Editorial e gráfico	316,5	1.043	303,45
Têxtil	114,2	462	247,19
Mineral não metálico	150,8	330	456,97
Mobiliário	230,8	863	267,44
Beneficiamento de borracha	8,7	40	217,50
Ótico	265,3	541	490,39
Brinquedos	776,5	1.702	456,23
Isqueiros, canetas e barbeadores descartáveis	2.581,4	2.101	1.228,65
Naval	364,2	889	409,67
DIVERSOS	26,5	67	395,52
Totais	47.917,4	89.064	538,01

Fonte: CGPRO/SAP

(*) Exceto mão-de-obra terceirizada e temporária

(**) Inclusive Bens de Informática

SETOR INDUSTRIAL
SALÁRIOS X MÃO-DE-OBRA OCUPADA - 2022

Subsetores	Média Mensal (*)		Relação (C = A / B)
	Salários Valores em US\$ 1.000,00 (A)	Mão-de-Obra Ocupada (B)	
Eletroeletrônico (**)	20.745,9	35.241	588,69
Relojoeiro	870,5	2.303	377,99
Duas rodas	13.031,1	15.286	852,49
Termoplástico	6.939,3	12.278	565,18
Bebidas	722,2	1.696	425,83
Metalúrgico	3.264,0	5.744	568,25
Mecânico	2.986,8	5.287	564,93
Madeireiro	360,6	922	391,11
Papel e papelão	1.376,9	2.260	609,25
Couros e similares	26,4	76	347,37
Químico	2.116,8	2.843	744,57
Material de limpeza e velas	17,3	40	432,50
Vestuário e calçados	82,4	323	255,11
Produtos Alimentícios	1.198,0	2.349	510,00
Editorial e gráfico	396,5	1.109	357,53
Têxtil	114,8	410	280,00
Mineral não metálico	221,6	382	580,10
Mobiliário	277,1	906	305,85
Beneficiamento de borracha	6,8	41	165,85
Ótico	257,9	416	619,95
Brinquedos	965,2	1.848	522,29
Isqueiros, canetas e barbeadores descartáveis	2.839,0	2.048	1.386,23
Naval	452,3	932	485,30
DIVERSOS	78,1	174	448,85
Totais	59.347,5	94.914	625,28

Fonte: CGPRO/SAP

(*) Exceto mão-de-obra terceirizada e temporária

(**) Inclusive Bens de Informática

SETOR INDUSTRIAL
SALÁRIOS X MÃO-DE-OBRA OCUPADA - 2023

Subsetores	Média Mensal (*)		Relação (C = A / B)
	Salários Valores em US\$ 1.000,00 (A)	Mão-de-Obra Ocupada (B)	
Eletroeletrônico (**)	23.358,4	35.709	654,13
Relojoeiro	993,8	2.330	426,52
Duas rodas	15.820,2	17.044	928,20
Termoplástico	7.829,3	12.861	608,76
Bebidas	815,4	1.765	461,98
Metalúrgico	3.878,5	6.352	610,60
Mecânico	3.466,0	5.306	653,22
Madeireiro	363,2	810	448,40
Papel e papelão	1.408,7	2.420	582,11
Couros e similares	23,7	73	324,66
Químico	2.448,5	3.020	810,76
Material de limpeza e velas	19,1	40	477,50
Vestuário e calçados	118,7	418	283,97
Produtos Alimentícios	1.385,6	2.516	550,72
Editorial e gráfico	378,5	859	440,63
Têxtil	93,2	270	345,19
Mineral não metálico	299,2	465	643,44
Mobiliário	321,4	953	337,25
Beneficiamento de borracha	3,5	41	85,37
Ótico	252,7	367	688,56
Brinquedos	254,5	466	546,14
Isqueiros, canetas e barbeadores descartáveis	3.336,2	2.283	1.461,32
Naval	508,6	953	533,68
DIVERSOS	123,8	240	515,83
Totais	67.500,7	97.561	691,88

Fonte: CGPRO/SAP

(*) Exceto mão-de-obra terceirizada e temporária

(**) Inclusive Bens de Informática

SETOR INDUSTRIAL
SALÁRIOS X MÃO-DE-OBRA OCUPADA - 2024 (*)**

Subsetores	Média Mensal (*)		Relação (C = A / B)
	Salários Valores em US\$ 1.000,00 (A)	Mão-de-Obra Ocupada (B)	
Eletroeletrônico (**)	23.887,5	37.570	635,81
Relojoeiro	1.078,5	2.491	432,96
Duas rodas	16.331,4	18.596	878,22
Termoplástico	8.149,5	13.983	582,81
Bebidas	1.047,6	2.052	510,53
Metalúrgico	3.787,4	6.728	562,93
Mecânico	3.607,0	5.789	623,08
Madeireiro	287,9	645	446,36
Papel e papelão	1.378,5	2.484	554,95
Couros e similares	36,7	102	359,80
Químico	2.474,6	3.243	763,06
Material de limpeza e velas	19,7	42	469,05
Vestuário e calçados	97,6	348	280,46
Produtos Alimentícios	1.268,2	2.450	517,63
Editorial e gráfico	366,7	867	422,95
Têxtil	110,6	328	337,20
Mineral não metálico	294,1	509	577,80
Mobiliário	323,4	996	324,70
Beneficiamento de borracha	2,9	37	78,38
Ótico	279,0	371	752,02
Brinquedos	15,6	46	339,13
Isqueiros, canetas e barbeadores descartáveis	3.056,5	2.340	1.306,20
Naval	552,5	1.091	506,42
DIVERSOS	150,7	288	523,26
Totais	68.604,1	103.396	663,51

Fonte: CGPRO/SAP

(*) Exceto mão-de-obra terceirizada e temporária

(**) Inclusive Bens de Informática

(***) Dados parciais.

SETOR INDUSTRIAL
MOVIMENTAÇÃO DA MÃO-DE-OBRA DO POLO INDUSTRIAL DE MANAUS - PIM

ANO	MÃO-DE-OBRA (*)			MÉDIA MENSAL DE MÃO-DE-OBRA (**)	MÉDIA MENSAL DE EMPRESA
	ADMISSÕES	DEMISSÕES	SALDO		
2019	25.927	22.867	3.060	89.775	448
2020	26.658	22.838	3.820	94.756	445
2021	34.325	26.920	7.405	105.972	465
2022	33.994	30.704	3.290	111.279	499
2023	34.792	33.103	1.689	113.389	525
2024(**)	39.475	30.105	9.370	122.582	540

(*) Somente Mão-de-Obra Efetiva

(**) Mão-de-Obra Efetiva + Temporária + Terceirizada

(***) Dados Parciais. Correspondentes a média mensal de Empresas informantes do Sistema de Indicadores Industriais, com Projetos Plenos Aprovados pelo Conselho de Administração da SUFRAMA.

OBS.: Refere-se a acompanhamento conjuntural junto as empresas incentivadas.

FONTE: CGPRO/SAP

EVOLUÇÃO POR TIPO DE MÃO-DE-OBRA EMPREGADA NO POLO INDUSTRIAL DE MANAUS 2019 / 2024

MESES	EMPRESAS INFORMANTES	MÃO-DE-OBRA											
		EFETIVA (A)	VARIÇÃO MENSAL (%)	TEMPORÁRIA (B)	VARIÇÃO MENSAL (%)	TOTAL C=(A+B+D)	VARIÇÃO MENSAL (%)	TERCEIRIZADA (D)	VARIÇÃO MENSAL	FEMININA (E)	PNE'S (F)	PARTICIPAÇÃO	
												E/C	F/A
JAN/2019	458	78.123	0,00	3.559	0,00	87.244	0,00	5.562	0,00	22.817	2.483	26,15	3,18
FEV	455	78.010	-0,14	3.149	-11,52	86.972	-0,31	5.813	4,51	23.048	2.291	26,50	2,94
MAR	456	78.062	0,07	3.188	1,24	86.696	-0,32	5.446	-6,31	22.792	2.356	26,29	3,02
ABR	452	78.343	0,36	3.385	6,18	86.635	-0,07	4.907	-9,90	22.655	2.329	26,15	2,97
MAI	450	78.801	0,58	4.474	32,17	88.918	2,64	5.643	15,00	22.399	2.254	25,19	2,86
JUN	447	79.303	0,64	4.505	0,69	89.337	0,47	5.529	-2,02	22.740	2.345	25,45	2,96
JUL	444	79.687	0,48	4.833	7,28	90.107	0,86	5.587	1,05	22.921	2.574	25,44	3,23
AGO	443	80.009	0,40	4.870	0,77	91.186	1,20	6.307	12,89	22.947	2.402	25,17	3,00
SET	443	80.953	1,18	5.642	15,85	92.846	1,82	6.251	-0,89	23.227	2.472	25,02	3,05
OUT	443	81.180	0,28	5.899	4,56	93.549	0,76	6.470	3,50	23.236	2.514	24,84	3,10
NOV	442	81.234	0,07	4.913	-16,71	92.264	-1,37	6.117	-5,46	23.181	2.561	25,12	3,15
DEZ	440	80.543	-0,85	4.652	-5,31	91.544	-0,78	6.349	3,79	23.157	2.594	25,30	3,22
JAN/2020	449	81.555	1,26	4.718	1,42	93.766	2,43	7.493	18,02	23.109	2.592	24,65	3,18
FEV	442	81.629	0,09	4.506	-4,49	93.655	-0,12	7.520	0,36	25.418	2.848	27,14	3,49
MAR	449	81.811	0,22	4.008	-11,05	93.466	-0,20	7.647	1,69	23.011	2.701	24,62	3,30
ABR	447	79.430	-2,91	3.810	-4,94	90.276	-3,41	7.036	-7,99	22.293	2.556	24,69	3,22
MAI	446	77.546	-2,37	3.840	0,79	88.017	-2,50	6.631	-5,76	21.463	2.457	24,39	3,17
JUN	445	77.605	0,08	4.252	10,73	88.641	0,71	6.784	2,31	21.465	2.456	24,22	3,16
JUL	443	78.738	1,46	4.337	2,00	90.073	1,62	6.998	3,15	22.157	2.537	24,60	3,22
AGO	444	81.353	3,32	5.443	25,50	94.290	4,68	7.494	7,09	25.741	2.816	27,30	3,46
SET	442	83.294	2,39	6.829	25,46	98.253	4,20	8.130	8,49	26.446	2.874	26,92	3,45
OUT	444	85.062	2,12	8.370	22,57	102.088	3,90	8.656	6,47	26.516	2.890	25,97	3,40
NOV	446	85.840	0,91	9.027	7,85	103.575	1,46	8.708	0,60	27.162	2.928	26,22	3,41
DEZ	442	84.287	-1,81	8.835	-2,13	100.968	-2,52	7.846	-9,90	26.578	2.914	26,32	3,46
JAN/2021	451	86.211	2,28	8.968	1,51	104.137	3,14	8.958	14,17	27.269	2.948	26,19	3,42
FEV	452	86.066	-0,17	8.586	-4,26	103.734	-0,39	9.082	1,38	26.770	2.955	25,81	3,43
MAR	454	86.618	0,64	8.644	0,68	104.838	1,06	9.576	5,44	27.424	3.006	26,16	3,47
ABR	452	86.252	-0,42	7.682	-11,13	103.297	-1,47	9.363	-2,22	27.391	2.979	26,52	3,45
MAI	456	86.636	0,45	7.046	-8,28	103.025	-0,26	9.343	-0,21	27.416	2.977	26,61	3,44
JUN	462	88.067	1,65	6.579	-6,63	104.069	1,01	9.423	0,86	28.004	2.995	26,91	3,40
JUL	465	89.552	1,69	6.962	5,82	105.757	1,62	9.243	-1,91	28.577	3.075	27,02	3,43
AGO	475	90.851	1,45	6.681	-4,04	107.305	1,46	9.773	5,73	28.939	3.083	26,97	3,39
SET	477	91.220	0,41	6.953	4,07	107.574	0,25	9.401	-3,81	29.173	3.114	27,12	3,41
OUT	477	91.899	0,74	7.091	1,98	108.580	0,94	9.590	2,01	29.400	3.130	27,08	3,41
NOV	478	92.741	0,92	7.868	10,96	109.876	1,19	9.267	-3,37	29.939	3.174	27,25	3,42
DEZ	483	92.651	-0,10	7.621	-3,14	109.474	-0,37	9.202	-0,70	30.094	3.156	27,49	3,41

FONTE: CGPRO/SAP

EVOLUÇÃO POR TIPO DE MÃO-DE-OBRA EMPREGADA NO POLO INDUSTRIAL DE MANAUS 2019 / 2024

MESES	EMPRESAS INFORMANTES	MÃO-DE-OBRA										PARTICIPAÇÃO	
		EFETIVA (A)	VARIÇÃO MENSAL (%)	TEMPORÁRIA (B)	VARIÇÃO MENSAL (%)	TOTAL C=(A+B+D)	VARIÇÃO MENSAL (%)	TERCEIRIZADA (D)	VARIÇÃO MENSAL	FEMININA (E)	PNE'S (F)	E/C	F/A
JAN/2022	491	93.541	0,96	6.251	-17,98	109.529	0,05	9.737	5,81	30.551	3.193	27,89	3,41
FEV	494	93.861	0,34	5.448	-12,85	109.020	-0,46	9.711	-0,27	30.729	3.227	28,19	3,44
MAR	495	92.968	-0,95	5.818	6,79	108.121	-0,82	9.335	-3,87	30.304	3.256	28,03	3,50
ABR	495	92.559	-0,44	4.783	-17,79	107.584	-0,50	10.242	9,72	30.154	3.209	28,03	3,47
MAI	497	92.438	-0,13	6.325	32,24	108.381	0,74	9.618	-6,09	30.038	3.201	27,72	3,46
JUN	498	93.600	1,26	6.240	-1,34	109.458	0,99	9.618	0,00	30.497	3.268	27,86	3,49
JUL	502	94.931	1,42	6.533	4,70	111.325	1,71	9.861	2,53	30.704	3.273	27,58	3,45
AGO	501	95.763	0,88	7.003	7,19	112.737	1,27	9.971	1,12	30.727	3.331	27,26	3,48
SET	501	96.704	0,98	7.456	6,47	114.330	1,41	10.170	2,00	31.092	3.355	27,19	3,47
OUT	504	97.894	1,23	8.330	11,72	116.428	1,84	10.204	0,33	31.777	3.413	27,29	3,49
NOV	504	97.910	0,02	8.598	3,22	115.951	-0,41	9.443	-7,46	31.671	3.456	27,31	3,53
DEZ	506	96.817	-1,12	6.083	-29,25	112.485	-2,99	9.585	1,50	31.212	3.433	27,75	3,55
JAN/2023	515	96.837	0,02	5.439	-10,59	111.794	-0,61	9.518	-0,70	31.228	3.444	27,93	3,56
FEV	517	96.571	-0,27	5.929	9,01	112.212	0,37	9.712	2,04	30.795	3.465	27,44	3,59
MAR	520	96.725	0,16	4.874	-17,79	111.856	-0,32	10.257	5,61	31.199	3.426	27,89	3,54
ABR	520	96.713	-0,01	5.100	4,64	111.996	0,13	10.183	-0,72	30.939	3.444	27,63	3,56
MAI	523	97.082	0,38	5.334	4,59	112.210	0,19	9.794	-3,82	30.889	3.456	27,53	3,56
JUN	526	97.060	-0,02	5.471	2,57	112.324	0,10	9.793	-0,01	30.816	3.475	27,43	3,58
JUL	527	97.638	0,60	5.856	7,04	112.818	0,44	9.324	-4,79	30.830	3.466	27,33	3,55
AGO	528	98.306	0,68	6.120	4,51	114.794	1,75	10.368	11,20	30.771	3.468	26,81	3,53
SET	531	98.510	0,21	6.999	14,36	115.827	0,90	10.318	-0,48	30.915	3.452	26,69	3,50
OUT	530	98.791	0,29	7.472	6,76	115.943	0,10	9.680	-6,18	30.876	3.470	26,63	3,51
NOV	530	99.057	0,27	6.060	-18,90	114.253	-1,46	9.136	-5,62	31.153	3.468	27,27	3,50
DEZ	530	98.633	-0,43	6.272	3,50	114.641	0,34	9.736	6,57	30.849	3.449	26,91	3,50
JAN/2024	540	99.363	0,74	6.773	7,99	116.747	1,84	10.611	8,99	31.095	3.437	26,63	3,46
FEV	540	100.020	0,66	7.110	4,98	117.523	0,66	10.393	-2,05	31.323	3.476	26,65	3,48
MAR	542	101.578	1,56	6.570	-7,59	118.520	0,85	10.372	-0,20	31.870	3.524	26,89	3,47
ABR	540	101.690	0,11	7.380	12,33	118.967	0,38	9.897	-4,58	32.079	3.515	26,96	3,46
MAI	545	102.219	0,52	7.101	-3,78	120.460	1,25	11.140	12,56	32.155	3.541	26,69	3,46
JUN	550	103.532	1,28	7.177	1,07	122.500	1,69	11.791	5,84	32.583	3.572	26,60	3,45
JUL	550	104.347	0,79	8.199	14,24	124.475	1,61	11.929	1,17	32.769	3.596	26,33	3,45
AGO	546	105.712	1,31	9.135	11,42	126.206	1,39	11.359	-4,78	33.691	3.631	26,70	3,43
SET	543	106.500	0,75	9.849	7,82	128.325	1,68	11.976	5,43	33.997	3.647	26,49	3,42
OUT	541	107.184	0,64	9.099	-7,61	128.210	-0,09	11.927	-0,41	34.173	3.660	26,65	3,41
NOV	508	105.551	-1,52	9.336	2,60	126.473	-1,35	11.586	-2,86	33.714	3.633	26,66	3,44

FONTE: CGPRO/SAP

SETOR INDUSTRIAL
EVOLUÇÃO DA MÃO-DE-OBRA DO POLO INDUSTRIAL DE MANAUS - PIM

ANO	QUANTIDADE DE MÃO-DE-OBRA (*)												MÉDIA MENSAL DE MÃO-DE-OBRA	MÉDIA MENSAL DE EMPRESAS(**)
	JAN	FEV	MAR	ABR	MAI	JUN	JUL	AGO	SET	OUT	NOV	DEZ		
2019	87.244	86.972	86.696	86.635	88.918	89.337	90.107	91.186	92.846	93.549	92.264	91.544	89.774	447
2020	93.766	93.655	93.466	90.276	88.017	88.641	90.073	94.290	98.253	102.088	103.575	100.968	94.755	444
2021	104.137	103.734	104.838	103.297	103.025	104.069	105.757	107.305	107.574	108.580	109.876	109.474	105.972	465
2022	109.529	109.020	108.121	107.584	108.381	109.458	111.325	112.737	114.330	116.428	115.951	112.485	111.279	499
2023	111.794	112.212	111.856	111.996	112.210	112.324	112.818	114.794	115.827	115.943	114.253	114.641	113.389	524
2024 (***)	116.747	117.523	118.520	118.967	120.460	122.500	124.475	126.206	128.325	128.210	126.473	-	122.582	540

(*) Mão-de-obra Efetiva + Temporária + Terceirizada

(**) Corresponde a média mensal de Empresas informantes do Sistema de Indicadores Industriais, com Projetos Plenos aprovados pelo Conselho de Administração da SUFRAMA

(***) Dados parciais.

FONTE: CGPRO/SAP

COMPARATIVO DA EVOLUÇÃO DA MÃO-DE-OBRA DO POLO INDUSTRIAL DE MANAUS – DE JANEIRO A NOVEMBRO DE CADA ANO

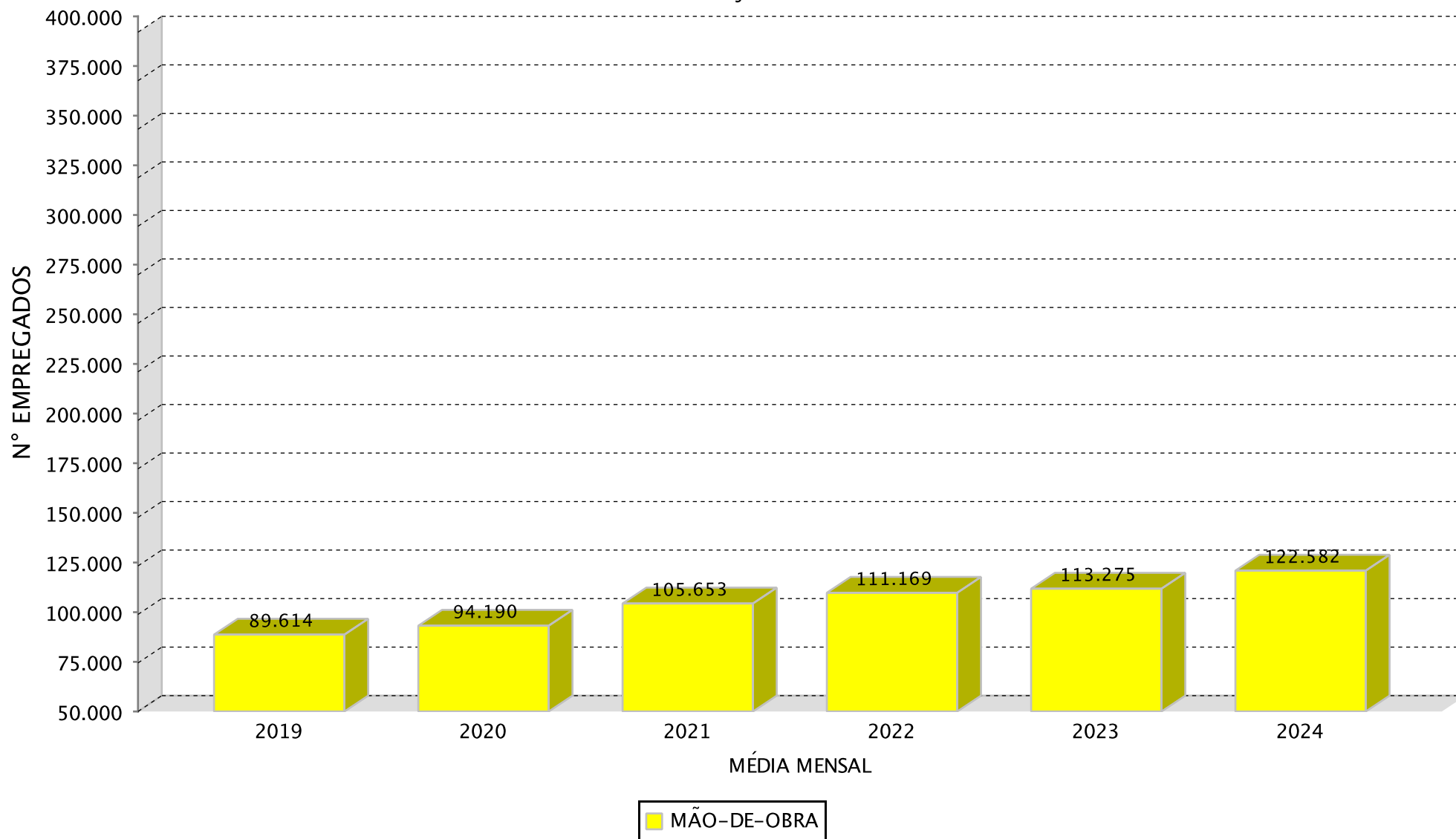

(*)Dados parciais.

SETOR INDUSTRIAL

EVOLUÇÃO DA MÃO-DE-OBRA DO PIM POR SUBSETORES DE ATIVIDADES(*)

SUBSETORES	ANOS					
	2019	2020	2021	2022	2023	2024(**)
Sem subsetor(Polo)	-	-	-	-	99	34
Eletroeletrônico(***)	35.344	36.686	41.298	42.572	41.743	45.270
Relojoeiro	2.134	1.803	2.087	2.436	2.417	2.626
Duas rodas	14.852	16.376	17.349	18.362	20.881	23.051
Termoplástico	8.460	9.231	11.914	13.725	14.302	15.752
Bebidas	2.214	2.056	1.842	1.912	1.933	2.318
Metalúrgico	5.956	5.740	6.313	6.835	7.549	8.321
Mecânico	5.707	6.009	6.638	5.659	5.896	6.522
Madeireiro	772	809	858	924	811	646
Papel e papelão	2.350	2.480	2.613	2.744	3.025	3.039
Couros e similares	80	84	90	76	73	102
Químico	2.725	2.784	2.772	3.580	3.903	4.270
Material de limpeza e velas	31	31	40	40	40	42
Vestuário e calçados	242	279	289	323	418	348
Produtos Alimentícios	1.114	1.609	2.340	2.406	2.578	2.509
Editorial e gráfico	584	775	1.051	1.139	907	939
Têxtil	413	424	462	410	270	328
Mineral não metálico	346	338	353	406	509	568
Mobiliário	720	796	864	912	955	999
Beneficiamento de borracha	797	549	40	41	41	37
Ótico	668	627	541	416	367	371
Brinquedos	646	1.515	2.494	2.408	554	47
Isqueiros, canetas e barbeadores descartáveis	2.562	2.583	2.489	2.565	2.603	2.692
Naval	810	1.062	1.108	1.149	1.198	1.402
DIVERSOS	248	110	127	240	318	347
TOTAIS	89.775	94.756	105.972	111.280	113.390	122.580

(*) Dados médios mensais de Mão-de-obra efetiva + temporária + terceirizada

(**) Dados parciais.

(***) Inclusive bens de informática.

Fonte: CGPRO/SAP

SETOR INDUSTRIAL

EVOLUÇÃO DA MÃO-DE-OBRA DO PIM POR SUBSETORES DE ATIVIDADES(*)

CRESCIMENTO DOS SUBSETORES	ANOS				
	2020	2021	2022	2023	2024**
Sem subsetor(Polo)	-	-	-	-	-65,66%
Eletroeletrônico(***)	3,80%	12,57%	3,08%	-1,95%	8,45%
Relojoeiro	-15,51%	15,75%	16,72%	-0,78%	8,65%
Duas rodas	10,26%	5,94%	5,84%	13,72%	10,39%
Termoplástico	9,11%	29,07%	15,20%	4,20%	10,14%
Bebidas	-7,14%	-10,41%	3,80%	1,10%	19,92%
Metalúrgico	-3,63%	9,98%	8,27%	10,45%	10,23%
Mecânico	5,29%	10,47%	-14,75%	4,19%	10,62%
Madeireiro	4,79%	6,06%	7,69%	-12,23%	-20,35%
Papel e papelão	5,53%	5,36%	5,01%	10,24%	0,46%
Couros e similares	5,00%	7,14%	-15,56%	-3,95%	39,73%
Químico	2,17%	-0,43%	29,15%	9,02%	9,40%
Material de limpeza e velas	0,00%	29,03%	0,00%	0,00%	5,00%
Vestuário e calçados	15,29%	3,58%	11,76%	29,41%	-16,75%
Produtos Alimentícios	44,43%	45,43%	2,82%	7,15%	-2,68%
Editorial e gráfico	32,71%	35,61%	8,37%	-20,37%	3,53%
Têxtil	2,66%	8,96%	-11,26%	-34,15%	21,48%
Mineral não metálico	-2,31%	4,44%	15,01%	25,37%	11,59%
Mobiliário	10,56%	8,54%	5,56%	4,71%	4,61%
Beneficiamento de borracha	-31,12%	-92,71%	2,50%	0,00%	-9,76%
Ótico	-6,14%	-13,72%	-23,11%	-11,78%	1,09%
Brinquedos	134,52%	64,62%	-3,45%	-76,99%	-91,52%
Isqueiros, canetas e barbeadores descartáveis	0,82%	-3,64%	3,05%	1,48%	3,42%
Naval	31,11%	4,33%	3,70%	4,26%	17,03%
DIVERSOS	-55,65%	15,45%	88,98%	32,50%	9,12%
CRESC. ANO/ANO	5,55 %	11,84 %	5,01 %	1,90 %	8,10 %

(*) Dados médios mensais de Mão-de-obra efetiva + temporária + terceirizada

(**) - Dados Parciais

(***) Inclusive Bens de Informática

Fonte: CGPRO/SAP

SETOR INDUSTRIAL
EVOLUÇÃO DA MÃO-DE-OBRA DO POLO INDUSTRIAL DE MANAUS (*)

ANO	MÉDIA DE EMPRESAS	FAIXAS SALARIAIS							MÉDIA MENSAL
		ATÉ 1,5 S.M.	1,5 A 2,0 S.M.	2,0 A 4,0 S.M.	4,0 A 6,0 S.M.	6,0 A 10,0 S.M.	10,0 A 15,0 S.M.	ACIMA DE 15 S.	
2019	448	29.926	17.375	19.382	5.864	4.179	1.636	1.159	79.521
2020	445	30.372	18.186	20.939	5.535	4.029	1.487	965	81.512
2021	465	31.012	22.042	22.954	6.176	4.322	1.544	1.014	89.064
2022	499	30.193	24.601	25.492	6.947	4.783	1.756	1.143	94.916
2023	525	29.611	25.188	27.842	7.246	4.885	1.741	1.147	97.660
2024 (**)	540	32.961	25.614	29.670	7.152	4.976	1.791	1.264	103.427

(*) Exceto Mão-de-obra Terceirizada e Temporária.

(**) Dados parciais.

FONTE: CGPRO/SAP

INCENTIVOS FISCAIS DADOS ICM'S



MINISTÉRIO DO
DESENVOLVIMENTO,
INDÚSTRIA, COMÉRCIO
E SERVIÇOS



SETOR INDUSTRIAIS
MOVIMENTAÇÃO DO ICMS DO POLO INDUSTRIAL DE MANAUS - 2019

(Valores Nominais em R\$ 1,00)

SUBSETORES	ICMS Recolhido	ICMS Restituído	ICMS Devido
Eletroeletrônico(*)	264.870.251	5.120.855.104	5.385.725.355
Relojoeiro	33.101.150	37.456.331	70.557.481
Duas rodas	232.429.950	558.809.028	791.238.978
Termoplástico	47.453.301	396.373.567	443.826.868
Bebidas	23.148.704	30.137.936	53.286.640
Metalúrgico	108.613.032	379.099.957	487.712.989
Mecânico	177.642.440	171.492.204	349.134.644
Madeireiro	1.865	9.035	10.900
Papel e papelão	4.488.065	16.341.572	20.829.637
Couros e similares	2.764	25.589	28.353
Químico	152.329.633	1.210.195.736	1.362.525.369
Material de limpeza e velas	0	0	0
Vestuário e calçados	338.334	651.968	990.302
Produtos Alimentícios	2.712.416	21.561.780	24.274.196
Editorial e gráfico	884.108	3.694.792	4.578.900
Têxtil	316	4.197.543	4.197.859
Mineral não metálico	3.009.589	7.841.827	10.851.416
Mobiliário	2.317.449	2.656.134	4.973.583
Beneficiamento de borracha	281.168	23.049.001	23.330.169
Ótico	5.113.420	46.831.950	51.945.370
Brinquedos	9.213.191	66.589.536	75.802.727
Isqueiros, canetas e barbeadores descartáveis	157.607.545	75.429.412	233.036.957
Naval	264.441	2.576.619	2.841.060
DIVERSOS	181.628	175.942	357.570
TOTAIS	1.226.004.760	8.176.052.563	9.402.057.323

OBS.: Tributação efetivada sobre os valores faturados na saída dos produtos.

(*) Inclusive bens de informática.

Fonte: CGPRO/SAP

SETOR INDUSTRIAIS
MOVIMENTAÇÃO DO ICMS DO POLO INDUSTRIAL DE MANAUS - 2020

(Valores Nominais em R\$ 1,00)

SUBSETORES	ICMS Recolhido	ICMS Restituído	ICMS Devido
Eletroeletrônico(*)	304.000.389	4.649.410.623	4.953.411.012
Relojoeiro	31.415.998	38.338.636	69.754.634
Duas rodas	160.359.808	494.165.552	654.525.360
Termoplástico	70.780.065	542.748.983	613.529.048
Bebidas	26.166.131	33.718.413	59.884.544
Metalúrgico	134.838.605	494.344.248	629.182.853
Mecânico	281.944.658	501.659.321	783.603.979
Madeireiro	142.782	20.555	163.337
Papel e papelão	5.013.470	18.321.951	23.335.421
Couros e similares	290.197	764.994	1.055.191
Químico	152.294.923	1.202.225.973	1.354.520.896
Material de limpeza e velas	206	48.261	48.467
Vestuário e calçados	519.700	944.718	1.464.418
Produtos Alimentícios	5.136.378	52.782.320	57.918.698
Editorial e gráfico	1.000.766	3.539.608	4.540.374
Têxtil	16.515	4.026.760	4.043.275
Mineral não metálico	1.884.810	6.634.363	8.519.173
Mobiliário	3.388.852	4.388.755	7.777.607
Beneficiamento de borracha	94.535	16.399.243	16.493.778
Ótico	5.047.505	46.006.037	51.053.542
Brinquedos	759.313	117.786.005	118.545.318
Isqueiros, canetas e barbeadores descartáveis	134.628.275	47.797.863	182.426.138
Naval	597.813	53.320.440	53.918.253
DIVERSOS	12.108	803	12.911
TOTAIS	1.320.333.802	8.329.394.425	9.649.728.227

OBS.: Tributação efetivada sobre os valores faturados na saída dos produtos.

(*) Inclusive bens de informática.

Fonte: CGPRO/SAP

SETOR INDUSTRIAIS
MOVIMENTAÇÃO DO ICMS DO POLO INDUSTRIAL DE MANAUS - 2021

(Valores Nominais em R\$ 1,00)

SUBSETORES	ICMS Recolhido	ICMS Restituído	ICMS Devido
Eletr eletrônico(*)	331.243.821	7.457.222.378	7.788.466.199
Relojoeiro	2.256.420	104.048.211	106.304.631
Duas rodas	233.846.549	707.611.801	941.458.350
Termoplástico	122.542.560	972.612.643	1.095.155.203
Bebidas	26.352.787	36.341.317	62.694.104
Metalúrgico	182.939.142	591.761.602	774.700.744
Mecânico	140.460.570	338.910.551	479.371.121
Madeireiro	50.150	133.056	183.206
Papel e papelão	4.718.329	26.319.916	31.038.245
Couros e similares	332.190	2.281.032	2.613.222
Químico	161.574.381	1.558.740.430	1.720.314.811
Material de limpeza e velas	237	1.091.052	1.091.289
Vestuário e calçados	395.738	771.330	1.167.068
Produtos Alimentícios	6.518.616	63.112.690	69.631.306
Editorial e gráfico	3.771.020	4.943.369	8.714.389
Têxtil	7.995	4.373.445	4.381.440
Mineral não metálico	3.591.882	13.769.492	17.361.374
Mobiliário	2.759.728	3.381.038	6.140.766
Beneficiamento de borracha	213.957	807.947	1.021.904
Ótico	5.244.783	51.804.564	57.049.347
Brinquedos	64.939	287.859.048	287.923.987
Isqueiros, canetas e barbeadores descartáveis	123.261.122	41.933.149	165.194.271
Naval	509.630	3.293.322	3.802.952
DIVERSOS	971.826	8.987.481	9.959.307
TOTAIS	1.353.628.372	12.282.110.864	13.635.739.236

OBS.: Tributação efetivada sobre os valores faturados na saída dos produtos.

(*) Inclusive bens de informática.

Fonte: CGPRO/SAP

SETOR INDUSTRIAIS
MOVIMENTAÇÃO DO ICMS DO POLO INDUSTRIAL DE MANAUS - 2022

(Valores Nominais em R\$ 1,00)

SUBSETORES	ICMS Recolhido	ICMS Restituído	ICMS Devido
Eletr eletrônico(*)	337.566.382	6.146.721.280	6.484.287.662
Relojoeiro	3.119.807	137.984.499	141.104.306
Duas rodas	346.005.842	879.676.773	1.225.682.615
Termoplástico	144.212.995	1.031.231.322	1.175.444.317
Bebidas	34.298.584	47.482.394	81.780.978
Metalúrgico	184.419.267	620.792.841	805.212.108
Mecânico	185.055.886	1.255.841.157	1.440.897.043
Madeireiro	95.289	36.338	131.627
Papel e papelão	5.724.949	27.438.688	33.163.637
Couros e similares	0	1.910.431	1.910.431
Químico	181.523.586	1.590.181.918	1.771.705.504
Material de limpeza e velas	585	1.256.099	1.256.684
Vestuário e calçados	786.437	1.564.025	2.350.462
Produtos Alimentícios	7.373.503	69.535.116	76.908.619
Editorial e gráfico	1.400.532	7.492.703	8.893.235
Têxtil	15.220	4.595.447	4.610.667
Mineral não metálico	15.552.925	16.371.239	31.924.164
Mobiliário	4.572.198	7.129.113	11.701.311
Beneficiamento de borracha	179.039	1.519.076	1.698.115
Ótico	8.480.694	77.219.530	85.700.224
Brinquedos	868.157	318.341.537	319.209.694
Isqueiros, canetas e barbeadores descartáveis	114.544.802	36.112.862	150.657.664
Naval	517.997	3.714.016	4.232.013
DIVERSOS	1.970.821	17.557.259	19.528.080
TOTAIS	1.578.285.497	12.301.705.663	13.879.991.160

OBS.: Tributação efetivada sobre os valores faturados na saída dos produtos.

(*) Inclusive bens de informática.

Fonte: CGPRO/SAP

SETOR INDUSTRIAIS
MOVIMENTAÇÃO DO ICMS DO POLO INDUSTRIAL DE MANAUS - 2023

(Valores Nominais em R\$ 1,00)

SUBSETORES	ICMS Recolhido	ICMS Restituído	ICMS Devido
Eletroeletrônico(*)	300.206.071	5.903.090.075	6.203.296.146
Relojoeiro	376.047	139.405.625	139.781.672
Duas rodas	459.010.677	1.120.902.950	1.579.913.627
Termoplástico	153.807.987	999.481.571	1.153.289.558
Bebidas	45.131.136	58.872.241	104.003.377
Metalúrgico	271.765.836	682.544.149	954.309.985
Mecânico	278.286.317	2.548.246.529	2.826.532.846
Madeireiro	499.586	0	499.586
Papel e papelão	6.334.649	28.720.359	35.055.008
Couros e similares	27.967	2.362.335	2.390.302
Químico	172.292.693	1.492.303.781	1.664.596.474
Material de limpeza e velas	0	1.354.301	1.354.301
Vestuário e calçados	998.203	2.155.721	3.153.924
Produtos Alimentícios	8.668.606	56.096.658	64.765.264
Editorial e gráfico	1.464.561	6.529.283	7.993.844
Têxtil	12.595	4.207.662	4.220.257
Mineral não metálico	20.121.162	12.932.439	33.053.601
Mobiliário	5.144.550	7.733.896	12.878.446
Beneficiamento de borracha	333.488	2.759.756	3.093.244
Ótico	6.998.420	64.780.814	71.779.234
Brinquedos	860.859	64.344.759	65.205.618
Isqueiros, canetas e barbeadores descartáveis	64.289.663	49.959.246	114.248.909
Naval	534.289	2.824.529	3.358.818
DIVERSOS	1.623.816	13.080.142	14.703.958
TOTAIS	1.798.789.178	13.264.688.821	15.063.477.999

OBS.: Tributação efetivada sobre os valores faturados na saída dos produtos.

(*) Inclusive bens de informática.

Fonte: CGPRO/SAP

SETOR INDUSTRIAIS
MOVIMENTAÇÃO DO ICMS DO POLO INDUSTRIAL DE MANAUS - 2024()**

(Valores Nominais em R\$ 1,00)

SUBSETORES	ICMS Recolhido	ICMS Restituído	ICMS Devido
Eletroeletrônico(*)	345.121.851	6.149.636.923	6.494.758.774
Relojoeiro	16.623.538	139.324.173	155.947.711
Duas rodas	543.394.718	1.194.436.278	1.737.830.996
Termoplástico	158.073.978	1.122.434.750	1.280.508.728
Bebidas	180.406.693	70.648.651	251.055.344
Metalúrgico	135.113.456	694.692.033	829.805.489
Mecânico	377.225.083	3.316.520.833	3.693.745.916
Madeireiro	591.422	5.680	597.102
Papel e papelão	5.337.541	24.801.555	30.139.096
Couros e similares	81.044	0	81.044
Químico	190.850.993	1.550.164.657	1.741.015.650
Material de limpeza e velas	14.550	2.011.995	2.026.545
Vestuário e calçados	430.993	844.446	1.275.439
Produtos Alimentícios	4.605.553	12.754.634	17.360.187
Editorial e gráfico	1.848.919	8.715.589	10.564.508
Têxtil	9.824	5.980.363	5.990.187
Mineral não metálico	30.131.018	11.523.458	41.654.476
Mobiliário	3.233.566	6.722.582	9.956.148
Beneficiamento de borracha	287.488	2.616.589	2.904.077
Ótico	8.060.426	74.610.295	82.670.721
Brinquedos	0	172.802	172.802
Isqueiros, canetas e barbeadores descartáveis	61.907.845	59.712.610	121.620.455
Naval	447.397	6.338.424	6.785.821
DIVERSOS	1.942.845	15.905.031	17.847.876
TOTAIS	2.065.740.741	14.470.574.351	16.536.315.092

OBS.: Tributação efetivada sobre os valores faturados na saída dos produtos.

(*) Inclusive bens de informática.

(**) Dados parciais.

Fonte: CGPRO/SAP

SETOR INDUSTRIAIS
MOVIMENTAÇÃO DO ICMS DO POLO INDUSTRIAL DE MANAUS - 2019

(Valores em US\$ 1,00)

SUBSETORES	ICMS Recolhido	ICMS Restituído	ICMS Devido
Eletroeletrônico(*)	66.975.480	1.297.191.859	1.364.167.340
Relojoeiro	8.336.338	9.441.910	17.778.248
Duas rodas	58.602.475	140.876.235	199.478.711
Termoplástico	11.995.056	100.201.489	112.196.546
Bebidas	5.836.808	7.608.255	13.445.063
Metalúrgico	27.502.735	95.841.936	123.344.671
Mecânico	44.265.557	43.262.431	87.527.988
Madeireiro	464	2.234	2.699
Papel e papelão	1.133.576	4.114.959	5.248.534
Couros e similares	667	6.178	6.845
Químico	38.463.869	306.362.131	344.826.000
Material de limpeza e velas	0	0	0
Vestuário e calçados	85.609	165.155	250.764
Produtos Alimentícios	678.240	5.368.428	6.046.668
Editorial e gráfico	221.487	930.123	1.151.610
Têxtil	84	1.060.846	1.060.930
Mineral não metálico	756.181	1.976.050	2.732.231
Mobiliário	586.062	670.251	1.256.312
Beneficiamento de borracha	71.729	5.820.577	5.892.306
Ótico	1.290.036	11.812.777	13.102.813
Brinquedos	2.305.388	16.868.639	19.174.027
Isqueiros, canetas e barbeadores descartáveis	39.747.777	18.960.704	58.708.481
Naval	66.042	631.146	697.188
DIVERSOS	46.187	44.207	90.395
TOTAIS	308.967.847	2.069.218.520	2.378.186.370

OBS.: Tributação efetivada sobre os valores faturados na saída dos produtos.

(*) Inclusive bens de informática.

Fonte: CGPRO/SAP

SETOR INDUSTRIAIS
MOVIMENTAÇÃO DO ICMS DO POLO INDUSTRIAL DE MANAUS - 2020

(Valores em US\$ 1,00)

SUBSETORES	ICMS Recolhido	ICMS Restituído	ICMS Devido
Eletroeletrônico(*)	58.005.792	883.079.807	941.085.599
Relojoeiro	5.836.072	7.122.250	12.958.321
Duas rodas	30.905.125	95.119.992	126.025.117
Termoplástico	13.486.164	103.167.803	116.653.967
Bebidas	4.988.502	6.354.039	11.342.541
Metalúrgico	25.630.169	94.448.167	120.078.336
Mecânico	51.635.721	90.814.724	142.450.445
Madeireiro	26.829	3.955	30.784
Papel e papelão	959.464	3.496.893	4.456.357
Couros e similares	54.356	144.870	199.226
Químico	28.993.279	232.135.610	261.128.889
Material de limpeza e velas	45	9.287	9.332
Vestuário e calçados	97.461	177.902	275.362
Produtos Alimentícios	978.705	10.085.139	11.063.845
Editorial e gráfico	192.360	681.383	873.743
Têxtil	3.178	780.178	783.356
Mineral não metálico	362.125	1.267.824	1.629.950
Mobiliário	644.875	834.774	1.479.649
Beneficiamento de borracha	17.904	3.200.435	3.218.339
Ótico	975.316	8.896.388	9.871.704
Brinquedos	141.543	22.168.529	22.310.072
Isqueiros, canetas e barbeadores descartáveis	25.891.421	9.213.908	35.105.329
Naval	113.993	9.812.388	9.926.381
DIVERSOS	2.568	139	2.707
TOTAIS	249.942.967	1.583.016.384	1.832.959.351

OBS.: Tributação efetivada sobre os valores faturados na saída dos produtos.

(*) Inclusive bens de informática.

Fonte: CGPRO/SAP

SETOR INDUSTRIAIS
MOVIMENTAÇÃO DO ICMS DO POLO INDUSTRIAL DE MANAUS - 2021

(Valores em US\$ 1,00)

SUBSETORES	ICMS Recolhido	ICMS Restituído	ICMS Devido
Eletroeletrônico(*)	61.748.256	1.392.219.465	1.453.967.721
Relojoeiro	405.982	19.167.455	19.573.437
Duas rodas	43.405.202	131.422.596	174.827.798
Termoplástico	22.748.758	180.647.920	203.396.678
Bebidas	4.896.290	6.751.539	11.647.830
Metalúrgico	33.990.627	109.575.870	143.566.497
Mecânico	25.931.014	62.772.736	88.703.750
Madeireiro	9.368	24.973	34.340
Papel e papelão	866.420	4.885.797	5.752.218
Couros e similares	62.596	438.091	500.687
Químico	29.983.571	290.273.621	320.257.192
Material de limpeza e velas	42	201.500	201.543
Vestuário e calçados	73.294	142.253	215.547
Produtos Alimentícios	1.209.803	11.766.789	12.976.592
Editorial e gráfico	724.590	912.788	1.637.378
Têxtil	1.513	811.472	812.985
Mineral não metálico	666.138	2.564.734	3.230.872
Mobiliário	512.615	630.153	1.142.768
Beneficiamento de borracha	40.242	148.670	188.912
Ótico	970.077	9.628.442	10.598.518
Brinquedos	12.184	53.274.886	53.287.070
Isqueiros, canetas e barbeadores descartáveis	22.722.369	7.709.106	30.431.475
Naval	95.478	608.532	704.010
DIVERSOS	181.023	1.674.117	1.855.140
TOTAIS	251.257.452	2.288.253.505	2.539.510.958

OBS.: Tributação efetivada sobre os valores faturados na saída dos produtos.

(*) Inclusive bens de informática.

Fonte: CGPRO/SAP

SETOR INDUSTRIAIS
MOVIMENTAÇÃO DO ICMS DO POLO INDUSTRIAL DE MANAUS - 2022

(Valores em US\$ 1,00)

SUBSETORES	ICMS Recolhido	ICMS Restituído	ICMS Devido
Eletroeletrônico(*)	65.362.163	1.200.094.168	1.265.456.331
Relojoeiro	599.681	27.010.543	27.610.224
Duas rodas	67.916.412	171.764.429	239.680.840
Termoplástico	28.164.081	201.388.921	229.553.002
Bebidas	6.666.907	9.223.701	15.890.607
Metalúrgico	36.096.036	121.186.659	157.282.695
Mecânico	35.715.811	238.597.507	274.313.318
Madeireiro	18.407	7.345	25.752
Papel e papelão	1.121.925	5.350.985	6.472.910
Couros e similares	0	367.771	367.771
Químico	35.448.889	310.466.408	345.915.297
Material de limpeza e velas	118	243.865	243.984
Vestuário e calçados	153.604	310.058	463.662
Produtos Alimentícios	1.442.233	13.616.147	15.058.380
Editorial e gráfico	273.794	1.470.668	1.744.462
Têxtil	2.983	891.944	894.927
Mineral não metálico	2.976.534	3.202.905	6.179.439
Mobiliário	888.407	1.386.548	2.274.955
Beneficiamento de borracha	34.739	292.508	327.247
Ótico	1.643.566	14.968.912	16.612.478
Brinquedos	166.128	62.026.076	62.192.203
Isqueiros, canetas e barbeadores descartáveis	22.451.482	7.108.723	29.560.205
Naval	100.821	720.111	820.932
DIVERSOS	385.462	3.438.059	3.823.521
TOTAIS	307.630.183	2.395.134.961	2.702.765.142

OBS.: Tributação efetivada sobre os valores faturados na saída dos produtos.

(*) Inclusive bens de informática.

Fonte: CGPRO/SAP

SETOR INDUSTRIAIS
MOVIMENTAÇÃO DO ICMS DO POLO INDUSTRIAL DE MANAUS - 2023

(Valores em US\$ 1,00)

SUBSETORES	ICMS Recolhido	ICMS Restituído	ICMS Devido
Eletr eletrônico(*)	60.030.846	1.183.122.733	1.243.153.579
Relojoeiro	76.765	27.985.705	28.062.471
Duas rodas	92.169.059	224.745.884	316.914.943
Termoplástico	30.862.305	200.702.740	231.565.045
Bebidas	9.100.305	11.869.236	20.969.542
Metalúrgico	54.693.323	137.082.261	191.775.584
Mecânico	55.946.174	512.149.383	568.095.556
Madeireiro	102.385	0	102.385
Papel e papelão	1.273.136	5.766.664	7.039.800
Couros e similares	5.556	470.649	476.205
Químico	34.555.938	298.803.465	333.359.403
Material de limpeza e velas	0	270.876	270.876
Vestuário e calçados	200.218	433.728	633.946
Produtos Alimentícios	1.739.774	11.231.277	12.971.051
Editorial e gráfico	294.028	1.310.498	1.604.526
Têxtil	2.534	846.332	848.866
Mineral não metálico	4.052.452	2.592.681	6.645.132
Mobiliário	1.030.939	1.551.972	2.582.911
Beneficiamento de borracha	66.958	554.489	621.447
Ótico	1.407.396	13.027.549	14.434.945
Brinquedos	170.785	12.552.390	12.723.176
Isqueiros, canetas e barbeadores descartáveis	13.035.885	10.069.383	23.105.268
Naval	107.802	569.594	677.396
DIVERSOS	324.496	2.610.612	2.935.108
TOTAIS	361.249.059	2.660.320.101	3.021.569.161

OBS.: Tributação efetivada sobre os valores faturados na saída dos produtos.

(*) Inclusive bens de informática.

Fonte: CGPRO/SAP

SETOR INDUSTRIAIS
MOVIMENTAÇÃO DO ICMS DO POLO INDUSTRIAL DE MANAUS - 2024()**

(Valores em US\$ 1,00)

SUBSETORES	ICMS Recolhido	ICMS Restituído	ICMS Devido
Eletroeletrônico(*)	63.897.537	1.140.458.667	1.204.356.204
Relojoeiro	3.010.480	25.620.816	28.631.296
Duas rodas	101.019.151	219.892.508	320.911.659
Termoplástico	29.235.856	208.669.411	237.905.266
Bebidas	32.952.828	13.056.835	46.009.664
Metalúrgico	25.683.795	128.594.217	154.278.012
Mecânico	70.082.240	615.640.855	685.723.095
Madeireiro	114.962	1.003	115.965
Papel e papelão	970.784	4.544.257	5.515.042
Couros e similares	14.335	0	14.335
Químico	35.494.110	287.125.540	322.619.650
Material de limpeza e velas	2.404	365.738	368.141
Vestuário e calçados	80.021	159.104	239.125
Produtos Alimentícios	846.155	2.364.219	3.210.374
Editorial e gráfico	342.389	1.619.410	1.961.799
Têxtil	1.842	1.111.525	1.113.366
Mineral não metálico	5.525.411	2.125.855	7.651.266
Mobiliário	603.021	1.244.087	1.847.108
Beneficiamento de borracha	54.737	498.076	552.813
Ótico	1.497.040	13.857.164	15.354.205
Brinquedos	0	31.125	31.125
Isqueiros, canetas e barbeadores descartáveis	11.431.364	10.993.673	22.425.037
Naval	82.472	1.208.775	1.291.248
DIVERSOS	357.754	2.916.827	3.274.581
TOTAIS	383.300.688	2.682.099.687	3.065.400.376

OBS.: Tributação efetivada sobre os valores faturados na saída dos produtos.

(*) Inclusive bens de informática.

(**) Dados parciais.

Fonte: CGPRO/SAP