

# FLUXOGRAMA SIMPLIFICADO DE CONVÊNIOS

**CGGI 2018**

# FLUXOGRAMA SIMPLIFICADO DE CONVÊNIOS

## PLANEJAMENTO

I - SELEÇÃO DAS PROPOSTAS

II – CELEBRAÇÃO

III- LIBERAÇÃO DE RECURSOS

IV – PRESTAÇÃO DE CONTAS

# PLANEJAMENTO

**início**

## **CGGI**

-Observa as diretrizes do exercício, com base no PPA vigente, para as transferências voluntárias.  
-Divulga internamente atualizações, referentes às **transferências voluntárias**, na LDO vigente ;  
E a fração percentual de participação do interessado na forma de contrapartida .. Ex. percentual, critérios....e outros, ouvida a área técnica da DPLAN.

## **DIRETORIA COLEGIADA - DC**

Aprova os percentuais estabelecidos

## **ÀREA TÉCNICA**

Observa as diretrizes, **divulgadas** pela CGGI e aprovadas pela DC, da LDO do exercício para as transferências voluntárias.  
observa também as diretrizes do exercício, com base no PPA vigente, para as transferências voluntárias

## **FINANCEIRO**

Analisa e divulga internamente o orçamento disponível no momento(1/12 avos (UM DOZE AVOS) ou o que foi aprovado pelo Presidente)

**ASCOM** Disponibiliza o orçamento aprovado na LOA no site da Sudene e critérios definidos para orientar a destinação dos recursos aprovado

## **ASCOM**

Divulga os Programas no sítio da SUDENE para conhecimento geral dos interessados



## **ÀREA TÉCNICA**

disponibiliza os programas no Siconv, com orientações e modelos atualizados para submissão de propostas. Diretor envia

## **DIRETORIA COLEGIADA**

aprecia e delibera sobre a abertura dos programas no SICONV

## **ÀREA TÉCNICA**

elabora as notas técnicas com propostas de programas e montantes para distribuição do orçamento e envia para análise e deliberação pela DC para abertura dos programas no SICONV

# I Seleção das Propostas

**INTERESSADO/PROPONENTE**  
Inclui no Siconv a Proposta

Análise preliminar da proposta, verifica atendimento de objeto, público alvo, coerência com a linha da ação. Caso a proposta esteja dentro do escopo do projeto e aprovada pela DC – abre-se um processo. Caso não, a proposta é rejeitada.

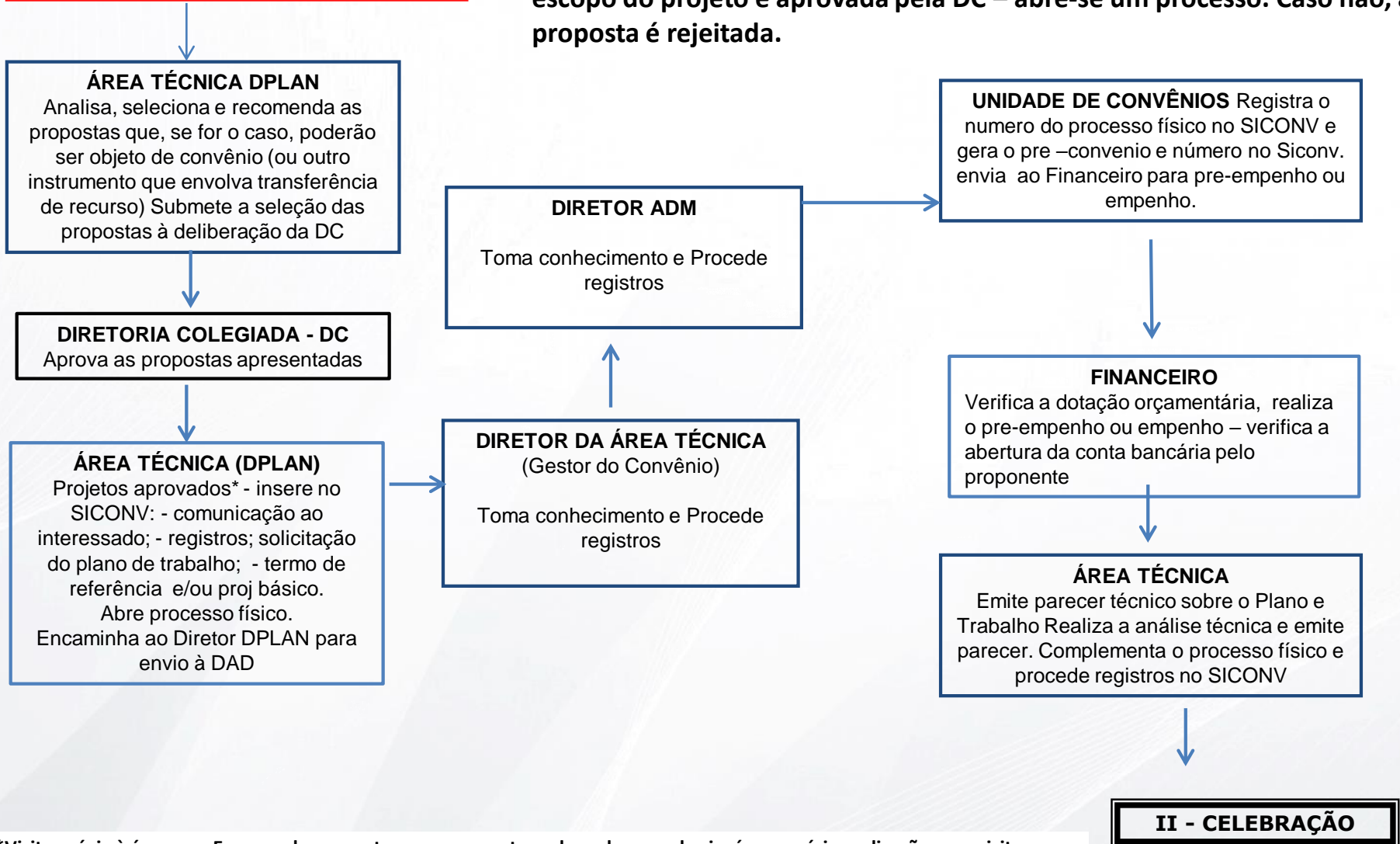

\*Visita prévia à área do projeto

Em caso de propostas que apresentem obras de engenharia, é necessária realização uma visita técnica prévia com o objetivo de avaliar, no nível preliminar a solução proposta às condições locais.



## II – CELEBRAÇÃO

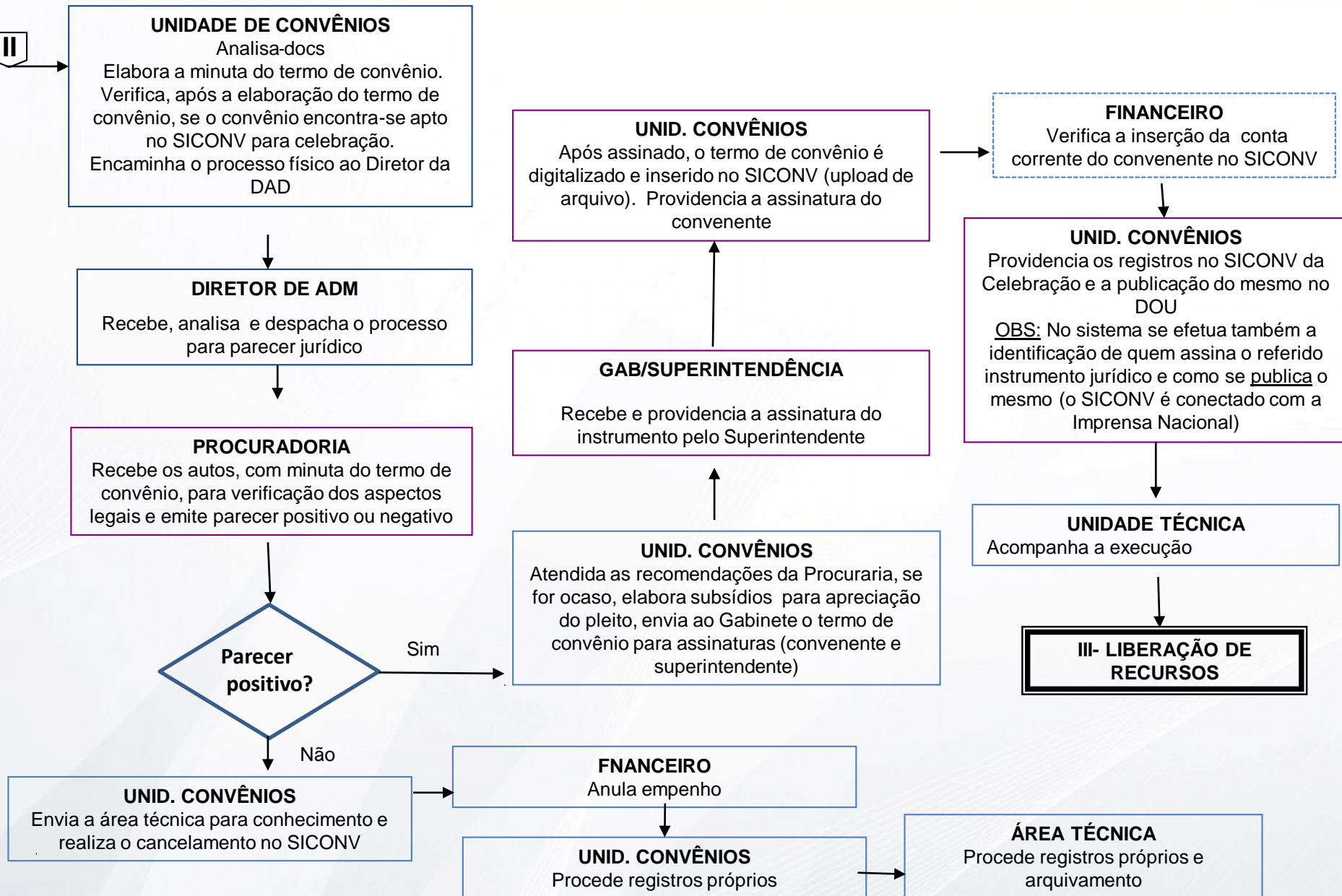

# III - LIBERAÇÃO DE RECURSOS

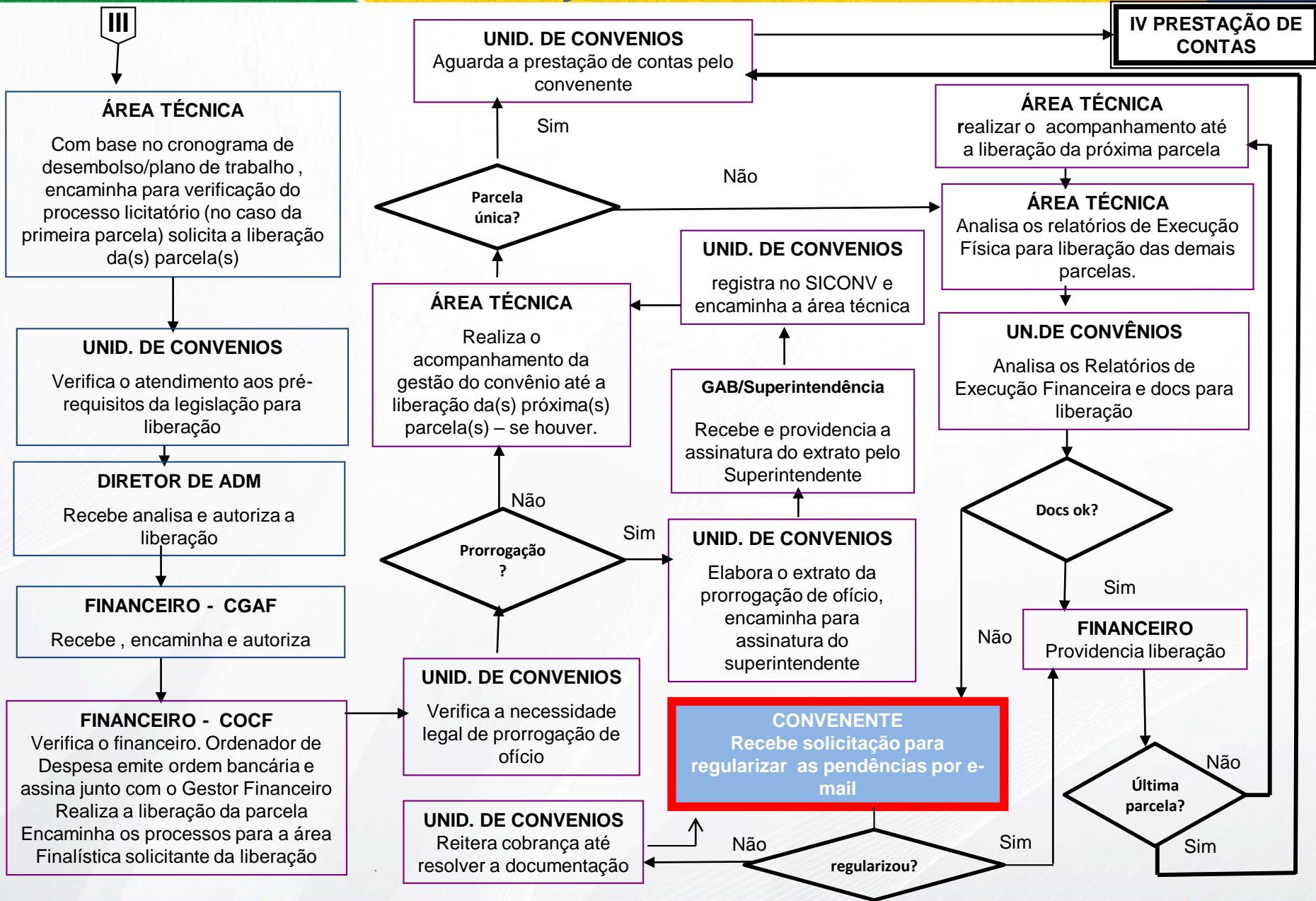

# IV - PRESTAÇÃO DE CONTAS

