

ADMINISTRADORES

**Ministério do Desenvolvimento Regional
Conselho Deliberativo – CONDEL/SUDECO
Banco do Brasil S.A.**

FCO

Fundo Constitucional de Financiamento do Centro-Oeste

**Informações Gerenciais
Dezembro de 2020**

ÍNDICE

Página

PARTE I – Números de 2020

Recursos	4
Transferências do Tesouro Nacional	4
Programação Orçamentária	5
Distribuição dos Recursos Ingressados.....	5
Encargos financeiros operações não rurais:.....	6
Encargos financeiros operações rurais:.....	6
Execução Orçamentária	8
Movimentação de Recursos.....	8
Repasse de Recursos a Outras IF	9
Contratações com Empreendedores Individuais e Mini, Micro, Pequeno e Pequenos-médios Tomadores.....	9
Contratações	10
Programação Anual 2020	10
Por Programa e Unidade Federativa	11
Por Porte e Unidade Federativa	12
Por Grupo/Porte e Unidade Federativa	13
Programa e Porte	14
UF Mês a Mês	15
Programa Mês a Mês – Empresarial	16
Programa Mês a Mês – Rural	16
UF Mês a Mês – Empresarial	17
UF Mês a Mês – Rural.....	17
Comparativo Mês a Mês.....	18
Por Tipologia.....	18
Por Município.....	19
Indicadores	20
Indicadores por UF.....	21
Saldos de Financiamentos	22
Por Programa e Unidade Federativa	22
Por Porte e Programa, Porte UF	23
Por Risco de Crédito.....	24
Por Instituição Operadora de Repasse e Programa	24
Saldos de Financiamentos - Inadimplência	25
Por Risco, UF e Programa.	25
Por UF	26
Geração ou Manutenção de Empregos	27
Empregos Gerados ou Mantidos.....	27

PARTE II – Números de 1989 a 2020

Recursos	29
Transferências do Tesouro Nacional - 1989 a 2020	29
Contratações	30
Por Programa e Unidade Federativa – 1989 a 2020.....	30
Contratações	31
Programa e Porte - 1989 a 2020	31
Contratações	31
Por Porte e Unidade Federativa - 1989 a 2020	31
Geração ou Manutenção de Empregos	32
Empregos Gerados ou Mantidos - 1989 a 2020	32

PARTE I

Números de 2020

Recursos

Transferências do Tesouro Nacional

(R\$ mil)

MÊS	Previsto (1)	Realizado		
	Valor Nominal	Valor Nominal	Valor Atualizado (2)	(%)
Janeiro	236.805	236.805	236.805	100,0
Fevereiro	343.892	343.892	343.892	100,0
Março	201.083	201.083	201.083	100,0
Abril	197.106	197.106	197.106	100,0
Maiο	207.121	207.121	207.121	100,0
Junho	167.639	167.639	167.639	100,0
Julho	171.917	171.917	171.917	100,0
Agosto	183.575	183.575	183.575	100,0
Setembro	127.885	147.871	147.871	115,6
Outubro	235.308	198.975	198.975	84,6
Novembro	217.405	263.727	263.727	121,3
Dezembro	267.937	276.410	276.410	103,2
TOTAL	2.557.675	2.596.125	2.596.125	101,5

(1) Projeção da STN para o exercício de 2020

(2) Valores atualizados pela TR, posição em 31/12/2020

Programação Orçamentária

Distribuição dos Recursos Ingressados

(R\$ mil)

PROGRAMAS	DF		GO		MS		MT		Região	
	Valor	%	Valor	%	Valor	%	Valor	%	Valor	%
Recursos Distribuídos (1)	259.612	10,0	856.721	33,0	623.070	24,0	856.721	33,0	2.596.125	100,0
FCO Empresarial (2)	129.806	5,0	376.957	14,5	249.228	9,6	282.718	10,9	1.038.709	40
FCO Rural (3)	129.806	5,0	479.764	18,5	373.842	14,4	582.570	22,4	1.565.982	60

Notas:

(1) a previsão de aplicação de recursos por UF deverá ser reprogramada até 30 de setembro de 2020, levando em consideração as contratações realizadas em cada UF até 31 de agosto de 2020, bem como as operações em fase final de contratação nesta data;

(2) os recursos previstos para os setores empresarial e rural poderão ser remanejados no âmbito da Unidade Federativa, de acordo com a demanda que efetivamente se verificar, dando-se ciência à Secretaria-Executiva do Condel/Sudeco;

(3) os recursos previstos para o Distrito Federal serão aplicados na Região Integrada de Desenvolvimento do Distrito Federal e Entorno – RIDE-DF (exceto nos municípios localizados no Estado de Minas Gerais); e

(4) as instituições financeiras que atuam com recursos do FCO aplicarão nos municípios do Nordeste e do Oeste Goiano (exceto nos municípios da RIDE-DF, que acessarão os recursos do Distrito Federal), no mínimo, 12% dos recursos previstos no exercício para o Estado de Goiás.

Observações:

I. os recursos não aplicados serão remanejados até 30 de setembro de 2020, levando em consideração as contratações realizadas até 31 de agosto de 2020, para os demais municípios do Estado, de acordo com a demanda que efetivamente se verificar, dando-se ciência à Secretaria-Executiva do Condel/Sudeco;

II. de acordo com o parágrafo único do art. 2º da Lei Complementar n.º 97, de 10.12.2012, que regulamenta o art. 144-A da Constituição do Estado de Goiás e dá outras providências, o Nordeste Goiano compreende os Municípios de Alto Paraíso de Goiás, Alvorada do Norte, Buritinópolis, Campos Belos, Cavalcante, Colinas do Sul, Damianópolis, Divinópolis de Goiás, Flores de Goiás, Guarani de Goiás, Iaciara, Mambaí, Monte Alegre de Goiás, Nova Roma, Posse, São Domingos, São João D'Aliação, Simolândia, Sítio D'Abadia e Teresina de Goiás; e

III. compõem o Oeste Goiano os municípios de Adelândia, Americano do Brasil, Amarinópolis, Anicuns, Aragarças, Arenópolis, Aurilândia, Avelinópolis, Baliza, Bom Jardim de Goiás, Britânia, Buriti de Goiás, Cachoeira de Goiás, Caiapônia, Campestre de Goiás, Córrego do Ouro, Diorama, Doverlândia, Fazenda Nova, Firminópolis, Iporá, Israelândia, Itapirapuã, Ivollândia, Jandaia, Jaupaci, Jussara, Moiporá, Montes Claros de Goiás, Mossâmedes, Nazário, Novo Brasil, Palestina de Goiás, Palmeiras de Goiás, Palminópolis, Paraúna, Piranhas, Sanclerlândia, Santa Bárbara de Goiás, Santa Fé de Goiás, São João da Paraúna, São Luís de Montes Belos e Turvânia.

Encargos financeiros operações não rurais:

Para as operações destinadas a atender aos setores produtivos, industrial, comercial e de serviços nos municípios com estado de calamidade pública reconhecido pelo Poder Executivo em decorrência da emergência de saúde pública relacionada à Covid-19, amparadas pela Resolução CMN nº 4.798, de 06.04.2020, os encargos financeiros são de 2,5% a.a. Nos demais casos Os encargos financeiros incidentes sobre os financiamentos de operações de crédito **não rural**, serão apurados mensalmente, pro rata die, considerando os componentes descritos no Art. 1º-A, da Lei nº 10.177, observado:

- a) a Resolução nº 4.622, de 02.01.2018, alterada pela Resolução nº 4.672, de 26.06.2018, do Conselho Monetário Nacional (CMN), dispõe sobre a forma de apuração dos encargos financeiros incidentes sobre os financiamentos de operações de crédito não rural com recursos do FCO;
- b) Conforme Circular Bacen nº 3.874, de 03.01.2018, o Banco Central do Brasil (Bacen) divulgará no último dia útil do mês anterior ao de sua vigência, o componente prefixado da Taxa de Juros dos Fundos Constitucionais (TFC);
- c) para o financiamento de empreendimento desenvolvido em mais de um município, será aplicado o Fator de Localização (FL) correspondente ao município em que estiver localizada a parte do empreendimento que receberá o maior volume de recursos, observada a Tipologia definida pelo Ministério do Desenvolvimento Regional (Anexo II da Programação do FCO para 2020);
- d) de acordo com a Resolução Condul/Sudeco nº 93, de 16.09.2019, para utilização do Fator de localização (FL) foram considerados prioritários os municípios que de acordo com a Portaria MI nº 34, 18.01.2018, foram avaliados como de baixa renda, com baixo, médio e alto dinamismo, e de média renda com baixo e médio dinamismo (FL=0,9).

Taxa de Juros crédito não rural – Resolução nº 4.672/2018 do Conselho Monetário Nacional:



- **Componente pós-fixado da TFC** = corresponde ao Fator de Atualização Monetária (FAM), de que trata o inciso I do art. 1º-A da Lei nº 10.177, de 2001, apurado conforme metodologia definida no art. 2º da Resolução CMN 4.622/2018.
- **Componente prefixado da TFC** = (BA*CDR*FP*FL*Juros Prefixados da TLP). Para o mês de **Dezembro/2020**, os componentes prefixados da TFC, foram divulgadas pelo Bacen por meio do **Comunicado nº 36.455, 30.11.2020**.

Encargos financeiros operações rurais:

Os encargos financeiros e o bônus de adimplência incidente sobre os financiamentos de operações de crédito rural serão definidos pelo Conselho Monetário Nacional, por meio de proposta do Ministério do Desenvolvimento Regional, observadas as orientações da PNDR e de acordo com os respectivos planos regionais de desenvolvimento.

- a) a Resolução CMN nº 4.673, de 26.06.2018 dispõe sobre a metodologia para definição das taxas de juros aplicáveis às operações de crédito rural realizadas com recursos dos Fundos Constitucionais de Financiamento, denominadas Taxas de Juros Rurais dos Fundos Constitucionais de Financiamento (TRFC).
- b) os encargos financeiros e bônus de adimplência, para operações contratadas no período de 1º de julho de 2020 a 30 de junho de 2021, foram definidos pela Resolução CMN nº 4.832, de 25.06.2020;
- c) as operações de crédito rural ao amparo do Programa Nacional de Fortalecimento da Agricultura Familiar (Pronaf), realizadas com recursos do FCO, será operacionalizado de acordo com as normas disciplinadas no Manual de Crédito Rural – MCR 10, estabelecidas por Resoluções do Conselho Monetário Nacional – CMN e demais normativos do Banco Central do Brasil.

Taxa de Juros crédito rural – Resolução nº 4.832/2020 do Conselho Monetário Nacional:**Custeio Agropecuário**

Encargos prefixados		
Porte	Taxa Integral	Taxa com Bônus de Adimplência
mini, pequeno e pequeno-médio produtor	4,98% a.a.	4,81% a.a.
médio produtor	5,38% a.a.	5,16% a.a.
grande produtor	5,78% a.a.	5,49% a.a.

Investimento Agropecuário

- FCO Verde e Propostas para inovação tecnológica ou armazenagem (ampliação, modernização, reforma e construção de armazéns):

Encargos prefixados	
Taxa Integral	Taxa com Bônus de Adimplência
4,38% a.a.	4,30% a.a.

- Demais propostas:

Porte	Encargos prefixados	
	Taxa Integral	Taxa com Bônus de Adimplência
mini, pequeno e pequeno-médio produtor	4,87% a.a.	4,72% a.a.
médio produtor	5,23% a.a.	5,03% a.a.
grande produtor	5,59% a.a.	5,33% a.a.

Execução Orçamentária

Movimentação de Recursos

Posição em Dezembro 2020

Em R\$

	acumulado	a partir set/2020			
1. FONTE DE RECURSOS	10.141.952.487	3.958.406.689			
1.1 Disponibilidade Financeira - Posição de 31.12.2019/31.08.2020	408.596.734	470.426.658			
1.2 Retorno de Financiamentos	6.725.198.372	2.469.435.323			
1.3 Repasse de Recursos da STN	2.596.124.503	886.983.914			
1.4 Remuneração das Disponibilidades do Fundo	17.643.893	3.619.039			
1.5 Retorno ao Fundo de Valores Relativo aos Riscos Assumidos pelo Banco	394.388.985	127.941.755			
1.6 Outras Modalidades de Ingressos de Recursos		0			
2. SAÍDAS DE RECURSOS	2.158.588.994	743.309.648			
2.1 Pagamento de Taxa de Administração	0	0			
2.2 Pagamento de Auditoria Independente	148.599	47.999			
2.3 Ressarcimento de Bônus de Adimplência	162.900.308	57.271.929			
2.4 Pagamento de Del Credere	1.990.104.181	683.707.406			
2.5 Pagamento de Remuneração das Operações do Pronaf	4.717.315	1.563.722			
2.6 Outras Saídas de Recursos	718.592	718.592			
3. TOTAL DISPONÍVEL PARA APLICAÇÃO	7.983.363.492	3.215.097.041			
Posição acumulada após reprogramação					
	DF	GO	MS	MT	Total
4. RECURSOS DISTRIBUÍDOS ATÉ AGO/2020	437.690.010	1.644.829.917	1.117.812.673	1.567.933.851	4.768.266.451
4.1 FCO Rural	264.935.969	1.070.005.728	769.775.114	1.124.308.760	3.229.025.571
4.2 FCO Empresarial	172.754.041	574.824.189	348.037.559	443.625.091	1.539.240.880
5. RECURSOS DISTRIBUÍDOS A PARTIR DE SET/2020	321.509.704	1.060.982.024	771.623.290	1.060.982.024	3.215.097.041
5.1 FCO Rural	160.754.852	594.149.933	462.973.974	716.162.866	1.934.041.625
5.2 FCO Empresarial	160.754.852	466.832.090	308.649.316	344.819.158	1.281.055.416
6. RECURSOS DISTRIBUÍDOS ACUMULADOS (4+5)	759.199.714	2.705.811.941	1.889.435.963	2.628.915.874	7.983.363.492
6.1 FCO Rural	425.690.821	1.664.155.661	1.232.749.088	1.840.471.626	5.163.067.196
6.2 FCO Empresarial	333.508.893	1.041.656.280	656.686.875	788.444.248	2.820.296.296
7. RECURSOS UTILIZADOS (DESEMBOLSOS TOTAIS)	762.943.389	2.553.279.010	1.889.397.960	2.567.523.323	7.773.143.681
7.1 FCO Rural	496.310.361	1.653.351.479	1.309.326.599	1.931.714.147	5.390.702.587
7.2 FCO Empresarial	266.633.028	899.927.531	580.071.361	635.809.175	2.382.441.095
8. RECURSOS DISPONÍVEIS POR SETOR (6-7)	-3.743.675	152.532.931	38.003	61.392.552	210.219.811
8.1 FCO Rural	-70.619.540	10.804.182	-76.577.511	-91.242.521	-227.635.390
8.2 FCO Empresarial	66.875.865	141.728.749	76.615.514	152.635.073	437.855.201

Observações:

1. A distribuição dos recursos aos estados obedece aos percentuais estabelecidos na Programação 2020 do FCO:
2. Para o estado de GO, a distribuição de recursos foi alterada de acordo com a Resolução CDE/FCO nº 26, de 12.11.2020 - Ofício Sudeco nº 2784
3. Para o estado de MT, a distribuição de recursos foi alterada de acordo com a Resolução CODEM/MT nº 9, de 17.11.2020 - Ofício Sudeco nº 2676

Tabela Percentuais de distribuição:

	DF	GO	MS	MT
TOTAL	10%	33%	24%	33%
RURAL	50%	56%	60%	68%
EMPRESARIAL	50%	44%	40%	33%

Repasso de Recursos a Outras IF

Contratações com Empreendedores Individuais e Mini, Micro, Pequeno e Pequenos-médios Tomadores

Em R\$

Programas	BRB		Bancoob						Goiás Fomento		MT Fomento	
	DF/Ride		RIDE		GO		MT		GO/Ride		MT	
	Qtd.	Valor	Qtd.	Valor	Qtd.	Valor	Qtd.	Valor	Qtd.	Valor	Qtd.	Valor
FCO Empresarial	5	1.664.891	6	550.000	17	1.094.000	-	-	-	-	-	-
Desenvolvimento Industrial	-	-	-	-	-	-	-	-	-	-	-	-
Infraestrutura Econômica	-	-	-	-	-	-	-	-	-	-	-	-
Turismo Regional	-	-	-	-	-	-	-	-	-	-	-	-
Comércio e Serviços	5	1.664.891	-	-	-	-	-	-	-	-	-	-
FCO Emergencial	-	-	6	550.000	17	1.094.000	-	-	-	-	-	-
FCO Rural	55	53.029.285	6	1.450.992	84	19.016.827	28	14.462.960	-	-	-	-
Desenvolvimento Rural	55	53.029.285	6	1.450.992	84	19.016.827	28	14.462.960	-	-	-	-
FCO Verde - ILPF	-	-	-	-	-	-	-	-	-	-	-	-
FCO Verde - Cons. Nat.	-	-	-	-	-	-	-	-	-	-	-	-
Total	60	54.694.176	12	2.000.992	101	20.110.827	28	14.462.960	-	-	-	-

Programas	BRDE		Sicredi						Total			
	MS		RIDE		GO		MT		MS		Centro-Oeste	
	Qtd.	Valor	Qtd.	Valor	Qtd.	Valor	Qtd.	Valor	Qtd.	Valor	Qtd.	Valor
FCO Empresarial	1	3.000.000	3	1.019.837	16	2.379.988	170	19.889.902	89	13.048.943	307	42.647.560
Desenvolvimento Industrial	1	3.000.000	1	458.000	13	1.048.231	3	68.000	43	6.037.777	61	10.612.008
Infraestrutura Econômica	-	-	-	-	-	-	-	-	-	-	-	-
Turismo Regional	-	-	-	-	-	-	-	-	-	-	-	-
Comércio e Serviços	-	-	2	561.837	3	1.331.757	25	8.863.517	19	5.136.075	54	17.558.077
FCO Emergencial	-	-	-	-	-	-	142	10.958.385	27	1.875.091	192	14.477.476
FCO Rural	37	24.626.822	17	4.129.453	79	24.984.931	296	118.158.427	150	43.159.635	752	303.019.332
Desenvolvimento Rural	37	24.626.822	17	4.129.453	79	24.984.931	296	118.158.427	150	43.159.635	752	303.019.332
FCO Verde - ILPF	-	-	-	-	-	-	-	-	-	-	-	-
FCO Verde - Cons. Nat.	-	-	-	-	-	-	-	-	-	-	-	-
Total	38	27.626.822	20	5.149.290	95	27.364.919	466	138.048.328	239	56.208.577	1.059	345.666.892

Obs.: Valores Nominais

* As operações contratadas com outras Instituições Financeiras estão incluídas nos demais quadros deste caderno.

Nota: as instituições operadoras do repasse contratarão, no mínimo, 51% junto a microempreendedores individuais e mini, micro, pequenos e pequenos médios tomadores (beneficiários com faturamento de até R\$ 16 milhões), respeitado o limite mínimo de 30% para os beneficiários com faturamento de até R\$ 4,8 milhões).

Contratações

Programação Anual 2020

R\$ mil

Contratações com Empreendedores Individuais e Mini, Micro, Pequenos e Pequenos-médios Tomadores						
PROGRAMAS	DF	GO	MS	MT	Região	Percentual de Distribuição (%)
FCO Empresarial	181.982	514.040	351.672	433.796	1.481.490	19,6
Industrial	16.819	46.258	29.189	42.632	134.898	
Infraestrutura	-	4.380	23.458	-	27.838	
Turismo	5.208	2.738	5.105	4.545	17.596	
Comércio e Serviços e C,T&I	128.001	369.395	248.613	343.312	1.089.320	
FCO Emergencial	31.954	91.270	45.307	43.307	211.838	
FCO Rural	399.854	1.419.353	1.216.450	1.543.893	4.579.550	60,7
Pronaf-RA e Pronaf Demais	7.356	15.929	8.575	3.856	35.716	
Demais Rurais	392.498	1.403.424	1.207.875	1.540.037	4.543.834	
Subtotal	581.836	1.933.393	1.568.122	1.977.690	6.061.040	80,3
Contratações com Médios e Grandes Tomadores						
PROGRAMAS	DF	GO	MS	MT	Região	Região
FCO Empresarial	68.208	435.845	166.944	135.011	806.008	10,7
Industrial	1.703	87.411	24.090	36.541	149.745	
Infraestrutura	-	186.040	39.133	2.793	227.967	
Turismo	20.000	34.512	-	3.865	58.377	
Comércio e Serviços e C,T&I	45.104	124.326	101.488	90.342	361.260	
FCO Emergencial	1.400	3.556	2.233	1.470	8.659	
FCO Rural	116.745	118.680	108.044	333.564	677.033	9,0
Subtotal	184.953	554.525	274.988	468.575	1.483.041	19,7
Resumo Geral						
PROGRAMAS	DF	GO	MS	MT	Região	Região
FCO Empresarial	250.189	949.885	518.616	568.807	2.287.498	30,3
Industrial	18.522	133.669	53.279	79.173	284.642	
Infraestrutura	-	190.420	62.591	2.793	255.805	
Turismo	25.208	37.250	5.105	8.410	75.973	
Comércio e Serviços e C,T&I	173.105	493.720	350.101	433.654	1.450.580	
FCO Emergencial	33.354	94.826	47.540	44.777	220.498	
FCO Rural	516.599	1.538.033	1.324.494	1.877.457	5.256.583	69,7
Pronaf-RA e Pronaf Demais	7.356	15.929	8.575	3.856	35.716	
Demais Rurais	509.243	1.522.104	1.315.919	1.873.601	5.220.867	
Total	766.788	2.487.918	1.843.110	2.446.265	7.544.081	100,0

Fundo Constitucional de Financiamento do Centro-Oeste FCO
 Informações Gerenciais –Dezembro de 2020

Contratações

Por Programa e Unidade Federativa

PROGRAMAS	DF		GO		MS		MT		TOTAL	
	Qtde.	Valor	Qtde.	Valor	Qtde.	Valor	Qtde.	Valor	Qtde.	Valor
	EMPRESARIAL	986	246.955	3.402	946.411	1.979	502.567	1.908	548.917	8.275
Industrial	35	18.064	180	132.620	78	44.241	120	79.105	413	274.030
Infraestrutura	0	0	11	190.420	7	62.591	4	2.793	22	255.805
Turismo	6	25.208	11	37.250	15	5.105	15	8.410	47	75.973
Com. Serviços e C,T&I	519	170.879	1.944	492.388	1.274	344.964	1.335	424.790	5.072	1.433.022
FCO Emergencial	426	32.804	1.256	93.732	605	45.665	434	33.819	2.721	206.020
Empresarial-Repasse	14	3.235	33	3.474	90	16.049	170	19.890	307	42.648
RURAL	772	450.634	4.180	1.478.102	2.155	1.248.132	2.291	1.740.980	9.398	4.917.847
Desenv. Rural	767	443.004	4.146	1.459.878	2.098	1.191.220	2.254	1.693.731	9.265	4.787.834
FCO Verde - Cons.natureza	5	7.629	34	18.223	57	56.912	37	47.248	133	130.014
FCO Verde - ILPF *	0	0	0	0	0	0	0	0	0	0
PRONAF	322	7.356	901	15.929	464	8.575	152	3.856	1.839	35.716
PRONAF	61	444	420	3.183	184	1.233	7	41	672	4.900
PRONAF-RA	261	6.912	481	12.746	280	7.342	145	3.816	1.167	30.816
Rural-Repasse	78	58.610	163	44.002	187	67.786	324	132.621	752	303.019
Total Geral	2.172	766.788	8.679	2.487.918	4.875	1.843.110	4.845	2.446.265	20.571	7.544.081

Obs.: valores nominais

* FCO Verde - ILPF: Modalidade Integração Lavoura-Pecuária-Floresta.

REGIÃO	GO	
	Qtde.	Valor
Nordeste goiano (*)		
Empresarial	22	4.742
Rural	190	62.241
Total	212	66.984
Oeste goiano (*)		
Empresarial	219	35.816
Rural	1.126	306.221
Total	1.345	342.037

Obs.: valores nominais

(*) Municípios do nordeste e oeste goiano, conforme Nota 4, do quadro Recursos Previstos por UF e Setor da Programação do FCO para 2020

Contratações

Por Porte e Unidade Federativa

PORTE	DF		GO		MS		MT		REGIÃO		%	
	Qtde.	Valor	Qtde.	Valor	Qtde.	Valor	Qtde.	Valor	Qtde.	Valor	Qtde.	Valor
Grande	15	21.163	46	315.289	22	61.828	40	67.023	123	465.303	0,6	6,2
Médio	114	143.915	308	238.737	179	211.783	368	398.572	969	993.008	4,7	13,2
Pequeno-médio	351	222.583	1.105	465.236	875	576.933	896	794.600	3.227	2.059.352	15,7	27,3
Pequeno	1.456	294.442	5.953	1.244.872	3.308	872.526	2.782	970.379	13.499	3.382.219	65,6	44,8
Mini/Micro	143	22.797	1.065	176.228	201	36.073	259	63.138	1.668	298.237	8,1	4,0
EI	1	43	6	80	13	132	6	41	26	296	0,1	0,0
Repasse	92	61.844	196	47.476	277	83.835	494	152.511	1.059	345.667	5,1	4,6
Grande	1	3.552	-	-	-	-	1	468	2	4.020	0,0	0,1
Médio	13	16.322	1	499	2	1.377	4	2.512	20	20.710	0,1	0,3
Pequeno-médio	34	25.629	23	8.728	57	23.816	64	34.215	178	92.388	0,9	1,2
Pequeno	42	15.805	144	35.222	183	51.634	345	103.504	714	206.164	3,5	2,7
Mini/Micro	2	537	26	2.973	32	6.493	74	11.655	134	21.657	0,7	0,3
EI	-	-	2	54	3	515	6	158	11	727	0,1	0,0
Total	2.172	766.788	8.679	2.487.918	4.875	1.843.110	4.845	2.446.265	20.571	7.544.081	100,0	100,0

Obs.: Valores nominais

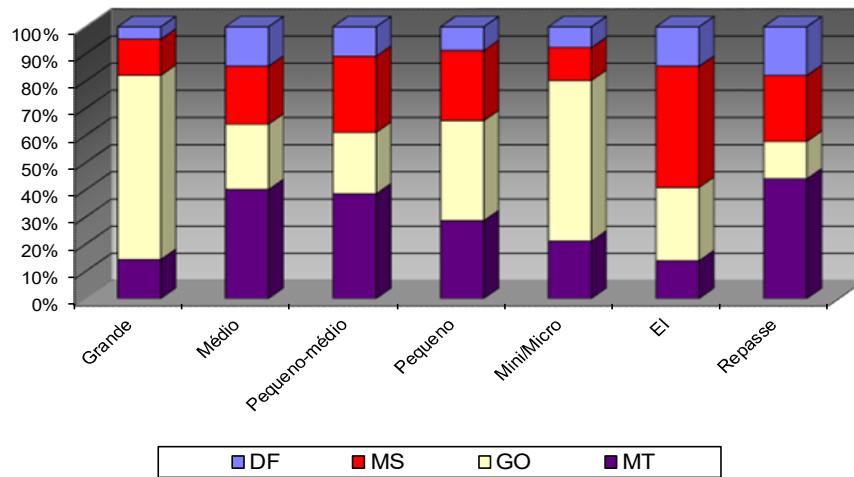

Contratações

Por Grupo/Porte e Unidade Federativa

(R\$ mil)

PORTE	DF		GO		MS		MT		REGIÃO	
	Qtde.	Valor	Qtde.	Valor	Qtde.	Valor	Qtde.	Valor	Qtde.	Valor
Grande / Médio	143	184.953	355	554.525	203	274.988	413	468.575	1.114	1.483.041
Peq./Peq-médio/Mini-Micro	2.029	581.836	8.324	1.933.393	4.672	1.568.122	4.432	1.977.690	19.457	6.061.040
Total	2.172	766.788	8.679	2.487.918	4.875	1.843.110	4.845	2.446.265	20.571	7.544.081

Obs.: Valores nominais

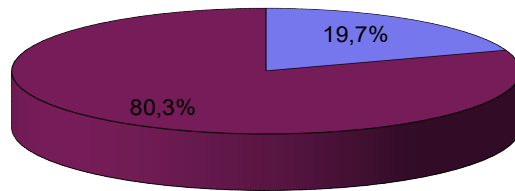

■ Grande / Médio

■ Peq./Peq-médio/Mini-Micro

Contratações

Programa e Porte

(R\$ mil)

PROGRAMAS	Grande		Médio		Pequeno-médio		Pequeno		Mini/Micro		EI		Repasse										TOTAL	
	Qtd.	Vlr.	Qtd.	Vlr.	Qtd.	Vlr.	Qtd.	Vlr.	Qtd.	Vlr.	Qtd.	Vlr.	Grande		Peq-médio		Pequeno		Mini/micro		EI		Qtd.	Vlr.
													Qtd.	Vlr.	Qtd.	Vlr.	Qtd.	Vlr.	Qtd.	Vlr.	Qtd.	Vlr.		
EMPRESARIAL	105	417.799	519	388.209	1.283	406.607	6.225	1.027.523	117	4.415	26	296	0	0	8	2.489	225	30.184	63	9.247	11	727	8.582	2.287.498
Industrial	17	76.972	63	72.772	77	53.929	251	70.061	3	241	2	54	0	0	0	0	52	7.217	8	3.368	1	27	474	284.642
Infraestrutura	5	195.066	4	32.901	2	22.621	11	5.217	0	0	0	0	0	0	0	0	0	0	0	0	0	0	22	255.805
Turismo	3	34.512	2	23.865	3	3.869	39	13.727	0	0	0	0	0	0	0	0	0	0	0	0	0	0	47	75.973
Com. Serviço e C,T&I	79	111.148	362	250.112	804	288.690	3.745	779.728	65	3.141	17	203	0	0	8	2.489	37	11.640	7	2.941	2	488	5.126	1.450.580
FCO Emergencial	1	100	88	8.559	397	37.499	2.179	158.790	49	1.033	7	39	0	0	0	0	136	11.327	48	2.938	8	212	2.913	220.498
RURAL	18	47.504	450	604.799	1.944	1.652.745	5.435	2.318.979	1.551	293.821	0	0	2	4.020	190	110.609	489	175.981	71	12.410	0	0	10.150	5.220.867
Desenv. Rural	18	47.504	423	545.071	1.903	1.605.517	5.377	2.297.651	1.544	292.091	0	0	2	4.020	190	110.609	489	175.981	71	12.410	0	0	10.017	5.090.853
FCO Verde-Cons.Nat.	0	0	27	59.728	41	47.228	58	21.328	7	1.730	0	0	0	0	0	0	0	0	0	0	0	0	133	130.014
FCO Verde - ILPF	0	0	0	0	0	0	0	0	0	0	0	0	0	0	0	0	0	0	0	0	0	0	0	0
PRONAF	0	0	0	0	0	0	1.839	35.716	0	0	0	0	0	0	0	0	0	0	0	0	0	0	1.839	35.716
PRONAF	0	0	0	0	0	0	672	4.900	0	0	0	0	0	0	0	0	0	0	0	0	0	0	672	4.900
PRONAF-RA	0	0	0	0	0	0	1.167	30.816	0	0	0	0	0	0	0	0	0	0	0	0	0	0	1.167	30.816
Total Geral	123	465.303	969	993.008	3.227	2.059.352	13.499	3.382.219	1.668	298.237	26	296	2	4.020	198	113.098	714	206.164	134	21.657	11	727	20.571	7.544.081

Obs.: Valores nominais

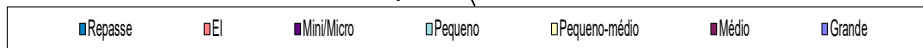
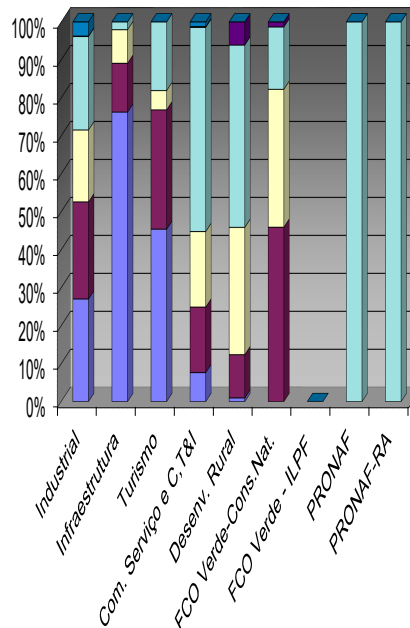

Contratações

UF Mês a Mês

(R\$ mil)

Meses	DF		GO		MS		MT		TOTAL	
	Qtde.	Valor	Qtde.	Valor	Qtde.	Valor	Qtde.	Valor	Qtde.	Valor
JAN	125	38.368	504	138.321	276	117.527	270	152.350	1.175	446.566
FEV	162	45.865	560	178.196	327	134.553	309	170.131	1.358	528.745
MAR	147	51.364	712	228.145	341	171.524	376	167.469	1.576	618.501
ABR	115	37.935	564	166.485	293	144.500	251	159.884	1.223	508.805
MAI	131	56.375	551	183.895	326	101.707	286	179.042	1.294	521.019
JUN	184	67.731	804	202.003	424	156.950	421	223.825	1.833	650.509
JUL	164	41.914	592	181.107	391	112.920	390	185.148	1.537	521.089
AGO	223	116.934	964	216.904	523	166.178	548	237.479	2.258	737.496
SET	187	69.433	744	164.554	395	120.115	440	150.059	1.766	504.161
OUT	198	57.916	823	198.509	474	220.988	633	295.453	2.128	772.866
NOV	218	60.868	821	194.209	528	185.211	501	244.847	2.068	685.135
DEZ	318	122.085	1.040	435.589	577	210.938	420	280.577	2.355	1.049.189
Total	2.172	766.788	8.679	2.487.918	4.875	1.843.110	4.845	2.446.265	20.571	7.544.081

Obs.: Valores nominais

Contratações

Programa Mês a Mês – Empresarial

(R\$ mil)

Meses	Desen.Industrial		Infraestrutura Econômica		Turismo Regional		Comércio, Serviços e C, T&I		FCO Emergencial		Repassé		Total Empresarial	
	Qtde.	Valor	Qtde.	Valor	Qtde.	Valor	Qtde.	Valor	Qtde.	Valor	Qtde.	Valor	Qtde.	Valor
JAN	34	24.977	0	0	3	1.499	382	113.999	0	0	0	0	419	140.475
FEV	34	15.091	1	222	5	1.402	453	116.904	0	0	0	0	493	133.618
MAR	51	21.175	3	21.091	6	6.765	616	149.065	0	0	0	0	676	198.096
ABR	27	12.595	4	9.544	8	3.228	477	131.537	0	0	0	0	516	156.904
MAI	31	12.939	2	944	2	15.426	468	132.195	0	0	0	0	503	161.503
JUN	33	22.127	2	876	7	8.982	531	144.004	2	200	0	0	575	176.188
JUL	42	53.595	2	4.497	2	610	362	115.565	418	35.169	1	200	827	209.636
AGO	36	13.333	2	724	3	290	347	98.846	697	53.967	3	1.004	1.088	168.164
SET	28	21.064	0	0	2	20.475	355	103.227	479	35.985	15	8.674	879	189.425
OUT	27	30.568	3	31.046	2	388	375	106.727	359	25.648	18	9.892	784	204.268
NOV	31	14.656	0	0	3	1.658	367	114.825	323	23.085	48	14.166	772	168.390
DEZ	39	31.912	3	186.860	4	15.250	339	106.129	443	31.967	30	8.712	858	380.830
Total	413	274.030	22	255.805	47	75.973	5.072	1.433.022	2.721	206.020	115	42.648	8.390	2.287.498

Obs.: Valores nominais

Programa Mês a Mês – Rural

(R\$ mil)

Meses	Desenv.Rural		FCO Verde-Cons.Nat.		FCO Verde-ILPF		Pronaf		Pronaf RA		Repassé		Total Rural	
	Qtde.	Valor	Qtde.	Valor	Qtde.	Valor	Qtde.	Valor	Qtde.	Valor	Qtde.	Valor	Qtde.	Valor
JAN	609	288.810	15	14.882	0	0	56	389	76	2.010	0	0	756	306.092
FEV	741	386.627	14	6.107	0	0	27	196	83	2.196	0	0	865	395.126
MAR	793	414.479	4	3.823	0	0	32	222	71	1.880	0	0	900	420.405
ABR	614	317.385	10	33.007	0	0	36	264	47	1.245	0	0	707	351.901
MAI	654	347.862	11	8.855	0	0	28	202	98	2.597	0	0	791	359.516
JUN	948	454.661	18	11.692	0	0	83	595	206	5.447	3	1.926	1.258	474.321
JUL	534	291.415	7	3.870	0	0	43	300	91	2.392	35	13.477	710	311.453
AGO	935	516.267	11	11.266	0	0	44	301	88	2.316	91	39.182	1.169	569.332
SET	591	270.340	7	3.846	0	0	83	579	90	2.356	95	37.616	866	314.736
OUT	934	497.289	12	8.378	0	0	77	547	102	2.701	142	59.683	1.267	568.598
NOV	916	442.828	8	3.091	0	0	42	296	77	2.019	190	68.511	1.233	516.745
DEZ	996	559.872	16	21.196	0	0	121	1.009	138	3.657	196	82.625	1.467	668.359
Total	9.265	4.787.834	133	130.014	0	0	672	4.900	1.167	30.816	752	303.019	11.989	5.256.583

Obs.: Valores nominais

Contratações

UF Mês a Mês – Empresarial

(R\$ mil)

Meses	DF		GO		MS		MT		TOTAL	
	Qtde.	Valor	Qtde.	Valor	Qtde.	Valor	Qtde.	Valor	Qtde.	Valor
JAN	59	15.293	157	35.023	91	39.547	112	50.611	419	140.475
FEV	98	24.679	179	44.810	101	23.412	115	40.717	493	133.618
MAR	94	32.227	281	73.067	143	50.614	158	42.188	676	198.096
ABR	61	16.937	211	43.996	139	54.397	105	41.573	516	156.904
MAI	37	15.917	215	74.724	127	26.687	124	44.176	503	161.503
JUN	58	25.855	227	64.351	132	24.914	158	61.069	575	176.188
JUL	87	18.146	325	94.421	214	38.493	201	58.576	827	209.636
AGO	105	9.453	451	63.756	258	41.456	275	53.500	1.089	168.164
SET	79	30.545	389	71.136	183	43.167	249	44.578	900	189.425
OUT	83	11.822	321	73.918	168	63.755	289	54.773	861	204.268
NOV	94	13.909	319	59.321	233	50.829	189	44.331	835	168.390
DEZ	145	35.408	360	251.362	280	61.344	103	32.716	888	380.830
Total	1.000	250.189	3.435	949.885	2.069	518.616	2.078	568.807	8.582	2.287.498

Obs.: Valores nominais

UF Mês a Mês – Rural

(R\$ mil)

Meses	DF		GO		MS		MT		Total Rural	
	Qtde.	Valor	Qtde.	Valor	Qtde.	Valor	Qtde.	Valor	Qtde.	Valor
JAN	66	23.075	347	103.298	185	77.980	158	101.739	756	306.092
FEV	64	21.186	381	133.386	226	111.141	194	129.414	865	395.126
MAR	53	19.137	431	155.077	198	120.909	218	125.281	900	420.405
ABR	54	20.998	353	122.489	154	90.103	146	118.311	707	351.901
MAI	94	40.458	336	109.171	199	75.021	162	134.866	791	359.516
JUN	126	41.877	577	137.652	292	132.036	263	162.756	1.258	474.321
JUL	77	23.768	267	86.686	177	74.427	189	126.572	710	311.453
AGO	118	107.482	513	153.149	265	124.722	273	183.980	1.169	569.332
SET	108	38.888	355	93.418	212	76.948	191	105.482	866	314.736
OUT	115	46.094	502	124.591	306	157.233	344	240.680	1.267	568.598
NOV	124	46.959	502	134.888	295	134.382	312	200.516	1.233	516.745
DEZ	173	86.677	680	184.227	297	149.594	317	247.861	1.467	668.359
Total	1.172	516.599	5.244	1.538.033	2.806	1.324.494	2.767	1.877.457	11.989	5.256.583

Obs.: Valores nominais

Contratações – Comparativo

Comparativo Mês a Mês

(R\$ mil)

Meses	2020			2019			Variação %	
	Quantidade	Valor	Ticket Médio	Quantidade	Valor	Ticket Médio	Quantidade	Valor
Janeiro	1.175	446.566	380	1.978	385.618	195	-40,60%	15,81%
Fevereiro	1.358	528.745	389	1.760	460.795	262	-22,84%	14,75%
Março	1.576	618.501	392	2.475	684.731	277	-36,32%	-9,67%
Abril	1.223	508.805	416	2.382	669.171	281	-48,66%	-23,96%
Mai	1.294	521.019	403	2.853	1.049.182	368	-54,64%	-50,34%
Junho	1.833	650.509	355	2.891	862.905	298	-36,60%	-24,61%
Julho	1.537	521.089	339	1.797	431.067	240	-14,47%	20,88%
Agosto	2.258	737.496	327	1.531	432.990	283	47,49%	70,33%
Setembro	1.766	504.161	285	2.027	799.582	394	-12,88%	-36,95%
Outubro	2.128	772.866	363	1.679	552.741	329	26,74%	39,82%
Novembro	2.068	685.135	331	1.942	619.628	319	6,49%	10,57%
Dezembro	2.355	1.049.189	446	2.208	832.409	377	6,66%	26,04%
TOTAL	20.571	7.544.081	367	25.523	7.780.821	305	-19,40%	-3,04%

Obs.: valores atualizados pela TR, posição 31/12/2020

Contratações – Tipologia

Por Tipologia

Tipologia*	Aplicações Previstas		Aplicações Realizadas (até o mês de referência)		Diferença entre as participações Previstas e Realizadas (%)
	Valor R\$ milhões	Participação (%)	Valor R\$ milhões	Participação (%)	
1 - Alta Renda	3.192	49,0%	4.673	61,9%	12,9%
2 - Tipologias Prioritárias*	3.322	51,0%	2.871	38,1%	-12,9%
TOTAL (1 + 2)	6.514	100,0%	7.544	100,0%	0,0%

Obs.: Valores nominais

*será considerado prioritário as contratações nos municípios integrantes das microrregiões classificadas pela tipologia da PNDR como média renda independentemente de seu dinamismo, conforme definições do Ministério do Desenvolvimento Regional, constantes na Programação do FCO para 2020.

Contratações por Município

Por Município

(R\$ mil)

UF	CONTRATAÇÕES POR MUNICÍPIOS				
	Municípios Existentes	Municípios c/ Operações	(%)	Qtde. Operações	Valor
DF	1	1	100,0	2.172	766.788
GO	246	246	100,0	8.679	2.487.918
MS	79	79	100,0	4.875	1.843.110
MT	141	141	100,0	4.845	2.446.265
Região	467	467	100,0	20.571	7.544.081
DF	1	1		813	227.211
Mun.goianos da RIDE	29	0		1.359	539.577

Obs.: valores nominais

- Municípios integrantes da Ride atualizados de acordo com Lei Complementar 163, de 14.06.2018.
- Controle a partir de agências jurisdicionadas.

Contratações UF x Região

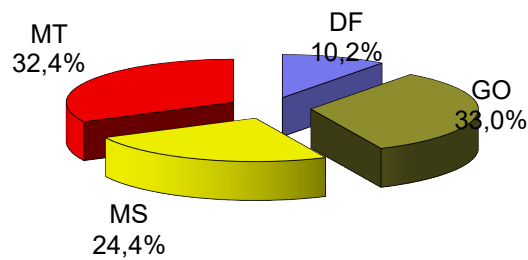

Indicadores

Alínea	Indicador	Meta	Realizado	
I - Indicadores Quantitativos de Avaliação da Política Pública de Desenvolvimento Regional				
a)	Índice de Contratações com Menor Porte - ICMP	60,0%	80,3%	
b)	Índice de Operações com Novos Beneficiários no Exercício Atual - IONB	20,0%	25,2%	
c)	Índice de Contratações com Novos Beneficiários no Exercício Atual - ICNB	20,0%	29,6%	
d)	Índice de Contratações por Tipologia dos Municípios - ICTM	51,0%	38,1%	
e)	Índice de Operações por Tipologia dos Municípios - IOTM	51,0%	38,4%	
f)	Índice de Desconcentração do Crédito (em R\$ 1,00) - IDC	R\$ 180mil	R\$ 366,7	
g)	Índice de Cobertura das Contratações no Exercício - ICCE	100,0%	100,0%	
h)	Índice de Contratações nos Municípios da Faixa de Fronteira - ICFF	17,5%	20,2%	
i)	Índice de Operações nos Municípios da Faixa de Fronteira - IOFF	17,5%	16,3%	
j)	Índice de Contratações nos Municípios Goianosda RIDE - ICMGR	3,5%	7,2%	
k)	Índice de Operações nos Municípios Goianos da RIDE - IOMGR	3,5%	6,6%	
II- Indicadores Quantitativos de Avaliação da Gestão do Administrador do Fundo				
a)	Índice de Aplicação - IA	90,0%	94,5%	
b)	Índice de Inadimplência (até) - II	1,0%	0,2%	
c)	Índice de Contratações por UF - ICUF	DF	10,0%	10,2%
		GO	33,0%	33,0%
		MT	33,0%	32,4%
		MS	24,0%	24,4%
d)	Índice de Fator de Localização Médio - IFLM	> 1,0	1,1	
e)*	Índice de Celeridade na Análise das Propostas - ICAP	35 dias	22	

Obs.: Resolução Condell/Sudeco n° 94, de 5.12.2019, atualizada pela Resolução Condell/Sudeco n° 102, de 7.12.2020

*em apuração

Fundo Constitucional de Financiamento do Centro-Oeste FCO
 Informações Gerenciais –Dezembro de 2020

Indicadores por UF

I - Indicadores Quantitativos de Avaliação da Política Pública de Desenvolvimento Regional		DF	GO	MS	MT	TOTAL
Valor Contratado com Tomadores de Menor Porte	VCMP	581.836	1.933.393	1.568.122	1.977.690	6.061.040
Valor Contratado Total	VCT	766.788	2.487.918	1.843.110	2.446.265	7.544.081
a) ICMP = Índice de Contratações por Porte	ICMP=VCMP/VCT	75,9%	77,7%	85,1%	80,8%	80,3%
Valor Contratado com Novos Beneficiários	VCNB	210.037	659.865	417.032	616.736	1.903.671
Valor Contratado Total no Exercício	VCT	766.788	2.487.918	1.843.110	2.446.265	7.544.081
b) ICNB = Índice de Contratações com Novos Beneficiários no Exercício	ICNB=VCNB/VCT	27,4%	26,5%	22,6%	25,2%	25,2%
Quantidade de Operações Contratadas com Novos Beneficiários	QONB	802	2.290	1.375	1.618	6.085
Quantidade de Operações Contratadas Total no Exercício	QOT	2.172	8.679	4.875	4.845	20.571
c) IONB = Índice de Contratações com Novos Beneficiários no Exercício	IONB=QONB/QOT	36,9%	26,4%	28,2%	33,4%	29,6%
Valor Contratado nos Municípios Integrantes das microrregiões classificadas na Tipologia da PNDR como de Média Renda, independente do dinamismo	VCTM	504.319	650.635	502.058	1.214.213	2.871.225
Valor Contratado Total no Exercício	VCT	766.788	2.487.918	1.843.110	2.446.265	7.544.081
d) ICTM = Índice de Contratações por Tipologia dos Municípios	ICTM=VCTM/VCT	65,8%	26,2%	27,2%	49,6%	38,1%
Quantidade de Operações Contratadas nos Municípios Integrantes das microrregiões classificadas na Tipologia da PNDR como Média Renda, independente do dinamismo	QOMR	1.309	2.684	1.514	2.395	7.902
Quantidade de Operações Contratadas Total no Exercício	QOT	2.172	8.679	4.875	4.845	20.571
e) IOTM = Índice de Operações por Tipologia dos Municípios	IOTM=QOMR/QOT	60,3%	30,9%	31,1%	49,4%	38,4%
Valor Contratado Total no Exercício	VCT	766.788	2.487.918	1.843.110	2.446.265	7.544.081
Quantidade de Operações Contratadas no Exercício	QOC	2.172	8.679	4.875	4.845	20.571
f) IDC = Índice de Desconcentração do Crédito	IDC=VCT/QOC	R\$ 353,0	R\$ 286,7	R\$ 378,1	R\$ 504,9	R\$ 366,7
Quantidade de Municípios com Operações Contratadas	MOC	1	246	79	141	467
Quantidade de Municípios na Região Centro-Oeste	MR	1	246	79	141	467
g) ICCE = Índice de Cobertura das Contratações no Exercício	ICCE=MOC/MR	100,0%	100,0%	100,0%	100,0%	100,0%
Valor Contratado nos Municípios Integrantes da Faixa de Fronteira	VCFF			1.130.563	391.023	1.521.586
Valor Contratado Total no Exercício	VCT	766.788	2.487.918	1.843.110	2.446.265	7.544.081
h) ICFE - Índice de Contratações nos Municípios da Faixa de Fronteira	ICFE=VCFF/VCT			61,3%	16,0%	20,2%
Quantidade de Operações Contratadas nos Municípios Integrantes da Faixa de Fronteira	QOFF			2.579	768	3.347
Quantidade de Operações Contratadas Total no Exercício	QOT	2.172	8.679	4.875	4.845	20.571
i) IOFF - Índice de Operações nos Municípios da Faixa de Fronteira	IOFF=QOFF/QOT			52,9%	15,9%	16,3%
Valor Contratado nos Municípios Goianos Integrantes da RIDE-DF	VCMGR	539.577				539.577
Valor Contratado Total no Exercício	VCT	766.788	2.487.918	1.843.110	2.446.265	7.544.081
j) ICMGR - Índice de Contratações nos Municípios Goianos da RIDE-DF	ICMGR=VCMGR/VCT	70,4%				7,2%
Quantidade de Operações Contratadas nos Municípios Goianos Integrantes da RIDE-DF	QOMGR	1.359				1.359
Quantidade de Operações Contratadas Total no Exercício	QOT	2.172	8.679	4.875	4.845	20.571
k) IOMGR - Índice de Operações nos Municípios Goianos da RIDE-DF	IOMGR=QOMGR/QOT	62,6%				6,6%
II - Indicadores Quantitativos de Avaliação da Gestão do Administrador do Fundo		DF	GO	MS	MT	TOTAL
Valor Contratado Total no Exercício	VCT	766.788	2.487.918	1.843.110	2.446.265	7.544.081
Valor Distribuído no Exercício	VDE	759.200	2.705.812	1.889.436	2.628.916	7.983.363
a) IA - Índice de Aplicação	IA=VCT/VDE	101,0%	91,9%	97,5%	93,1%	94,5%
Saldo Devedor das Parcelas Vencidas (Risco 100% IF)	SPV	10.576	25.374	13.251	40.043	89.244
Saldo Devedor Total das Operações de Crédito (Risco 100% IF)	SDT	2.704.588	11.707.758	8.646.526	12.703.931	35.762.803
b) II - Índice de Inadimplência	II=SPV/SDT	0,4%	0,2%	0,2%	0,3%	0,2%
Valor Contratado nas Unidades Federativas	VCUF	766.788	2.487.918	1.843.110	2.446.265	7.544.081
Valor Contratado Total no exercício	VCT	7.544.081	7.544.081	7.544.081	7.544.081	7.544.081
c) ICUF - Índice de Contratações por UF	ICUF=VCUF/VCT	10,2%	33,0%	24,4%	32,4%	100%
Valor Total Contratado com Fator de Localização Prioritário	VCFLP	92.752	85.398	94.653	104.547	377.349
Fator de Localização Prioritário (fator 0,9)	FLP	0,9	0,9	0,9	0,9	0,9
Valor Total Contratado com Fator de Localização não Prioritário	VCFLNP	156.430	865.495	423.963	464.260	1.910.148
Fator de Localização não Prioritário (fator 1,1)	FLNP	1,1	1,1	1,1	1,1	1,1
Valor Total das Contratações não-rurais(Empresariais)	VTCN	249.181	950.893	518.616	568.807	2.287.498
d) IFLM - Índice de Fator de Localização Médio	IFLM=(VCFLP*FLP)+(VCFLNP*FLNP)/VTCN	1,0	1,1	1,1	1,1	1,1

Obs.: Valores Nominiais

Saldos de Financiamentos

Por Programa e Unidade Federativa

(R\$ mil)

PROGRAMAS	DF	GO	MS	MT	TOTAL
EMPRESARIAL	1.156.542	3.039.496	2.234.583	2.608.345	9.038.967
Industrial	102.066	862.465	489.763	471.075	1.925.369
Infraestrutura	102.781	413.069	404.422	449.384	1.369.656
Turismo	145.395	140.981	104.288	133.265	523.929
Com.e Serv./C,T & I	775.183	1.532.517	1.190.577	1.511.222	5.009.499
FCO Emergencial	31.116	90.464	45.533	43.399	210.513
RURAL	1.626.305	8.728.901	6.497.613	10.166.928	27.019.746
Pronaf RA	26.685	71.400	69.964	35.911	203.960
Pronaf Demais	77.474	950.923	269.709	1.674.655	2.972.761
Demais Rurais	1.522.146	7.706.578	6.157.940	8.456.362	23.843.025
Total Geral	2.782.847	11.768.397	8.732.196	12.775.273	36.058.713

Obs.: Posição em 31/12/2020

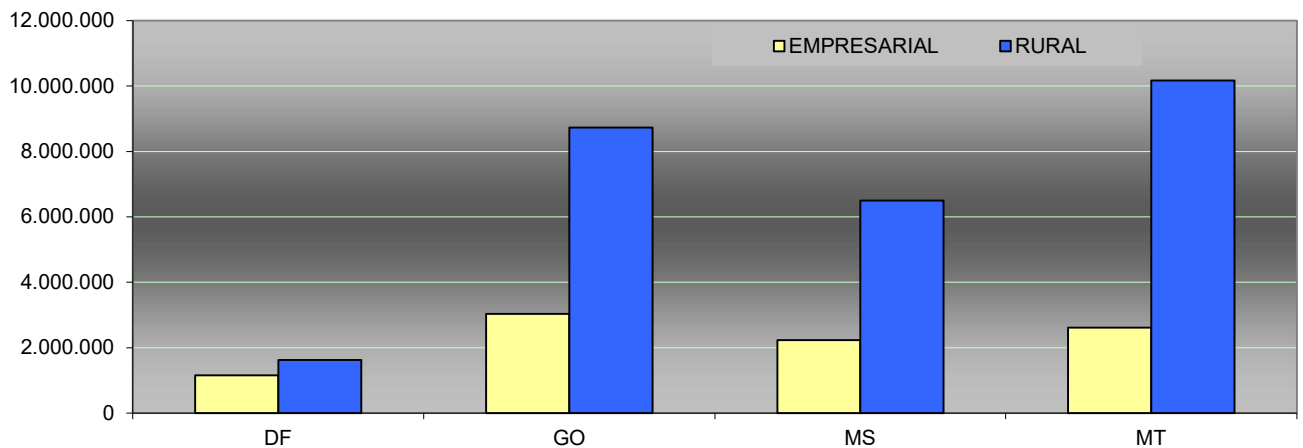

Saldos de Financiamentos

Por Porte e Programa, Porte UF

(R\$ mil)

PROGRAMAS	Grande	Médio	Peq-médio	Pequeno	Mini/Micro	EI	TOTAL
EMPRESARIAL	2.299.631	1.875.922	1.442.903	3.360.079	57.854	2.578	9.038.967
Industrial	1.074.035	330.629	199.233	312.314	9.046	113	1.925.369
Infraestrutura	602.038	526.097	153.031	88.422	68	0	1.369.656
Turismo	69.728	176.126	96.153	177.064	4.857	2	523.929
Com.e Serv. C,T & I	553.730	834.776	958.003	2.620.746	40.029	2.214	5.009.499
FCO Emergencial	101	8.294	36.482	161.533	3.855	249	210.513
RURAL	838.027	3.704.226	7.521.303	12.678.336	2.277.855	0	27.019.746
Pronaf RA	0	0	0	200.725	3.235	0	203.960
Pronaf Demais	0	0	0	2.969.656	3.105	0	2.972.761
Demais Rurais	838.027	3.704.226	7.521.303	9.507.955	2.271.515	0	23.843.025
Total Geral	3.137.658	5.580.148	8.964.206	16.038.415	2.335.708	2.578	36.058.713

Obs.: Posição em 31/12/2020

(R\$ mil)

PORTE	DF	GO	MS	MT	REGIÃO
Grande	263.108	1.083.179	818.594	972.776	3.137.658
Médio	579.328	1.268.431	1.311.367	2.421.022	5.580.148
Pequeno-médio	741.680	2.439.164	2.377.130	3.406.231	8.964.206
Pequeno	1.077.520	5.889.105	3.555.289	5.516.500	16.038.415
Mini/Micro	120.210	1.088.056	668.970	458.474	2.335.708
EI	1.000	463	846	269	2.578
Total	2.782.847	11.768.397	8.732.196	12.775.273	36.058.713

Obs.: Posição em 31/12/2020

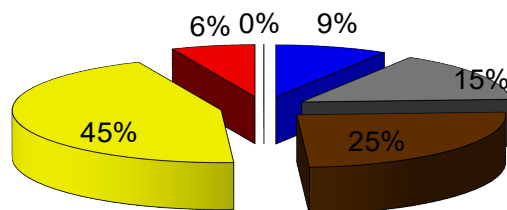

■ Grande ■ Médio ■ Pequeno-médio ■ Pequeno ■ Mini/Micro ■ EI

Saldos de Financiamentos

Por Risco de Crédito

(R\$ mil)

Risco	Vincendos	Com Parcelas Vencidas	TOTAL	% Vencidas
BB	35.673.559	89.244	35.762.803	0,2
FCO	284.888	9.610	294.497	3,3
Compartilhado (50% FCO - 50%BB)	1.321	18	1.340	1,4
Procera*	52	21	73	28,4
TOTAL	35.959.821	98.892	36.058.713	0,3

Obs.: Posição em 31/12/2020

* Operação de Reforma Agrária, contratada no âmbito do FCO/PAPRA.

Saldos de Financiamentos do Repasse

Por Instituição Operadora de Repasse e Programa

(R\$ mil)

PROGRAMAS	BRB	Sicredi	Bancoob	BRDE	GO Fomento	MT Fomento	TOTAL
EMPRESARIAL	17.558	59.047	-798	11.052	15.592	2.907	105.358
Industrial	0	9.388	75	3.000	7.119	202	19.785
Infraestrutura	0	0	0	0	68	0	68
Turismo	0	881	0	0	2.171	1.131	4.184
Com.e Serv. C,T & I	17.558	35.908	771	8.052	6.233	1.573	70.095
FCO Emergencial	0	12.869	-1.644	0	0	0	11.225
RURAL	56.857	362.157	49.847	166.471	6.253	0	641.585
Pronaf RA	0	0	0	0	0	0	0
Pronaf Demais	0	0	0	0	0	0	0
Demais Rurais	56.857	362.157	49.847	166.471	6.253	0	641.585
Total Geral	74.415	421.204	49.048	177.524	21.845	2.907	746.942

Obs.: Posição em 31/12/2020

Saldos de Financiamentos - Inadimplência

Por Risco, UF e Programa.

Risco	UF	Programa	(R\$ mil)				
			Vincendas	Com Parcelas Vencidas	TOTAL	% Vencidas	
Risco 100% do BB	DF	Comércio e Serviços	772.006	3.074	775.080	0,4%	
		Desenvolvimento Industrial	101.460	148	101.608	0,1%	
		Desenvolvimento Rural	1.435.009	4.944	1.439.953	0,3%	
		Infraestrutura Econômica	102.889	22	102.911	0,0%	
		Irrigação e Drenagem	489	0	489	0,0%	
		PRONAF	76.128	862	76.991	1,1%	
		PRONATUREZA	29.347	29	29.376	0,1%	
		Rural - Custeio	1.079	1.140	2.219	51,4%	
		Prorrogação Covid-19	0	0	0	0,0%	
		FCO Emergencial	30.566	0	30.566	0,0%	
		Turismo Regional	145.037	358	145.395	0,2%	
		GO	Comércio e Serviços	1.530.175	2.446	1.532.621	0,2%
	Desenvolvimento Industrial		860.344	952	861.296	0,1%	
	Desenvolvimento Rural		7.387.820	15.618	7.403.438	0,2%	
	Desenvolvimento Rural - RECOOP		0	0	0	0,0%	
	Infraestrutura Econômica		575.105	149	575.254	0,0%	
	Integr. Lavoura-Pecuária		0	0	0	0,0%	
	Irrigação e Drenagem		76	0	76	0,0%	
	Proaqua		206	0	206	0,0%	
	PRONAF		942.860	5.075	947.935	0,5%	
	PRONATUREZA		151.698	133	151.831	0,1%	
	Prorrogação Covid-19		22	45	67	67,1%	
	FCO Emergencial		90.948	0	90.948	0,0%	
	MS	Rural - Custeio	2.389	727	3.116	23,3%	
		Turismo Regional	140.744	228	140.972	0,2%	
		Comércio e Serviços	1.189.270	1.307	1.190.577	0,1%	
		Convir	18.821	0	18.821	0,0%	
		Desenvolvimento Industrial	488.075	29	488.104	0,0%	
		Desenvolvimento Rural	5.452.291	7.801	5.460.092	0,1%	
		Desenvolvimento Rural - RECOOP	0	0	0	0,0%	
		Infraestrutura Econômica	540.664	11	540.675	0,0%	
		Irrigação e Drenagem	4.401	0	4.401	0,0%	
		Integr. Lavoura-Pecuária	1.487	0	1.487	0,0%	
		Proaqua	924	0	924	0,0%	
		Retenção de Matrizes	469	0	469	0,0%	
	MT	PRONAF	265.210	3.073	268.282	1,1%	
		PRONATUREZA	520.331	117	520.447	0,0%	
		Prorrogação Covid-19	0	0	0	0,0%	
		FCO Emergencial	45.533	0	45.533	0,0%	
		Rural - Custeio	1.669	756	2.426	31,2%	
		Turismo Regional	104.130	158	104.288	0,2%	
		Comércio e Serviços	1.510.057	1.166	1.511.222	0,1%	
		Convir	0	0	0	0,0%	
		Desenvolvimento Industrial	470.765	310	471.075	0,1%	
		Desenvolvimento Rural	7.856.345	12.793	7.869.138	0,2%	
		Desenvolvimento Rural - RECOOP	0	0	0	0,0%	
		Infraestrutura Econômica	571.808	1.239	573.047	0,2%	
	DF	Integr. Lavoura-Pecuária	862	0	862	0,0%	
		Proaqua	351	0	351	0,0%	
		PRONAF	1.658.390	8.920	1.667.310	0,5%	
		PRONAF RA	0	0	0	0,0%	
		PRONATUREZA	418.251	11.807	430.058	2,7%	
		Retenção de Matrizes	0	0	0	0,0%	
		Rural - Custeio	523	3.681	4.204	87,6%	
		Prorrogação Covid-19	0	0	0	0,0%	
		FCO Emergencial	43.399	0	43.399	0,0%	
		Turismo Regional	133.137	127	133.265	0,1%	
		Desenvolvimento Rural	9.097	2.819	11.916	23,7%	
		Risco 100% do FCO	DF	PRONAF	417	67	484
	PRONAF RA			26.283	402	26.685	1,5%
GO	Desenvolvimento Industrial		10.274	604	10.877	5,5%	
	Desenvolvimento Rural		12.986	294	13.280	2,2%	
	PRONAF		2.736	252	2.988	8,4%	
MS	PRONAF RA		70.814	586	71.400	0,8%	
	Desenvolvimento Industrial		9.268	741	10.010	7,4%	
	Desenvolvimento Rural		4.083	149	4.232	3,5%	
MT	PRONAF		1.230	173	1.403	12,3%	
	PRONAF RA		68.483	1.481	69.964	2,1%	
	Desenvolvimento Industrial		0	0	0	0,0%	
DF	Desenvolvimento Rural		26.700	1.303	28.003	4,7%	
	PRONAF	7.345	0	7.345	0,0%		
	PRONAF RA	35.172	739	35.911	2,1%		
Risco Compartilhado	DF	Desenvolvimento Rural	242	0	242	0,0%	
	GO	Desenvolvimento Rural	1.016	0	1.016	0,0%	
		Turismo Regional	8	0	8	0,0%	
	MS	Desenvolvimento Rural	0	0	0	0,0%	
		PRONAF	6	18	24	76,1%	
MT	Desenvolvimento Rural	49	0	49	0,0%		
Risco PROCERA	DF	PAPRA	2	0	2	0,0%	
	MS	PAPRA	30	8	38	20,2%	
	MT	PAPRA	20	13	34	39,4%	
TOTAL			35.959.821	98.892	36.058.713	0,3%	

Saldos de Financiamentos - Inadimplência

Por UF

(R\$ mil)

UF	OPERAÇÕES		TOTAL	% Vencidas
	VINCENDAS	COM PARCELAS VENCIDAS		
DF	2.768.983	13.864	2.782.847	0,5
GO	11.741.288	27.109	11.768.397	0,2
MS	8.716.375	15.821	8.732.196	0,2
MT	12.733.174	42.099	12.775.273	0,3
TOTAL	35.959.821	98.892	36.058.713	0,3

Obs.: Posição em 31/12/2020

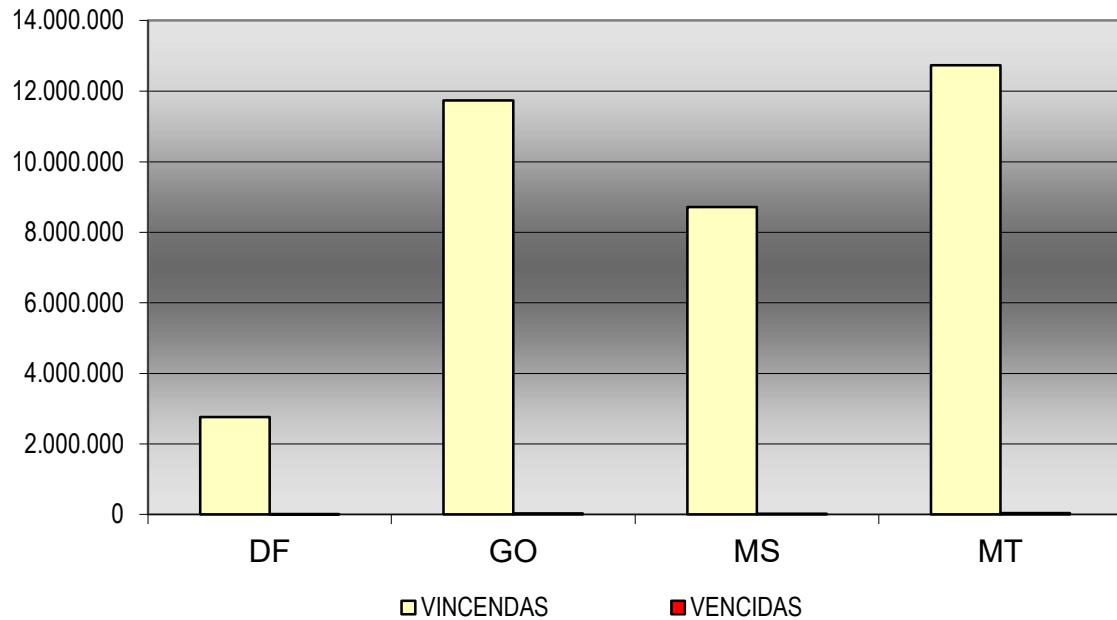

Geração ou Manutenção de Empregos

Empregos Gerados ou Mantidos

(Quantidade)

Programas	Empregos Gerados	DF	GO	MS	MT	TOTAL
EMPRESARIAL						
Industrial	Diretos	1.193	8.795	2.928	5.228	18.144
	Indiretos	2.178	15.985	5.331	9.531	33.025
Infraestrutura	Diretos	0	6.152	2.019	88	8.259
	Indiretos	0	4.847	1.594	71	6.512
Comércio Serviços e C, T & I	Diretos	5.673	16.152	11.418	14.095	47.338
	Indiretos	10.296	29.653	20.802	25.585	86.336
Turismo	Diretos	1.707	2.520	339	563	5.129
	Indiretos	1.227	1.814	249	408	3.698
Empresarial - Repasse	Diretos	22	194	502	111	829
	Indiretos	7	175	707	85	974
Total Empresarial	Diretos	8.595	33.813	17.206	20.085	79.699
	Indiretos	13.708	52.474	28.683	35.680	130.545
RURAL						
Desenv. Rural	Diretos	18.659	60.758	50.170	71.620	201.207
	Indiretos	32.704	107.717	87.909	124.978	353.308
FCO Verde - Cons.Natureza	Diretos	325	762	2.419	2.009	5.515
	Indiretos	563	1.345	4.200	3.486	9.594
FCO Verde - ILPF	Diretos	0	0	0	0	0
	Indiretos	0	0	0	0	0
PRONAF						
PRONAF	Diretos	61	430	184	7	682
	Indiretos	61	435	184	7	687
Pronaf-RA	Diretos	2.346	4.329	2.490	1.295	10.460
	Indiretos	4.692	8.658	4.980	2.590	20.920
Rural - Repasse	Diretos	292	352	482	593	1.719
	Indiretos	336	234	637	586	1.793
Total Rural	Diretos	21.683	66.631	55.745	75.524	219.583
	Indiretos	38.356	118.389	97.910	131.647	386.302
TOTAL Geral	Diretos	30.278	100.444	72.951	95.609	299.282
	Indiretos	52.064	170.863	126.593	167.327	516.847
		82.342	271.307	199.544	262.936	816.129

PARTE II

Números de 1989 a 2020

Recursos

Transferências do Tesouro Nacional - 1989 a 2020

(R\$ mil)

ANO	Valor Atualizado
1989	82.179
1990	389.055
1991	365.213
1992	337.063
1993	410.366
1994	402.137
1995	457.580
1996	433.690
1997	447.525
1998	454.877
1999	469.033
2000	523.512
2001	632.257
2002	726.777
2003	737.092
2004	864.342
2005	980.094
2006	1.058.313
2007	1.203.685
2008	1.453.939
2009	1.349.336
2010	1.512.920
2011	1.806.190
2012	1.844.611
2013	1.986.739
2014	2.150.031
2015	2.235.638
2016	2.490.006
2017	2.342.935
2018	2.495.283
2019	2.719.185
2020	2.596.125
TOTAL	37.957.728

Nota: Valores atualizados pela TR, posição em 31/12/2020

Fundo Constitucional de Financiamento do Centro-Oeste FCO
 Informações Gerenciais –Dezembro de 2020

Contratações

Por Programa e Unidade Federativa – 1989 a 2020

PROGRAMAS	DF		GO		MS		MT		TOTAL	
	Qtde.	Valor	Qtde.	Valor	Qtde.	Valor	Qtde.	Valor	Qtde.	Valor
EMPRESARIAL	34.886	5.727.357	65.409	11.892.843	47.130	7.378.119	48.938	9.068.766	196.363	34.067.085
Industrial	4.723	1.106.162	17.269	5.216.489	7.784	2.545.413	9.539	2.618.097	39.315	11.486.161
Infraestrutura	84	482.942	423	1.005.560	309	674.064	364	1.472.145	1.180	3.634.710
Turismo	2.457	469.005	2.671	536.206	2.835	365.993	2.272	436.743	10.235	1.807.947
Com.Serv. e C,T&I	27.196	3.636.444	43.790	5.040.856	35.597	3.746.985	36.329	4.507.962	142.912	16.932.247
FCO Emergencial	426	32.804	1.256	93.732	605	45.665	434	33.819	2.721	206.020
Empresarial - Repasse	303	93.395	138	55.006	197	50.216	560	82.672	1.198	281.288
RURAL	15.597	2.784.948	112.550	16.869.609	93.710	13.127.178	87.390	15.653.506	309.247	48.435.241
Desenv. Rural	11.163	2.705.242	104.068	16.478.364	52.254	11.887.120	51.462	14.600.388	218.947	45.671.114
ABC-Cons.Natureza	269	59.853	860	268.028	729	924.604	504	675.192	2.362	1.927.677
ABC-ILPF	0	0	0	0	0	0	0	0	0	0
Retenção matrizes	0	0	3	191	1.070	186.891	303	77.066	1.376	264.148
PAPRA	4.149	15.393	7.374	33.977	39.633	115.065	34.858	155.662	86.014	320.097
Estocagem	16	4.461	245	89.049	24	13.499	263	145.198	548	252.205
PRONAF	17.032	274.598	274.749	4.801.717	93.963	1.597.111	193.384	4.940.442	579.128	11.613.869
PRONAF	14.154	235.629	254.920	4.610.601	62.409	1.268.525	129.529	4.335.645	461.012	10.450.401
PRONAF-RA	2.878	38.969	19.829	191.116	31.554	328.586	63.855	604.797	118.116	1.163.469
Rural - Repasse	204	93.870	1.208	200.478	752	357.266	1.759	408.016	3.923	1.059.630
Total Geral	68.022	8.974.169	454.054	33.819.653	235.752	22.509.890	332.031	30.153.402	1.089.859	95.457.114

Obs.: valores atualizados pela TR, posição 31/12/2020

Fundo Constitucional de Financiamento do Centro-Oeste FCO
 Informações Gerenciais – Dezembro de 2020

Contratações

Programa e Porte - 1989 a 2020

(R\$ mil)

PROGRAMAS	Grande		Médio		Pequeno-médio		Pequeno		Mini/Micro		EI		TOTAL	
	Qtde.	Valor	Qtde.	Valor	Qtde.	Valor	Qtde.	Valor	Qtde.	Valor	Qtde.	Valor	Qtde.	Valor
EMPRESARIAL	2.458	10.534.377	10.548	5.519.289	14.093	3.458.085	148.540	13.599.223	20.244	949.507	480	6.604	196.363	34.067.085
Industrial	1.381	6.225.112	4.485	1.824.629	3.511	736.564	26.343	2.463.568	3.519	235.815	76	472	39.315	11.486.161
Infraestrutura	120	2.374.980	113	848.657	101	177.229	457	196.726	389	37.118	0	0	1.180	3.634.710
Turismo	23	179.862	266	420.203	684	241.946	8.278	903.971	958	61.022	26	942	10.235	1.807.947
Com.Serv. e C,T&I	933	1.754.323	5.596	2.417.240	9.400	2.264.847	111.283	9.876.168	15.329	614.519	371	5.151	142.912	16.932.247
FCO Emergencial	1	100	88	8.559	397	37.499	2.179	158.790	49	1.033	7	39	2.721	206.020
Empr.-Repasse	0	0	0	0	57	16.479	858	215.336	270	48.606	13	868	1.198	281.288
RURAL	14.319	6.928.182	50.512	10.556.707	15.338	9.871.429	94.942	15.707.485	134.136	5.371.438	0	0	309.247	48.435.241
Desenv. Rural	13.781	6.333.776	48.915	9.612.114	14.953	9.330.163	86.322	15.371.089	54.976	5.023.971	0	0	218.947	45.671.114
ABC-Cons.Natureza	192	415.760	653	744.972	336	503.503	736	219.962	445	43.479	0	0	2.362	1.927.677
ABC-ILPF	0	0	0	0	0	0	0	0	0	0	0	0	0	0
Retenção matrizes	143	42.365	610	84.499	49	37.763	461	88.211	113	11.311	0	0	1.376	264.148
PAPRA	0	0	5	22	0	0	7.409	27.429	78.600	292.646	0	0	86.014	320.097
Estocagem	203	136.280	329	115.101	0	0	14	794	2	31	0	0	548	252.205
PRONAF	0	0	365	4.123	0	0	178.369	7.402.794	400.394	4.206.952	0	0	579.128	11.613.869
PRONAF	0	0	330	3.125	0	0	163.792	7.129.074	296.890	3.318.201	0	0	461.012	10.450.401
PRONAF-RA	0	0	35	998	0	0	14.577	273.720	103.504	888.751	0	0	118.116	1.163.469
Rural - Repasse	2	4.020	20	20.710	372	167.003	2.179	614.169	1.350	253.727	0	0	3.923	1.059.630
Total Geral	16.779	17.466.579	61.445	16.100.829	29.860	13.512.996	424.888	37.539.007	556.394	10.830.230	493	7.472	1.089.859	95.457.114

Obs.: valores atualizados pela TR, posição 31/12/2020

Contratações

Por Porte e Unidade Federativa - 1989 a 2020

(R\$ mil)

PORTE	DF		GO		MS		MT		REGIÃO	
	Qtde.	Valor	Qtde.	Valor	Qtde.	Valor	Qtde.	Valor	Qtde.	Valor
Grande	1.033	1.614.706	5.311	5.911.381	4.888	4.531.652	5.547	5.408.841	16.779	17.466.579
Médio	3.981	1.592.921	26.152	5.253.323	15.317	3.728.831	15.995	5.525.753	61.445	16.100.829
Pequeno	37.348	3.825.620	168.285	13.754.110	91.549	8.352.580	127.706	11.606.697	424.888	37.539.007
Pequeno-médio	4.489	1.438.075	9.931	3.842.920	7.940	3.694.436	7.500	4.537.565	29.860	13.512.996
Mini/Micro	21.095	500.092	244.309	5.056.598	115.793	2.199.763	175.197	3.073.777	556.394	10.830.230
EI	76	2.755	66	1.320	265	2.627	86	769	493	7.472
Total	68.022	8.974.169	454.054	33.819.653	235.752	22.509.890	332.031	30.153.402	1.089.859	95.457.114

Obs.: Valores atualizados pela TR, posição 31/12/2020

Geração ou Manutenção de Empregos

Empregos Gerados ou Mantidos - 1989 a 2020

PROGRAMAS	DF	GO	MS	MT	REGIÃO
					(quantidade)
EMPRESARIAL	439.468	981.159	582.141	685.810	2.688.578
Industrial	115.244	529.708	238.159	264.041	1.147.152
Infraestrutura	18.437	36.833	30.576	53.683	139.529
Turismo	34.121	35.614	26.152	26.535	122.422
Comercio Serviços e C, T & I	269.328	375.760	283.408	335.803	1.264.299
Empresarial - Repasse	2.338	3.244	3.846	5.748	15.176
RURAL	330.333	2.626.672	1.862.256	2.902.262	7.721.523
Desenvolvimento Rural	248.718	1.647.253	1.145.419	1.482.369	4.523.759
ABC - Conserv.Natureza	6.511	29.758	102.321	75.366	213.956
ABC - ILPF	0	0	0	0	0
Retenção de matrizes plan.pant.	0	10	16.377	4.984	21.371
PAPRA	3.228	9.119	56.522	39.140	108.009
PRONAF	35.830	776.886	241.643	794.222	1.848.581
PRONAF-RA	35.085	161.004	275.802	470.157	942.048
Rural - Repasse	961	2.642	24.172	36.024	63.799
TOTAL	769.801	3.607.831	2.444.397	3.588.072	10.410.101

Obs.: Posição em 31/12/2020