

ADMINISTRADORES

**Ministério da Integração Nacional
Conselho Deliberativo – CONDEL/SUDECO
Banco do Brasil S.A.**

FCO

Fundo Constitucional de Financiamento do Centro-Oeste

**Informações Gerenciais
Dezembro de 2015**

ÍNDICE

Página

PARTE I – Números de 2015

Recursos	4
Transferências do Tesouro Nacional	4
Programação Orçamentária	5
Distribuição dos Recursos Ingressados.....	5
Execução Orçamentária	6
Movimentação de Recursos.....	6
1) Financiamento de custeio, de aquisição de insumos e/ou matéria-prima e de formação de estoques junto a empreendedores individuais e mini, micro, pequenos e pequenos-médios tomadores.....	7
1.1) Cálculo do Limite/Teto	7
1.2) Contratações de <u>Dezembro de 2015</u>	7
Repasse de Recursos a Outras IF	8
Contratações com Empreendedores Individuais e Mini, Micro, Pequeno e Pequenos-médios Tomadores	8
Contratações	9
Programação Anual 2015	9
Por Programa e Unidade Federativa	10
Por Porte e Unidade Federativa	11
Por Grupo/Porte e Unidade Federativa	12
Programa e Porte	13
UF Mês a Mês	14
Programa Mês a Mês – Empresarial	15
Programa Mês a Mês – Rural	15
UF Mês a Mês – Empresarial	16
UF Mês a Mês – Rural.....	16
Comparativo Mês a Mês	17
Por Tipologia	17
Por Município	18
Indicadores	19
Saldos de Financiamentos	20
Por Programa e Unidade Federativa	20
Por Porte e Programa, Porte UF.....	21
Por Risco Operacional	22
Por Instituição Operadora de Repasse e Programa	22
Saldos de Financiamentos - Inadimplência	23
Por Risco, UF e Programa	23
Por UF	24
Geração ou Manutenção de Empregos	25
Empregos Gerados ou Mantidos	25

PARTE II – Números de 1989 a 2015

Recursos	27
Transferências do Tesouro Nacional - 1989 a 2015.....	27
Contratações	28
Por Programa e Unidade Federativa – 1989 a 2015.....	28
Programa e Porte - 1989 a 2015.....	29
Por Porte e Unidade Federativa - 1989 a 2015	30
Geração ou Manutenção de Empregos	30
Empregos Gerados ou Mantidos - 1989 a 2015	30

PARTE I

Números de 2015

Recursos

Transferências do Tesouro Nacional

(R\$ mil)

MÊS	Previsto (1)	Realizado		
	Valor Nominal	Valor Nominal	Valor Atualizado (2)	(%)
Janeiro	226.574	216.853	220.123	95,7
Fevereiro	241.947	221.365	224.602	91,5
Março	143.522	161.232	163.482	112,3
Abril	163.806	174.012	176.212	106,2
Maiο	218.292	213.986	216.459	98,0
Junho	163.705	186.190	187.702	113,7
Julho	140.602	83.381	84.073	59,3
Agosto	170.807	215.733	217.028	126,3
Setembro	149.727	134.432	134.942	89,8
Outubro	208.738	153.006	153.316	73,3
Novembro	201.338	172.755	172.854	85,8
Dezembro	272.557	198.649	198.363	72,9
TOTAL	2.301.615	2.131.594	2.149.158	92,6

(1) Projeção da STN para o exercício de 2015

(2) Valores atualizados pela TR, posição em 31/12/2015

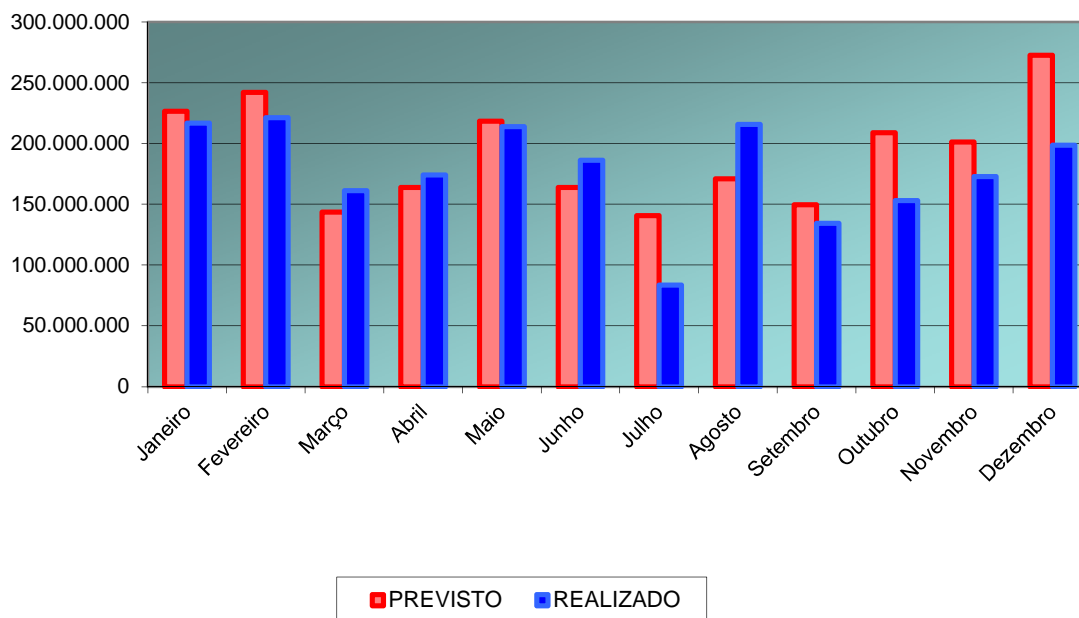

Programação Orçamentária

Distribuição dos Recursos Ingressados

(R\$ mil)

PROGRAMAS	DF		GO		MS		MT		Região	
	Valor	%	Valor	%	Valor	%	Valor	%	Valor	%
Recursos Distribuídos (1)	264.028	15,00	541.402	30,76	429.388	24,39	525.372	29,85	1.760.190	100,00
FCO Empresarial (2)	184.820	10,50	270.701	15,38	183.735	10,44	190.605	10,83	829.861	47,15
FCO Rural (3)	79.209	4,50	270.701	15,38	245.653	13,96	334.767	19,02	930.329	52,85

Notas:

- (1) os recursos previstos para os setores empresarial e rural poderão ser remanejados no âmbito da Unidade Federativa, de acordo com a demanda que efetivamente se verificar, dando-se ciência à Secretaria Executiva do Condel/Sudeco.
- (2) Os recursos previstos para o Distrito Federal serão aplicados na Região Integrada de Desenvolvimento do Distrito Federal e Entorno – RIDE (exceto nos municípios localizados no Estado de Minas Gerais).
- (3) As instituições financeiras que atuam com recursos do FCO aplicarão nos municípios do Nordeste Goiano, no mínimo, 10% dos recursos previstos no exercício para o Estado de Goiás.
- (4) A assistência aos setores comercial e de serviços fica limitada a 30% dos recursos previstos para o exercício, obedecidos os seguintes critérios: para cada UF, 25% de sua própria previsão orçamentária e, adicionalmente, para o DF, 5% dos recursos previstos para a Região.

Obs.: I) a assistência ao setor de serviços de saúde será de, no mínimo, 20% dos recursos previstos em cada Unidade Federativa para os setores comercial e de serviços. Os valores não aplicados até 30 de junho de 2015, descontadas as operações em fase de contratação nesta data, poderão ser destinados, no âmbito da Unidade Federativa, a todos os setores comerciais e de serviços;

II) no Programa de FCO Empresarial para Repasse, a assistência aos setores comercial e de serviços fica limitada a 30% da estimativa de repasse de recursos a outras instituições para o exercício, de acordo com o saldo disponível no limite de crédito deferido pelo Banco do Brasil S.A. para cada instituição, bem como obedecidos os recursos previstos para cada UF.

- (5) A assistência aos empreendedores individuais e mini, micro, pequenos e pequenos-médios tomadores de financiamento de custeio, nas Linhas de Financiamento do Programa de FCO Rural, excetuados a Linha de Financiamento para Redução da Emissão de Gases de Efeito Estufa na Agropecuária (Programa ABC), Modalidade 1 – Conservação da Natureza, e o Pronaf, e de aquisição de insumos e/ou matéria-prima e formação de estoques para vendas, nas Linhas de Financiamento do Programa de FCO Empresarial para MPE, fica limitada, em cada Unidade Federativa, a três vezes o montante contratado de financiamentos de investimentos com esse segmento de empreendedores individuais e mini, micro, pequenos e pequenos-médios tomadores, respeitado o teto de 30% dos recursos previstos para o exercício, em cada Unidade Federativa.

Observações:

- I. Para o primeiro trimestre do ano, será observado como limite de contratação o valor calculado com base na média mensal das contratações de investimento observadas no período de junho a novembro do ano anterior, multiplicada por três;
- II. A partir do segundo trimestre, será observado como limite de contratação três vezes o valor acumulado dos investimentos contratados no exercício;
- III. Os percentuais de distribuição entre os setores empresarial e rural, definidos pelos Conselhos de Desenvolvimento dos Estados – CDE, são os seguintes:

Setor	UF	DF	GO	MS	MT	Região
FCO Empresarial		80,0%	50,0%	50,0%	50,0%	55,7%
FCO Rural		20,0%	50,0%	50,0%	50,0%	44,3%
Total		100,0%	100,0%	100,0%	100,0%	100,0%

- IV. As informações de que tratam as observações I e II serão inseridas mensalmente no Caderno de Informações Gerenciais.
- (6) Os valores previstos em cada Unidade Federativa para o Pronaf – Reforma Agrária serão aplicados de acordo com a demanda apresentada no Programa, até o percentual estabelecido pelo art. 7º da Lei nº 9.126, de 10.11.1995.
- (7) Observados os percentuais definidos nas Notas 4 e 5 acima, os recursos serão direcionados às linhas de financiamento, em cada Unidade Federativa, de acordo com a demanda que efetivamente se verificar.
- (8) A estimativa de repasse de recursos a outras instituições (art. 9º da Lei nº 7.827, de 27.09.1989) é de 7% dos recursos previstos para o exercício, respeitado o saldo disponível no limite de crédito deferido pelo Banco do Brasil S.A. para cada uma delas.

Execução Orçamentária

Movimentação de Recursos

Posição em 31.12.2015 após redistribuição

Em R\$

1. RECURSOS - ORIGEM						2.296.203.057
1.1	Disponibilidade Financeira - Posição de 31.12.2014					638.410.281
1.2	Transferências do Tesouro Nacional no Exercício					524.409.775
1.3	Resultado Parcial do Exercício					-11.369.215
1.4	Retorno de Financiamentos					1.144.752.216
2. RECURSOS DISTRIBUIDOS						2.296.203.057
		DF	GO	MS	MT	TOTAL
2.1	FCO Rural	344.430.459	706.269.795	560.145.010	685.357.794	2.296.203.057
2.2	FCO Rural	103.329.138	353.134.897	320.478.590	436.700.980	1.213.643.605
2.3	FCO Empresarial	241.101.321	353.134.897	239.666.420	248.656.814	1.082.559.452
3. RECURSOS UTILIZADOS						1.809.525.881
3.1	FCO Rural	218.687.925	649.330.830	380.291.546	561.215.580	1.809.525.881
3.2	FCO Rural	63.488.165	343.638.814	259.771.402	341.592.759	1.008.491.140
3.3	FCO Empresarial	155.199.760	305.692.016	120.520.144	219.622.821	801.034.741
4. RECURSOS FINANCEIROS DISPONÍVEIS POR PROGRAMA (2)						486.677.176
4.1	FCO Rural	125.742.534	56.938.965	179.853.464	124.142.214	486.677.176
4.2	FCO Rural	39.840.973	9.496.084	60.707.188	95.108.222	205.152.466
4.3	FCO Empresarial	85.901.561	47.442.881	119.146.276	29.033.993	281.524.711

Posição em 31.12.2015

Em R\$

1. RECURSOS - ORIGEM						6.008.665.737
1.1	Disponibilidade Financeira - Posição de 31.12.2014					254.954.848
1.2	Transferências do Tesouro Nacional no Exercício					2.131.594.097
1.3	Resultado Parcial do Exercício					-79.233.439
1.4	Retorno de Financiamentos					3.701.350.230
2. RECURSOS DISTRIBUIDOS						6.008.665.737
		DF	GO	MS	MT	TOTAL
2.1	FCO Rural	901.299.860	1.848.154.981	1.465.778.088	1.793.432.807	6.008.665.737
2.2	FCO Rural	270.389.958	924.077.490	838.623.012	1.142.751.818	3.175.842.278
2.3	FCO Empresarial	630.909.902	924.077.490	627.155.076	650.680.990	2.832.823.459
3. RECURSOS UTILIZADOS						5.521.988.560
3.1	FCO Rural	807.719.557	1.751.932.685	1.360.933.250	1.601.403.068	5.521.988.560
3.2	FCO Rural	221.071.307	734.059.791	869.860.815	1.099.850.518	2.924.842.430
3.3	FCO Empresarial	586.648.250	1.017.872.894	491.072.435	501.552.550	2.597.146.130
4. RECURSOS FINANCEIROS DISPONÍVEIS POR PROGRAMA (2)						486.677.176
4.1	FCO Rural	93.580.304	96.222.296	104.844.838	192.029.739	486.677.176
4.2	FCO Rural	49.318.651	190.017.700	-31.237.803	42.901.300	250.999.848
4.3	FCO Empresarial	44.261.652	-93.795.404	136.082.641	149.128.439	235.677.328

1) Financiamento de custeio, de aquisição de insumos e/ou matéria-prima e de formação de estoques junto a empreendedores individuais e mini, micro, pequenos e pequenos-médios tomadores

1.1) Cálculo do Limite/Teto

(R\$ mil)

UF	Limite (*)	Teto (**)	Limite/Teto a ser observado (***)					
			Total		Rural		Empresarial	
			Valor	%	Valor	%	Valor	%
DF	907.674	343.559	343.559	100%	68.712	20%	274.847	80%
GO	2.900.546	524.379	524.379	100%	262.189	50%	262.189	50%
MS	2.229.540	415.887	415.887	100%	207.943	50%	207.943	50%
MT	2.818.799	524.379	524.379	100%	262.189	50%	262.189	50%
Total	8.856.560	1.808.203	1.808.203		801.034		1.007.169	

Obs.: Valores nominais

(*) Corresponde a três vezes o montante de financiamentos de investimentos contratados com empreendedores individuais e mini, micro e pequenos e pequenos-médios tomadores, em cada UF (Nota 3 do Item “Recursos Previstos por UF, Programa/Linha, Setor e Porte” do Título II – Programação Orçamentária, da Programação do FCO para 2015). Para o primeiro trimestre do ano, observa-se como limite de contratação o valor calculado com base na média mensal das contratações de investimento observadas no período de junho a novembro do ano anterior, multiplicada por três. (Inciso I da Nota 3 do Item “Item “Recursos Previstos por UF, Programa/Linha, Setor e Porte” do Título II – Programação Orçamentária, da Programação do FCO para 2015).

(**) Corresponde a 30% do montante de recursos previstos para o exercício, em cada UF (Nota 3 do Item “Recursos Previstos por UF, Programa/Linha, Setor e Porte” do Título II – Programação Orçamentária, da Programação do FCO para 2015).

(***) Na UF em que o limite for superior ao teto, observa-se o teto.

1.2) Contratações de Dezembro de 2015

(R\$ mil)

UF	Rural			Empresarial		
	Limite/Teto	Contratações de Dezembro de 2015	% de Ating.	Limite/Teto	Contratações de Dezembro de 2015	% de Ating.
DF	68.712	46.138	67,1%	274.847	265.333	96,5%
GO	262.189	125.319	47,8%	262.189	249.819	95,3%
MS	207.943	41.757	20,1%	207.943	202.770	97,5%
MT	262.189	126.922	48,4%	262.189	254.246	97,0%
Total	801.034	340.135	42,5%	1.007.169	972.169	96,5%

Obs.: Valores nominais

Repasse de Recursos a Outras IF

Contratações com Empreendedores Individuais e Mini, Micro, Pequeno e Pequenos-médios Tomadores

(R\$ mil)

Programas	BRB		Bancoob		Goiás Fomento		MT Fomento		BRDE	
	DF/Ride		GO		GO/Ride		MT		MS	
	Qtde.	Valor	Qtde.	Valor	Qtde.	Valor	Qtde.	Valor	Qtde.	Valor
FCO Empresarial	37	14.180	3	1.581	10	14.510	27	3.948	-	-
Desenvolvimento Industrial	-	-	2	881	6	10.889	3	335	-	-
Infraestrutura Econômica	-	-	-	-	-	-	-	-	-	-
Turismo Regional	-	-	-	-	-	-	16	2.614	-	-
Comércio e Serviços	37	14.180	1	700	4	3.621	8	999	-	-
FCO Rural	7	905	75	17.888	17	11.896	-	-	63	42.586
Desenvolvimento Rural	7	905	74	17.119	17	11.896	-	-	56	33.685
Irrigação e Drenagem	-	-	1	768	-	-	-	-	-	-
Convir	-	-	-	-	-	-	-	-	5	5.399
Integr. Lavoura-Pecuaria	-	-	-	-	-	-	-	-	2	3.501
Pronatureza	-	-	-	-	-	-	-	-	-	-
Retenção Matrizes	-	-	-	-	-	-	-	-	-	-
Proaqua	-	-	-	-	-	-	-	-	-	-
Pescart	-	-	-	-	-	-	-	-	-	-
Total	44	15.085	78	19.469	27	26.406	27	3.948	63	42.586

Programas	Sicredi								Total	
	RIDE		GO		MT		MS		Centro-Oeste	
	Qtde.	Valor	Qtde.	Valor	Qtde.	Valor	Qtde.	Valor	Qtde.	Valor
FCO Empresarial	-	-	-	-	21	4.588	14	1.759	112	40.566
Desenvolvimento Industrial	-	-	-	-	2	915	-	-	13	13.021
Infraestrutura Econômica	-	-	-	-	-	-	-	-	-	-
Turismo Regional	-	-	-	-	-	-	-	-	16	2.614
Comércio e Serviços	-	-	-	-	19	3.673	14	1.759	83	24.932
FCO Rural	-	-	8	692	149	19.999	11	1.802	330	95.767
Desenvolvimento Rural	-	-	8	692	149	19.999	11	1.802	322	86.099
Irrigação e Drenagem	-	-	-	-	-	-	-	-	1	768
Convir	-	-	-	-	-	-	-	-	5	5.399
Integr. Lavoura-Pecuaria	-	-	-	-	-	-	-	-	2	3.501
Pronatureza	-	-	-	-	-	-	-	-	-	-
Retenção Matrizes	-	-	-	-	-	-	-	-	-	-
Proaqua	-	-	-	-	-	-	-	-	-	-
Pescart	-	-	-	-	-	-	-	-	-	-
Total	-	-	8	692	170	24.587	25	3.561	442	136.334

Obs.: Valores Nominais

* As operações contratadas com outras Instituições Financeiras estão incluídas nos demais quadros deste caderno.

Nota: As instituições operadoras do repasse contratarão, no mínimo, 58,9% (30,0%/51,0%) junto a empreendedores individuais e mini, micro e pequenos tomadores (beneficiários com faturamento de até R\$ 3,6 milhões), respeitando o limite de 41,2% (21,0%/51,0%) para contratações junto a pequenos-médios tomadores (beneficiários com faturamento acima de R\$ 3,6 milhões até R\$ 16 milhões).

Contratações

Programação Anual 2015

R\$ mil

Contratações com Empreendedores Individuais e Mini, Micro, Pequenos e Pequenos-médios Tomadores						
PROGRAMAS	DF	GO	MS	MT	Região	Percentual de Distribuição (%)
FCO Empresarial	458.648	533.878	351.403	472.409	1.816.337	34,4
Industrial	44.668	180.405	85.305	97.847	408.225	
Infraestrutura	719	22.122	1.776	1.806	26.422	
Turismo	43.954	36.490	42.652	67.061	190.158	
Comércio e Serviços	369.307	294.860	221.670	305.695	1.191.532	
FCO Rural	171.672	851.118	681.378	874.513	2.578.681	48,9
Pronaf-RA e Pronaf Demais	13.223	335.682	148.741	457.534	955.180	
Demais Rurais	158.449	515.436	532.637	416.979	1.623.501	
Subtotal	630.319	1.384.996	1.032.782	1.346.922	4.395.018	83,3
Contratações com Médios e Grandes Tomadores						
PROGRAMAS	DF	GO	MS	MT	Região	Região
FCO Empresarial	46.201	334.419	115.514	121.733	617.867	11,7
Industrial	9.441	185.959	16.405	91.776	303.580	
Infraestrutura	2.503	26.978	-	4.372	33.853	
Turismo	670	21.725	6.218	949	29.561	
Comércio e Serviços	33.587	99.757	92.891	24.636	250.872	
FCO Rural	26.379	69.358	89.094	76.782	261.612	5,0
Subtotal	72.580	403.777	204.608	198.515	879.480	16,7
Resumo Geral						
PROGRAMAS	DF	GO	MS	MT	Região	Região
FCO Empresarial	504.849	868.297	466.917	594.141	2.434.205	46,2
Industrial	54.110	366.364	101.710	189.623	711.806	
Infraestrutura	3.222	49.101	1.776	6.177	60.275	
Turismo	44.624	58.215	48.870	68.010	219.720	
Comércio e Serviços	402.894	394.618	314.561	330.331	1.442.404	
FCO Rural	198.050	920.476	770.472	951.295	2.840.293	53,8
Pronaf-RA e Pronaf Demais	13.223	335.682	148.741	457.534	955.180	
Demais Rurais	184.827	584.793	621.731	493.762	1.885.114	
Total	702.899	1.788.773	1.237.389	1.545.437	5.274.498	100,0

Contratações

Por Programa e Unidade Federativa

(R\$ mil)

PROGRAMAS	DF		GO		MS		MT		TOTAL	
	Qtde.	Valor	Qtde.	Valor	Qtde.	Valor	Qtde.	Valor	Qtde.	Valor
EMPRESARIAL	4.654	490.669	5.020	852.206	4.299	465.158	4.539	585.605	18.512	2.393.638
Industrial	436	54.110	1.813	354.594	1.160	101.710	1.050	188.372	4.459	698.785
Infraestrutura	7	3.222	85	49.101	8	1.776	12	6.177	112	60.275
Turismo	424	44.624	348	58.215	558	48.870	336	65.396	1.666	217.105
Com.e Serv./CT & I **	3.787	388.714	2.774	390.297	2.573	312.802	3.141	325.660	12.275	1.417.472
Empresarial-Repasse	37	14.180	13	16.091	14	1.759	48	8.536	112	40.566
RURAL	820	182.254	3.309	555.986	2.474	577.344	1.599	473.762	8.202	1.789.346
Desenv. Rural	808	179.328	3.303	553.112	2.421	541.294	1.540	448.861	8.072	1.722.595
ABC-Cons.natureza	12	2.927	6	2.874	22	26.777	17	19.502	57	52.080
ABC - ILPF ***	0	0	0	0	0	0	0	0	0	0
Retenção de matrizes	0	0	0	0	31	9.273	42	5.399	73	14.672
PRONAF	407	13.223	10.337	335.682	5.220	148.741	9.780	457.534	25.744	955.180
PRONAF	372	12.373	10.202	333.069	4.474	135.266	9.622	453.754	24.670	934.462
PRONAF-RA	35	850	135	2.613	746	13.474	158	3.780	1.074	20.718
Rural-Repasse	10	2.573	97	28.807	74	44.387	149	19.999	330	95.767
Total Geral	5.928	702.899	18.776	1.788.773	12.081	1.237.389	16.115	1.545.437	52.900	5.274.498

Obs.: valores nominais

* Rural/Integração: inclui contratações dos programas de Retenção de matrizes na planície pantaneira

* Aquisição matéria-prima e insumos - os valores contratados com aquisição de matéria-prima e insumos estão incluídos nos programas Comércio e Serviços, Desenvolvimento Industrial, Desenvolvimento do Turismo e Infraestrutura.

* Custeio Dissociado - os valores contratados com custeio dissociado estão incluídos nas linhas do FCO Rural.

** CT & I: Ciência, Tecnologia e Inovação

*** ABC - ILPF: Agricultura de Baixo Carbono - Modalidade Integração Lavoura-Pecuária-Floresta.

(R\$ mil)

PROGRAMAS	DF		GO		MS		MT		TOTAL	
	Qtde.	Valor	Qtde.	Valor	Qtde.	Valor	Qtde.	Valor	Qtde.	Valor
Aquisição matéria-prima e insumos	3.637	265.333	3.599	249.819	3.242	202.770	3.608	254.246	14.086	972.169
Custeio Dissociado	314	46.138	6.323	125.319	2.498	41.757	5.166	126.922	14.301	340.135
Total	3.951	311.471	9.922	375.138	5.740	244.527	8.774	381.168	28.387	1.312.304
Nordeste goiano (*)										
Empresarial	0	0	78	14.136	0	0	0	0	78	14.136
Rural	0	0	697	65.151	0	0	0	0	697	65.151
Total	0	0	775	79.288	0	0	0	0	775	79.288

(*) Municípios do nordeste goiano, conforme Programação do FCO para 2014, item II - Programação Orçamentária, Nota 4

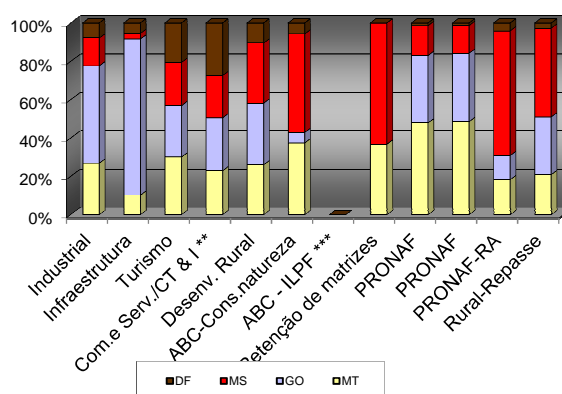

Contratações

Por Porte e Unidade Federativa

PORTE	DF		GO		MS		MT		REGIÃO		(%)	
	Qtde.	Valor	Qtde.	Valor	Qtde.	Valor	Qtde.	Valor	Qtde.	Valor	Qtde.	Valor
	Grande	9	8.578	27	282.780	15	77.043	26	108.506	77	476.907	0,1
Médio	110	64.002	142	120.997	143	127.565	119	90.009	514	402.573	1,0	7,6
Pequeno-médio	1.071	187.984	1.184	205.331	1.060	262.495	1.025	243.763	4.340	899.573	8,2	17,1
Pequeno	4.142	393.335	9.635	853.907	8.142	622.637	9.071	882.262	30.990	2.752.141	58,6	52,2
Mini/Micro	513	31.847	7.671	280.813	2.555	101.021	5.672	192.336	16.411	606.017	31,0	11,5
EI	36	399	7	46	78	483	5	25	126	953	0,2	0,0
Repasse	47	16.753	110	44.898	88	46.146	197	28.535	442	136.334	0,8	2,6
Pequeno-médio	-	-	3	1.581	2	100	8	2.503	13	4.184	0,0	0,1
Pequeno	47	16.753	84	41.244	74	38.765	97	15.132	302	111.894	0,6	2,1
Mini/Micro	-	-	23	2.074	12	7.281	92	10.900	127	20.255	0,2	0,4
EI	-	-	-	-	-	-	-	-	-	-	0,0	0,0
Total	5.928	702.899	18.776	1.788.773	12.081	1.237.389	16.115	1.545.437	52.900	5.274.498	100,0	100,0

Obs.: Valores nominais

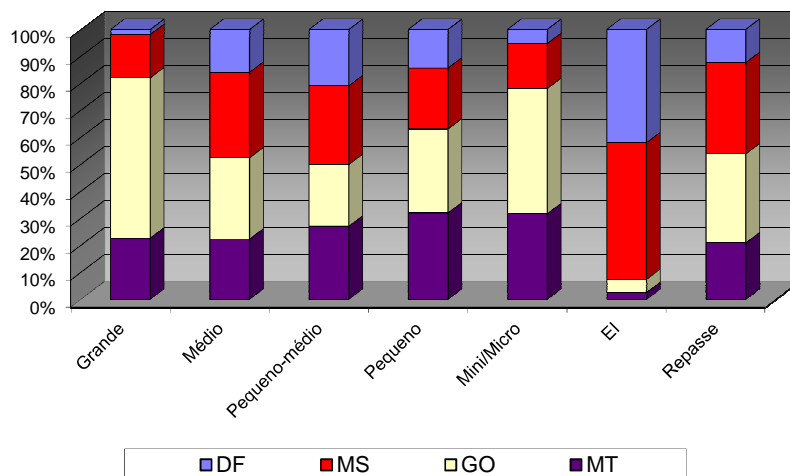

Contratações

Por Grupo/Porte e Unidade Federativa

(R\$ mil)

PORTE	DF		GO		MS		MT		REGIÃO	
	Qtde.	Valor	Qtde.	Valor	Qtde.	Valor	Qtde.	Valor	Qtde.	Valor
Grande / Médio	119	72.580	169	403.777	158	204.608	145	198.515	591	879.480
Peq./Peq-médio/Mini-Micro	5.809	630.319	18.607	1.384.996	11.923	1.032.782	15.970	1.346.922	52.309	4.395.018
Total	5.928	702.899	18.776	1.788.773	12.081	1.237.389	16.115	1.545.437	52.900	5.274.498

Obs.: Valores nominais

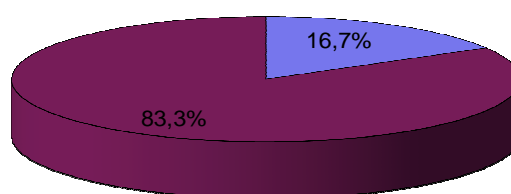

■ Grande / Médio

■ Peq./Peq-médio/Mini-Micro

Contratações

Programa e Porte

(R\$ mil)

PROGRAMAS	Grande		Médio		Pequeno-médio		Pequeno		MiniMicro		EI		Repassse								TOTAL	
	Qtd.	Vlr.	Qtd.	Vlr.	Qtd.	Vlr.	Qtd.	Vlr.	Qtd.	Vlr.	Qtd.	Vlr.	Peg-médio		Pequeno		Mini/micro		EI		Qtd.	Vlr.
													Qtd.	Vlr.	Qtd.	Vlr.	Qtd.	Vlr.	Qtd.	Vlr.		
EMPRESARIAL	54	415.695	277	202.173	3.324	498.687	14.084	1.254.381	647	21.750	126	953	7	2.689	77	33.968	28	3.909	0	0	18.624	2.434.205
Industrial	29	261.769	74	41.811	984	129.557	3.234	262.240	114	3.289	24	119	3	1.690	7	10.995	3	335	0	0	4.472	711.806
Infraestrutura	2	25.733	7	8.120	19	4.551	83	21.685	1	187	0	0	0	0	0	0	0	0	0	0	112	60.275
Turismo	1	11.566	8	17.995	244	69.176	1.331	116.060	72	2.254	10	54	0	0	4	674	12	1.940	0	0	1.682	219.720
Com.Serv./C, T & I	22	116.626	188	134.246	2.077	295.402	9.436	854.397	460	16.021	92	780	4	999	66	22.299	13	1.634	0	0	12.358	1.442.404
RURAL	23	61.213	237	200.400	1.016	400.887	4.257	831.338	2.669	295.509	0	0	6	1.495	225	77.926	99	16.346	0	0	8.532	1.885.114
Desenv. Rural	18	48.559	230	186.378	998	380.048	4.222	822.335	2.644	292.472	0	0	6	1.495	223	74.425	99	16.346	0	0	8.440	1.822.058
ABC-Cons.nat.	5	12.653	7	14.022	15	18.540	20	5.425	10	1.440	0	0	0	0	0	0	0	0	0	0	57	52.080
ABC - ILPF ***	0	0	0	0	0	0	0	0	0	0	0	0	0	0	2	3.501	0	0	0	0	2	3.501
Ret. matrizes	0	0	0	0	3	2.299	15	3.579	15	1.596	0	0	0	0	0	0	0	0	0	0	33	7.474
PRONAF	0	0	0	0	0	0	12.649	666.421	13.095	288.758	0	0	0	0	0	0	0	0	0	0	25.744	955.180
PRONAF	0	0	0	0	0	0	11.575	645.704	13.095	288.758	0	0	0	0	0	0	0	0	0	0	24.670	934.462
PRONAF-RA	0	0	0	0	0	0	1.074	20.718	0	0	0	0	0	0	0	0	0	0	0	0	1.074	20.718
Total Geral	77	476.907	514	402.573	4.340	899.573	30.990	2.752.141	16.411	606.017	126	953	13	4.184	302	111.894	127	20.255	0	0	52.900	5.274.498

Obs.: Valores nominais

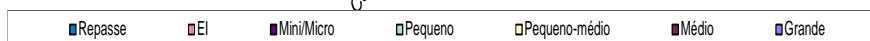
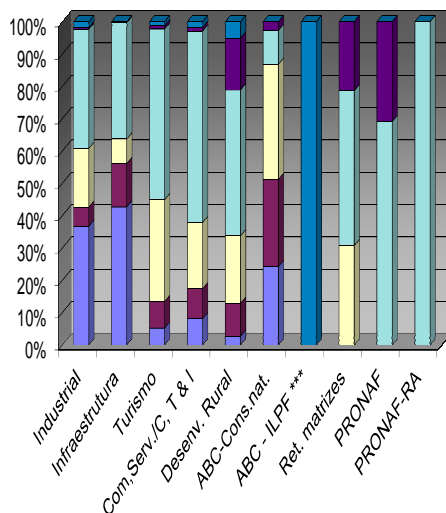

Contratações

UF Mês a Mês

(R\$ mil)

Meses	DF		GO		MS		MT		TOTAL	
	Qtde.	Valor	Qtde.	Valor	Qtde.	Valor	Qtde.	Valor	Qtde.	Valor
JAN	62	6.338	1.627	44.218	583	27.240	1.198	63.219	3.470	141.015
FEV	85	14.707	1.859	90.095	704	53.483	1.378	83.408	4.026	241.692
MAR	550	50.503	2.408	108.699	2.219	156.493	2.553	144.697	7.730	460.391
ABR	1.775	148.580	3.166	191.132	1.694	116.246	1.949	117.517	8.584	573.475
MAI	1.122	99.143	2.233	193.538	1.207	169.432	2.185	149.276	6.747	611.389
JUN	344	73.032	2.054	203.173	1.607	144.903	2.237	178.356	6.242	599.463
JUL	199	47.760	400	149.585	633	99.399	906	126.975	2.138	423.719
AGO	209	43.013	767	122.311	557	69.216	592	111.172	2.125	345.712
SET	220	43.959	788	147.304	934	136.845	678	97.221	2.620	425.329
OUT	446	49.570	948	122.822	463	50.536	646	91.844	2.503	314.772
NOV	520	60.661	1.666	244.348	497	44.123	790	117.839	3.473	466.972
DEZ	396	65.635	860	171.548	983	169.473	1.003	263.912	3.242	670.569
Total	5.928	702.899	18.776	1.788.773	12.081	1.237.389	16.115	1.545.437	52.900	5.274.498

Obs.: Valores nominais

Contratações

Programa Mês a Mês – Empresarial

(R\$ mil)

Meses	Desen.Industrial		Infraestrutura Econômica		Turismo Regional		Comércio e Serviços		Repasse		Total Empresarial	
	Qtde.	Valor	Qtde.	Valor	Qtde.	Valor	Qtde.	Valor	Qtde.	Valor	Qtde.	Valor
JAN	1	330	0	0	0	0	1	253	11	831	13	1.414
FEV	0	0	0	0	0	0	1	91	12	1.080	13	1.171
MAR	478	34.745	1	190	207	11.425	2.056	141.074	13	2.701	2.755	190.136
ABR	864	72.235	9	1.137	292	21.651	3.078	231.651	3	2.291	4.246	328.965
MAI	619	95.166	15	3.907	269	22.556	2.099	253.944	10	3.820	3.012	379.393
JUN	425	72.174	10	26.899	138	16.690	1.075	149.700	11	6.129	1.659	271.592
JUL	217	121.914	6	4.245	78	27.209	755	128.857	11	1.923	1.067	284.148
AGO	207	72.922	4	874	85	9.970	426	95.893	10	1.856	732	181.515
SET	235	22.583	9	1.429	113	15.382	326	58.368	12	7.392	695	105.155
OUT	514	52.684	13	3.345	166	15.188	538	65.861	10	4.631	1.241	141.708
NOV	662	56.203	10	2.387	221	26.839	929	125.196	7	5.349	1.829	215.974
DEZ	237	97.829	35	15.863	97	50.194	991	166.584	2	2.564	1.362	333.035
Total	4.459	698.785	112	60.275	1.666	217.105	12.275	1.417.472	112	40.566	18.624	2.434.205

Obs.: Valores nominais

Programa Mês a Mês – Rural

(R\$ mil)

Meses	Desenv.Rural		ABC-Cons.Nat.		ABC-ILPF		Ret.matrizes		Pronaf		Pronaf RA		Repasse		Total Rural	
	Qtde.	Valor	Qtde.	Valor	Qtde.	Valor	Qtde.	Valor	Qtde.	Valor	Qtde.	Valor	Qtde.	Valor	Qtde.	Valor
JAN	93	16.232	1	2.556	0	0	6	1.335	3.072	111.179	257	4.586	28	3.713	3.457	139.601
FEV	727	117.762	8	5.107	0	0	5	893	2.956	104.935	274	5.592	43	6.232	4.013	240.521
MAR	628	109.873	3	2.659	0	0	5	915	4.057	144.657	262	4.753	20	7.399	4.975	270.256
ABR	678	105.008	5	3.127	0	0	0	0	3.339	124.798	281	5.787	35	5.789	4.338	244.509
MAI	447	114.471	5	1.482	0	0	2	445	3.266	112.371	0	0	15	3.226	3.735	231.996
JUN	813	191.702	3	822	0	0	0	0	3.730	127.983	0	0	37	7.364	4.583	327.871
JUL	328	85.139	5	4.124	0	0	0	0	675	30.174	0	0	63	20.134	1.071	139.571
AGO	420	94.623	0	0	0	0	0	0	944	54.334	0	0	29	15.240	1.393	164.197
SET	790	237.576	6	12.341	0	0	0	0	1.117	60.690	0	0	12	9.568	1.925	320.175
OUT	533	127.515	8	1.429	0	0	0	0	716	41.934	0	0	5	2.186	1.262	173.064
NOV	1.283	233.870	3	931	0	0	0	0	347	10.805	0	0	11	5.392	1.644	250.998
DEZ	1.387	299.907	10	17.501	0	0	0	0	451	10.602	0	0	32	9.524	1.880	337.534
Total	8.127	1.733.679	57	52.080	0	0	18	3.588	24.670	934.462	1.074	20.718	330	95.767	34.276	2.840.293

Obs.: Valores nominais

Contratações

UF Mês a Mês – Empresarial

(R\$ mil)

Meses	DF		GO		MS		MT		TOTAL	
	Qtde.	Valor	Qtde.	Valor	Qtde.	Valor	Qtde.	Valor	Qtde.	Valor
JAN	4	210	0	0	3	482	6	722	13	1.414
FEV	0	0	0	0	5	300	8	871	13	1.171
MAR	407	30.504	579	35.885	957	71.310	812	52.437	2.755	190.136
ABR	1.631	132.513	1.431	105.885	738	55.317	446	35.250	4.246	328.965
MAI	985	81.161	788	128.389	475	108.579	764	61.264	3.012	379.393
JUN	153	40.770	200	95.008	634	56.834	672	78.980	1.659	271.592
JUL	135	32.658	181	125.450	236	49.036	515	77.003	1.067	284.148
AGO	137	28.107	227	79.248	209	18.956	159	55.204	732	181.515
SET	121	21.574	166	38.231	315	25.446	93	19.904	695	105.155
OUT	372	35.475	585	69.523	194	16.090	90	20.620	1.241	141.708
NOV	443	46.622	714	108.091	167	13.546	505	47.714	1.829	215.974
DEZ	303	55.255	162	82.587	380	51.021	517	144.172	1.362	333.035
Total	4.691	504.849	5.033	868.297	4.313	466.917	4.587	594.141	18.624	2.434.205

Obs.: Valores nominais

UF Mês a Mês – Rural

(R\$ mil)

Meses	DF		GO		MS		MT		Total Rural	
	Qtde.	Valor	Qtde.	Valor	Qtde.	Valor	Qtde.	Valor	Qtde.	Valor
JAN	58	6.128	1.627	44.218	580	26.758	1.192	62.497	3.457	139.601
FEV	85	14.707	1.859	90.095	699	53.183	1.370	82.537	4.013	240.521
MAR	143	19.999	1.829	72.813	1.262	85.183	1.741	92.261	4.975	270.256
ABR	144	16.067	1.735	85.247	956	60.929	1.503	82.267	4.338	244.509
MAI	137	17.981	1.445	65.149	732	60.853	1.421	88.012	3.735	231.996
JUN	191	32.262	1.854	108.165	973	88.068	1.565	99.376	4.583	327.871
JUL	64	15.101	219	24.135	397	50.363	391	49.972	1.071	139.571
AGO	72	14.906	540	43.064	348	50.260	433	55.968	1.393	164.197
SET	99	22.386	622	109.073	619	111.399	585	77.317	1.925	320.175
OUT	74	14.095	363	53.299	269	34.446	556	71.224	1.262	173.064
NOV	77	14.039	952	136.257	330	30.578	285	70.125	1.644	250.998
DEZ	93	10.380	698	88.962	603	118.452	486	119.740	1.880	337.534
Total	1.237	198.050	13.743	920.476	7.768	770.472	11.528	951.295	34.276	2.840.293

Obs.: Valores nominais

Contratações - Comparativo

Comparativo Mês a Mês

(R\$ mil)

Meses	2015			2014			Variação %	
	Quantidade	Valor	Valor Médio	Quantidade	Valor	Valor Médio	Quantidade	Valor
Janeiro	3.470	143.406	41	696	169.426	243	398,56%	-15,36%
Fevereiro	4.026	245.749	61	1.372	408.829	298	193,44%	-39,89%
Março	7.730	467.620	60	1.384	298.835	216	458,53%	56,48%
Abril	8.584	581.754	68	2.932	539.023	184	192,77%	7,93%
Mai	6.747	619.468	92	3.204	486.967	152	110,58%	27,21%
Junho	6.242	605.240	97	3.486	596.697	171	79,06%	1,43%
Julho	2.138	427.598	200	2.109	261.471	124	1,38%	63,54%
Agosto	2.125	348.223	164	2.504	275.938	110	-15,14%	26,20%
Setembro	2.620	427.599	163	3.765	514.548	137	-30,41%	-16,90%
Outubro	2.503	315.857	126	5.606	938.492	167	-55,35%	-66,34%
Novembro	3.473	468.006	135	6.111	655.316	107	-43,17%	-28,58%
Dezembro	3.242	670.569	207	5.302	682.885	129	-38,85%	-1,80%
TOTAL	52.900	5.321.088	101	38.471	5.828.426	152	37,51%	-8,70%

Obs.: valores atualizados pela TR, posição 31/12/2015

Contratações - Tipologia

Por Tipologia

Tipologia	Aplicações Previstas		Aplicações Realizadas (até o mês de referência)		Diferença entre as participações Previstas e Realizadas (%)
	Valor R\$ milhões	Participação (%)	Valor R\$ milhões	Participação (%)	
1 - Alta Renda	2.592	43,0%	2.571	48,7%	5,7%
2 - Tipologias Prioritárias (Dinâmica, Estagnada)	3.436	57,0%	2.704	51,3%	-5,7%
TOTAL (1 + 2)	6.027	100,0%	5.274	100,0%	0,0%

Obs.: Valores nominais

Contratações por Município

Por Município

(R\$ mil)

UF	CONTRATAÇÕES POR MUNICÍPIOS				
	Municípios Existentes	Municípios c/ Operações	(%)	Qtde. Operações	Valor
DF	1	1	100,0	5.928	702.899
GO	246	246	100,0	18.776	1.788.773
MS	79	79	100,0	12.081	1.237.389
MT	141	141	100,0	16.115	1.545.437
Região	467	467	100,0	52.900	5.274.498
DF	1	1		4.317	466.300
Mun.goianos da RIDE	19	19		1.611	236.600

Obs.: valores nominais

- Controle a partir de agências jurisdicionadas.

Contratações UF x Região

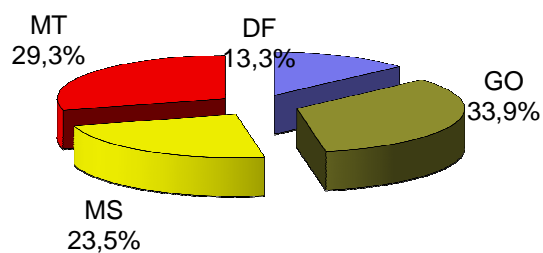

Indicadores

Alínea	Indicador	Metas 2015	Realizado	
a)	Índice de Aplicação	90,0%	87,8%	
b)	Índice de Contratações com Menor Porte	51,0%	83,3%	
c)	Índice de Inadimplência (até)	1,0%	0,4%	
d)	Índice de Cobertura de Contratações no Exercício	100,0%	100,0%	
e)	Índice de Operações com Novos Beneficiários	20,0%	25,6%	
f)	Índice de Contratações por UF	DF	15,0%	13,3%
		GO	30,8%	33,9%
		MT	29,9%	29,3%
		MS	24,4%	23,5%
g)	Índice de Contratações por Setor	Rural	52,9%	53,8%
		Empresarial	47,2%	46,2%
h)	Índice de Tempo Médio de Contratação (*)	35 dias	30,5 dias	
i)	Índice de Contratações por Tipologia dos Municípios (Municípios integrantes das microrregiões classificadas como de renda estagnada ou dinâmica)	57,0%	51,3%	

Obs: Resolução Condell n° 319 de 14.09.2007

* O Índice de Tempo Médio de Contratação refere-se ao mês de junho de 2015, última posição disponível.

Saldos de Financiamentos

Por Programa e Unidade Federativa

PROGRAMAS	DF	GO	MS	MT	TOTAL
EMPRESARIAL	1.532.365	2.930.626	1.980.946	2.402.330	8.846.267
Industrial	188.579	1.427.781	891.881	782.133	3.290.373
Infraestrutura	85.662	396.202	93.883	524.122	1.099.869
Turismo	263.206	260.563	176.525	238.046	938.340
Com.e Serv./C,T & I	994.919	846.081	818.657	858.028	3.517.685
RURAL	635.426	4.633.873	3.558.167	4.686.658	13.514.124
Pronaf RA	5.890	37.294	118.006	66.963	228.152
Pronaf Demais	48.622	997.344	293.793	1.456.634	2.796.393
Demais Rurais	580.914	3.599.235	3.146.368	3.163.061	10.489.579
Total Geral	2.167.791	7.564.499	5.539.113	7.088.988	22.360.391

Obs.: Posição em 31/12/2015

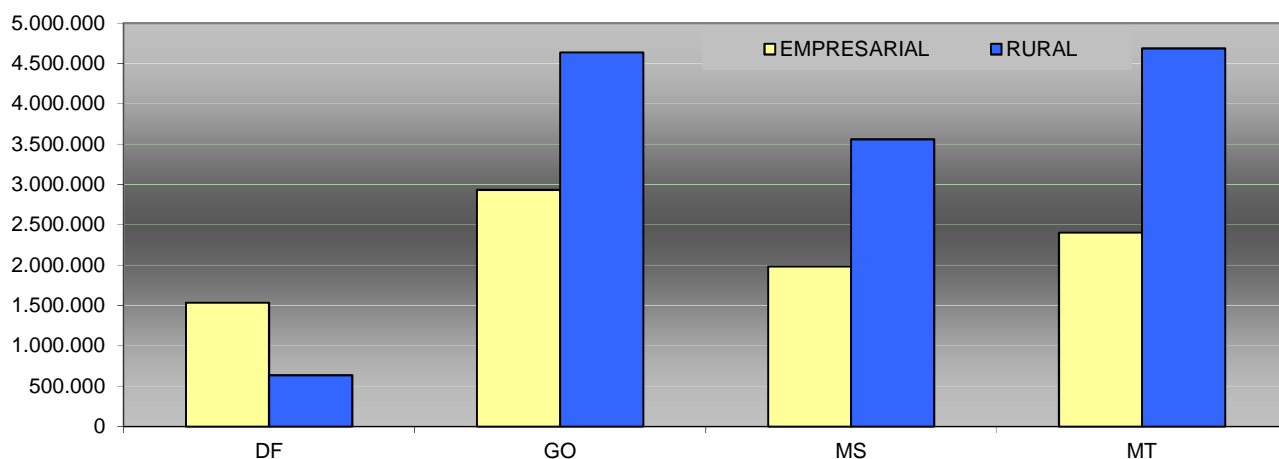

Saldos de Financiamentos

Por Porte e Programa, Porte UF

(R\$ mil)

PROGRAMAS	Grande	Médio	Peq-médio	Pequeno	Mini/Micro	EI	TOTAL
EMPRESARIAL	3.545.030	1.077.044	1.038.242	3.057.286	125.444	3.221	8.846.267
Industrial	2.075.714	335.543	260.949	597.592	20.306	269	3.290.373
Infraestrutura	947.667	60.013	15.740	74.500	1.949	0	1.099.869
Turismo	88.958	207.684	179.417	438.406	23.738	136	938.340
Comércio Serviços	432.690	473.803	582.136	1.946.787	79.452	2.816	3.517.685
RURAL	1.785.792	2.087.101	1.537.925	6.066.665	2.036.641	0	13.514.124
Pronaf RA	0	0	0	201.277	26.876	0	228.152
Pronaf Demais	0	0	0	2.305.557	490.836	0	2.796.393
Demais Rurais	1.785.792	2.087.101	1.537.925	3.559.831	1.518.930	0	10.489.579
Total Geral	5.330.822	3.164.145	2.576.167	9.123.950	2.162.085	3.221	22.360.391

Obs.: Posição em 31/12/2015

(R\$ mil)

PORTE	DF	GO	MS	MT	REGIÃO
Grande	298.185	1.920.380	1.443.162	1.669.094	5.330.822
Médio	337.250	1.038.039	700.746	1.088.110	3.164.145
Pequeno-médio	387.316	632.625	838.128	718.098	2.576.167
Pequeno	1.031.100	3.025.085	2.122.075	2.945.691	9.123.950
Mini/Micro	112.946	947.443	433.862	667.834	2.162.085
EI	994	926	1.140	161	3.221
Total	2.167.791	7.564.499	5.539.113	7.088.988	22.360.391

Obs.: Posição em 31/12/2015

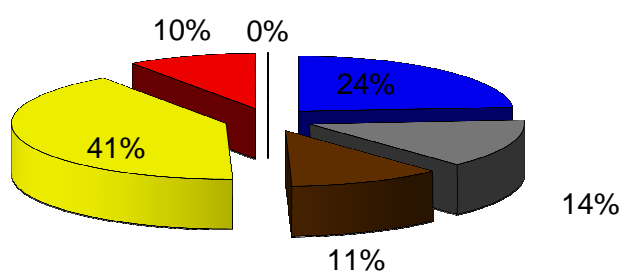

■ Grande ■ Médio ■ Pequeno-médio ■ Pequeno ■ Mini/Micro ■ EI

Saldos de Financiamentos

Por Risco Operacional

(R\$ mil)

Risco	Vincendos	Com Parcelas Vencidas	TOTAL	% Vencidas
BB	21.877.650	83.423	21.961.073	0,4
FCO	382.865	12.023	394.889	3,0
Compartilhado (50% FCO - 50%BB)	4.325	96	4.420	2,2
Procera*	7	2	9	23,8
TOTAL	22.264.846	95.544	22.360.391	0,4

Obs.: Posição em 31/12/2015

* Operação de Reforma Agrária, contratada no âmbito do FCO/PAPRA.

Saldos de Financiamentos do Repasse

Por Instituição Operadora de Repasse e Programa

(R\$ mil)

PROGRAMAS	BRB	Sicredi	Bancoob	BRDE	GO Fomento	MT Fomento	TOTAL
EMPRESARIAL	39.699	21.333	3.043	6.383	24.131	8.880	103.469
Industrial	2.469	3.240	1.690	1.906	14.121	729	24.155
Infraestrutura	519	0	0	0	476	0	995
Turismo	892	383	0	0	5.095	3.766	10.137
Comércio Serviços	35.819	17.710	1.352	4.477	4.438	4.385	68.181
RURAL	16.750	87.224	44.501	89.980	13.464	0	251.919
Pronaf RA	0	0	0	0	0	0	0
Pronaf Demais	0	0	0	0	0	0	0
Demais Rurais	16.750	87.224	44.501	89.980	13.464	0	251.919
Total Geral	56.449	108.557	47.544	96.364	37.595	8.880	355.388

Obs.: Posição em 31/12/2015

Saldos de Financiamentos - Inadimplência

Por Risco, UF e Programa.

						(R\$ mil)	
Risco	UF	Programa	Vincendas	Com Parcelas Vencidas	TOTAL	% Vencidas	
Risco 100% do BB	DF	Comércio e Serviços	985.047	5.689	990.736	0,6%	
		Desenvolvimento Industrial	186.676	1.902	188.579	1,0%	
		Desenvolvimento Rural	470.088	2.207	472.295	0,5%	
		Infraestrutura Econômica	85.444	102	85.547	0,1%	
		Irrigação e Drenagem	772	0	772	0,0%	
		PRONAF	48.295	300	48.595	0,6%	
		PRONATUREZA	31.098	88	31.186	0,3%	
		Rural - Custeio	41.238	825	42.062	2,0%	
	GO	Turismo Regional	261.893	1.313	263.206	0,5%	
		Comércio e Serviços	847.352	2.911	850.263	0,3%	
		Desenvolvimento Industrial	1.417.446	7.933	1.425.379	0,6%	
		Desenvolvimento Rural	3.432.185	9.905	3.442.090	0,3%	
		Desenvolvimento Rural - RECOOP	538	1	540	0,3%	
		Infraestrutura Econômica	396.176	141	396.317	0,0%	
		Integr. Lavoura-Pecuária	71	0	71	0,0%	
		Irrigação e Drenagem	591	0	591	0,0%	
	MS	PRONAF	992.841	4.365	997.206	0,4%	
		PRONATUREZA	116.445	426	116.872	0,4%	
		Rural - Custeio	2.519	51	2.571	2,0%	
		Turismo Regional	258.593	1.041	259.634	0,4%	
		Comércio e Serviços	815.916	2.740	818.657	0,3%	
		Convir	5.521	0	5.521	0,0%	
		Desenvolvimento Industrial	884.088	3.510	887.598	0,4%	
		Desenvolvimento Rural	2.585.325	5.233	2.590.558	0,2%	
	MT	Desenvolvimento Rural - RECOOP	446	8	455	1,8%	
		Infraestrutura Econômica	93.875	9	93.883	0,0%	
		Integr. Lavoura-Pecuária	3.722	0	3.722	0,0%	
		PRONAF	291.843	1.775	293.618	0,6%	
		PRONATUREZA	512.259	501	512.760	0,1%	
		Rural - Custeio	1.151	23	1.174	2,0%	
		Turismo Regional	175.456	1.069	176.525	0,6%	
		Comércio e Serviços	855.117	2.911	858.028	0,3%	
		Convir	73	0	73	0,0%	
		Desenvolvimento Industrial	777.295	4.226	781.521	0,5%	
		Desenvolvimento Rural	2.766.015	14.439	2.780.454	0,5%	
		Desenvolvimento Rural - RECOOP	468	0	468	0,0%	
		DF	Infraestrutura Econômica	523.935	187	524.122	0,0%
	Integr. Lavoura-Pecuária		1.399	0	1.399	0,0%	
	Proaqua		85	0	85	0,0%	
	PRONAF		1.450.615	5.970	1.456.586	0,4%	
	PRONAF RA		40	0	40	0,0%	
	PRONATUREZA		319.797	816	320.613	0,3%	
	Retenção de Matrizes		545	0	545	0,0%	
	Rural - Custeio		109	0	109	0,0%	
	Turismo Regional		237.242	804	238.046	0,3%	
	Risco 100% do FCO		DF	Desenvolvimento Rural	20.821	2.001	22.822
		PRONAF		27	0	27	0,0%
PRONAF RA		5.793		97	5.890	1,7%	
GO		Desenvolvimento Industrial	2.166	236	2.401	9,8%	
		Desenvolvimento Rural	46.174	1.089	47.263	2,3%	
		PRONAF	127	11	138	7,7%	
MS		PRONAF RA	36.671	622	37.294	1,7%	
		Desenvolvimento Industrial	4.283	0	4.283	0,0%	
		Desenvolvimento Rural	31.094	713	31.807	2,2%	
MT		PRONAF	136	13	149	8,6%	
		PRONAF RA	115.470	2.536	118.006	2,1%	
		Desenvolvimento Industrial	611	0	611	0,0%	
		Desenvolvimento Rural	55.479	1.747	57.226	3,1%	
Risco Compartilhado		DF	PRONAF	48	1	49	1,2%
	PRONAF RA		63.965	2.958	66.923	4,4%	
	GO	Desenvolvimento Rural	593	0	593	0,0%	
		Turismo Regional	422	0	422	0,0%	
	MS	Turismo Regional	894	35	929	3,8%	
		Desenvolvimento Rural	370	0	370	0,0%	
	MT	PRONAF	21	5	26	20,7%	
		Desenvolvimento Rural	2.026	55	2.081	2,6%	
	Risco PROCERA	MS	PAPRA	0	0	0	100,0%
		MT	PAPRA	7	2	8	21,8%
TOTAL			22.264.846	95.544	22.360.391	0,4%	

Saldos de Financiamentos - Inadimplência

Por UF

(R\$ mil)

UF	OPERAÇÕES		TOTAL	% Vencidas
	VINCENDAS	COM PARCELAS VENCIDAS		
DF	2.153.267	14.524	2.167.791	0,7
GO	7.535.730	28.768	7.564.499	0,4
MS	5.520.977	18.136	5.539.113	0,3
MT	7.054.872	34.116	7.088.988	0,5
TOTAL	22.264.846	95.544	22.360.391	0,4

Obs.: Posição em 31/12/2015

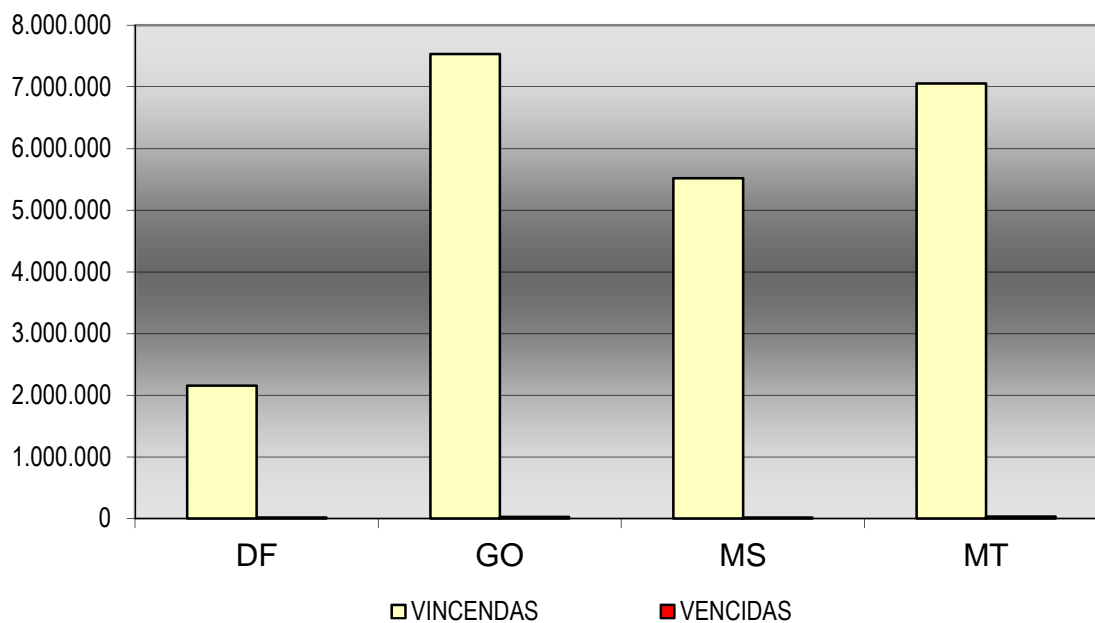

Geração ou Manutenção de Empregos

Empregos Gerados ou Mantidos

(Quantidade)

Programas	Empregos Gerados	DF	GO	MS	MT	TOTAL
EMPRESARIAL						
Industrial	Diretos	2.403	15.385	4.809	7.742	30.339
	Indiretos	4.495	27.537	9.098	14.217	55.347
Infraestrutura	Diretos	35	508	50	55	648
	Indiretos	33	445	49	47	574
Comércio Serviços e C, T & I	Diretos	10.692	7.740	8.679	7.560	34.671
	Indiretos	18.863	13.045	14.748	13.615	60.271
Turismo	Diretos	2.108	2.352	2.191	1.927	8.578
	Indiretos	1.710	2.076	1.769	1.565	7.120
Empresarial - Repasse	Diretos	264	218	158	235	875
	Indiretos	15	191	125	319	650
Total Empresarial	Diretos	15.502	26.203	15.887	17.519	75.111
	Indiretos	25.116	43.294	25.789	29.763	123.962
RURAL						
Desenv. Rural	Diretos	5.527	22.380	22.603	18.797	69.307
	Indiretos	9.928	40.460	40.226	33.246	123.860
ABC - Cons.Natureza	Diretos	119	121	1.139	829	2.208
	Indiretos	217	212	1.974	1.438	3.841
ABC - ILPF	Diretos	0	0	0	0	0
	Indiretos	0	0	0	0	0
Retenção de matrizes	Diretos	0	0	76	73	149
	Indiretos	0	0	134	127	261
PRONAF						
PRONAF	Diretos	931	26.139	10.603	35.781	73.454
	Indiretos	1.409	37.666	15.446	51.226	105.747
Pronaf-RA	Diretos	275	831	4.285	1.271	6.662
	Indiretos	550	1.662	8.570	2.542	13.324
Rural - Repasse	Diretos	24	124	542	110	800
	Indiretos	2	134	563	205	904
Total Rural	Diretos	6.876	49.595	39.248	56.861	152.580
	Indiretos	12.106	80.134	66.913	88.784	247.937
TOTAL Geral	Diretos	22.378	75.798	55.135	74.380	227.691
	Indiretos	37.222	123.428	92.702	118.547	371.899
		59.600	199.226	147.837	192.927	599.590

PARTE II

Números de 1989 a 2015

Recursos

Transferências do Tesouro Nacional - 1989 a 2015

(R\$ mil)

ANO	Valor Atualizado
1989	79.175
1990	374.833
1991	351.863
1992	324.742
1993	395.365
1994	387.436
1995	440.853
1996	417.836
1997	431.165
1998	438.249
1999	451.887
2000	504.375
2001	609.144
2002	700.209
2003	710.147
2004	832.745
2005	944.266
2006	1.019.625
2007	1.159.683
2008	1.400.789
2009	1.300.010
2010	1.457.614
2011	1.740.163
2012	1.777.180
2013	1.914.112
2014	2.071.434
2015	2.153.913
TOTAL	24.388.812

Nota: Valores atualizados pela TR, posição em 31/12/2015

Contratações

Por Programa e Unidade Federativa – 1989 a 2015

(R\$ mil)

PROGRAMAS	DF		GO		MS		MT		TOTAL	
	Qtde.	Valor	Qtde.	Valor	Qtde.	Valor	Qtde.	Valor	Qtde.	Valor
EMPRESARIAL	30.246	4.277.776	51.078	7.990.820	38.659	4.814.592	40.372	6.231.952	160.355	23.315.140
Industrial	4.456	961.121	15.882	4.162.628	7.198	2.086.888	8.852	2.184.185	36.388	9.394.822
Infraestrutura	77	368.694	312	599.951	279	229.099	331	1.083.012	999	2.280.756
Turismo	2.290	365.546	2.381	416.403	2.580	289.863	2.037	362.675	9.288	1.434.487
Com.Serv./C,T&I	23.423	2.582.415	32.503	2.811.838	28.602	2.208.741	29.152	2.602.080	113.680	10.205.075
Empresarial - Repasse	238	73.329	73	40.528	78	17.246	243	33.273	632	164.375
RURAL	12.387	1.365.890	84.229	8.249.095	79.727	6.962.979	75.613	7.497.323	251.956	24.075.286
Desenv. Rural	7.989	1.306.444	75.927	8.002.342	38.596	6.096.607	40.018	6.804.952	162.530	22.210.345
ABC-Cons.Natureza	233	40.317	681	128.139	473	588.385	295	357.807	1.682	1.114.649
ABC-ILPF	0	0	0	0	0	0	0	0	0	0
Retenção matrizes	0	0	2	85	1.001	154.123	179	44.703	1.182	198.911
PAPRA	4.149	14.830	7.374	32.735	39.633	110.859	34.858	149.971	86.014	308.395
Estocagem	16	4.298	245	85.793	24	13.005	263	139.890	548	242.986
PRONAF	14.585	185.439	245.818	3.346.985	80.468	1.084.542	168.504	3.212.455	509.375	7.829.422
PRONAF	12.577	169.523	228.513	3.221.588	51.321	817.874	105.570	2.651.419	397.981	6.860.404
PRONAF-RA	2.008	15.916	17.305	125.397	29.147	266.668	62.934	561.036	111.394	969.017
Rural - Repasse	89	26.336	794	100.832	269	109.126	620	79.259	1.772	315.552
Total Geral	57.545	5.928.769	381.992	19.728.260	199.201	12.988.484	285.352	17.054.262	924.090	55.699.776

Obs.: valores atualizados pela TR, posição 31/12/2015

Contratações

Programa e Porte - 1989 a 2015

(R\$ mil)

PROGRAMAS	Grande		Médio		Pequeno-médio		Pequeno		Mini/Micro		EI		TOTAL	
	Qtde.	Valor	Qtde.	Valor	Qtde.	Valor	Qtde.	Valor	Qtde.	Valor	Qtde.	Valor	Qtde.	Valor
EMPRESARIAL	2.015	8.289.114	8.584	3.326.023	9.288	1.663.513	120.692	9.147.556	19.396	883.907	380	5.027	160.355	23.315.140
Industrial	1.275	5.199.259	4.140	1.429.078	2.945	485.581	24.486	2.055.929	3.476	224.618	66	358	36.388	9.394.822
Infraestrutura	96	1.883.792	72	231.453	59	20.019	385	111.045	387	34.447	0	0	999	2.280.756
Turismo	17	118.536	252	337.910	600	201.177	7.462	717.551	938	58.438	19	875	9.288	1.434.487
Com.Serv./C,T&I	627	1.087.527	4.120	1.327.583	5.684	956.736	88.359	6.263.031	14.595	566.404	295	3.795	113.680	10.205.075
Empr.-Repasse	0	0	0	0	19	5.321	441	135.788	170	23.130	2	136	632	164.375
RURAL	13.951	6.044.664	47.253	6.800.652	4.295	1.966.852	66.050	6.195.145	120.407	3.067.973	0	0	251.956	24.075.286
Desenv. Rural	13.425	5.510.730	45.801	6.214.268	4.139	1.743.261	57.838	5.997.102	41.327	2.744.984	0	0	162.530	22.210.345
ABC-Cons.Natureza	181	362.979	517	398.683	128	202.710	459	116.357	397	33.920	0	0	1.682	1.114.649
ABC-ILPF	0	0	0	0	0	0	0	0	0	0	0	0	0	0
Retenção matrizes	142	39.658	601	76.787	28	20.881	330	54.495	81	7.090	0	0	1.182	198.911
PAPRA	0	0	5	21	0	0	7.409	26.426	78.600	281.948	0	0	86.014	308.395
Estocagem	203	131.298	329	110.893	0	0	14	765	2	30	0	0	548	242.986
PRONAF	0	0	365	3.972	0	0	108.617	3.773.208	400.393	4.052.241	0	0	509.375	7.829.422
PRONAF	0	0	330	3.011	0	0	100.762	3.661.414	296.889	3.195.980	0	0	397.981	6.860.404
PRONAF-RA	0	0	35	961	0	0	7.855	111.794	103.504	856.262	0	0	111.394	969.017
Rural - Repasse	0	0	0	0	35	11.905	909	232.807	828	70.841	0	0	1.772	315.552
Total Geral	15.966	14.333.778	56.202	10.130.647	13.637	3.647.590	296.709	19.484.505	541.194	8.098.092	382	5.163	924.090	55.699.776

Obs.: valores atualizados pela TR, posição 31/12/2015

Contratações

Por Porte e Unidade Federativa - 1989 a 2015

(R\$ mil)

PORTE	DF		GO		MS		MT		REGIÃO	
	Qtde.	Valor	Qtde.	Valor	Qtde.	Valor	Qtde.	Valor	Qtde.	Valor
Grande	937	1.291.774	5.016	4.702.486	4.674	3.738.099	5.339	4.601.420	15.966	14.333.778
Médio	3.442	1.027.040	24.400	3.766.427	13.971	2.293.706	14.389	3.043.474	56.202	10.130.647
Pequeno	29.762	2.608.443	114.012	6.707.025	63.452	4.351.817	89.483	5.817.220	296.709	19.484.505
Pequeno-médio	3.021	607.116	3.897	887.124	3.432	1.106.598	3.287	1.046.753	13.637	3.647.590
Mini/Micro	20.315	392.401	234.620	3.664.109	113.453	1.496.543	172.806	2.545.039	541.194	8.098.092
EI	68	1.996	47	1.090	219	1.721	48	356	382	5.163
Total	57.545	5.928.769	381.992	19.728.260	199.201	12.988.484	285.352	17.054.262	924.090	55.699.776

Obs.: Valores atualizados pela TR, posição 31/12/2015

Geração ou Manutenção de Empregos

Empregos Gerados ou Mantidos - 1989 a 2015

(quantidade)

PROGRAMAS	DF	GO	MS	MT	REGIÃO
EMPRESARIAL	322.891	611.499	374.389	435.295	1.744.074
Industrial	98.154	384.348	194.321	205.555	882.378
Infraestrutura	12.350	15.074	5.818	33.723	66.965
Turismo	24.472	24.492	19.400	20.687	89.051
Comercio Serviços/C, T & I	187.915	187.585	154.850	175.330	705.680
Empresarial - Repasse	1.935	2.040	1.643	2.458	8.076
RURAL	117.814	789.106	685.953	699.535	2.292.408
Desenvolvimento Rural	110.151	765.854	547.042	615.245	2.038.292
ABC - Conserv.Natureza	4.435	14.123	66.012	40.166	124.736
ABC - ILPF	0	0	0	0	0
Retenção de matrizes plan.pant.	0	10	16.377	4.984	21.371
PAPRA	3.228	9.119	56.522	39.140	108.009
RURAL	37.467	640.666	387.750	945.340	2.011.223
PRONAF	24.687	540.880	163.188	497.653	1.226.408
PRONAF-RA	12.780	99.786	224.562	447.687	784.815
Rural - Repasse	218	1.328	2.508	1.706	5.760
TOTAL	440.705	1.400.605	1.060.342	1.134.830	6.061.541

Obs.: Posição em 31/12/2015