

**ADMINISTRADORES**

**Ministério da Integração Nacional  
Conselho Deliberativo – CONDEL/SUDECO  
Banco do Brasil S.A.**

**FCO**

**Fundo Constitucional de Financiamento do Centro-Oeste**

**Informações Gerenciais  
Dezembro de 2013**

## ÍNDICE

Página

### PARTE I – Números de 2013

<b>Recursos</b> .....	<b>4</b>
Transferências do Tesouro Nacional .....	4
<b>Programação Orçamentária</b> .....	<b>5</b>
Distribuição dos Recursos Ingressados .....	5
<b>Execução Orçamentária</b> .....	<b>7</b>
Movimentação de Recursos.....	7
1) Financiamento de custeio, de aquisição de insumos e/ou matéria-prima e de formação de estoques junto a <u>empreendedores individuais e mini, micro, pequenos e pequeno-médios tomadores</u> .....	8
1.1) Cálculo do Limite/Teto .....	8
1.2) Contratações de <u>dezembro de 2013</u> .....	8
2) Financiamento de custeio, de aquisição de insumos e/ou matéria-prima e de formação de estoques junto a <u>médios e grandes tomadores</u> .....	9
<b>Repasse de Recursos a Outras IF</b> .....	<b>10</b>
Contratações com Empreendedores Individuais e Mini, Micro, Pequenos e Pequeno-médios Tomadores.....	10
<b>Contratações</b> .....	<b>11</b>
Programação Anual 2013 .....	11
<b>Contratações</b> .....	<b>12</b>
Por Programa e Unidade Federativa .....	12
Por Porte e Unidade Federativa .....	13
Por Grupo/Porte e Unidade Federativa .....	14
Programa e Porte .....	15
UF Mês a Mês.....	16
Programa Mês a Mês – Empresarial .....	17
Programa Mês a Mês – Rural .....	18
UF Mês a Mês – Empresarial .....	19
UF Mês a Mês – Rural.....	20
Comparativo Mês a Mês.....	21
Por Município.....	22
<b>Saldos de Financiamentos</b> .....	<b>23</b>
Por Programa e Unidade Federativa .....	23
Por Porte e Programa, Porte UF.....	24
Por Risco Operacional .....	25
<b>Saldos de Financiamentos - Inadimplência</b> .....	<b>26</b>
Por Risco, UF e Programa .....	26
Por UF .....	27
Empregos Gerados ou Mantidos.....	28

### PARTE II – Números de 1989 a 2013

<b>Recursos</b> .....	<b>30</b>
Transferências do Tesouro Nacional - 1989 a 2013 .....	30
<b>Contratações</b> .....	<b>31</b>
Por Programa e Unidade Federativa – 1989 a 2013.....	31
Programa e Porte - 1989 a 2013 .....	32
Por Porte e Unidade Federativa - 1989 a 2013 .....	33
<b>Geração ou Manutenção de Empregos</b> .....	<b>34</b>
Empregos Gerados ou Mantidos - 1989 a 2013.....	34

# **PARTE I**

## **Números de 2013**

## Recursos

### Transferências do Tesouro Nacional

(R\$ mil)

MÊS	Previsto (1)	Realizado		
	Valor Nominal	Valor Nominal	Valor Atualizado (2)	(%)
Janeiro	161.848	164.042	164.352	101,4
Fevereiro	149.794	177.286	177.621	118,4
Março	168.434	118.688	118.912	70,5
Abril	179.202	181.826	182.169	101,5
Maiο	184.957	193.377	193.742	104,6
Junho	159.718	161.333	161.638	101,0
Julho	176.168	114.890	115.092	65,2
Agosto	155.047	150.217	150.469	96,9
Setembro	127.090	124.324	124.525	97,8
Outubro	183.656	124.326	124.420	67,7
Novembro	177.146	172.935	173.033	97,6
Dezembro	239.807	178.370	178.505	74,4
<b>TOTAL</b>	<b>2.062.865</b>	<b>1.861.614</b>	<b>1.864.477</b>	<b>90,2</b>

(1) Projeção da STN para o exercício de 2013

(2) Valores atualizados pela TR, posição em 31/12/2013

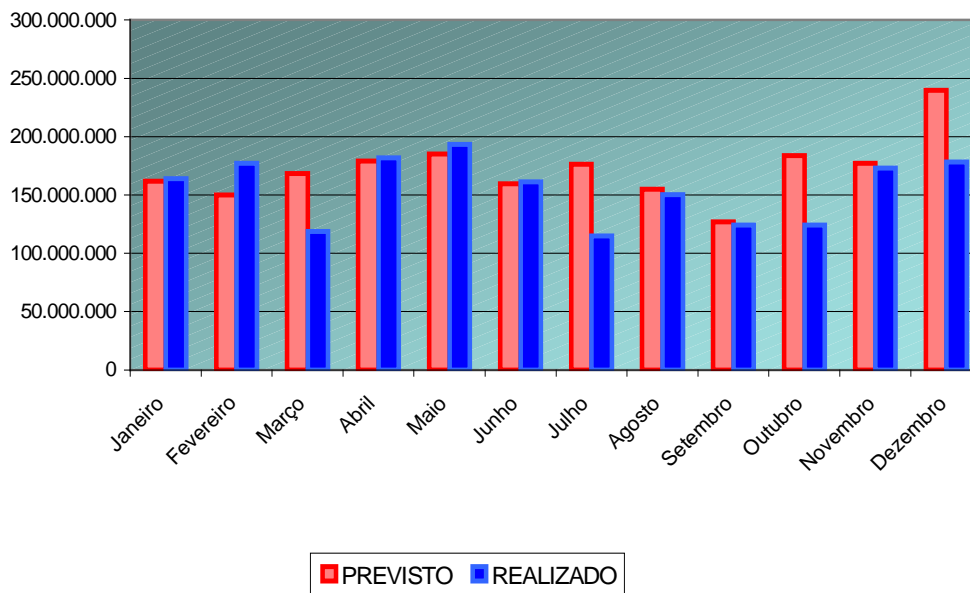

## Programação Orçamentária

### Distribuição dos Recursos Ingressados

PROGRAMAS	DF		GO		MS		MT		Região	
	Valor	%	Valor	%	Valor	%	Valor	%	Valor	%
Recursos Distribuídos (1)	279.242	15,00	565.931	30,40	450.510	24,20	565.931	30,40	1.861.614	100,00
FCO Empresarial (2)	223.394	12,00	339.558	18,24	254.031	13,65	282.965	15,20	1.099.948	59,09
FCO Rural (3)	55.848	3,00	226.372	12,16	196.480	10,55	282.965	15,20	761.665	40,91

Notas:

- os recursos previstos para os setores empresarial e rural poderão ser remanejados no âmbito da Unidade Federativa, de acordo com a demanda que efetivamente se verificar, dando-se ciência à Secretaria Executiva do Condel/Sudeco.
- Os recursos previstos para o Distrito Federal serão aplicados na Região Integrada de Desenvolvimento do Distrito Federal e Entorno – RIDE (exceto nos municípios localizados no Estado de Minas Gerais).
- A assistência aos setores comercial e de serviços fica limitada a 30% dos recursos previstos para o exercício, obedecidos os seguintes critérios: para cada UF, 25% de sua própria previsão orçamentária e, adicionalmente, para o DF, 5% dos recursos previstos para a Região.

Obs.: no Programa de FCO Empresarial para Repasse, a assistência aos setores comercial e de serviços fica limitada a 30% da estimativa de repasse de recursos a outras instituições para o exercício, de acordo com o saldo disponível em 31.12.2012, no limite de crédito deferido pelo Banco do Brasil S.A. para cada instituição, bem como obedecidos os recursos previstos para cada UF.

- A assistência aos empreendedores individuais e mini/micro, pequenos e pequeno-médios tomadores de financiamento de custeio, nas Linhas de Financiamento do Programa de FCO Rural, excetuados a Linha de Financiamento para Redução da Emissão de Gases de Efeito Estufa na Agropecuária (Programa ABC), Modalidade 1 – Conservação da Natureza, e o Pronaf, e de aquisição de insumos e/ou matéria-prima e formação de estoques para vendas, nas Linhas de Financiamento do Programa de FCO Empresarial para MPE, fica limitada, em cada Unidade Federativa, a três vezes o montante contratado de financiamentos de investimentos com esse segmento de empreendedores individuais e mini, micro, pequenos e pequeno-médios tomadores, respeitado o teto de 30% dos recursos previstos para o exercício, em cada Unidade Federativa.

Observações:

- Para o primeiro trimestre do ano, será observado como limite de contratação o valor calculado com base na média mensal das contratações de investimento observadas no período de junho a novembro do ano anterior, multiplicada por três;
- A partir do segundo trimestre, será observado como limite de contratação três vezes o valor acumulado dos investimentos contratados no exercício;
- Os percentuais de distribuição entre os setores empresarial e rural, definidos pelos Conselhos de Desenvolvimento dos Estados – CDE, são os seguintes:

Setor	UF	DF	GO	MS	MT	Região
FCO Empresarial		80,0%	50,0%	50,0%	50,0%	54,5%
FCO Rural		20,0%	50,0%	50,0%	50,0%	45,5%
<b>Total</b>		<b>100,0%</b>	<b>100,0%</b>	<b>100,0%</b>	<b>100,0%</b>	<b>100,0%</b>

- As informações de que tratam as observações I e II serão inseridas mensalmente no Caderno de Informações Gerenciais.
- A assistência a médias e grandes empresas para o financiamento de aquisição de insumos e/ou matéria-prima e formação de estoques para vendas, nas Linhas de Financiamento do Programa de FCO Empresarial para MGE, fica limitada a 5% dos recursos previstos para o exercício, respeitados os percentuais de distribuição por Unidade Federativa.
  - A assistência a médios e grandes produtores rurais para o financiamento de custeio, nas Linhas de Financiamento de Desenvolvimento Rural, de Financiamento à Agropecuária Irrigada e de Financiamento ao Desenvolvimento de Sistema de Integração Rural – Convir, fica limitada a 15% dos recursos previstos para o exercício, respeitados os percentuais de distribuição por Unidade Federativa.
  - Os valores previstos em cada Unidade Federativa para o Pronaf – Reforma Agrária serão aplicados de acordo com a demanda apresentada no Programa, até o percentual estabelecido pelo art. 7º da Lei n.º 9.126, de 10.11.1995.
  - Observados os percentuais definidos nas Notas 2 a 6 acima, os recursos serão direcionados às linhas de financiamento, em cada Unidade Federativa, de acordo com a demanda que efetivamente se verificar.
  - A estimativa de repasse de recursos a outras instituições (art. 9º da Lei n.º 7.827, de 27.09.1989) é de 7% dos recursos previstos para o exercício, respeitado o saldo disponível em 31.12.2012 no limite de crédito deferido pelo Banco do Brasil S.A. para cada uma delas.

(10) Os percentuais apresentados na Observação III da Nota 4 anterior foram alterados conforme abaixo:

Observações:

- I. Unidade Federativa GO: Por meio da Resolução nº 009/13, de 03 de outubro de 2013, o Conselho de Desenvolvimento do Estado de Goiás alterou os percentuais de distribuição entre os Setores Empresarial e Rural, para o Exercício de 2013, para 60% dos recursos a serem aplicados no Setor Empresarial e 40% dos recursos a serem aplicados no Setor Rural;
- II. Unidade Federativa MS: Por meio da Deliberação CEIF/FCO nº 598, de 09 de outubro de 2013, o Conselho Estadual de Investimentos Financiáveis pelo Fundo Constitucional de Financiamento do Centro-Oeste, redistribuiu as disponibilidades orçamentárias, no período compreendido entre outubro e dezembro de 2013, sendo 75% para o Setor Empresarial e 25% para o Setor Rural.
- III. No mês de dezembro/2013, considerando as decisões acima, os percentuais de distribuição dos recursos são os seguintes:

<b>Setor</b>	<b>UF</b>	<b>DF</b>	<b>GO</b>	<b>MS</b>	<b>MT</b>	<b>Região</b>
FCO Empresarial		80,0%	60,0%	56,4%	50,0%	59,1%
FCO Rural		20,0%	40,0%	43,6%	50,0%	40,9%
<b>Total</b>		<b>100,0%</b>	<b>100,0%</b>	<b>100,0%</b>	<b>100,0%</b>	<b>100,0%</b>

## Execução Orçamentária

### Movimentação de Recursos

#### Posição em 31.12.2013

						Em R\$
<b>1. RECURSOS - ORIGEM</b>						<b>1.999.185.338</b>
1.1 Disponibilidade Financeira - Posição de 30.09.2013						633.857.937
1.2 Transferências do Tesouro Nacional a partir de Outubro/2013						475.630.534
1.3 Resultado Parcial do Exercício a partir de Outubro/2013						14.887.802
1.4 Retorno de Financiamentos a partir de Outubro/2013						874.809.064
	DF	GO	MS	MT	TOTAL	
<b>2. RECURSOS DISTRIBUÍDOS</b>						<b>1.999.185.337</b>
2.1 FCO Rural						759.515.593
2.2 FCO Empresarial						1.239.669.745
<b>3. RECURSOS UTILIZADOS</b>						<b>1.861.462.709</b>
3.1 FCO Rural						964.055.184
3.2 FCO Empresarial						897.407.525
<b>4. RECURSOS FINANCEIROS DISPONÍVEIS POR PROGRAMA (2 - 3)</b>						<b>137.722.628</b>
4.1 FCO Rural						-204.539.591
4.2 FCO Empresarial						342.262.220

#### Posição Acumulada de Janeiro a Dezembro/2013

						Em R\$
<b>1. RECURSOS - ORIGEM</b>						<b>5.445.200.019</b>
1.1 Disponibilidade Financeira - Posição de 31.12.2012						529.428.236
1.2 Transferências do Tesouro Nacional no Exercício						1.861.613.607
1.3 Resultado Parcial do Exercício						33.771.238
1.4 Retorno de Financiamentos						3.020.386.939
	DF	GO	MS	MT	TOTAL	
<b>2. RECURSOS DISTRIBUÍDOS EM 2013</b>						<b>5.445.200.019</b>
2.1 FCO Rural						2.244.333.924
2.2 FCO Empresarial						3.200.866.094
<b>3. RECURSOS UTILIZADOS</b>						<b>5.307.477.390</b>
3.1 FCO Rural						2.448.873.515
3.2 FCO Empresarial						2.858.603.875
<b>4. RECURSOS FINANCEIROS DISPONÍVEIS POR PROGRAMA (2 - 3)</b>						<b>137.722.628</b>
4.1 FCO Rural						-204.539.591
4.2 FCO Empresarial						342.262.220

## 1) Financiamento de custeio, de aquisição de insumos e/ou matéria-prima e de formação de estoques junto a empreendedores individuais e mini, micro, pequenos e pequeno-médios tomadores

### 1.1) Cálculo do Limite/Teto

(R\$ mil)

UF	Limite (*)	Teto (**)	Limite/Teto a ser observado (***)					
			Total		Rural		Empresarial	
			Valor	%	Valor	%	Valor	%
DF	570.085	313.749	313.749	100%	62.750	20%	250.999	80%
GO	1.112.275	478.880	478.880	100%	119.720	25%	359.160	75%
MS	823.197	379.801	379.801	100%	166.163	44%	213.638	56%
MT	684.539	478.880	478.880	100%	143.664	30%	335.216	70%
<b>Total</b>	<b>3.190.095</b>	<b>1.651.310</b>	<b>1.651.310</b>		<b>492.297</b>		<b>1.159.013</b>	

Obs.: Valores nominais

(\*) Corresponde a três vezes o montante de financiamentos de investimentos contratados com empreendedores individuais e mini, micro e pequenos e pequeno-médios tomadores, em cada UF (Nota 3 do Item “Recursos Previstos por UF, Programa/Linha, Setor e Porte” do Título II – Programação Orçamentária, da Programação do FCO para 2013). Para o primeiro trimestre do ano, observa-se como limite de contratação o valor calculado com base na média mensal das contratações de investimento observadas no período de junho a novembro do ano anterior, multiplicada por três. (Inciso I da Nota 3 do Item “Item “Recursos Previstos por UF, Programa/Linha, Setor e Porte” do Título II – Programação Orçamentária, da Programação do FCO para 2013).

(\*\*) Corresponde a 30% do montante de recursos previstos para o exercício, em cada UF (Nota 5 do Item “Recursos Previstos por UF, Programa/Linha, Setor e Porte” do Título II – Programação Orçamentária, da Programação do FCO para 2013).

(\*\*\*) Na UF em que o limite for superior ao teto, observa-se o teto.

### 1.2) Contratações de Dezembro de 2013

(R\$ mil)

UF	Rural			Empresarial		
	Limite/Teto	Contratações até Novembro/2013	% de Ating.	Limite/Teto	Contratações até Novembro/2013	% de Ating.
DF	62.750	14.131	22,5%	250.999	228.334	91,0%
GO	119.720	94.545	79,0%	359.160	357.331	99,5%
MS	166.163	121.207	72,9%	213.638	202.115	94,6%
MT	143.664	93.028	64,8%	335.216	300.629	89,7%
<b>Total</b>	<b>492.297</b>	<b>322.911</b>	<b>65,6%</b>	<b>1.159.013</b>	<b>1.088.408</b>	<b>93,9%</b>

Obs.: Valores nominais



**2) Financiamento de custeio, de aquisição de insumos e/ou matéria-prima e de formação de estoques junto a médios e grandes tomadores**

(R\$ mil)

UF	Rural				Empresarial			
	Limite para o Exercício de 2013 (*)		Contratações até Dezembro/2013	% de Ating.	Limite para o Exercício de 2013 (**)		Contratações até Dezembro/2013	% de Ating.
	Valor	% de Partic.			Valor	% de Partic.		
DF	123.848	15	13.524	10,9%	41.283	15	32.668	79,1%
GO	250.999	30	37.512	14,9%	83.666	30	85.612	102,3%
MS	199.809	24	7.327	3,7%	66.603	24	15.179	22,8%
MT	250.999	30	93.740	37,3%	83.666	30	38.943	46,5%
<b>Total</b>	<b>825.655</b>	<b>100</b>	<b>152.103</b>	<b>18,4%</b>	<b>275.218</b>	<b>100</b>	<b>172.403</b>	<b>62,6%</b>

Obs.: Valores nominais

(\*) A assistência a médios e grandes produtores rurais para o financiamento de custeio, nas Linhas de Financiamento de Desenvolvimento Rural, de Financiamento à Agropecuária Irrigada e de Financiamento de Desenvolvimento de Sistema de Integração Rural – Convir, fica limitada a 15% dos recursos previstos para o exercício, respeitados os percentuais de distribuição por Unidade Federativa.

(\*\*) A assistência a médias e grandes empresas para o financiamento de aquisição de insumos e/ou matéria-prima e formação de estoques para vendas, nas Linhas de Financiamento do Programa de FCO Empresarial para MGE, fica limitada a 5% dos recursos previstos para o exercício, respeitados os percentuais de distribuição por Unidade Federativa.

## Repasse de Recursos a Outras IF

### Contratações com Empreendedores Individuais e Mini, Micro, Pequeno e Pequeno-médios Tomadores

(R\$ mil)

Programas	BRB		Bancoob		Goiás Fomento		MT Fomento		BRDE	
	DF/Ride		GO		GO/Ride		MT		MS	
	Qtde.	Valor	Qtde.	Valor	Qtde.	Valor	Qtde.	Valor	Qtde.	Valor
<b>FCO Empresarial</b>	<b>45</b>	<b>15.614</b>	-	-	<b>12</b>	<b>8.809</b>	<b>15</b>	<b>1.869</b>	<b>4</b>	<b>1.579</b>
Desenvolvimento Industrial	3	1.645	-	-	4	2.567	1	100	-	-
Infraestrutura Econômica	-	-	-	-	-	-	-	-	-	-
Turismo Regional	-	-	-	-	4	4.242	1	100	-	-
Comércio e Serviços	42	13.968	-	-	4	2.000	13	1.670	4	1.579
<b>FCO Rural</b>	<b>40</b>	<b>7.786</b>	<b>12</b>	<b>1.883</b>	<b>4</b>	<b>595</b>	-	-	<b>30</b>	<b>20.083</b>
Desenvolvimento Rural	40	7.786	12	1.883	4	595	-	-	30	20.083
Irrigação e Drenagem	-	-	-	-	-	-	-	-	-	-
Convir	-	-	-	-	-	-	-	-	-	-
Integr. Lavoura-Pecuaria	-	-	-	-	-	-	-	-	-	-
Pronatureza	-	-	-	-	-	-	-	-	-	-
Retenção Matrizes	-	-	-	-	-	-	-	-	-	-
Proaqua	-	-	-	-	-	-	-	-	-	-
Pescart	-	-	-	-	-	-	-	-	-	-
<b>Total</b>	<b>85</b>	<b>23.400</b>	<b>12</b>	<b>1.883</b>	<b>16</b>	<b>9.404</b>	<b>15</b>	<b>1.869</b>	<b>34</b>	<b>21.662</b>

Programas	Sicredi								Total	
	DF/Ride		GO (exceto entorno)		MT		MS		Centro-Oeste	
	Qtde.	Valor	Qtde.	Valor	Qtde.	Valor	Qtde.	Valor	Qtde.	Valor
<b>FCO Empresarial</b>	-	-	<b>2</b>	<b>140</b>	<b>10</b>	<b>1.211</b>	<b>3</b>	<b>345</b>	<b>91</b>	<b>29.567</b>
Desenvolvimento Industrial	-	-	-	-	-	-	2	295	10	4.607
Infraestrutura Econômica	-	-	-	-	-	-	-	-	-	-
Turismo Regional	-	-	-	-	-	-	-	-	5	4.342
Comércio e Serviços	-	-	2	140	10	1.211	1	50	76	20.618
<b>FCO Rural</b>	<b>6</b>	<b>1.315</b>	<b>34</b>	<b>3.439</b>	<b>39</b>	<b>5.661</b>	<b>12</b>	<b>2.025</b>	<b>177</b>	<b>42.787</b>
Desenvolvimento Rural	3	415	34	3.439	39	5.661	12	2.025	174	41.887
Irrigação e Drenagem	-	-	-	-	-	-	-	-	-	-
Convir	-	-	-	-	-	-	-	-	-	-
Integr. Lavoura-Pecuaria	-	-	-	-	-	-	-	-	-	-
Pronatureza	3	900	-	-	-	-	-	-	3	900
Retenção Matrizes	-	-	-	-	-	-	-	-	-	-
Proaqua	-	-	-	-	-	-	-	-	-	-
Pescart	-	-	-	-	-	-	-	-	-	-
<b>Total</b>	<b>6</b>	<b>1.315</b>	<b>36</b>	<b>3.579</b>	<b>49</b>	<b>6.871</b>	<b>15</b>	<b>2.370</b>	<b>268</b>	<b>72.354</b>

Obs.: Valores Nominais

\* As operações contratadas com outras Instituições Financeiras estão incluídas nos demais quadros deste caderno.

**Nota:** As instituições operadoras do repasse contratarão, no mínimo, 58,9% (30,0%/51,0%) junto a empreendedores individuais e mini, micro e pequenos tomadores (beneficiários com faturamento de até R\$ 3,6 milhões), respeitando o limite de 41,2% (21,0%/51,0%) para contratações junto a pequeno-médios tomadores (beneficiários com faturamento acima de R\$ 3,6 milhões até R\$ 16 milhões).

## Contratações

### Programação Anual 2013

R\$ mil

Contratações com Empreendedores Individuais e Mini, Micro, Pequenos e Pequenos-médios Tomadores						
PROGRAMAS	DF	GO	MS	MT	Região	Percentual de Distribuição (%)
<b>FCO Empresarial</b>	<b>452.910</b>	<b>511.758</b>	<b>364.807</b>	<b>446.444</b>	<b>1.775.919</b>	<b>29,2</b>
Industrial	63.682	136.066	62.004	102.478	364.230	
Infraestrutura	1.060	5.033	3.777	1.317	11.187	
Turismo	42.192	38.198	30.204	26.666	137.261	
Comércio e Serviços	345.976	332.461	268.822	315.982	1.263.241	
<b>FCO Rural</b>	<b>122.546</b>	<b>873.873</b>	<b>631.272</b>	<b>747.953</b>	<b>2.375.644</b>	<b>39,0</b>
Pronaf-RA e Pronaf Demais	6.931	154.527	81.206	191.724	434.388	
Demais Rurais	115.615	719.347	550.066	556.228	1.941.256	
<b>Subtotal</b>	<b>575.456</b>	<b>1.385.632</b>	<b>996.078</b>	<b>1.194.397</b>	<b>4.151.563</b>	<b>68,1</b>
Contratações com Médios e Grandes Tomadores						
PROGRAMAS	DF	GO	MS	MT	Região	Região
<b>FCO Empresarial</b>	<b>215.280</b>	<b>472.422</b>	<b>202.463</b>	<b>201.081</b>	<b>1.091.246</b>	<b>17,9</b>
Industrial	13.553	416.321	43.395	104.751	578.020	
Infraestrutura	-	30.775	59.068	15.322	105.165	
Turismo	71.746	2.850	25.038	766	100.400	
Comércio e Serviços	129.981	22.476	74.962	80.241	307.660	
<b>FCO Rural</b>	<b>39.859</b>	<b>181.454</b>	<b>258.539</b>	<b>369.418</b>	<b>849.271</b>	<b>13,9</b>
<b>Subtotal</b>	<b>255.139</b>	<b>653.877</b>	<b>461.002</b>	<b>570.499</b>	<b>1.940.517</b>	<b>31,9</b>
Resumo Geral						
PROGRAMAS	DF	GO	MS	MT	Região	Região
<b>FCO Empresarial</b>	<b>668.190</b>	<b>984.181</b>	<b>567.270</b>	<b>647.525</b>	<b>2.867.165</b>	<b>47,1</b>
Industrial	77.235	552.387	105.399	207.229	942.250	
Infraestrutura	1.060	35.809	62.844	16.640	116.353	
Turismo	113.939	41.048	55.242	27.432	237.661	
Comércio e Serviços	475.957	354.937	343.784	396.224	1.570.902	
<b>FCO Rural</b>	<b>162.405</b>	<b>1.055.328</b>	<b>889.811</b>	<b>1.117.371</b>	<b>3.224.914</b>	<b>52,9</b>
Pronaf-RA e Pronaf Demais	6.931	154.527	81.206	191.724	434.388	
Demais Rurais	155.473	900.801	808.605	925.647	2.790.526	
<b>Total</b>	<b>830.595</b>	<b>2.039.508</b>	<b>1.457.080</b>	<b>1.764.896</b>	<b>6.092.080</b>	<b>100,0</b>

## Contratações

### Por Programa e Unidade Federativa

(R\$ mil)

PROGRAMAS	DF		GO		MS		MT		TOTAL	
	Qtde.	Valor	Qtde.	Valor	Qtde.	Valor	Qtde.	Valor	Qtde.	Valor
<b>EMPRESARIAL</b>	<b>4.267</b>	<b>652.577</b>	<b>6.762</b>	<b>975.231</b>	<b>4.249</b>	<b>565.346</b>	<b>4.890</b>	<b>644.445</b>	<b>20.168</b>	<b>2.837.599</b>
Industrial	529	75.590	1.619	549.820	726	105.104	967	207.130	3.841	937.643
Infraestrutura	5	1.060	26	35.809	16	62.844	13	16.640	60	116.353
Turismo	390	113.939	294	36.806	349	55.242	312	27.332	1.345	233.319
Com.e Serv./CT & I **	3.343	461.988	4.823	352.797	3.158	342.155	3.598	393.344	14.922	1.550.284
<b>Empresarial-Repasse</b>	<b>45</b>	<b>15.614</b>	<b>14</b>	<b>8.949</b>	<b>7</b>	<b>1.924</b>	<b>25</b>	<b>3.080</b>	<b>91</b>	<b>29.567</b>
<b>RURAL</b>	<b>608</b>	<b>146.372</b>	<b>4.565</b>	<b>894.883</b>	<b>2.578</b>	<b>786.497</b>	<b>2.302</b>	<b>919.986</b>	<b>10.053</b>	<b>2.747.739</b>
Desenv. Rural	583	140.695	4.528	888.393	2.479	591.774	2.182	808.300	9.772	2.429.162
ABC-Cons.natureza	25	5.677	35	6.407	77	185.291	71	93.376	208	290.750
ABC - ILPF ***	0	0	0	0	0	0	0	0	0	0
Retenção de matrizes	0	0	2	84	22	9.432	49	18.310	73	27.826
<b>PRONAF</b>	<b>300</b>	<b>6.931</b>	<b>6.868</b>	<b>154.527</b>	<b>3.745</b>	<b>81.206</b>	<b>5.571</b>	<b>191.724</b>	<b>16.484</b>	<b>434.388</b>
PRONAF	279	6.599	6.528	150.319	2.531	61.371	5.228	187.436	14.566	405.725
PRONAF-RA	21	332	340	4.207	1.214	19.835	343	4.288	1.918	28.663
<b>Rural-Repasse</b>	<b>46</b>	<b>9.101</b>	<b>50</b>	<b>5.918</b>	<b>42</b>	<b>22.107</b>	<b>39</b>	<b>5.661</b>	<b>177</b>	<b>42.787</b>
<b>Total Geral</b>	<b>5.266</b>	<b>830.595</b>	<b>18.259</b>	<b>2.039.508</b>	<b>10.621</b>	<b>1.457.080</b>	<b>12.827</b>	<b>1.764.896</b>	<b>46.973</b>	<b>6.092.080</b>

Obs.: valores nominais

\* Rural/Integração: inclui contratações dos programas de Retenção de matrizes na planície pantaneira

\* Aquisição matéria-prima e insumos - os valores contratados com aquisição de matéria-prima e insumos estão incluídos nos programas Comércio e Serviços, Desenvolvimento Industrial, Desenvolvimento do Turismo e Infraestrutura.

\* Custeio Dissociado - os valores contratados com custeio dissociado estão incluídos nas linhas do FCO Rural.

\*\* CT & I: Ciência, Tecnologia e Inovação

\*\*\* ABC - ILPF: Agricultura de Baixo Carbono - Modalidade Integração Lavoura-Pecuária-Floresta.

(R\$ mil)

PROGRAMAS	DF		GO		MS		MT		TOTAL	
	Qtde.	Valor	Qtde.	Valor	Qtde.	Valor	Qtde.	Valor	Qtde.	Valor
Aquisição matéria-prima e insumos	2.909	261.002	6.008	442.943	3.101	217.294	4.152	339.571	16.170	1.260.811
Custeio Dissociado	241	27.655	5.194	132.056	2.442	128.534	3.300	186.768	11.177	475.014
<b>Total Geral</b>	<b>3.150</b>	<b>288.657</b>	<b>11.202</b>	<b>575.000</b>	<b>5.543</b>	<b>345.828</b>	<b>7.452</b>	<b>526.340</b>	<b>27.347</b>	<b>1.735.825</b>

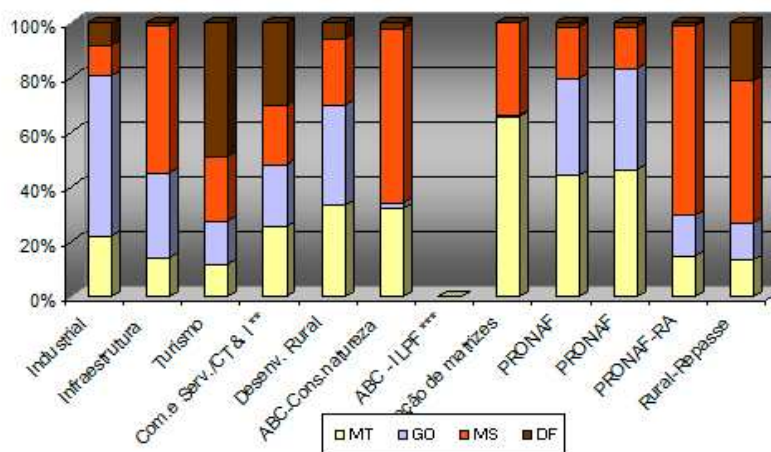



## Contratações

### Por Porte e Unidade Federativa

PORTE	DF		GO		MS		MT		REGIÃO		(%)	
	Qtde.	Valor	Qtde.	Valor	Qtde.	Valor	Qtde.	Valor	Qtde.	Valor	Qtde.	Valor
Grande	64	100.433	62	508.553	54	226.861	93	211.403	273	1.047.249	0,6	17,2
Médio	186	154.706	233	145.323	180	234.141	361	359.096	960	893.267	2,0	14,7
Pequeno-médio	536	114.780	970	223.730	743	261.983	814	286.400	3.063	886.892	6,5	14,6
Pequeno	4.010	412.946	12.781	930.886	7.517	609.342	9.571	769.270	33.879	2.722.445	72,1	44,7
Mini/Micro	368	21.637	4.131	216.068	2.025	100.395	1.901	129.871	8.425	467.971	17,9	7,7
EI	11	1.379	18	81	53	327	23	115	105	1.902	0,2	0,0
Repasse	91	24.715	64	14.867	49	24.031	64	8.741	268	72.354	0,6	1,2
Pequeno-médio	-	-	-	-	-	-	1	120	1	120	0,0	0,0
Pequeno	86	23.616	33	9.879	39	21.751	18	4.145	176	59.390	0,4	1,0
Mini/Micro	5	1.099	31	4.988	10	2.281	45	4.476	91	12.844	0,2	0,2
<b>Total</b>	<b>5.266</b>	<b>830.595</b>	<b>18.259</b>	<b>2.039.508</b>	<b>10.621</b>	<b>1.457.080</b>	<b>12.827</b>	<b>1.764.896</b>	<b>46.973</b>	<b>6.092.080</b>	<b>100,0</b>	<b>100,0</b>

Obs.: Valores nominais

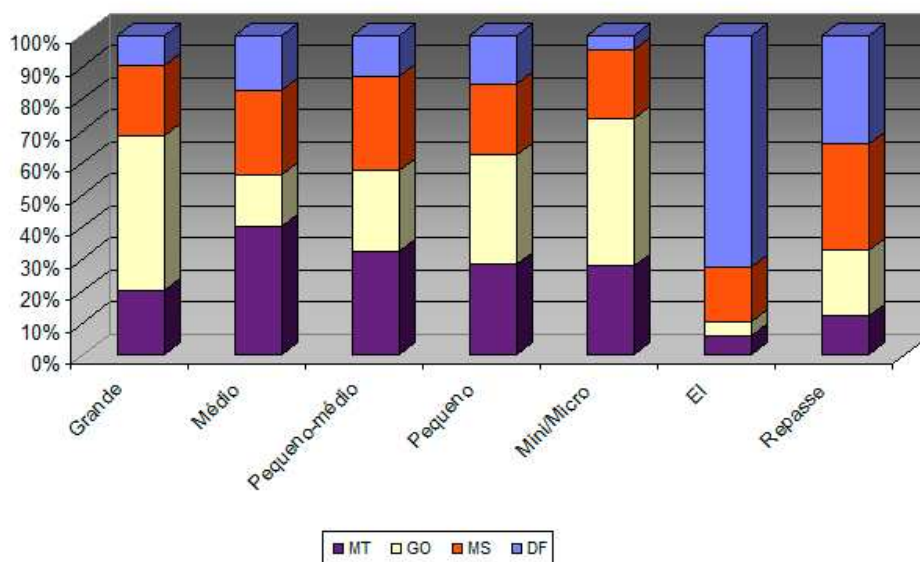

## Contratações

### Por Grupo/Porte e Unidade Federativa

(R\$ mil)

PORTE	DF		GO		MS		MT		REGIÃO	
	Qtde.	Valor	Qtde.	Valor	Qtde.	Valor	Qtde.	Valor	Qtde.	Valor
Grande / Médio	250	255.139	295	653.877	234	461.002	454	570.499	1.233	1.940.517
Peq./Peq-médio/Mini-Micro	5.016	575.456	17.964	1.385.632	10.387	996.078	12.373	1.194.397	45.740	4.151.563
<b>Total</b>	<b>5.266</b>	<b>830.595</b>	<b>18.259</b>	<b>2.039.508</b>	<b>10.621</b>	<b>1.457.080</b>	<b>12.827</b>	<b>1.764.896</b>	<b>46.973</b>	<b>6.092.080</b>

Obs.: Valores nominais

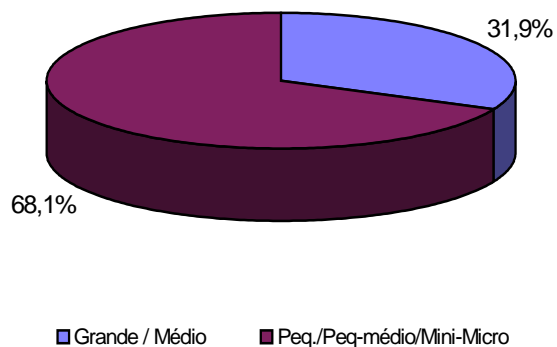

# Contratações

## Programa e Porte

PROGRAMAS	Grande		Médio		Pequeno-médio		Pequeno		Mini/Micro		EI		Repasse						TOTAL	
	Qtd.	Vlr.	Qtd.	Vlr.	Qtd.	Vlr.	Qtd.	Vlr.	Qtd.	Vlr.	Qtd.	Vlr.	Peq-médio		Pequeno		Mini/micro		Qtd.	Vlr.
													Qtd.	Vlr.	Qtd.	Vlr.	Qtd.	Vlr.		
<b>EMPRESARIAL</b>	<b>112</b>	<b>780.016</b>	<b>445</b>	<b>311.230</b>	<b>1.907</b>	<b>346.174</b>	<b>16.453</b>	<b>1.358.340</b>	<b>1.146</b>	<b>39.936</b>	<b>105</b>	<b>1.902</b>	<b>1</b>	<b>120</b>	<b>60</b>	<b>22.761</b>	<b>30</b>	<b>6.686</b>	<b>20.259</b>	<b>2.867.165</b>
Industrial	33	502.933	112	75.087	531	101.693	3.013	253.591	131	4.224	21	115	0	0	9	4.507	1	100	3.851	942.250
Infraestrutura	8	77.295	6	27.871	11	5.026	34	6.044	1	117	0	0	0	0	0	0	0	0	60	116.353
Turismo	1	24.822	13	75.578	82	23.404	1.141	102.655	101	6.068	7	791	0	0	3	3.003	2	1.340	1.350	237.661
Com.Serv./C, T & I	70	174.967	314	132.693	1.283	216.051	12.265	996.050	913	29.527	77	996	1	120	48	15.251	27	5.246	14.998	1.570.902
<b>RURAL</b>	<b>161</b>	<b>267.233</b>	<b>515</b>	<b>582.038</b>	<b>1.156</b>	<b>540.718</b>	<b>4.019</b>	<b>983.015</b>	<b>4.202</b>	<b>374.735</b>	<b>0</b>	<b>0</b>	<b>0</b>	<b>0</b>	<b>116</b>	<b>36.629</b>	<b>61</b>	<b>6.159</b>	<b>10.230</b>	<b>2.790.526</b>
Desenv. Rural	156	249.942	482	394.918	1.104	485.711	3.895	932.822	4.135	365.770	0	0	0	0	116	36.629	58	5.259	9.946	2.471.049
ABC-Cons.nat.	5	17.291	30	186.822	40	46.604	74	31.864	59	8.169	0	0	0	0	0	0	3	900	211	291.650
ABC - ILPF ***	0	0	0	0	0	0	0	0	0	0	0	0	0	0	0	0	0	0	0	0
Ret. matrizes	0	0	3	297	12	8.403	50	18.330	8	797	0	0	0	0	0	0	0	0	73	27.826
<b>PRONAF</b>	<b>0</b>	<b>0</b>	<b>0</b>	<b>0</b>	<b>0</b>	<b>0</b>	<b>13.407</b>	<b>381.089</b>	<b>3.077</b>	<b>53.299</b>	<b>0</b>	<b>0</b>	<b>0</b>	<b>0</b>	<b>0</b>	<b>0</b>	<b>0</b>	<b>0</b>	<b>16.484</b>	<b>434.388</b>
PRONAF	0	0	0	0	0	0	12.278	360.756	2.288	44.969	0	0	0	0	0	0	0	0	14.566	405.725
PRONAF-RA	0	0	0	0	0	0	1.129	20.333	789	8.330	0	0	0	0	0	0	0	0	1.918	28.663
<b>Total Geral</b>	<b>273</b>	<b>1.047.249</b>	<b>960</b>	<b>893.267</b>	<b>3.063</b>	<b>886.892</b>	<b>33.879</b>	<b>2.722.445</b>	<b>8.425</b>	<b>467.971</b>	<b>105</b>	<b>1.902</b>	<b>1</b>	<b>120</b>	<b>176</b>	<b>59.390</b>	<b>91</b>	<b>12.844</b>	<b>46.973</b>	<b>6.092.080</b>

Obs.: Valores nominais

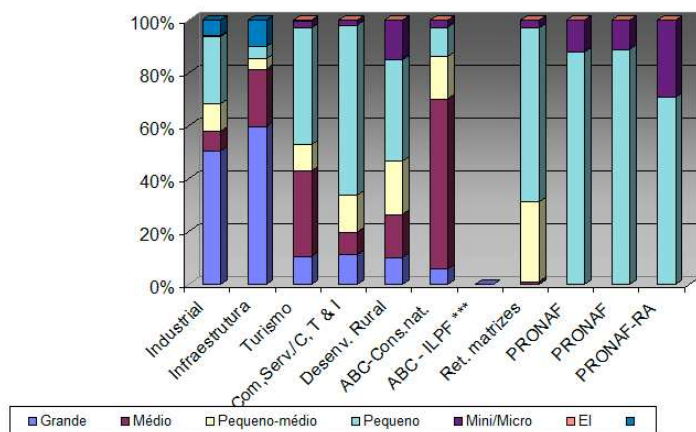

## Contratações

### UF Mês a Mês

(R\$ mil)

Meses	DF		GO		MS		MT		TOTAL	
	Qtde.	Valor	Qtde.	Valor	Qtde.	Valor	Qtde.	Valor	Qtde.	Valor
JAN	571	51.731	824	84.227	283	38.783	128	21.948	1.806	196.689
FEV	1.568	140.980	4.947	481.397	1.178	130.760	1.424	127.843	9.117	880.981
MAR	334	41.788	1.560	354.151	2.530	240.210	2.803	262.437	7.227	898.585
ABR	328	56.881	1.785	106.017	1.269	148.158	1.468	162.348	4.850	473.405
MAI	131	46.657	427	46.491	305	23.927	715	103.206	1.578	220.282
JUN	334	122.890	700	98.616	422	86.941	330	111.116	1.786	419.564
JUL	192	69.465	556	103.063	332	63.403	244	58.989	1.324	294.919
AGO	186	32.663	414	53.222	345	80.354	331	113.816	1.276	280.055
SET	253	55.379	1.645	115.117	950	83.265	1.113	115.261	3.961	369.023
OUT	704	81.247	2.368	136.330	1.255	122.030	1.739	202.390	6.066	541.996
NOV	463	79.184	1.218	237.626	744	133.869	834	152.627	3.259	603.307
DEZ	202	51.731	1.815	223.251	1.008	305.381	1.698	332.913	4.723	913.275
<b>Total</b>	<b>5.266</b>	<b>830.595</b>	<b>18.259</b>	<b>2.039.508</b>	<b>10.621</b>	<b>1.457.080</b>	<b>12.827</b>	<b>1.764.896</b>	<b>46.973</b>	<b>6.092.080</b>

Obs.: Valores nominais



## Contratações

### Programa Mês a Mês – Empresarial

Empresarial												(R\$ mil)	
Meses	Desen.Industrial		Infraestrutura Econômica		Turismo Regional		Comércio e Serviços		Repasse		Total Empresarial		
	Qtde.	Valor	Qtde.	Valor	Qtde.	Valor	Qtde.	Valor	Qtde.	Valor	Qtde.	Valor	
JAN	262	29.948	1	6.846	110	8.713	1.015	72.279	6	2.918	1.394	120.704	
FEV	1.206	239.741	8	593	376	24.806	5.858	418.786	7	2.775	7.455	686.700	
MAR	455	267.848	6	775	216	20.558	3.113	255.714	7	1.805	3.797	546.702	
ABR	250	43.483	4	1.008	89	8.724	592	99.687	9	5.448	944	158.351	
MAI	73	13.534	3	567	31	3.146	298	62.265	5	893	410	80.406	
JUN	34	7.813	1	272	22	65.770	212	31.765	10	3.890	279	109.510	
JUL	17	3.574	0	0	12	2.751	156	57.696	6	1.064	191	65.086	
AGO	27	6.159	0	0	14	2.747	139	32.464	4	353	184	41.723	
SET	48	20.183	5	7.786	25	3.370	316	71.915	6	2.810	400	106.064	
OUT	134	74.938	9	25.236	56	7.690	663	85.917	10	1.983	872	195.764	
NOV	105	27.492	6	19.326	71	45.109	680	104.312	7	1.530	869	197.768	
DEZ	1.230	202.930	17	53.943	323	39.933	1.880	257.483	14	4.098	3.464	558.387	
<b>Total</b>	<b>3.841</b>	<b>937.643</b>	<b>60</b>	<b>116.353</b>	<b>1.345</b>	<b>233.319</b>	<b>14.922</b>	<b>1.550.284</b>	<b>91</b>	<b>29.567</b>	<b>20.259</b>	<b>2.867.165</b>	

Obs.: Valores nominais

## Contratações

### Programa Mês a Mês – Rural

(R\$ mil)

Meses	Desenv.Rural		ABC-Cons.Nat.		ABC-ILPF		Ret.matrizes		Pronaf		Pronaf RA		Repassse		Total Rural	
	Qtde.	Valor	Qtde.	Valor	Qtde.	Valor	Qtde.	Valor	Qtde.	Valor	Qtde.	Valor	Qtde.	Valor	Qtde.	Valor
JAN	312	65.257	11	3.725	0	0	5	2.889	26	1.542	53	771	5	1.802	412	75.985
FEV	519	146.757	12	21.084	0	0	1	250	996	19.009	100	1.631	34	5.549	1.662	194.280
MAR	712	248.338	20	36.853	0	0	0	0	2.560	60.614	133	2.006	5	4.074	3.430	351.883
ABR	1.034	213.110	21	24.929	0	0	6	1.910	2.694	71.003	143	2.260	8	1.842	3.906	315.054
MAI	406	105.673	14	7.416	0	0	0	0	577	23.752	167	2.425	4	609	1.168	139.876
JUN	1.233	270.309	26	29.797	0	0	7	2.799	94	3.888	138	1.554	9	1.706	1.507	310.053
JUL	993	219.692	9	5.524	0	0	0	0	16	595	100	1.328	15	2.694	1.133	229.833
AGO	908	214.886	12	16.780	0	0	0	0	3	61	163	2.408	6	4.198	1.092	238.332
SET	923	185.597	20	10.801	0	0	0	0	2.419	60.551	185	2.875	14	3.135	3.561	262.959
OUT	836	202.845	18	23.784	0	0	0	0	4.042	112.917	287	4.398	11	2.288	5.194	346.232
NOV	1.256	342.181	26	15.716	0	0	0	0	934	39.880	157	2.256	17	5.506	2.390	405.539
DEZ	694	234.496	19	94.342	0	0	0	0	205	11.915	292	4.752	49	9.383	1.259	354.888
<b>Total</b>	<b>9.826</b>	<b>2.449.140</b>	<b>208</b>	<b>290.750</b>	<b>0</b>	<b>0</b>	<b>19</b>	<b>7.848</b>	<b>14.566</b>	<b>405.725</b>	<b>1.918</b>	<b>28.663</b>	<b>177</b>	<b>42.787</b>	<b>26.714</b>	<b>3.224.914</b>

Obs.: Valores nominais

## Contratações

### UF Mês a Mês – Empresarial

(R\$ mil)

Meses	Empresarial									
	DF		GO		MS		MT		TOTAL	
	Qtde.	Valor	Qtde.	Valor	Qtde.	Valor	Qtde.	Valor	Qtde.	Valor
JAN	539	48.927	718	60.291	73	4.755	64	6.732	1.394	120.704
FEV	1.500	135.272	4.000	378.819	891	87.810	1.064	84.799	7.455	686.700
MAR	253	31.585	107	227.597	1.679	120.575	1.758	166.944	3.797	546.702
ABR	208	47.699	48	20.746	360	44.754	328	45.153	944	158.351
MAI	91	36.740	6	903	33	4.291	280	38.472	410	80.406
JUN	261	106.597	3	1.227	3	711	12	975	279	109.510
JUL	135	57.716	0	0	8	1.111	48	6.259	191	65.086
AGO	134	21.062	1	360	28	5.552	21	14.749	184	41.723
SET	155	34.591	40	21.036	153	31.924	52	18.513	400	106.064
OUT	578	62.716	60	28.454	141	31.942	93	72.652	872	195.764
NOV	371	57.360	182	44.996	203	61.634	113	33.778	869	197.768
DEZ	87	27.925	1.611	199.752	684	172.210	1.082	158.499	3.464	558.387
<b>Total</b>	<b>4.312</b>	<b>668.190</b>	<b>6.776</b>	<b>984.181</b>	<b>4.256</b>	<b>567.270</b>	<b>4.915</b>	<b>647.525</b>	<b>20.259</b>	<b>2.867.165</b>

Obs.: Valores nominais

## Contratações

### UF Mês a Mês – Rural

(R\$ mil)

Rural										
	DF		GO		MS		MT		Total Rural	
Meses	Qtde.	Valor	Qtde.	Valor	Qtde.	Valor	Qtde.	Valor	Qtde.	Valor
JAN	32	2.804	106	23.937	210	34.028	64	15.217	412	75.985
FEV	68	5.707	947	102.578	287	42.950	360	43.044	1.662	194.280
MAR	81	10.203	1.453	126.554	851	119.634	1.045	95.493	3.430	351.883
ABR	120	9.182	1.737	85.272	909	103.404	1.140	117.196	3.906	315.054
MAI	40	9.917	421	45.587	272	19.637	435	64.735	1.168	139.876
JUN	73	16.294	697	97.388	419	86.230	318	110.141	1.507	310.053
JUL	57	11.749	556	103.063	324	62.292	196	52.729	1.133	229.833
AGO	52	11.601	413	52.862	317	74.802	310	99.067	1.092	238.332
SET	98	20.788	1.605	94.082	797	51.341	1.061	96.748	3.561	262.959
OUT	126	18.531	2.308	107.876	1.114	90.087	1.646	129.738	5.194	346.232
NOV	92	21.824	1.036	192.630	541	72.235	721	118.850	2.390	405.539
DEZ	115	23.806	204	23.498	324	133.171	616	174.413	1.259	354.888
<b>Total</b>	<b>954</b>	<b>162.405</b>	<b>11.483</b>	<b>1.055.328</b>	<b>6.365</b>	<b>889.811</b>	<b>7.912</b>	<b>1.117.371</b>	<b>26.714</b>	<b>3.224.914</b>

Obs.: Valores nominais

## Contratações - Comparativo

### Comparativo Mês a Mês

(R\$ mil)

	2013			2012			Variação %	
	Quantidade	Valor	Valor Médio	Quantidade	Valor	Valor Médio	Quantidade	Valor
Janeiro	1.806	197.060	109	13.095	707.510	54	-86,21%	-72,15%
Fevereiro	9.117	882.643	97	7.587	453.113	60	20,17%	94,80%
Março	7.227	900.280	125	5.009	378.222	76	44,28%	138,03%
Abril	4.850	474.298	98	4.579	404.496	88	5,92%	17,26%
Maiο	1.578	220.697	140	4.725	483.354	102	-66,60%	-54,34%
Junho	1.786	420.355	235	4.433	592.900	134	-59,71%	-29,10%
Julho	1.324	295.416	223	3.273	283.354	87	-59,55%	4,26%
Agosto	1.276	280.525	220	4.624	435.267	94	-72,40%	-35,55%
Setembro	3.961	364.940	92	5.065	394.839	78	-21,80%	-7,57%
Outubro	6.066	542.407	89	6.215	699.487	113	-2,40%	-22,46%
Novembro	3.259	603.591	185	1.968	276.677	141	65,60%	118,16%
Dezembro	4.723	913.275	193	2.141	766.470	358	120,60%	19,15%
<b>TOTAL</b>	<b>46.973</b>	<b>6.095.487</b>	<b>130</b>	<b>62.714</b>	<b>5.875.689</b>	<b>94</b>	<b>-25,10%</b>	<b>3,74%</b>

Obs.: valores atualizados pela TR, posição 30/11/2013

## Contratações por Município

### Por Município

UF	CONTRATAÇÕES POR MUNICÍPIOS				
	Municípios Existentes	Municípios c/ Operações	(%)	Qtde. Operações	Valor
DF	1	1	100,0	5.266	830.595
GO	246	246	100,0	18.259	2.039.508
MS	79	79	100,0	10.621	1.457.080
MT	141	140	99,3	12.827	1.764.896
<b>Região</b>	<b>467</b>	<b>466</b>	<b>99,8</b>	<b>46.973</b>	<b>6.092.080</b>
<b>DF</b>	<b>1</b>	<b>1</b>		<b>3.958</b>	<b>632.529</b>
<b>Mun.goianos da RIDE</b>	<b>19</b>	<b>19</b>		<b>1.308</b>	<b>198.067</b>

Obs.: valores nominais

- Controle a partir de agências jurisdicionadas.

### Contratações UF x Região

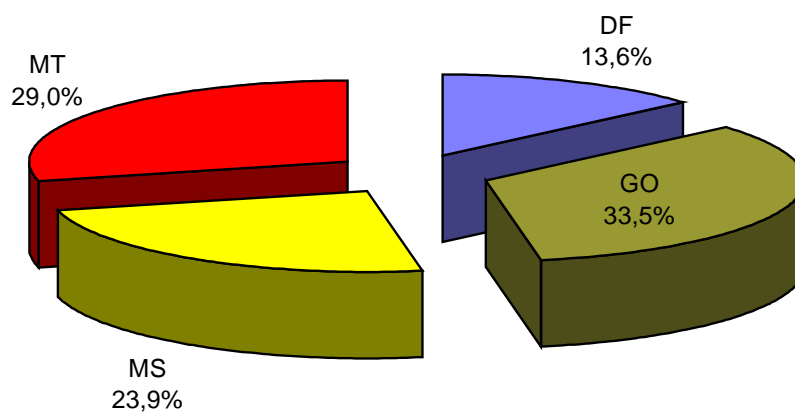

## Saldos de Financiamentos

### Por Programa e Unidade Federativa

PROGRAMAS	DF	GO	MS	MT	TOTAL
<b>EMPRESARIAL</b>	<b>1.065.604</b>	<b>2.232.063</b>	<b>1.692.421</b>	<b>2.162.247</b>	<b>7.152.336</b>
Industrial	181.406	1.119.505	1.011.159	817.853	3.129.921
Infraestrutura	131.359	333.014	54.846	603.591	1.122.810
Turismo	136.565	168.574	98.505	124.859	528.502
Com.e Serv./C,T & I	616.275	610.970	527.912	615.945	2.371.102
<b>RURAL</b>	<b>506.544</b>	<b>4.313.641</b>	<b>2.930.133</b>	<b>4.042.995</b>	<b>11.793.314</b>
Pronaf RA	9.696	36.359	120.523	162.574	329.152
Pronaf Demais	44.623	804.318	200.543	924.634	1.974.118
Demais Rurais	452.224	3.472.964	2.609.067	2.955.788	9.490.044
<b>Total Geral</b>	<b>1.572.148</b>	<b>6.545.704</b>	<b>4.622.554</b>	<b>6.205.242</b>	<b>18.945.649</b>

Obs.: posição de 31/12/2013

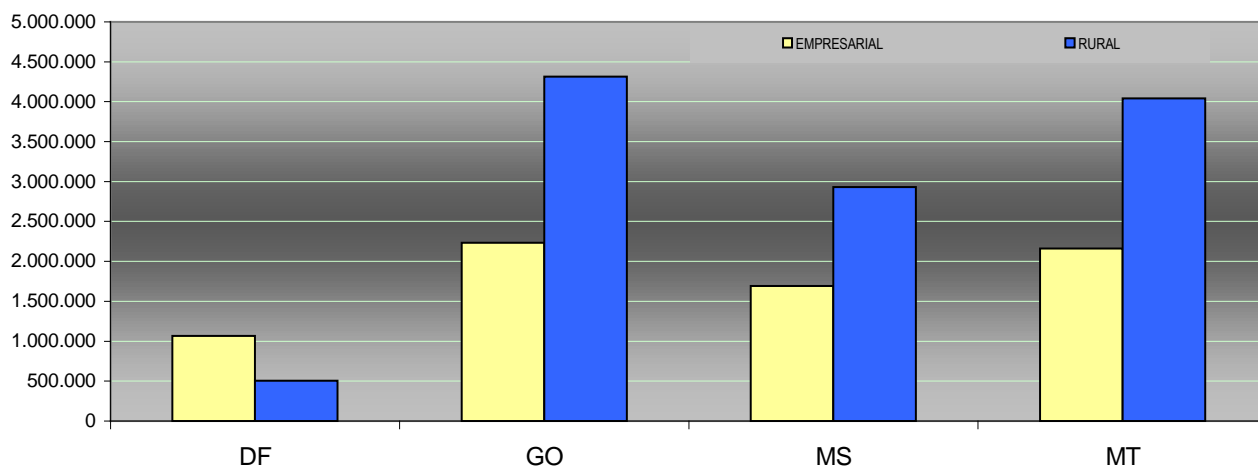

## Saldos de Financiamentos

### Por Porte e Programa, Porte UF

(R\$ mil)

PROGRAMAS	Grande	Médio	Peq-médio	Pequeno	Mini/Micro	EI	TOTAL
<b>EMPRESARIAL</b>	<b>3.461.353</b>	<b>1.001.956</b>	<b>435.416</b>	<b>2.125.953</b>	<b>125.651</b>	<b>2.008</b>	<b>7.152.336</b>
Industrial	2.081.401	389.044	143.783	499.828	15.718	147	3.129.921
Infraestrutura	1.025.017	68.347	4.283	22.900	2.263	0	1.122.810
Turismo	61.799	142.428	61.228	241.917	20.344	787	528.502
Comércio Serviços	293.135	402.137	226.123	1.361.307	87.326	1.074	2.371.102
<b>RURAL</b>	<b>2.502.336</b>	<b>2.509.399</b>	<b>849.113</b>	<b>4.119.095</b>	<b>1.813.372</b>	<b>0</b>	<b>11.793.314</b>
Pronaf RA	0	0	0	294.561	34.592	0	329.152
Pronaf Demais	0	0	0	1.517.628	456.490	0	1.974.118
Demais Rurais	2.502.336	2.509.399	849.113	2.306.906	1.322.290	0	9.490.044
<b>Total Geral</b>	<b>5.963.688</b>	<b>3.511.355</b>	<b>1.284.528</b>	<b>6.245.047</b>	<b>1.939.023</b>	<b>2.008</b>	<b>18.945.649</b>

Obs.: posição de 31/12/2013

(R\$ mil)

PORTE	DF	GO	MS	MT	REGIÃO
Grande	343.971	1.743.760	1.808.524	2.067.433	5.963.688
Médio	322.104	1.404.220	652.082	1.132.949	3.511.355
Pequeno-médio	155.187	316.259	408.149	404.935	1.284.528
Pequeno	644.548	2.254.617	1.338.756	2.007.126	6.245.047
Mini/Micro	104.929	826.733	414.675	592.685	1.939.023
EI	1.409	114	369	115	2.008
<b>Total</b>	<b>1.572.148</b>	<b>6.545.704</b>	<b>4.622.554</b>	<b>6.205.242</b>	<b>18.945.649</b>

Obs.: posição de 31/12/2013

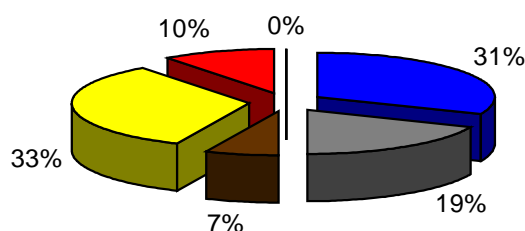

■ Grande    ■ Médio    ■ Pequeno-médio    ■ Pequeno    ■ Mini/Micro    ■ EI



## Saldos de Financiamentos

### Por Risco Operacional

(R\$ mil)

Risco	Vincendos	Com Parcelas Vencidas	TOTAL	% Vencidas
FCO	572.736	55.464	628.200	8,8
BB	18.122.874	92.790	18.215.664	0,5
Compartilhado (50% FCO - 50%BB)	17.033	132	17.165	0,8
Procera*	24.213	60.408	84.621	71,4
<b>TOTAL</b>	<b>18.736.855</b>	<b>208.794</b>	<b>18.945.649</b>	<b>1,1</b>

Obs.: posição de 31/12/2013

\* Operação de Reforma Agrária, contratada no âmbito do FCO/PAPRA.

## Saldos de Financiamentos - Inadimplência

### Por Risco, UF e Programa

Risco	UF	Programa	Vincendas	Com Parcelas Vencidas	TOTAL	(R\$ mil)	
						% Vencidas	
Risco 100% do BB	DF	Comércio e Serviços	608.754	4.252	613.006	0,7%	
		Desenvolvimento Industrial	180.544	862	181.405	0,5%	
		Desenvolvimento Rural	325.769	1.354	327.122	0,4%	
		Infraestrutura Econômica	130.983	186	131.168	0,1%	
		PRONAF	43.477	946	44.422	2,1%	
		PRONATUREZA	28.674	77	28.751	0,3%	
		Rural - Custeio	29.950	43	29.992	0,1%	
	GO	Turismo Regional	136.027	538	136.565	0,4%	
		Comércio e Serviços	611.571	2.668	614.239	0,4%	
		Desenvolvimento Industrial	1.103.486	3.337	1.106.823	0,3%	
		Desenvolvimento Rural	3.205.453	7.870	3.213.323	0,2%	
		Desenvolvimento Rural - RECOOP	1.033	4	1.036	0,3%	
		Infraestrutura Econômica	333.182	23	333.205	0,0%	
		PRONAF	784.990	14.108	799.099	1,8%	
	MS	PRONATUREZA	111.035	9	111.044	0,0%	
		Rural - Custeio	47.256	1.751	49.008	3,6%	
		Turismo Regional	166.501	814	167.316	0,5%	
		Comércio e Serviços	525.701	2.211	527.912	0,4%	
		Desenvolvimento Industrial	1.004.571	1.896	1.006.466	0,2%	
		Desenvolvimento Rural	2.063.550	15.086	2.078.636	0,7%	
		Desenvolvimento Rural - RECOOP	1.199	0	1.199	0,0%	
	MT	Infraestrutura Econômica	54.838	8	54.846	0,0%	
		PRONAF	183.956	3.638	187.594	1,9%	
		PRONATUREZA	407.325	0	407.325	0,0%	
		Rural - Custeio	56.818	2.123	58.941	3,6%	
		Turismo Regional	97.255	119	97.374	0,1%	
		Comércio e Serviços	612.800	3.145	615.945	0,5%	
		Desenvolvimento Industrial	815.013	1.680	816.693	0,2%	
	Risco 100% do FCO	Desenvolvimento Rural	2.468.553	9.771	2.478.324	0,4%	
		Desenvolvimento Rural - RECOOP	2.277	299	2.576	11,6%	
		Infraestrutura Econômica	603.556	34	603.591	0,0%	
		PRONAF	888.456	13.005	901.461	1,4%	
		PRONATUREZA	244.220	15	244.235	0,0%	
		Rural - Custeio	119.644	627	120.271	0,5%	
		Turismo Regional	124.456	295	124.751	0,2%	
	Risco 100% do BB	DF	Desenvolvimento Rural	52.936	7.054	59.990	11,8%
			PRONAF	173	20	193	10,6%
			PRONAF RA	3.725	297	4.022	7,4%
			PRONATUREZA	1	0	1	0,0%
		GO	Desenvolvimento Industrial	2.406	10.263	12.669	81,0%
			Desenvolvimento Rural	97.893	1.239	99.131	1,2%
			PRONAF	4.490	704	5.194	13,6%
			PRONAF RA	30.374	607	30.981	2,0%
			PRONATUREZA	2	0	2	0,0%
			Rural - Custeio	2	0	2	0,0%
		MS	Turismo Regional	135	0	135	0,0%
			Desenvolvimento Industrial	34	4.658	4.692	99,3%
			Desenvolvimento Rural	61.205	514	61.719	0,8%
PRONAF			10.616	2.332	12.948	18,0%	
PRONAF RA			99.716	2.105	101.821	2,1%	
Turismo Regional			1.131	0	1.131	0,0%	
MT		Desenvolvimento Industrial	28	1.132	1.160	97,6%	
		Desenvolvimento Rural	83.411	18.028	101.438	17,8%	
		PRONAF	20.169	2.985	23.154	12,9%	
		PRONAF RA	104.182	3.526	107.708	3,3%	
		Turismo Regional	108	0	108	0,0%	
Risco Compartilhado	DF	Desenvolvimento Rural	1.510	0	1.510	0,0%	
		Desenvolvimento Rural - RECOOP	287	0	287	0,0%	
		PRONAF	4	4	8	45,7%	
	GO	Desenvolvimento Industrial	12	0	12	0,0%	
		Desenvolvimento Rural	1.916	43	1.959	2,2%	
		Desenvolvimento Rural - RECOOP	2.030	0	2.030	0,0%	
		PRONAF	25	0	25	0,0%	
		Turismo Regional	1.123	0	1.123	0,0%	
	MS	Desenvolvimento Rural	1.238	8	1.246	0,7%	
		PRONAF	1	0	1	0,0%	
	MT	Desenvolvimento Rural	6.364	77	6.441	1,2%	
		Desenvolvimento Rural - RECOOP	2.503	0	2.503	0,0%	
		PRONAF	18	0	19	1,7%	
	Risco PROCERA	DF	PAPRA	1.324	4.350	5.674	76,7%
		GO	PAPRA	2.355	3.023	5.378	56,2%
MS		PAPRA	9.409	9.294	18.702	49,7%	
MT		PAPRA	11.125	43.741	54.866	79,7%	
<b>TOTAL</b>			<b>18.736.855</b>	<b>208.794</b>	<b>18.945.649</b>	<b>1,1%</b>	

## Saldos de Financiamentos - Inadimplência

Por UF

(R\$ mil)

UF	OPERAÇÕES		TOTAL	% Vencidas
	VINCENDAS	COM PARCELAS VENCIDAS		
DF	1.552.168	19.981	1.572.148	1,3
GO	6.499.241	46.463	6.545.704	0,7
MS	4.578.563	43.991	4.622.554	1,0
MT	6.106.884	98.358	6.205.242	1,6
<b>TOTAL</b>	<b>18.736.855</b>	<b>208.794</b>	<b>18.945.649</b>	<b>1,1</b>

Obs.: posição de 31/12/2013

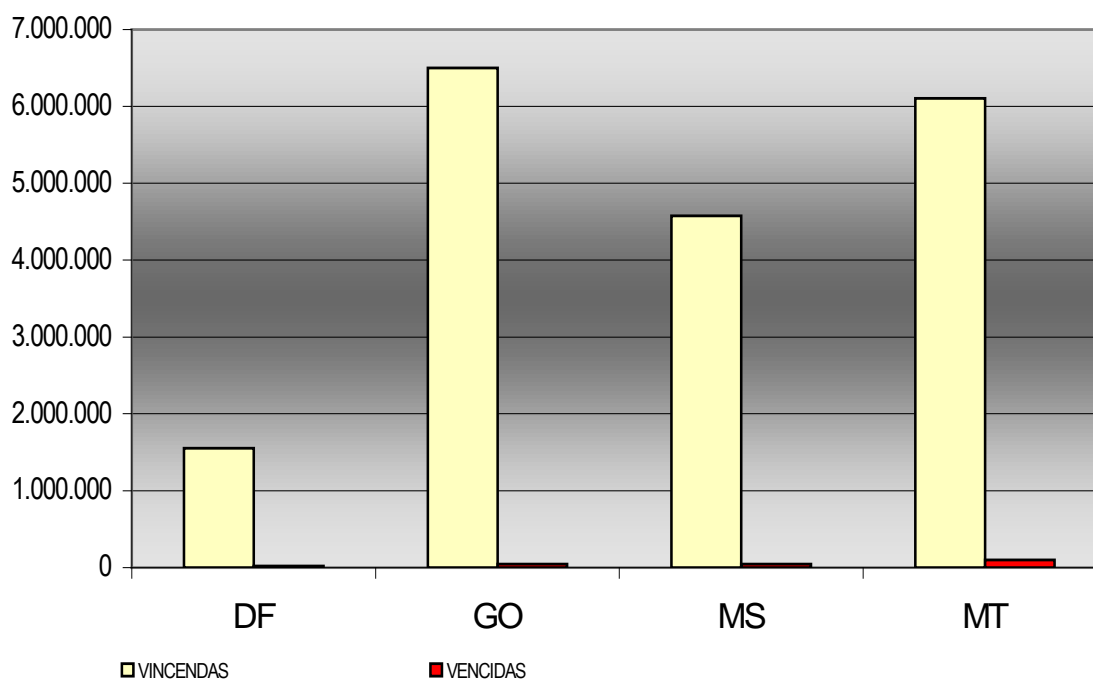

## Geração ou Manutenção de Empregos

### Empregos Gerados ou Mantidos

(Quantidade)						
Programas	Empregos Gerados	DF	GO	MS	MT	TOTAL
<b>EMPRESARIAL</b>						
Industrial	Diretos	3.388	15.509	5.721	7.168	31.786
	Indiretos	6.062	26.940	10.386	12.841	56.229
Infraestrutura	Diretos	21	1.051	1.545	40	2.657
	Indiretos	19	837	1.223	38	2.117
Comércio Serviços e C, T & I	Diretos	12.635	9.641	8.102	9.673	40.051
	Indiretos	22.857	18.586	14.102	17.860	73.405
Turismo	Diretos	2.734	1.141	1.557	1.256	6.688
	Indiretos	2.393	941	1.306	1.026	5.666
Empresarial - Repasse	Diretos	382	101	62	119	664
	Indiretos	61	69	170	30	330
<b>Total Empresarial</b>	<b>Diretos</b>	<b>19.160</b>	<b>27.443</b>	<b>16.987</b>	<b>18.256</b>	<b>81.846</b>
	<b>Indiretos</b>	<b>31.392</b>	<b>47.373</b>	<b>27.187</b>	<b>31.795</b>	<b>137.747</b>
<b>RURAL</b>						
Desenv. Rural	Diretos	4.754	34.638	20.821	28.887	89.100
	Indiretos	8.522	62.036	37.230	51.089	158.877
ABC - Cons.Natureza	Diretos	234	263	7.920	3.978	12.395
	Indiretos	417	474	13.671	6.884	21.446
ABC - ILPF	Diretos	0	0	0	0	0
	Indiretos	0	0	0	0	0
Retenção de matrizes	Diretos	0	3	395	766	1.164
	Indiretos	0	7	694	1.344	2.045
<b>PRONAF</b>						
PRONAF	Diretos	509	11.906	4.843	14.692	31.950
	Indiretos	739	17.048	6.974	21.292	46.053
Pronaf-RA	Diretos	99	1.223	5.961	1.309	8.592
	Indiretos	198	2.446	11.922	2.618	17.184
Rural - Repasse	Diretos	100	41	125	47	313
	Indiretos	24	55	135	86	300
<b>Total Rural</b>	<b>Diretos</b>	<b>5.696</b>	<b>48.074</b>	<b>40.065</b>	<b>49.679</b>	<b>143.514</b>
	<b>Indiretos</b>	<b>9.900</b>	<b>82.066</b>	<b>70.626</b>	<b>83.313</b>	<b>245.905</b>
<b>TOTAL Geral</b>	<b>Diretos</b>	<b>24.856</b>	<b>75.517</b>	<b>57.052</b>	<b>67.935</b>	<b>225.360</b>
	<b>Indiretos</b>	<b>41.292</b>	<b>129.439</b>	<b>97.813</b>	<b>115.108</b>	<b>383.652</b>
		<b>66.148</b>	<b>204.956</b>	<b>154.865</b>	<b>183.043</b>	<b>609.012</b>

# **PARTE II**

## **Números de 1989 a 2013**

## Recursos

### Transferências do Tesouro Nacional - 1989 a 2013

(R\$ mil)	
ANO	Valor Atualizado
1989	77.122
1990	365.113
1991	342.738
1992	316.321
1993	385.113
1994	377.390
1995	429.421
1996	407.001
1997	419.985
1998	426.884
1999	440.169
2000	491.296
2001	593.348
2002	682.052
2003	691.731
2004	811.151
2005	919.780
2006	993.185
2007	1.129.611
2008	1.364.465
2009	1.266.299
2010	1.419.816
2011	1.695.038
2012	1.731.235
2013	1.864.477
<b>TOTAL</b>	<b>19.640.738</b>

Nota: Valores atualizados pela TR, posição em 31/12/2013

## Contratações

### Por Programa e Unidade Federativa – 1989 a 2013

(R\$ mil)

PROGRAMAS	DF		GO		MS		MT		TOTAL	
	Qtde.	Valor	Qtde.	Valor	Qtde.	Valor	Qtde.	Valor	Qtde.	Valor
<b>EMPRESARIAL</b>	<b>21.056</b>	<b>3.078.203</b>	<b>43.286</b>	<b>6.123.899</b>	<b>30.178</b>	<b>3.762.967</b>	<b>33.471</b>	<b>4.791.516</b>	<b>127.991</b>	<b>17.756.585</b>
Industrial	3.409	790.227	13.544	3.346.604	5.281	1.848.699	7.419	1.727.630	29.653	7.713.161
Infraestrutura	52	353.286	145	463.951	256	206.463	308	961.392	761	1.985.092
Turismo	1.481	259.438	1.896	277.045	1.618	190.807	1.553	214.068	6.548	941.358
Com.Serv./C,T&I	16.114	1.675.252	27.701	2.036.299	23.023	1.516.997	24.191	1.888.426	91.029	7.116.975
<b>Empresarial - Repasse</b>	<b>125</b>	<b>37.224</b>	<b>42</b>	<b>18.193</b>	<b>38</b>	<b>8.334</b>	<b>87</b>	<b>10.223</b>	<b>292</b>	<b>73.974</b>
<b>RURAL</b>	<b>10.785</b>	<b>983.950</b>	<b>77.318</b>	<b>6.818.554</b>	<b>74.595</b>	<b>5.511.525</b>	<b>72.414</b>	<b>6.221.747</b>	<b>235.112</b>	<b>19.535.776</b>
Desenv. Rural	6.428	937.241	69.038	6.600.311	33.576	4.790.176	36.922	5.651.936	145.964	17.979.664
ABC-Cons.Natureza	192	28.077	659	102.703	395	461.978	238	251.983	1.484	844.741
ABC-ILPF	0	0	0	0	0	0	0	0	0	0
Retenção matrizes	0	0	2	84	967	138.720	133	35.483	1.102	174.288
PAPRA	4.149	14.446	7.374	31.886	39.633	107.984	34.858	146.082	86.014	300.398
Estocagem	16	4.186	245	83.569	24	12.668	263	136.262	548	236.685
<b>PRONAF</b>	<b>13.803</b>	<b>155.776</b>	<b>230.512</b>	<b>2.692.223</b>	<b>71.397</b>	<b>797.942</b>	<b>152.572</b>	<b>2.268.158</b>	<b>468.284</b>	<b>5.914.099</b>
PRONAF	11.855	141.612	213.783	2.578.771	44.612	575.555	90.279	1.733.655	360.529	5.029.593
PRONAF-RA	1.948	14.165	16.729	113.452	26.785	222.387	62.293	534.503	107.755	884.506
<b>Rural - Repasse</b>	<b>48</b>	<b>9.401</b>	<b>602</b>	<b>51.062</b>	<b>120</b>	<b>29.522</b>	<b>270</b>	<b>24.788</b>	<b>1.040</b>	<b>114.773</b>
<b>Total Geral</b>	<b>45.817</b>	<b>4.264.555</b>	<b>351.760</b>	<b>15.703.931</b>	<b>176.328</b>	<b>10.110.289</b>	<b>258.814</b>	<b>13.316.432</b>	<b>832.719</b>	<b>43.395.207</b>

Obs.: valores atualizados pela TR, posição 31/12/2013

## Contratações

### Programa e Porte - 1989 a 2013

PROGRAMAS	Grande		Médio		Pequeno-médio		Pequeno		Mini/Micro		EI		TOTAL	
	Qtde.	Valor	Qtde.	Valor	Qtde.	Valor	Qtde.	Valor	Qtde.	Valor	Qtde.	Valor	Qtde.	Valor
<b>EMPRESARIAL</b>	<b>1.888</b>	<b>7.000.301</b>	<b>7.963</b>	<b>2.787.761</b>	<b>3.727</b>	<b>665.431</b>	<b>96.112</b>	<b>6.488.026</b>	<b>18.138</b>	<b>812.843</b>	<b>163</b>	<b>2.223</b>	<b>127.991</b>	<b>17.756.585</b>
Industrial	1.211	4.408.807	3.963	1.278.237	1.511	251.952	19.638	1.560.882	3.298	213.106	32	176	29.653	7.713.161
Infraestrutura	91	1.683.359	63	217.160	17	5.900	204	45.304	386	33.369	0	0	761	1.985.092
Turismo	15	87.633	232	250.252	219	79.132	5.254	471.293	821	52.256	7	792	6.548	941.358
Com.Serv./C,T&I	571	820.502	3.705	1.042.112	1.980	328.447	71.016	4.410.547	13.633	514.111	124	1.254	91.029	7.116.975
<b>Empr.-Repasse</b>	<b>0</b>	<b>0</b>	<b>0</b>	<b>0</b>	<b>1</b>	<b>120</b>	<b>216</b>	<b>62.667</b>	<b>75</b>	<b>11.187</b>	<b>0</b>	<b>0</b>	<b>292</b>	<b>73.974</b>
<b>RURAL</b>	<b>13.892</b>	<b>5.689.027</b>	<b>46.745</b>	<b>6.128.730</b>	<b>2.176</b>	<b>994.851</b>	<b>57.713</b>	<b>4.324.069</b>	<b>114.586</b>	<b>2.399.099</b>	<b>0</b>	<b>0</b>	<b>235.112</b>	<b>19.535.776</b>
Desenv. Rural	13.375	5.210.393	45.313	5.628.224	2.082	877.871	49.620	4.169.789	35.574	2.093.388	0	0	145.964	17.979.664
ABC-Cons.Natureza	172	311.601	497	316.685	77	103.872	385	85.442	353	27.142	0	0	1.484	844.741
ABC-ILPF	0	0	0	0	0	0	0	0	0	0	0	0	0	0
Retenção matrizes	142	39.140	601	75.784	17	13.108	285	42.353	57	3.903	0	0	1.102	174.288
PAPRA	0	0	5	20	0	0	7.409	25.741	78.600	274.637	0	0	86.014	300.398
Estocagem	203	127.894	329	108.017	0	0	14	745	2	29	0	0	548	236.685
<b>PRONAF</b>	<b>0</b>	<b>0</b>	<b>365</b>	<b>3.869</b>	<b>0</b>	<b>0</b>	<b>80.636</b>	<b>2.248.989</b>	<b>387.283</b>	<b>3.661.241</b>	<b>0</b>	<b>0</b>	<b>468.284</b>	<b>5.914.099</b>
PRONAF	0	0	330	2.932	0	0	76.418	2.199.451	283.781	2.827.209	0	0	360.529	5.029.593
PRONAF-RA	0	0	35	936	0	0	4.218	49.538	103.502	834.032	0	0	107.755	884.506
<b>Rural - Repasse</b>	<b>0</b>	<b>0</b>	<b>0</b>	<b>0</b>	<b>0</b>	<b>0</b>	<b>442</b>	<b>76.442</b>	<b>598</b>	<b>38.331</b>	<b>0</b>	<b>0</b>	<b>1.040</b>	<b>114.773</b>
<b>Total Geral</b>	<b>15.780</b>	<b>12.689.328</b>	<b>55.073</b>	<b>8.920.360</b>	<b>5.904</b>	<b>1.660.402</b>	<b>235.119</b>	<b>13.200.193</b>	<b>520.680</b>	<b>6.922.701</b>	<b>163</b>	<b>2.223</b>	<b>832.719</b>	<b>43.395.207</b>

Obs.: valores atualizados pela TR, posição 31/12/2013

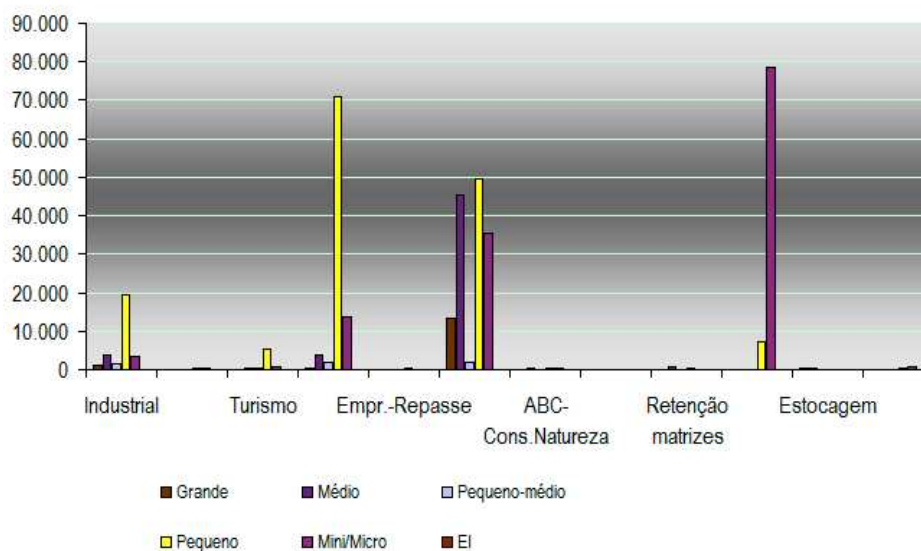



## Contratações

### Por Porte e Unidade Federativa - 1989 a 2013

(R\$ mil)

PORTE	DF		GO		MS		MT		REGIAO	
	Qtde.	Valor	Qtde.	Valor	Qtde.	Valor	Qtde.	Valor	Qtde.	Valor
Grande	914	1.180.169	4.944	3.927.249	4.638	3.474.525	5.284	4.107.384	15.780	12.689.328
Médio	3.205	873.726	24.103	3.432.639	13.681	1.992.658	14.084	2.621.337	55.073	8.920.360
Pequeno	21.167	1.662.233	95.825	4.814.468	46.622	2.855.542	71.505	3.867.950	235.119	13.200.193
Pequeno-médio	1.087	218.849	1.829	404.725	1.379	513.384	1.609	523.444	5.904	1.660.402
Mini/Micro	19.428	328.141	225.032	3.124.699	109.922	1.273.712	166.298	2.196.149	520.680	6.922.701
EI	16	1.435	27	151	86	469	34	167	163	2.223
<b>Total</b>	<b>45.817</b>	<b>4.264.555</b>	<b>351.760</b>	<b>15.703.931</b>	<b>176.328</b>	<b>10.110.289</b>	<b>258.814</b>	<b>13.316.432</b>	<b>832.719</b>	<b>43.395.207</b>

Obs.: Valores atualizados pela TR, posição 31/12/2013

## Geração ou Manutenção de Empregos

### Empregos Gerados ou Mantidos - 1989 a 2013

	(quantidade)				
<b>PROGRAMAS</b>	<b>DF</b>	<b>GO</b>	<b>MS</b>	<b>MT</b>	<b>REGIÃO</b>
<b>EMPRESARIAL</b>	<b>234.316</b>	<b>502.630</b>	<b>297.458</b>	<b>333.556</b>	<b>1.367.960</b>
Industrial	80.704	324.571	170.313	156.958	732.546
Infraestrutura	12.181	12.945	5.281	28.769	59.176
Turismo	16.684	14.957	12.005	11.279	54.925
Comercio Serviços/C, T & I	124.747	150.157	109.859	136.550	521.313
<b>Empresarial - Repasse</b>	<b>998</b>	<b>770</b>	<b>910</b>	<b>1.222</b>	<b>3.900</b>
<b>RURAL</b>	<b>88.201</b>	<b>649.182</b>	<b>538.452</b>	<b>573.784</b>	<b>1.849.619</b>
Desenvolvimento Rural	81.839	628.512	414.137	501.806	1.626.294
ABC - Conserv.Natureza	3.134	11.541	52.974	28.845	96.494
ABC - ILPF	0	0	0	0	0
Retenção de matrizes plan.pant.	0	10	14.819	3.993	18.822
PAPRA	3.228	9.119	56.522	39.140	108.009
<b>RURAL</b>	<b>31.736</b>	<b>525.707</b>	<b>310.632</b>	<b>769.785</b>	<b>1.637.860</b>
PRONAF	20.231	433.841	120.792	333.900	908.764
PRONAF-RA	11.505	91.866	189.840	435.885	729.096
<b>Rural - Repasse</b>	<b>129</b>	<b>859</b>	<b>695</b>	<b>963</b>	<b>2.646</b>
<b>TOTAL</b>	<b>322.517</b>	<b>1.151.812</b>	<b>835.910</b>	<b>907.340</b>	<b>4.861.985</b>

Obs.: Posição em 31/12/2013