

# **ALFÂNDEGA DA RECEITA FEDERAL DO BRASIL DO PORTO DE PARANAGUÁ**

## **35ª Reunião da COLFAC de Paranaguá**

**16 de julho de 2024**

# **ALFÂNDEGA DA RECEITA FEDERAL DO BRASIL DO PORTO DE PARANAGUÁ**

**GERENCIAIS - JUNHO DE 2024**

# IMPORTAÇÃO

## Comparativo 2023 - 2024

DIs Registradas	jan a jun 2023	jan a jun 2024	Crescimento % 2023/2024
Total	52.544	58.330	11%
Verde	51.903	57.677	11%
Amarelo	172	208	21%
Vermelho	469	445	-5%

# IMPORTAÇÃO

## Quantidade de Declarações de Importação - 2024

2024	jan	fev	mar	abr	mai	jun
<b>DI NORMAIS</b>	8.686	7.147	7.636	8.400	7.549	7.665
<b>Sobre Águas OEA</b>	1463	737	1263	1344	1527	1456
<b>DI ANTECIPADO</b>	250	136	91	186	206	256
<b>DI Entrepasto</b>	425	378	342	411	374	402
<b>TOTAL</b>	<b>10.824</b>	<b>8.398</b>	<b>9.332</b>	<b>10.341</b>	<b>9.656</b>	<b>9.779</b>

# IMPORTAÇÃO

Quantidade de DI normais e OEA Parametrizadas - 2024

<b>Dis NORMAIS + OEA</b>	<b>jan</b>	<b>fev</b>	<b>mar</b>	<b>abr</b>	<b>mai</b>	<b>jun</b>
Total	10.149	7.884	8.899	9.744	9.076	9.121
Verde	10.041	7.772	8.789	9.637	8.997	9.039
Amarelo	30	20	24	47	25	28
Vermelho	78	92	86	60	54	54

# IMPORTAÇÃO

Parametrização (%) – DI normais e OEA – 2024

<b>DI's NORMAIS + OEA</b>	<b>jan</b>	<b>fev</b>	<b>mar</b>	<b>abr</b>	<b>mai</b>	<b>jun</b>
<b>Verde</b>	<b>98,9%</b>	<b>98,6%</b>	<b>98,8%</b>	<b>98,9%</b>	<b>99,1%</b>	<b>99,1%</b>
<b>Amarelo</b>	<b>0,3%</b>	<b>0,3%</b>	<b>0,3%</b>	<b>0,5%</b>	<b>0,3%</b>	<b>0,3%</b>
<b>Vermelho</b>	<b>0,8%</b>	<b>1,2%</b>	<b>1,0%</b>	<b>0,6%</b>	<b>0,6%</b>	<b>0,6%</b>

# GRAU DE FLUIDEZ NA IMPORTAÇÃO

GRAU DE FLUIDEZ TODOS OS CANAIS

2024	jan	fev	mar	abr	mai	jun
<b>Total</b>	71,3%	82,3%	95,4%	98,9%	97,3%	94,0%

\* Meta 95,25%

# EXPORTAÇÃO

## Quantidade de Declarações – 2024

DU-Es Registradas	jan	fev	mar	abr	mai	jun
Total	15.911	14.687	14.659	17.997	16.681	17.172
Verde	15.776	14.570	14.523	17.856	16.544	17.043
Laranja	23	35	14	12	26	24
Vermelho	112	82	122	129	111	105
<i>% Verde</i>	<i>99%</i>	<i>99%</i>	<i>99%</i>	<i>99%</i>	<i>99%</i>	<i>99%</i>
<i>% Laranja</i>	<i>0,1%</i>	<i>0,2%</i>	<i>0,1%</i>	<i>0,1%</i>	<i>0,2%</i>	<i>0,1%</i>
<i>% Vermelho</i>	<i>0,7%</i>	<i>0,6%</i>	<i>0,8%</i>	<i>0,7%</i>	<i>0,7%</i>	<i>0,6%</i>



# EXPORTAÇÃO

## Quantidade de Declarações – 2024

DU-E Registradas

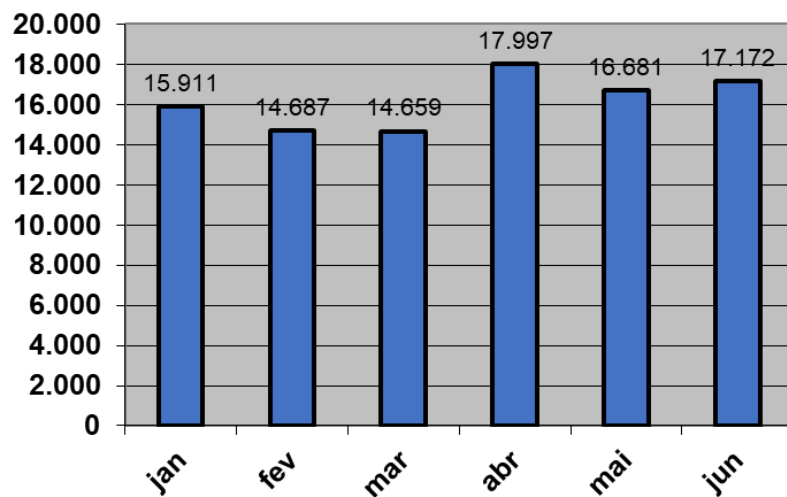

DU-E por canal

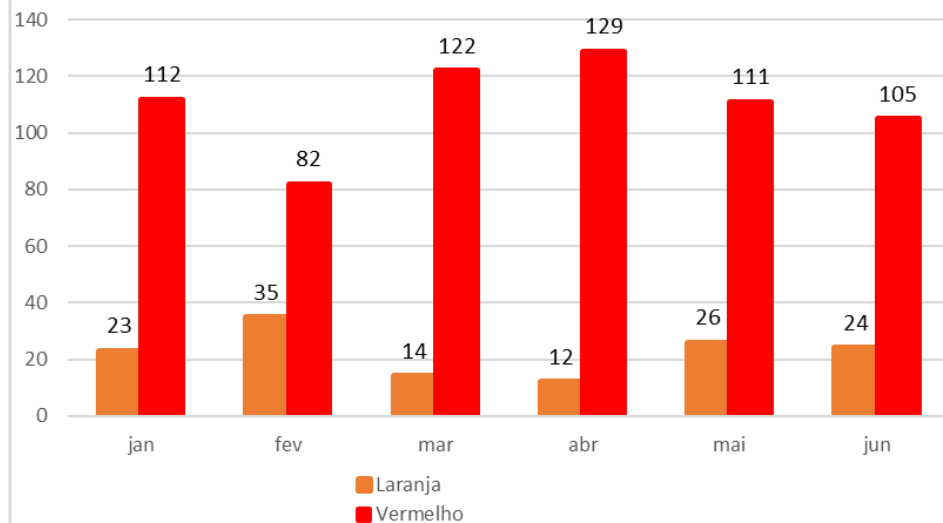

# EXPORTAÇÃO

## Comparativo 2023 – 2024

DU-Es Registradas	jan a jun 2023	jan a jun 2024	Crescimento % 2023/2024
Total	86.806	97.107	12%
Verde	86.271	96.312	12%
Laranja	124	134	8%
Vermelho	411	661	61%

# DECLARAÇÕES DE TRÂNSITO 2024

DTs Desemb. 2024	JAN	FEV	MAR	ABR	MAI	JUN
Total	828	562	643	845	657	701
DTA	493	331	375	511	414	437
MIC-DTA	292	206	233	260	205	219

Total = (DTA + DTC + MIC-DTA)

## DECLARAÇÕES DE TRÂNSITO - 2024

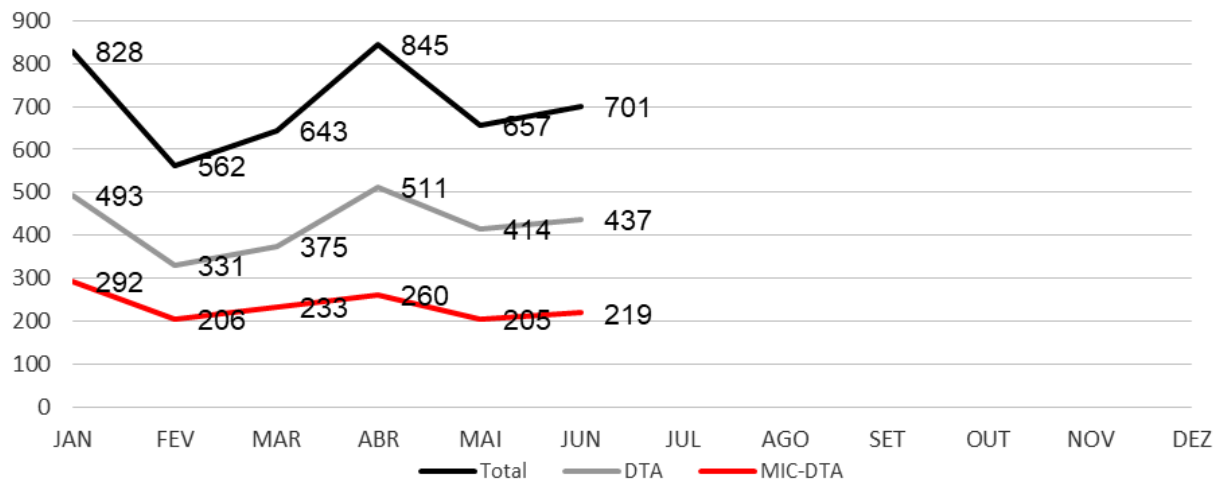

# DECLARAÇÕES DE TRÂNSITO

## Comparativo anual

DTs Desemb.	jan a jun 2023	jan a jun 2024	Crescimento % 2023/2024
Total	3.598	4.236	18%
DTA	2.236	2.561	15%
MIC-DTA	1.015	1.415	39%

Total = (DTA + DTC + MIC-DTA)

# MERCADORIAS MAIS IMPORTADAS NA JURISDIÇÃO DA ALFÂNDEGA DO PORTO DE PARANAGUÁ

## CLASSIFICADAS POR CAPÍTULO DA NCM

### IMPORTAÇÃO - 2024 (em US\$ mi)

COD	CAPITULO NCM	jan a jun 2023	jan a jun 2024	CRESCIMENTO	PARTICIPAÇÃO
31	Aubos ou fertilizantes	2.101	<b>1.575</b>	-25%	18%
84	Máquinas, aparelhos e materiais mecânicos	1.093	<b>1.210</b>	11%	14%
27	Combust., óleos minerais, mat. betum., ceras	1.081	<b>1.131</b>	5%	13%
87	Veículos, tratores e outros veíc. terrestres	1.013	<b>1.082</b>	7%	12%
29	Produtos químicos orgânicos	862	<b>869</b>	1%	10%
85	Máquinas, aparelhos e materiais elétricos	592	<b>550</b>	-7%	6%
38	Produtos diversos das indústrias químicas	303	<b>366</b>	21%	4%
39	Plásticos e suas obras	254	<b>316</b>	25%	4%
40	Borracha e suas obras	186	<b>198</b>	6%	2%
15	Gorduras, óleos, ceras, origem animal ou veg.	188	<b>190</b>	1%	2%
	OUTROS	1.376	<b>1.462</b>	6%	16%
	<b>TOTAL</b>	<b>9.048</b>	<b>8.949</b>	<b>-1,1%</b>	<b>100%</b>

# MERCADORIAS MAIS EXPORTADAS NA JURISDIÇÃO DA ALFÂNDEGA DO PORTO DE PARANAGUÁ

## CLASSIFICADAS POR CAPÍTULO DA NCM

### EXPORTAÇÃO - 2024 (em US\$ mi)

COD	CAPITULO NCM	jan a jun 2023	jan a jun 2024	CRESCIMENTO	PARTICIPAÇÃO
12	Sementes e frutos oleaginosos (SOJA)	3.646	3.636	0%	27%
02	Carnes e miudezas, comestíveis	3.387	3.246	-4%	24%
17	Açúcares e produtos de confeitaria	859	1.690	97%	13%
23	Resíduos e desperdícios ind. alim. (FARELO)	1.705	1.360	-20%	10%
44	Madeira, carvão vegetal e obras de madeira	358	554	55%	4%
15	Gorduras, óleos, ceras, origem animal ou veg.	986	372	-62%	3%
87	Veículos, tratores e outros veíc. terrestres	437	323	-26%	2%
84	Reatores nucl., caldeiras, instrum. mecânicos	258	296	15%	2%
48	Papel e cartão, obras de pasta de celulose	197	287	46%	2%
47	Pastas madeira, papel ou cartão de reciclar	272	281	3%	2%
	OUTROS	1.803	1.433	-21%	11%
	<b>TOTAL</b>	<b>13.908</b>	<b>13.477</b>	<b>-3,1%</b>	<b>100%</b>

# BALANÇA COMERCIAL JURISDIÇÃO DA ALFÂNDEGA DO PORTO DE PARANAGUÁ

2024 - US\$ mi	Jan	Fev	Mar	Abr	Mai	Jun	ANO
<b>TOTAL IMPORTAÇÃO</b>	<b>1.628</b>	<b>1.150</b>	<b>1.349</b>	<b>1.521</b>	<b>1.524</b>	<b>1.777</b>	<b>8.949</b>
<b>TOTAL EXPORTAÇÃO</b>	<b>2.519</b>	<b>1.905</b>	<b>2.094</b>	<b>2.377</b>	<b>2.181</b>	<b>2.529</b>	<b>13.605</b>
<b>CORRENTE COM. (IMP+EXP)</b>	<b>4.147</b>	<b>3.055</b>	<b>3.443</b>	<b>3.898</b>	<b>3.705</b>	<b>4.306</b>	<b>22.554</b>

Balança Comercial - Paranaguá - 2024 (US\$ mi)

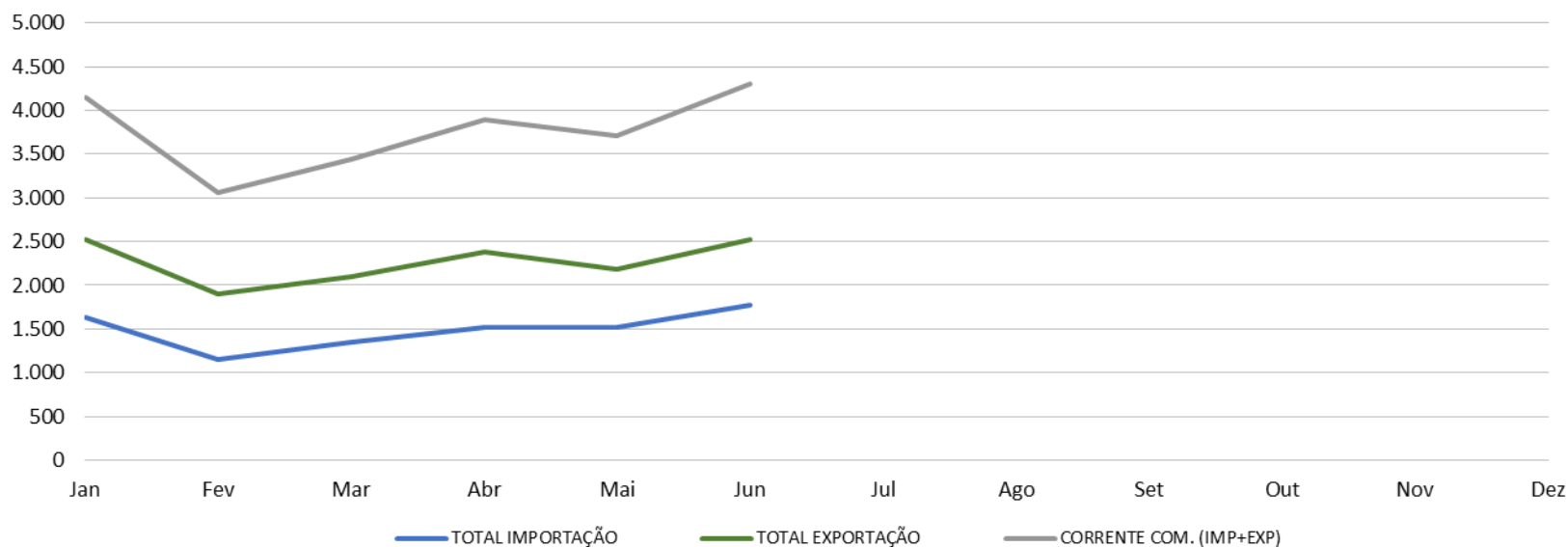

# ALFÂNDEGA DA RECEITA FEDERAL DO BRASIL NO PORTO DE PARANAGUÁ

## FIM

[alfpga.pr@rfb.gov.br](mailto:alfpga.pr@rfb.gov.br)

[colfac.pr.alfpga@rfb.gov.br](mailto:colfac.pr.alfpga@rfb.gov.br)