

MINISTÉRIO DO PLANEJAMENTO, DESENVOLVIMENTO E GESTÃO

**MANUAL DE PROCEDIMENTOS
CONCESSÃO DE ADICIONAIS OCUPACIONAIS
VOLUME I: MÓDULO DE VIGILÂNCIA –
PERFIL MÉDICO E ENGENHEIRO DO TRABALHO**

Julho de 2018

MINISTÉRIO DO
PLANEJAMENTO,
DESENVOLVIMENTO E GESTÃO

Ministro do Planejamento, Desenvolvimento e Gestão
ESTEVES PEDRO COLNAGO JÚNIOR

Secretário-Executivo
GLEISSON RUBIN

Secretário de Gestão de Pessoas
AUGUSTO AKIRA CHIBA

Secretário Adjunto de Gestão de Pessoas
ERASMO VERÍSSIMO DE CASTRO SAMPAIO

Diretor do Departamento de Remuneração e Benefícios
EDUARDO CESAR SOARES GOMES

Coordenador-Geral de Saúde, Segurança e Qualidade no Trabalho
CARLOS CEZAR SOARES BATISTA

Chefe da Divisão de Saúde, Segurança e Qualidade no Trabalho
JULIANA DEMONTE MOREIRA

Elaboração

Henrique Glaeser
Lorena Gonçalves Chaves Medeiros
Lucivânia de Souza Belarmino
Maria Francinete de Miranda
Maria Regina Ferreira da Cunha
Priscilla Rios Rebelo Guedes
Renata Florez Rocha
Sônia Maria Silva Borges

Revisão e Formatação

Anderson Caires Santos
Carla Prado Novais
Talitha Lopes Saraiva Pedrosa
Valdick Araújo dos Santos

BRASIL. Ministério do Planejamento, Desenvolvimento e Gestão. Secretaria Executiva. Secretaria de Gestão de Pessoas e Relações do Trabalho no Serviço Público. Manual de Procedimentos Adicionais Ocupacionais. Brasília, 2018.

Impresso no Brasil/ *Printed in Brazil*



É livre a reprodução exclusivamente para fins não comerciais, desde que a fonte seja citada.



MINISTÉRIO DO PLANEJAMENTO, DESENVOLVIMENTO E GESTÃO
Secretaria de Gestão de Pessoas

**MANUAL DE PROCEDIMENTOS
CONCESSÃO DE ADICIONAIS OCUPACIONAIS
VOLUME I: MÓDULO DE VIGILÂNCIA –
PERFIL MÉDICO E ENGENHEIRO DO TRABALHO**

1ª EDIÇÃO

Brasília/DF, julho de 2018

MINISTÉRIO DO PLANEJAMENTO, DESENVOLVIMENTO E GESTÃO

Secretaria de Gestão de Pessoas

Esplanada dos Ministérios – Bloco “C” – 7º andar – Sala 710

Brasília – DF, CEP: 70.046-900

Fones: 55 61 2020–1041

<http://www.planejamento.gov.br/>



2018, SECRETARIA DE GESTÃO DE PESSOAS

NORMALIZAÇÃO BIBLIOGRÁFICA. Coordenação de Documentação e Informação do Ministério do Planejamento, Desenvolvimento e Gestão – CODIN/CGPLA/SPO

B823m

Brasil. Ministério do Planejamento, Desenvolvimento e Gestão.

Manual de procedimentos: concessão de adicionais ocupacionais/
Ministério do Planejamento, Desenvolvimento e Gestão, Secretaria de
Gestão de Pessoas. -- Brasília: MP, 2018.

2 v. (volume I: módulo de vigilância: perfil médico e engenheiro do
trabalho – volume II: módulo de vigilância: perfil órgão)

1. Administração pública 2. Servidor público 3. Adicional ocupacional
I. Título.

CDU 35.08

SUMÁRIO

DISPOSIÇÕES GERAIS	4
OBJETIVO GERAL	4
APLICAÇÃO	4
ÁREA RESPONSÁVEL	4
GLOSSÁRIO	5
SIGLAS.....	5
ADICIONAIS OCUPACIONAIS	6
Concessão de Adicionais Ocupacionais - Módulo de Vigilância: Perfil Médico e Engenheiro do Trabalho.....	8
ANEXO I.....	20
ANEXO II.....	21
REFERÊNCIAS	22

DISPOSIÇÕES GERAIS

1. OBJETIVO GERAL

O presente manual visa descrever os procedimentos necessários à concessão dos Adicionais Ocupacionais por meio do Módulo de Vigilância, padronizando o registro das informações necessárias para o cumprimento do fluxo técnico e administrativo adotado para a efetivação da concessão dos adicionais ocupacionais no serviço público federal, desde a inserção dos dados a serem informados pelo Médico/Engenheiro do Trabalho, até a emissão de Laudo Técnico, a localização dos servidores e a emissão de portaria de localização gerada pela área de gestão de pessoas.

2. OBJETIVOS ESPECÍFICOS

Estabelecer orientações detalhando os procedimentos e funcionalidades referentes à operacionalização do Módulo de Concessão de Adicionais Ocupacionais, com o objetivo de:

- a) Modernizar e otimizar os processos de trabalho existentes nas áreas de gestão de pessoas e de segurança no trabalho;
- b) Padronizar os procedimentos a serem adotados para a concessão dos adicionais ocupacionais junto aos órgãos e entidades do SIPEC; e
- c) Orientar o servidor público federal responsável pela gestão do sistema no que concerne a sua operacionalização.

3. APLICAÇÃO

O Manual tem abrangência no âmbito das competências regimentais das unidades de gestão de pessoas da Administração Pública Federal.

4. ÁREA RESPONSÁVEL

Departamento de Remuneração e Benefícios – DEREBS/SGP.

5. ASPECTOS GERAIS

A Constituição Federal de 1988 não prevê expressamente a concessão dos adicionais ocupacionais, porém, cita em seu art. 7º, inciso XXIII, o direito dos trabalhadores ao adicional de remuneração para as atividades penosas, insalubres ou perigosas, na forma da lei.

O direito de perceber os adicionais ocupacionais foi, de fato, estabelecido na Lei 8.112 de 1990, conforme disposto no artigo 61, inciso IV. A referida lei estipulou que os servidores fazem jus ao adicional quando trabalharem com habitualidade em locais insalubres ou em contato permanente com substâncias tóxicas, radioativas ou com risco de morte. Há, portanto, a necessidade do caráter habitual da exposição aos agentes nocivos à saúde ou à situação perigosa para que haja direito à percepção do respectivo adicional.

No serviço público federal, a concessão dos adicionais ocupacionais é feita por meio do Módulo de Adicionais Ocupacionais, criado com o intuito de modernizar e otimizar os processos de trabalho existentes nas áreas de gestão de pessoas e de segurança do trabalho na busca da uniformização dos procedimentos a serem adotados para a concessão dos adicionais ocupacionais junto aos órgãos e entidades que compõem o Sistema de Pessoal Civil da Administração Federal - SIPEC.

O referido Módulo foi desenvolvido recentemente, portanto é necessário instruir os servidores públicos federais que atuam nas áreas de saúde e gestão de pessoas dos órgãos que compõem o SIPEC, os quais tenham acesso ao Módulo e concedam os Adicionais Ocupacionais, a fim de que desenvolvam habilidades para utilização da ferramenta.

6. GLOSSÁRIO

6.1 Para efeito deste Manual, os termos utilizados estão baseados nas seguintes definições:

- a) **Cadastro de responsáveis:** Funcionalidade para registro dos responsáveis técnicos que irão realizar as avaliações ambientais dos ambientes no órgão. Depois de montado este cadastro, o órgão não necessitará passar por este passo novamente, salvo quando tiver um novo responsável técnico.
- b) **Laudo vigente no SIAPE:** Funcionalidade para inclusão dos laudos que estão vigentes no SIAPE e que por necessidade de uma nova concessão de adicional ou alteração o órgão terá que incluir o laudo.
- c) **Localização de Servidores:** Funcionalidade para identificar os servidores que irão fazer parte da portaria de concessão de adicionais em relação a algum laudo incluído no novo módulo.
- d) **Gera Portaria de concessão:** Funcionalidade para montar a portaria que conterà os servidores localizados. Esta Portaria deverá ser publicada e depois da publicação 'confirmada' pelo órgão para ser enviada ao SIAPE para efetivação do pagamento do adicional.

ADICIONAIS OCUPACIONAIS

1. CONCEITO

1.1 INSALUBRIDADE E PERICULOSIDADE

O adicional por atividades insalubres e ou perigosas, trata-se de uma vantagem pecuniária paga ao servidor em razão do exercício de atividade em locais insalubres e ou perigosos, capazes de colocar em risco a sua saúde ou até mesmo a vida.

A execução do pagamento somente será processada à vista de portaria de localização ou de exercício do servidor e de portaria de concessão do adicional, bem assim de laudo pericial, cabendo à autoridade pagadora conferir a exatidão desses documentos antes de autorizar o pagamento.

1.2 IRRADIAÇÃO IONIZANTE E SUBSTÂNCIAS RADIOATIVAS

O adicional é devido ao servidor que opere direta, obrigatória e habitualmente com irradiação ionizante ou substâncias radioativas por período mínimo de 12 (doze) horas semanais, como parte integrante das atribuições do cargo ou função exercidos, mediante ato de designação da autoridade competente.

2. INFORMAÇÕES GERAIS

2.1 INSALUBRIDADE E PERICULOSIDADE

- a) O adicional de insalubridade corresponde aos percentuais de 5% (cinco por cento), 10% (dez por cento) e 20% (vinte por cento), de acordo com graus mínimo, médio ou máximo estabelecidos no laudo pericial, calculados sobre o vencimento básico do cargo efetivo do servidor.
- b) O adicional de periculosidade corresponde ao percentual único de 10% (dez por cento) calculado sobre o vencimento básico do cargo efetivo.
- c) Os adicionais de insalubridade, periculosidade e a gratificação de raios X são **inacumuláveis**, devendo o requerente optar por um deles, quando tiver direito a mais de um adicional.
- d) O direito à percepção do adicional de insalubridade cessa com a eliminação das condições ou dos riscos que deram causa a sua concessão, de acordo com laudo pericial.
- e) É responsabilidade do gestor da unidade administrativa informar à área de recursos humanos quando houver alteração dos riscos, cabendo a esta a adequação do valor do adicional, mediante elaboração de novo laudo.
- f) A servidora gestante ou lactante será afastada das operações ou local considerado insalubre pela chefia imediata, enquanto durar a gestação e o período da amamentação, exercendo suas atividades em local salubre.

- g) O exercício do cargo em atividades insalubres ou perigosas, com ou sem o recebimento do adicional respectivo, não reduz o tempo de serviço para se requerer a aposentadoria.

2.2 IRRADIAÇÃO IONIZANTE E SUBSTÂNCIAS RADIOATIVAS

- a) O adicional de irradiação ionizante será concedido nos percentuais de cinco, dez e vinte por cento, calculados sobre o vencimento do cargo efetivo do servidor.
- b) A gratificação por trabalhos com raios X ou substâncias radioativas corresponde a 10% (dez por cento) do vencimento do cargo efetivo.
- c) O servidor que perceber o adicional de irradiação ionizante não poderá receber cumulativamente os adicionais de insalubridade, periculosidade, nem a gratificação de raio X.
- d) Haverá permanente controle da atividade do servidor exposto à irradiação ionizante.
- e) O direito ao adicional de irradiação ionizante cessa com a eliminação das condições que deram causa à sua concessão.
- f) O servidor exposto à irradiação ionizante será submetido a exames médicos a cada seis meses.
- g) O adicional será devido também ao servidor no exercício de função gratificada, desde que satisfeitos os requisitos legais.
- h) A servidora gestante ou lactante será afastada das operações ou locais com irradiação ionizante, pela chefia imediata, enquanto durar a gestação ou lactação. Nesse período, exercerá suas atividades em local salubre e em serviço não perigoso, não fazendo jus à percepção do adicional.
- i) As férias de servidor que opera com raio X ou substâncias radioativas serão de 20 (vinte) dias consecutivos por semestre de atividade, não acumuláveis.

3. **BASE LEGAL**

3.1 Legislação principal:

- a) Lei nº 8.112, de 11 de dezembro de 1990; (artigos [68 a 70](#))
- b) [Lei nº 8.270](#), de 17 de dezembro de 1991;
- c) [Lei nº 1.234](#), de 14 de novembro de 1950; (art. 12)
- d) [Decreto nº 81.384](#), de 22 de fevereiro de 1978;
- e) [Decreto-Lei nº 1.873](#), de 27 de maio de 1981;
- f) [Decreto nº 97.458](#), de 11 de janeiro de 1989;
- g) [Decreto nº 877](#), de 20 de julho de 1993;
- h) [Orientação Normativa SEGRT/MP nº 04, de 14 de fevereiro de 2017](#).

CONCESSÃO DE ADICIONAIS OCUPACIONAIS - MÓDULO DE VIGILÂNCIA: MÉDICO E ENGENHEIRO DO TRABALHO

4. PROCEDIMENTOS

4.1 Procedimentos a serem adotados para acessar o Módulo de Vigilância – Concessão de Adicionais Ocupacionais - Perfil Médico e Engenheiro do Trabalho:

4.1.1 Entre no site www.siapenet.gov.br e depois clique na aba “Saúde”:

Portal Siapenet

Brasília, 10 de Abril de 2018.

Serviços

- Apresentação
- Certificado de Segurança
- Autenticação
- Documentos
- Links
- Central SIPEC
- Política de Segurança
- Mapa do Portal
- Envie uma Mensagem

Eventos

« Abril 2018 »

1	2	3	4	5	6	7
8	9	10	11	12	13	14
15	16	17	18	19	20	21
22	23	24	25	26	27	28
29	30					

Apresentação

O SIAPENet foi implantado como site oficial das informações do Sistema Integrado de Administração de Recursos Humanos - SIAPENet.

A Secretaria de Recursos Humanos do Ministério do Planejamento, como órgão Central do SIPEC e gestor desse sistema, em conjunto com os usuários dos órgãos integrantes do SIPEC, vêm buscando modernizar esse instrumento no sentido disponibilizar para os servidores suas informações pessoais, funcionais e financeiras, de forma ágil e transparente.

A partir de outubro de 2006, o SIAPENet está de cara nova, foi reestruturado com base no conceito de Portal, onde estão disponíveis um conjunto representativo de funcionalidades de recursos humanos com tecnologia de Internet, bem como a possibilidade de comunicação, por meio dos informes, entre este órgão central e suas unidades setoriais e seccionais.

Dessa forma, os servidores ativos, aposentados e pensionistas poderão acompanhar de forma mais detalhada a sua vida funcional, seus dados pessoais e financeiros sem nenhuma burocracia e com muita mais segurança, contribuindo assim, para que as informações constantes na base SIAPENet sejam consistentes e verossímeis, de modo a subsidiar políticas de gestão de pessoas do governo federal.

Departamento de Administração de Informação de Recursos Humanos DASIS/SRH/MP

Produtos: [espeço](#) | [softwarefire](#)

4.1.2 Clique em “Acesso Seguro”:

SIASS
Subsistema Integrado de Atenção à Saúde do Servidor

Área de Atuação | Notícias | Documentos | Legislação | Eventos

Acesso Seguro

TV SIASS

Unidades e Grupos

Localize as Unidades de Saúde, Sistemas Implantados e GT's:

Construção Coletiva

II FÓRUM SAÚDE
Congresso da Sociedade Brasileira de Medicina Estética

Teste inserção imagem 5

teste

fasfsdfsdf sdf sdfsf fsdff sdf

Notícias

4.1.3 Digite o CPF no Perfil **Saúde e Segurança do Trabalho**:

Observação: Para acessar este módulo, o usuário deverá estar habilitado no sistema (Siape Saúde) e cadastrado em algum órgão como responsável técnico.

Informações de Saúde e Segurança no Trabalho

Este link fornece acesso às informações de perícias em saúde, exames periódicos e promoção à saúde do servidor público federal. É de acesso exclusivo para servidores habilitados no SIAPE Saúde, protegidos por normas de sigilo e segurança.

- Servidor**
Para acessar o sistema é necessário clicar abaixo no botão Avançar:
- Órgão**
Para acessar o sistema é necessário clicar abaixo no botão Avançar:
- Saúde e Segurança do Trabalho**
Para acessar o sistema é necessário informar, no campo abaixo, o CPF do usuário:
- Operadora / Organização Militar**
Para acessar o sistema é necessário informar o certificado digital e a senha de acesso:
- Médico ou Engenheiro do Trabalho**
Para acessar o sistema é necessário informar o certificado digital e a senha de acesso:

4.1.4 Digite o CPF e a senha:

Informações de Saúde e Segurança no Trabalho

CPF
Senha [Trocar senha](#)

↑ Shift Espaço

A senha deve ser informada no teclado acima

4.1.5 Clique no perfil indicado para realizar a avaliação ambiental:

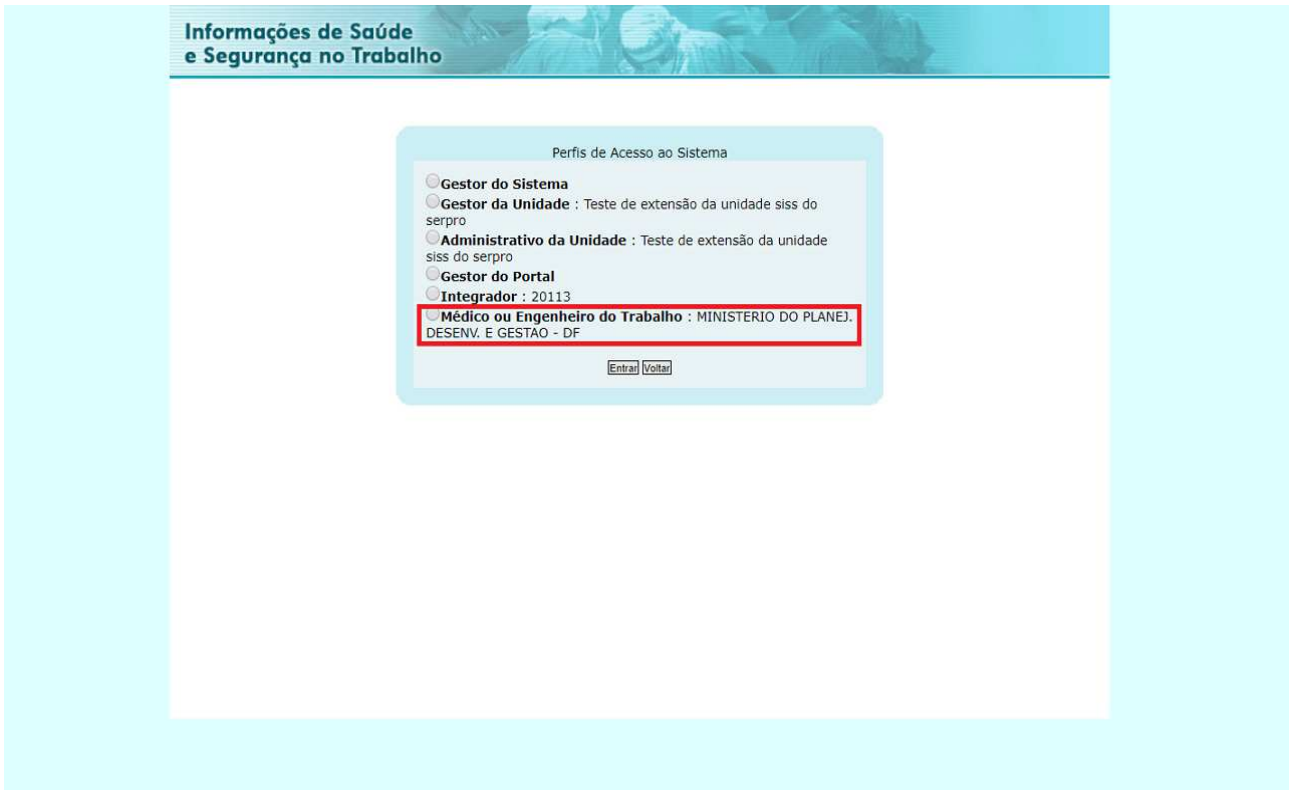

4.1.6 Selecione “Realizar Avaliação Ambiental para Concessão dos Adicionais Ambientais”:



4.2 Procedimentos a serem realizados para a concessão dos adicionais ocupacionais:

4.2.1 Para dar início à avaliação ambiental, clique em “Incluir”:

Bem-vindo ao sistema de informações de saúde e segurança

Informações de Saúde e Segurança no Trabalho

Bom dia, **(Médico ou Engenheiro do Trabalho)**
Você está aqui: Vigilância > Realizar Avaliação Ambiental para Concessão de Adicionais Ocupacionais

Saúde

Realizar Avaliação Ambiental para Concessão de Adicionais Ocupacionais

Órgão	20113 - MINISTERIO DO PLANEJ. DESENV. E GESTAO
UF *	Distrito Federal
UORG *	
Situação	Ativa

[Consultar](#) [Incluir](#)

[Voltar](#) - [Topo](#)

4.2.2 Selecione a UORG desejada e clique em “Incluir”:

Observação 1: Todos os campos marcados com asterisco (*) devem ser preenchidos.

Observação 2: Podem ser selecionadas mais de uma UORG para serem avaliadas.

Observação 3: Podem ser incluídos mais de um Responsável Técnico.

Observação 4: Deve-se observar a obrigatoriedade do preenchimento do campo destinado para o registro do <CPF> do responsável pelo local avaliado, ou seja, as respectivas chefias das UORGs vistoriadas para fins de verificação dos riscos ocupacionais, bem como a necessidade de preenchimento do campo <CPF> do responsável de RH do órgão.

Bom dia,
Você está aqui: Vigilância > Realizar Avaliação Ambiental para Concessão de Adicionais Ocupacionais

(Médico ou Engenheiro do Trabalho)

Saúde
Página Inicial
Vigilância
Mapa do Site
Sair
Alterar Perfil

Realizar Avaliação Ambiental para Concessão de Adicionais Ocupacionais

ÓRGÃO / UORG						
Órgão	20113 - MINISTERIO DO PLANEJ. DESENV. E GESTAO					
UF *	Distrito Federal					
UORGs *	057584 - Divisao 1 Coord Adm e Informacao-SEGEP Incluir UORG					
Endereço da UORG						
057584 - Divisao 1 Coord Adm e Informacao-SEGEP	Logradouro	ESPLANADA DOS MINISTERIOS, N° SN - BLOCO K - 4º ANDAR - Bairro ESPLANADA		Excluir		
	Cidade	BRASILIA	UF	DF	CEP	80040-900
ORIGEM DA DEMANDA						
Origem da demanda *						
RESPONSÁVEL(IS) TÉCNICO(S)						
CPF *						
Incluir Responsável Técnico						
Nome *	CPF *	Especialidade *				
		Medicina do Trabalho				
OUTROS PARTICIPANTES						
CPF						
Especialidade						
Incluir Outro Participante						
RESPONSÁVEIS DO ÓRGÃO/UORG						
Responsável de RH do Órgão						
CPF *						
Responsável pelo Local Avaliado						
CPF *						

4.2.3 Selecione a data de conclusão da avaliação:

Observação: Caso o <tipo de laudo> seja feito <por atividade>, o <grupo cargo> deve, necessariamente, estar em conformidade com as informações de cadastro do servidor.

AVALIAÇÃO	
Locais +	
Data de Conclusão da Avaliação *	09/04/2018 Incluir
Motivo de Solicitação *	Pedido judicial
ENDEREÇO DO LOCAL AVALIADO	
Nome do Local Avaliado *	
Endereços de UORG cadastrados	
Logradouro *	
Número	Complemento
Bairro *	CEP *
UF *	Cidade *
Descrição Física do Local *	
5 caracteres digitados / restam 9995	
Incluir Local	

LAUDO	
Base Legal *	<input type="checkbox"/> 01 - LEI nº 1212 de 12/01/2017 <input type="checkbox"/> 02 - DECRETO-LEI nº 23232 de 12/12/2016 <input type="checkbox"/> 05 - INSTRUCAO NORMATIVA nº 534534534 de 12/01/2016 <input checked="" type="checkbox"/> 08 - PARECER nº 505 de 04/01/2016 <input type="checkbox"/> 10 - OFICIO nº 747847643827 de 31/01/2017 <input type="checkbox"/> 14 - DESPACHO nº 600 de 06/01/2017
Tipo de Laudo *	<input checked="" type="checkbox"/> Ambiente <input checked="" type="checkbox"/> Posto de Trabalho <input checked="" type="checkbox"/> Atividade
Descrição Técnica *	
0 caracteres digitados / restam 3000	
Qual Posto de Trabalho *	
0 caracteres digitados / restam 150	
Quais Atividades *	
0 caracteres digitados / restam 3000	
Grupo Cargo *	
Cargo	
Incluir Cargo	

AVALIAÇÃO AMBIENTAL

Risco *

Motivos de Risco *

Outras Informações

Método * Qualitativo Quantitativo

INSTRUMENTO DE MEDIÇÃO

Instrumento de Medição *

Valor *

Especificação *

Incluir Instrumento de Medição

Tempo de Exposição Durante a Jornada de Trabalho

Observação

Incluir Risco

Risco	Motivo		Outras Informações	Método(s)	Instrumentos de Medição			Tempo de Exposição		Excluir
	Descrição	Tolerância			Descrição	Valor	Especificação	Descrição	Observações	
PERICULOSIDADE	ALTA TENSÃO EXPLOSIVOS INFLAMAVEIS IRRADIAÇÃO IONIZANTE			Qualitativo				Temporário	teste de temporário	Excluir

IMAGENS

Imagem

Adicionar

Aceitos arquivos com no máximo 2MB de tamanho. Extensões de arquivo permitidas: .bmp, .jpg, .jpeg, .png, .gif

Título

0 caracteres digitados / restam 200

Comentário

0 caracteres digitados / restam 300

Incluir Imagem

4.2.4 Após efetuar o preenchimento de todos os campos, clique em **“Gravar”**:

Observação: Caso necessite gravar as informações da avaliação ambiental para finalizá-la posteriormente, clique em **“Gravar Rascunho”**.

IMAGENS

Imagem

Adicionar

Aceitos arquivos com no máximo 2MB de tamanho. Extensões de arquivo permitidas: .bmp, .jpg, .jpeg, .png, .gif

Título

0 caracteres digitados / restam 200

Comentário

0 caracteres digitados / restam 300

Incluir Imagem

MEDIDAS CORRETIVAS

Medidas Corretivas

0 caracteres digitados / restam 3000

RESULTADO

Existe exposição a fatores de risco? * Sim Não

Observação

0 caracteres digitados / restam 3000

São indenizáveis? Sim Não

Adicionais relacionados aos riscos incluídos PERICULOSIDADE Grau de Risco UNICO

Gravar Gravar Rascunho

[Voltar - Topo](#)

4.2.5 Tela de confirmação da gravação:

Bem-vindo ao sistema de informações de saúde e segurança

Informações de Saúde e Segurança no Trabalho

Bom dia, **(Médico ou Engenheiro do Trabalho)**
Você está aqui: Vigilância > Realizar Avaliação Ambiental para Concessão de Adicionais Ocupacionais

Saúde

Página Inicial
Vigilância
Mapa do Site
Sair
Alterar Perfil

Realizar Avaliação Ambiental para Concessão de Adicionais Ocupacionais

Gravação efetuada com sucesso

Órgão	20113 - MINISTERIO DO PLANEJ. DESENV. E GESTAO
UF *	Distrito Federal
UORG *	057584 - Divisao 1 Coord Adm e Informacao-SEGEP
Situação	Ativa

[Consultar](#) [Incluir](#)

[Voltar - Topo](#)

4.2.6 Para realizar consulta da avaliação ambiental, clique em “Consultar”:

Bem-vindo ao sistema de informações de saúde e segurança

Informações de Saúde e Segurança no Trabalho

Bom dia, **(Médico ou Engenheiro do Trabalho)**
Você está aqui: Vigilância > Realizar Avaliação Ambiental para Concessão de Adicionais Ocupacionais

Saúde

Página Inicial
Vigilância
Mapa do Site
Sair
Alterar Perfil

Realizar Avaliação Ambiental para Concessão de Adicionais Ocupacionais

Órgão	20113 - MINISTERIO DO PLANEJ. DESENV. E GESTAO
UF *	Distrito Federal
UORG *	
Situação	Ativa

[Consultar](#) [Incluir](#)

[Voltar - Topo](#)

4.2.7 Selecione a avaliação pelo seu respectivo número:

Bem-vindo ao sistema de informações de saúde e segurança

Informações de Saúde e Segurança no Trabalho

Bom dia, (Médico ou Engenheiro do Trabalho)
 Você está aqui: Vigilância > Realizar Avaliação Ambiental para Concessão de Adicionais Ocupacionais

Saúde Realizar Avaliação Ambiental para Concessão de Adicionais Ocupacionais

NÚMERO	NOME DOS LOCAIS AVALIADOS	TIPO DE LAUDO	DATA DA AVALIAÇÃO	SITUAÇÃO	LAUDO SIAPE
20113-000.015/2018	sala 1	Ambiente, Postos de Trabalho, Atividade	06/03/2018	Ativa	Não
20113-000.016/2018	TESTE	Ambiente, Postos de Trabalho, Atividade	09/04/2018	Ativa	Não

Voltar - Topo

4.2.8 Acesso à avaliação ambiental realizada:

Bem-vindo ao sistema de informações de saúde e segurança

Informações de Saúde e Segurança no Trabalho

Bom dia, (Médico ou Engenheiro do Trabalho)
 Você está aqui: Vigilância > Realizar Avaliação Ambiental para Concessão de Adicionais Ocupacionais

Saúde Realizar Avaliação Ambiental para Concessão de Adicionais Ocupacionais

+ DADOS DA AVALIAÇÃO

Órgão	20113 - MINISTERIO DO PLANEJ. DESENV. E GESTAO					
UF	DF					

UORG	Endereço da UORG					
057584 - Divisao 1 Coord Adm e Informacao-SEGEF	Logradouro	ESPLANADA DOS MINISTERIOS, Nº SN - BLOCO K - 4º ANDAR - Bairro ESPANADA				
	Cidade	BRASILIA	UF	DF	CEP	80040-900

RESPONSÁVEIS TÉCNICOS

Nome	CPF	Especialização
		Medicina do Trabalho

OUTROS PARTICIPANTES

Nome	CPF	Especialização

RESPONSÁVEIS DO ÓRGÃO/UORG

Responsável de RH do Órgão

Nome	
CPF	

Responsável pelo Local Avaliado

Nome	
CPF	

AVALIAÇÃO

Número	20113-000.016/2018	Data da Avaliação	09/04/2018	Situação	Ativa
Origem da Demanda	Órgão				
Motivo	Pedido Judicial				

Endereço dos Locais Avaliados									
TESTE									
Logradouro	ESPLANADA DOS MINISTERIOS								
Número	SN	Complemento	BLOCO K - 4º ANDAR						
CEP	80040900								
Cidade	Brasília	UF	Distrito Federal						
Descrição do Local	TESTE								
LAUDO									
Base Legal	08 - PARECER nº 505 de 04/01/2016								
Tipo de Laudo	Ambiente, Posto de Trabalho, Atividade								
Descrição Técnica	TESTE								
Qual Posto de Trabalho	TESTE								
Quais Atividades	TESTE								
AVALIAÇÃO AMBIENTAL									
Risco	Motivos de Risco		Outras Informações	Método(s)	Instrumento de Medição			Tempo de Exposição	
	Descrição	Tolerância			Descrição	Valor	Especificação	Descrição	Observações
PERICULOSIDADE	ALTA TENSÃO EXPLOSIVOS INFLAMAVEIS IRRADIAÇÃO IONIZANTE			Qualitativo				Temporário	teste de temporário
MEDIDAS CORRETIVAS									
Medidas Corretivas									
RESULTADO									
Existe exposição a fatores de risco? Sim									
A exposição é indenizável? Não									
Imprimir Alterar Encerrar									

[Voltar - Topo](#)

4.2.9 A avaliação poderá ser impressa, alterada ou encerrada. Basta clicar no botão referente a cada funcionalidade:

Endereço dos Locais Avaliados									
TESTE									
Logradouro	ESPLANADA DOS MINISTERIOS								
Número	SN	Complemento	BLOCO K - 4º ANDAR						
CEP	80040900								
Cidade	Brasília	UF	Distrito Federal						
Descrição do Local	TESTE								
LAUDO									
Base Legal	08 - PARECER nº 505 de 04/01/2016								
Tipo de Laudo	Ambiente, Posto de Trabalho, Atividade								
Descrição Técnica	TESTE								
Qual Posto de Trabalho	TESTE								
Quais Atividades	TESTE								
AVALIAÇÃO AMBIENTAL									
Risco	Motivos de Risco		Outras Informações	Método(s)	Instrumento de Medição			Tempo de Exposição	
	Descrição	Tolerância			Descrição	Valor	Especificação	Descrição	Observações
PERICULOSIDADE	ALTA TENSÃO EXPLOSIVOS INFLAMAVEIS IRRADIAÇÃO IONIZANTE			Qualitativo				Temporário	teste de temporário
MEDIDAS CORRETIVAS									
Medidas Corretivas									
RESULTADO									
Existe exposição a fatores de risco? Sim									
A exposição é indenizável? Não									
<div style="border: 2px solid red; padding: 5px; display: inline-block;"> Imprimir Alterar Encerrar </div>									

[Voltar - Topo](#)

4.2.10 Clique Em “Imprimir” para obter a avaliação ambiental impressa:

Endereço dos Locais Avaliados									
TESTE									
Logradouro	ESPLANADA DOS MINISTERIOS								
Número	SN	Complemento	BLOCO K - 4º ANDAR						
CEP	80040900								
Cidade	Brasília	UF	Distrito Federal						
Descrição do Local	TESTE								
LAUDO									
Base Legal	08 - PARECER nº 505 de 04/01/2016								
Tipo de Laudo	Ambiente, Posto de Trabalho, Atividade								
Descrição Técnica	TESTE								
Qual Posto de Trabalho	TESTE								
Quais Atividades	TESTE								
AVALIAÇÃO AMBIENTAL									
Risco	Motivos de Risco		Outras Informações	Método(s)	Instrumento de Medição			Tempo de Exposição	
	Descrição	Tolerância			Descrição	Valor	Especificação	Descrição	Observações
PERICULOSIDADE	ALTA TENSÃO EXPLOSIVOS INFLAMAVEIS IRRADIAÇÃO IONIZANTE			Qualitativo				Temporário	teste de temporário
MEDIDAS CORRETIVAS									
Medidas Corretivas									
RESULTADO									
Existe exposição a fatores de risco? Sim									
A exposição é indenizável? Não									
Imprimir Alterar Encerrar									
Voltar - Topo									

4.2.11 Caso seja necessário modificar alguma informação, clique em “Alterar”. Após o preenchimento, clique em “Gravar”:

Endereço dos Locais Avaliados									
TESTE									
Logradouro	ESPLANADA DOS MINISTERIOS								
Número	SN	Complemento	BLOCO K - 4º ANDAR						
CEP	80040900								
Cidade	Brasília	UF	Distrito Federal						
Descrição do Local	TESTE								
LAUDO									
Base Legal	08 - PARECER nº 505 de 04/01/2016								
Tipo de Laudo	Ambiente, Posto de Trabalho, Atividade								
Descrição Técnica	TESTE								
Qual Posto de Trabalho	TESTE								
Quais Atividades	TESTE								
AVALIAÇÃO AMBIENTAL									
Risco	Motivos de Risco		Outras Informações	Método(s)	Instrumento de Medição			Tempo de Exposição	
	Descrição	Tolerância			Descrição	Valor	Especificação	Descrição	Observações
PERICULOSIDADE	ALTA TENSÃO EXPLOSIVOS INFLAMAVEIS IRRADIAÇÃO IONIZANTE			Qualitativo				Temporário	teste de temporário
MEDIDAS CORRETIVAS									
Medidas Corretivas									
RESULTADO									
Existe exposição a fatores de risco? Sim									
A exposição é indenizável? Não									
Imprimir Alterar Encerrar									
Voltar - Topo									

4.2.12 Para cancelar a avaliação, clique em “Encerrar”:

Endereço dos Locais Avaliados									
TESTE									
Logradouro	ESPLANADA DOS MINISTERIOS								
Número	SN	Complemento	BLOCO K - 4º ANDAR						
CEP	80040900								
Cidade	Brasília	UF	Distrito Federal						
Descrição do Local	TESTE								
LAUDO									
Base Legal	08 - PARECER nº 505 de 04/01/2016								
Tipo de Laudo	Ambiente, Posto de Trabalho, Atividade								
Descrição Técnica	TESTE								
Qual Posto de Trabalho	TESTE								
Quais Atividades	TESTE								
AVALIAÇÃO AMBIENTAL									
Risco	Motivos de Risco		Outras Informações	Método(s)	Instrumento de Medição			Tempo de Exposição	
	Descrição	Tolerância			Descrição	Valor	Especificação	Descrição	Observações
PERICULOSIDADE	ALTA TENSÃO EXPLOSIVOS INFLAMAVEIS IRRADIAÇÃO IONIZANTE			Qualitativo				Temporário	teste de temporário
MEDIDAS CORRETIVAS									
Medidas Corretivas									
RESULTADO									
Existe exposição a fatores de risco? Sim									
A exposição é indenizável? Não									
Imprimir Alterar Encerrar									
Voltar - Topo									

4.2.13 Justifique a ação, conforme tela abaixo, e clique em “Encerrar”:

Observação 1: As informações serão enviadas ao SIAPE para, dessa forma, encerrar a concessão de todos os servidores da avaliação exibidos na tela.

Observação 2: O encerramento poderá ter impactos na localização de servidores, portarias e concessão de adicionais.

Observação 3: As concessões de pagamento de adicionais que foram originadas da avaliação encerrada serão canceladas.

Bom dia, **! (Médico ou Engenheiro do Trabalho)**
 Você está aqui: Vigilância > Realizar Avaliação Ambiental para Concessão de Adicionais Ocupacionais

Saúde
Página Inicial
Vigilância
Mapa do Site
Sair
Alterar Perfil

Realizar Avaliação Ambiental para Concessão de Adicionais Ocupacionais

+ DADOS DA AVALIAÇÃO	
Órgão	20113 - MINISTERIO DO PLANEJ. DESENV. E GESTAO
UF	DF
Justificativa	<div style="border: 1px solid #ccc; height: 100px;"></div>

Encerrar

[Voltar - Topo](#)

4.2.14 Tela de confirmação do encerramento da avaliação ambiental:

Bom dia, **PRISCILLA RIOS REBELO GUEDES! (Médico ou Engenheiro do Trabalho)**
 Você está aqui: Vigilância > Realizar Avaliação Ambiental para Concessão de Adicionais Ocupacionais

Saúde
Página Inicial
Vigilância
Mapa do Site
Sair
Alterar Perfil

Realizar Avaliação Ambiental para Concessão de Adicionais Ocupacionais

Encerramento efetuado com sucesso

Órgão	20113 - MINISTERIO DO PLANEJ. DESENV. E GESTAO
UF *	Distrito Federal ▼
UORG *	057584 - Divisao 1 Coord Adm e Informacao-SEGEP ▼
Situação	Ativa ▼

Consultar Incluir

[Voltar - Topo](#)

ANEXO I

FLUXO DOS PROCESSOS PARA A CONCESSÃO DOS ADICIONAIS OCUPACIONAIS:

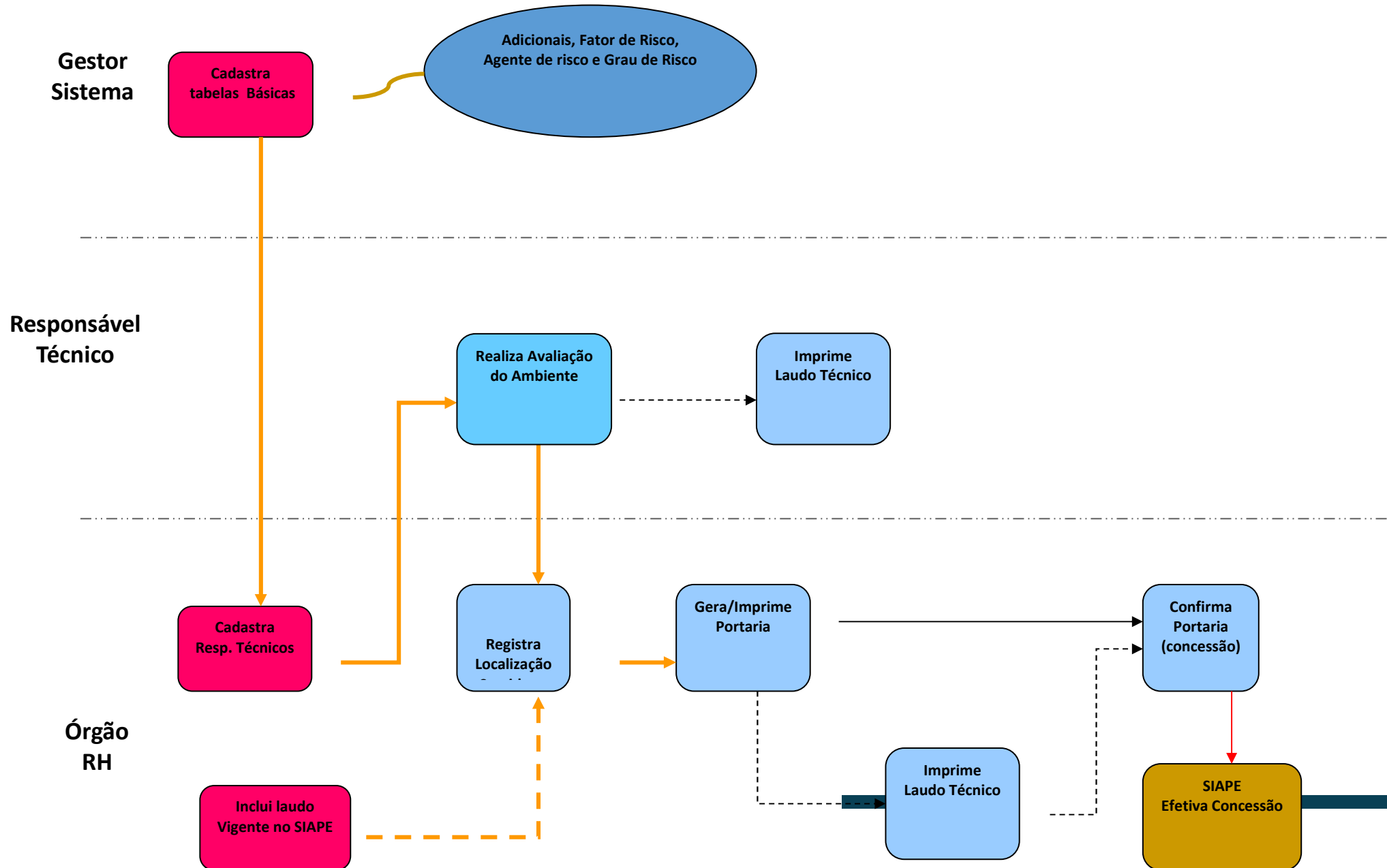

ANEXO II
FLUXO DOS MÓDULO ADICIONAIS OCUPACIONAIS – SIAPE Saúde:

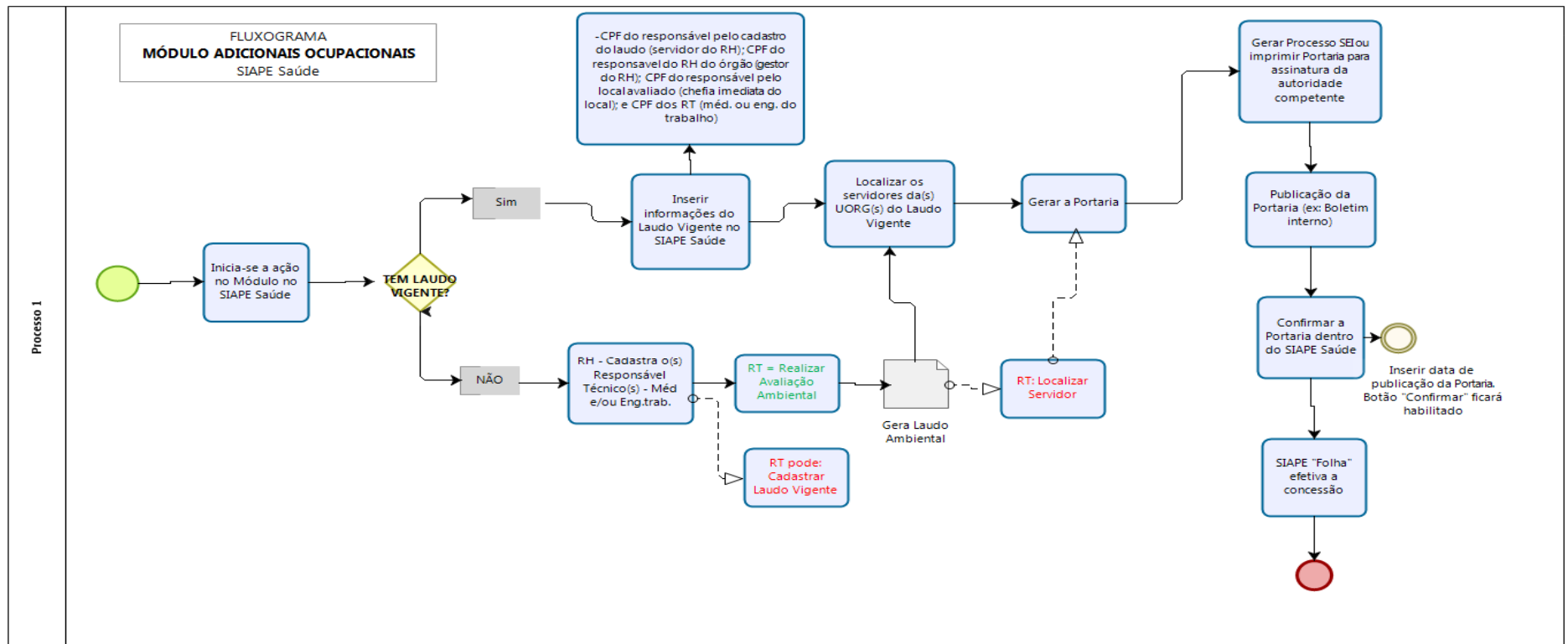

REFERÊNCIAS

BRASIL. Ministério do Planejamento, Desenvolvimento e Gestão. Guia para Elaboração de Manuais. Disponível em: < <http://intranet/publicacoes/guia-para-elaboracao-de-manuais-versao-final.pdf/view>>. Acesso em: 17 jul.2017.

BRASIL. Presidência da República. *Manual de Redação da Presidência da República*. Disponível em: <http://www.planalto.gov.br/ccivil_03/manual/manual.htm>. Acesso em: 17 jul.2017.



MINISTÉRIO DO
**PLANEJAMENTO,
DESENVOLVIMENTO E GESTÃO**