



# Boletim Estatístico de Pessoal

BRASÍLIA - DF  
DEZEMBRO/2003

**MINISTRO**

Guido Mantega

**SECRETÁRIO-EXECUTIVO**

Nelson Machado

**SECRETÁRIO DE RECURSOS HUMANOS**

Sérgio Eduardo Arbulu Mendonça

**COORDENADORA-GERAL DE ESTUDOS E INFORMAÇÕES GERENCIAIS**

Sandra Helena Caresia Gustavo

**DIVISÃO DE ACOMPANHAMENTO E ANÁLISE DE DADOS DE PESSOAL**

Joelina Magalhães Cavalcanti

Maria Vilani Maia de Freitas

**DIVISÃO DE ESTUDOS E PROGRAMAÇÃO DE DESPESA DE PESSOAL**

Ítalo Henrique Alves

Joelma Magalhães Cavalcanti

José Waldo Cavalcante Soares

Ministério do Planejamento, Orçamento e Gestão  
SECRETARIA DE RECURSOS HUMANOS

# **Boletim Estatístico de Pessoal**

**volume 92 – Dezembro de 2003**

## **EDIÇÃO E MONTAGENS GRÁFICAS**

José Waldo Cavalcante Soares

Ítalo Henrique Alves

**Boletim Estatístico de Pessoal** é uma publicação mensal da Secretaria de Recursos Humanos do Ministério do Planejamento, Orçamento e Gestão, elaborado pela Coordenação-Geral de Estudos e Informações Gerenciais

**Home Page:** [www.servidor.gov.br/publicacoes/index.htm](http://www.servidor.gov.br/publicacoes/index.htm)

Ministério do Planejamento, Orçamento e Gestão

Esplanada dos Ministérios bloco C, 7º andar

70046-900 - Brasília - DF

**Publicação Mensal**

**Normalização Bibliográfica:** DIBIB/CODIN/CGDI/SPOA

Boletim Estatístico de Pessoal/ Ministério do Planejamento, Orçamento e Gestão.

Secretaria de Recursos Humanos

Vol.1, n.1 (maio 1996) - Brasília: MP, 2003.

Mensal

Descrição baseada no vol.8 n.92 (dez.2003)

1. Estatística - Periódico I. Ministério do Planejamento, Orçamento e Gestão.
- II. Secretaria de Recursos Humanos

CDU 311.21(05)

# Sumário das Seções

---

## SEÇÃO 1- D E S P E S A S

Tabela 1.1 - Despesa Anual de Pessoal da União por Poder, segundo a situação de vínculo - SIAFI .....	13
Tabela 1.2 - Participação Percentual da Despesa Anual de Pessoal da União por Poder, segundo a situação de vínculo - SIAFI .....	14
Tabela 1.3 - Despesa Mensal de Pessoal da União por Poder, segundo a situação de vínculo - SIAFI .....	15
Tabela 1.4 - Participação Percentual da Despesa Mensal de Pessoal da União por Poder, segundo a situação de vínculo - SIAFI .....	16
Tabela 1.5 - Despesa Mensal de Pessoal do Poder Legislativo - SIAFI .....	17
Tabela 1.6 - Participação Percentual da Despesa Mensal de Pessoal do Poder Legislativo - SIAFI .....	17
Tabela 1.7 - Despesa Mensal de Pessoal do Poder Judiciário - SIAFI .....	18
Tabela 1.8 - Participação Percentual da Despesa Mensal de Pessoal do Poder Judiciário em % - SIAFI .....	18
Tabela 1.9 - Despesa Anual de Pessoal Civil do Poder Executivo por órgãos da administração- SIAPE .....	19
Tabela 1.10 - Despesa Mensal de Pessoal Civil do Poder Executivo por órgãos da administração - SIAPE .....	20
Tabela 1.11 - Despesa Anual de Pessoal Civil do Poder Executivo por Unidades da Federação - SIAPE.....	21
Tabela 1.12 - Despesa Mensal de Pessoal Civil do Poder Executivo por Unidades da Federação- SIAPE .....	22
Tabela 1.13 - Variação Anual Acumulada da Despesa de Pessoal Civil do Poder Executivo Federal por grupos de despesas - SIAPE .....	23 - 24
Tabela 1.14 - Variação Mensal Acumulada da Despesa de Pessoal Civil do Poder Executivo Federal por grupos de despesas - SIAPE .....	25
Tabela 1.15- Relação entre Despesa com Pessoal e Receita Corrente Líquida da União - SIAFI .....	26
Tabela 1.16- Despesa Mensal de Pessoal do Governo do Distrito Federal - SIAPE .....	27
Tabela 1.17- Participação Percentual da Despesa Mensal de Pessoal do Governo do Distrito Federal - SIAPE ....	27

## SEÇÃO 2 - SERVIDORES - QUANTITATIVO

Tabela 2.1 - Quantitativo de Servidores Federais da União por Poder de 1991 a 2002, segundo a situação de vínculo - SIAPE e SIAFI .....	31- 32
Tabela 2.2 - Quantitativo de Servidores da União por Poder, segundo a situação de vínculo - SIAPE e SIAFI .....	33
Tabela 2.3 - Participação Percentual de Servidores da União por Poder, segundo a situação de vínculo - SIAPE e SIAFI.....	33
Tabela 2.4 - Quantitativo de Servidores Públicos Federais Cíveis Ativos do Poder Executivo por órgãos da administração - SIAPE .....	34
Tabela 2.5 - Quantitativo de Servidores Público Federais Cíveis Ativos do Poder Executivo, por nível de escolaridade do cargo, segundo os órgãos administração - SIAPE .....	35
Tabela 2.6 - Quantitativo dos Servidores Públicos Federais Cíveis do Poder Executivo, por situação de vínculo, segundo os órgãos da administração - SIAPE.....	36
Tabela 2.7 - Quantitativo de Servidores Públicos Federais Cíveis Ativos do Poder Executivo, por sexo, segundo os órgãos da administração - SIAPE .....	37
Tabela 2.8 - Quantitativo de Servidores Públicos Federais Cíveis do Poder Executivo, por Unidades da Federação, segundo os órgãos da administração e situação de vínculo- SIAPE .....	38 - 39
Tabela 2.9 - Quantitativo de Servidores Públicos Federais Cíveis Ativos do Poder Executivo por nível de escolaridade do cargo - SIAPE .....	40
Tabela 2.10 - Quantitativo e Idade Média de Servidores Públicos Federais Cíveis Ativos do Poder Executivo por nível de escolaridade do servidor - SIAPE .....	40
Tabela 2.11 - Idade Média dos Servidores Públicos Federais Cíveis do Poder Executivo, por sexo, segundo a situação de vínculo - SIAPE .....	40
Tabela 2.12 - Idade Média dos Servidores Públicos Federais Cíveis Ativos do Poder Executivo, por situação de vínculo, segundo os órgãos da administração - SIAPE .....	41
Tabela 2.13 - Idade Média dos Servidores Públicos Federais Cíveis Ativos do Poder Executivo, por sexo, segundo os órgãos da administração - SIAPE .....	42
Tabela 2.14 - Idade Média dos Servidores Públicos Federais Cíveis do Poder Executivo, por situação de vínculo, segundo as Unidades da Federação- SIAPE .....	43
Tabela 2.15 - Idade Média dos Servidores Públicos Federais Cíveis Ativos do Poder Executivo, por sexo, segundo as Unidades da Federação - SIAPE .....	44

---

Tabela 2.16 - Quantitativo de Servidores Públicos Federais Cíveis Ativos do Poder Executivo, por situação de vínculo, segundo as Unidades da Federação - SIAPE .....	45
Tabela 2.17 - Quantitativo de Servidores Públicos Federais Cíveis Ativos do Poder Executivo, por sexo, segundo as Unidades da Federação - SIAPE .....	46
Tabela 2.18 - Relação entre o Quantitativo dos Servidores Públicos Federais Cíveis Ativos do Poder Executivo na população dos Estados, segundo as Unidades da Federação - SIAPE .....	47
Tabela 2.19 - Quantitativo de Servidores Públicos Federais Cíveis do Poder Executivo, por Governos dos Ex-Territórios, segundo a situação de vínculo - SIAPE .....	48
Tabela 2.20 - Quantitativo dos Servidores Públicos Federais Cíveis Ativos do Poder Executivo por Região - SIAPE .....	49
Tabela 2.21 - Quantitativo e Idade Média dos Servidores Públicos Federais Cíveis do Poder Executivo, por situação de vínculo, segundo a Região - SIAPE .....	49
Tabela 2.22 - Quantitativo de Vínculos de Servidores das Carreiras da Administração Pública Federal, por situação de vínculo, segundo o sexo - SIAPE .....	50 - 51
Tabela 2.23 - Distribuição % dos Vínculos de Servidores das Carreiras da Administração Pública Federal por grupos de idades (faixa etária) - SIAPE .....	52 - 53
Tabela 2.24 - Evolução do Quantitativo de Servidores Públicos Federais Cíveis e Aposentados do Poder Executivo - SIAPE .....	54
Tabela 2.25 - Quantitativo de Servidores Públicos Federais Cíveis Ativos do Poder Executivo, por sexo, segundo os grupos de idades (faixa etária) - SIAPE .....	55
Tabela 2.26 - Quantitativo de Servidores Públicos Cíveis Ativos do Governo do Distrito Federal - SIAPE .....	56
Tabela 2.27 - Participação Percentual dos Servidores Púb. Cíveis Ativos do Governo do Distrito Federal - SIAPE ...	56

### **SEÇÃO 3 - R E M U N E R A Ç Ã O**

Tabela 3.1 - Despesa Média com Serv. Federais da União por Poder de 1995 a 2002, segundo a situação de vínculo - SIAPE e SIAFI .....	59
Tabela 3.2 - Despesa Média com Servidores Federais da União por Poder, segundo a situação de vínculo - SIAPE e SIAFI .....	60
Tabela 3.3 - Distribuição de Servidores Federais Cíveis do Poder Executivo, por situação de vínculo, segundo as faixas de remuneração em % - SIAPE .....	61

Tabela 3.4 - Estrutura Salarial das Carreiras da Administração Pública Federal - SIAPE ..... 62 - 63

Tabela 3.5 - Estrutura Salarial das Carreiras do Governo do Distrito Federal- SIAPE ..... 65

## **SEÇÃO 4 - CONCURSOS**

Tabela 4.1 - Ingresso no Serviço Público Federal - Por concurso público - SIAPE ..... 67 - 68

Tabela 4.2 - Ingressos no Serviço Público Federal no Plano de Classificação de Cargos - PCC por concurso público - SIAPE ..... 69

Tabela 4.3 - Ingressos no Serviço Público Federal por nível de escolaridade do cargo - Por concurso público - SIAPE ..... 70

Tabela 4.4 - Participação percentual dos ingressos no Serviço Público Federal por nível de escolaridade do cargo - Por concurso público - SIAPE ..... 70

Tabela 4.5 - Idade Média dos Ingressos no Serviço Público Federal - Por concurso público- SIAPE ..... 71 - 72

Tabela 4.6 - Ingressos no Serviço Público Federal por nível de escolaridade segundo a Contratação por tempo determinado - SIAPE ..... 73

Tabela 4.7 - Participação Percentual dos Ingressos no Serviço Público Federal por nível de escolaridade segundo a Contratação por tempo determinado - SIAPE ..... 73

## **SEÇÃO 5 - Cargos e Funções de Confiança e Gratificações**

Tabela 5.1 - Quantitativo dos ocupantes por Cargos e Funções de Confiança e Gratificações do Poder Executivo Federal , de 1997 a 2002 - SIAPE ..... 77

Tabela 5.2 - Quantitativo e Idade Média dos ocupantes por Cargos e Funções de Confiança e Gratificações do Poder executivo Federal, segundo o sexo - SIAPE ..... 78

Tabela 5.3 - Quantitativo dos ocupantes de Cargos e Funções de Confiança e Gratificações do Poder Executivo Federal, segundo o nível de escolaridade - SIAPE ..... 79

Tabela 5.4 - Cargos Comissionados do Governo do Distrito Federal, segundo o sexo - SIAPE ..... 80

Tabela 5.5 - Quantitativo de ocupantes de DAS, segundo o nível de função - SIAPE ..... 83

Tabela 5.6 - Participação Percentual do Quantitativo de ocupantes de DAS, segundo o nível de função- SIAPE ..... 83

Tabela 5.7 - Idade Média dos ocupantes de DAS, segundo o nível da função - SIAPE ..... 83



Tabela 5.8 - Quantitativo, idade, remuneração média, nível de escolaridade e sexo dos ocupantes de DAS - SIAPE .....	84
Tabela 5.9 - Quantitativo e participação percentual dos ocupantes de DAS, por nível de escolaridade, segundo o nível da função - SIAPE .....	84
Tabela 5.10 - Quantitativo e participação percentual dos ocupantes de DAS, por vínculo com a União, segundo o nível da função - SIAPE .....	85
Tabela 5.11 - Quantitativo, participação percentual e idade média dos ocupantes de DAS, por sexo, segundo o nível de função - SIAPE .....	85
Tabela 5.12- Remuneração média por nível dos ocupantes de DAS, segundo o cargo e função - SIAPE .....	86
Tabela 5.13 - Participação Percentual sobre Remuneração média, por nível dos ocupantes de DAS, segundo o cargo e função - SIAPE .....	86

## SEÇÃO 6 - APOSENTADOS

Tabela 6.1 - Evolução do Quantitativo de Aposentadorias Civas da União, segundo o Tipo de Aposentadoria .....	89
Tabela 6.2 - Idade Média Mensal dos Servidores dos Servidores Públicos Federais Civas do Poder Executivo, por sexo, segundo o tipo de Aposentadoria - SIAPE .....	90
Tabela 6.3 - Quantitativo, participação percentual e idade média dos Servidores Públicos Federais Civas do Poder Executivo, por sexo, segundo o tipo de Aposentadoria - SIAPE .....	91
Tabela 6.4 - Quantitativo de Aposentadorias dos Servidores Públicos Federais Civas do Poder Executivo, por sexo, segundo os grupos de idade (Faixa etária) - Aposentadorias Integrais - SIAPE .....	91
Tabela 6.5 - Quantitativo de Aposentadorias dos Servidores Públicos Federais Civas do Poder Executivo, por sexo, segundo os grupos de idade (Faixa etária) - Aposentadorias Proporcionais - SIAPE .....	92
Tabela 6.6 - Quantitativo de Aposentadorias dos Servidores Públicos Federais Civas do Poder Executivo, por sexo, segundo os grupos de idade (Faixa etária) - Aposentadorias Totais - SIAPE .....	92
Tabela 6.7 - Comparação entre Aposentadorias da União por Poder de 1995 a 2002 - SIAPE e SIAFI .....	93
Tabela 6.8 - Quantitativo de Aposentadorias dos Servidores do Governo do Distrito Federal - SIAPE .....	93

**Ministério do Planejamento, Orçamento e Gestão**  
**Secretaria de Recursos Humanos**  
**(Órgão gestor do Sistema SIAPE)**

**SIAPE - Sistema Integrado de Administração de Recursos Humanos:**

O SIAPE- Sistema Integrado de Administração de Recursos Humanos, um sistema on-line de banco de dados de abrangência nacional, que constitui-se hoje na principal ferramenta para a gestão do pessoal civil do Executivo do Governo Federal, realizando mensalmente o pagamento de cerca de 1 milhão e 300 mil servidores ativos, aposentados e pensionistas em 209 órgãos da administração pública federal direta, instituições federais de ensino, ex-territórios federais, autarquias, fundações e empresas públicas.

**OBJETIVOS:**

Atender a Secretaria de Recursos Humanos da Administração Federal nas atividades de planejamento, coordenação, supervisão, controle e desenvolvimento de recursos humanos da Administração Pública Federal, de ex-territórios federais, das autarquias e das fundações públicas.

Compete a Secretaria de Recursos Humanos do Ministério do Planejamento, Orçamento e Gestão-MP a supervisão e coordenação dos processos de desenvolvimento e manutenção do Sistema Integrado de Administração Recursos Humanos-SIAPE

**ABRANGÊNCIA:**

- Todos os órgãos da administração direta;
  - Autarquias;
  - Fundações;
  - Empresas Públicas - somente as que se integram ao SIAPE e que recebem recursos do Tesouro;
  - Sociedades de Economia Mista - somente as que se integram ao SIAPE e que recebem recursos do Tesouro.
- Nota: Não incluem o MPU, BACEN, empresas públicas e sociedade de economia mista que recebem recursos do tesouro, EPU - encargos previdenciários da união e servidores do MRE lotados no exterior.

Fonte: SRH/MP

**Ministério da Fazenda**  
**Secretaria do Tesouro Nacional**  
**(Órgão gestor do Sistema SIAFI)**

**SIAFI - Sistema Integrado de Administração Financeira Pessoal da União:**

O SIAFI - Sistema Integrado de Administração Financeira da União, um sistema on-line que se constitui no principal instrumento de administração orçamentária e financeira da União, provendo os órgãos centrais, setoriais e executores da gestão pública de mecanismos adequados à realização, ao acompanhamento e ao controle da execução orçamentária e financeira, tornando a contabilidade fonte segura de informações gerenciais.

**OBJETIVOS:**

- Simplificar e uniformizar a execução orçamentária, financeira, patrimonial e contábil;
- Buscar a minimização dos custos, a eficiência e a eficácia na gestão dos recursos públicos;
- Prover os órgãos centrais, setoriais e executores da gestão pública de mecanismos adequados para o controle diário da execução orçamentária, financeira, patrimonial e contábil;
- Dar maior transparência aos gastos públicos;
- Dotar a administração pública de mecanismos de modernização;
- Otimizar a utilização dos recursos financeiros.
- Integrar e compatibilizar as informações disponíveis nos diversos órgãos
- Eliminação de defasagens na escrituração contábil e das inconsistências de dados.

**ABRANGÊNCIA:**

- Todos os órgãos da administração direta;
- Autarquias;
- Fundações;
- Empresas Públicas;
- Órgãos dos Poderes Legislativo e Judiciário.

Fonte: STN/MF

# Seção

## Despesas

# 1

As informações apresentadas nesta seção dizem respeito à Despesa de Pessoal Anual e Mensal da União, apurados pelo critério de competência. Estão incluídos Administração Direta, Autarquias, Fundação, Banco Central do Brasil, Ministério Público da União, Empresas Públicas, Sociedades de Economia Mista, Militares, Legislativo, Judiciário e Transferências Intergovernamentais a Estados e DF, no caso do Poder Executivo Civil Federal as despesas estão demonstradas por:

- Órgãos da Administração;
- Unidades da Federação;
- Grupos de despesas anuais e mensais;
- Relação entre Despesa com Pessoal e Receita Corrente Líquida da União anual e mensal (Lei de Responsabilidade Fiscal).

As fontes dos dados encontrados nesta seção são da Secretaria de Recursos Humanos do Ministério do Planejamento, Orçamento e Gestão através do Sistema Integrado de Administração de Recursos Humanos - SIAPE e Secretaria do Tesouro Nacional do Ministério da Fazenda com Sistema Integrado de Administração Financeira de Pessoal da União - SIAFI.



Tabela 1.1 - Despesa Anual de Pessoal da União por Poder, segundo a situação de vínculo - SIAFI

Poderes da União	Despesa Anual de Pessoal da União por Poder (R\$ milhões correntes)								
	1995	1996	1997	1998	1999	2000	2001	2002	2003 <sup>3</sup>
<b>EXECUTIVO</b>	<b>31.479,3</b>	<b>34.220,1</b>	<b>36.502,6</b>	<b>38.410,7</b>	<b>41.418,3</b>	<b>46.641,8</b>	<b>52.027,1</b>	<b>59.523,4</b>	<b>65.262,2</b>
<b>CIVIS <sup>1</sup></b>	<b>23.072,6</b>	<b>25.165,7</b>	<b>26.714,2</b>	<b>26.508,5</b>	<b>29.886,2</b>	<b>33.025,5</b>	<b>34.777,3</b>	<b>39.573,1</b>	<b>44.779,1</b>
<b>- Administração Direta</b>	<b>11.002,7</b>	<b>11.657,8</b>	<b>12.086,2</b>	<b>11.562,7</b>	<b>13.383,4</b>	<b>15.284,2</b>	<b>16.321,4</b>	<b>18.771,1</b>	<b>22.414,6</b>
Ativos	5.674,7	5.765,2	6.087,8	4.881,7	6.163,9	7.458,6	8.150,3	9.000,1	10.306,1
Aposentados	3.544,3	3.909,9	3.987,2	4.422,2	4.662,2	4.928,1	5.198,3	6.271,6	7.872,3
Instituidor de Pensão	1.783,7	1.982,8	2.011,2	2.258,7	2.557,3	2.897,5	2.972,9	3.499,4	4.236,2
<b>- Autarquias</b>	<b>7.582,3</b>	<b>8.491,2</b>	<b>9.112,8</b>	<b>9.496,1</b>	<b>10.511,4</b>	<b>11.254,4</b>	<b>11.524,2</b>	<b>13.017,4</b>	<b>13.669,2</b>
Ativos	3.959,1	4.538,3	4.797,9	4.890,7	5.480,3	6.068,2	6.324,4	7.570,1	7.410,8
Aposentados	2.864,7	3.116,2	3.385,9	3.599,8	3.910,1	3.983,2	3.965,9	4.185,1	4.858,4
Instituidor de Pensão	758,5	836,7	929,0	1.005,5	1.121,0	1.203,1	1.233,9	1.262,2	1.400,0
<b>- Fundações</b>	<b>2.607,0</b>	<b>2.814,4</b>	<b>3.058,7</b>	<b>2.968,5</b>	<b>3.519,4</b>	<b>3.731,5</b>	<b>3.754,1</b>	<b>4.241,4</b>	<b>4.469,0</b>
Ativos	2.009,5	2.169,2	2.356,0	2.149,3	2.582,7	2.689,3	2.717,8	3.074,6	3.081,6
Aposentados	492,5	535,3	585,3	682,1	778,1	845,4	835,7	941,0	1.112,6
Instituidor de Pensão	105,0	109,8	117,4	137,1	158,6	196,9	200,7	225,7	274,8
<b>- Banco Central do Brasil</b>	<b>452,8</b>	<b>459,9</b>	<b>635,7</b>	<b>546,7</b>	<b>580,3</b>	<b>600,1</b>	<b>659,2</b>	<b>724,2</b>	<b>738,2</b>
Ativos	401,9	403,1	389,4	324,1	342,4	351,9	392,7	422,4	428,8
Aposentados	45,2	50,4	235,0	215,7	230,3	239,8	256,6	290,4	296,7
Instituidor de Pensão	5,7	6,4	11,3	6,9	7,5	8,4	10,0	11,4	12,7
<b>- Ministério Público da União</b>	<b>281,4</b>	<b>318,9</b>	<b>414,4</b>	<b>511,5</b>	<b>452,0</b>	<b>648,3</b>	<b>786,8</b>	<b>955,4</b>	<b>1.312,1</b>
Ativos	210,1	235,4	324,6	408,3	342,5	499,2	590,8	716,5	964,1
Aposentados	55,6	66,4	72,4	82,7	87,6	121,0	158,0	190,2	274,9
Instituidor de Pensão	15,7	17,1	17,5	20,5	21,9	28,1	38,0	48,7	73,1
<b>- Empresas Públicas</b>	<b>906,8</b>	<b>1.166,8</b>	<b>1.140,4</b>	<b>1.135,5</b>	<b>1.152,6</b>	<b>1.204,9</b>	<b>1.381,3</b>	<b>1.478,7</b>	<b>1.546,7</b>
<b>- Sociedades de Economia Mista</b>	<b>239,6</b>	<b>256,7</b>	<b>265,9</b>	<b>287,6</b>	<b>287,2</b>	<b>302,0</b>	<b>350,4</b>	<b>384,9</b>	<b>629,4</b>
<b>MILITARES</b>	<b>8.406,6</b>	<b>9.054,4</b>	<b>9.788,5</b>	<b>11.902,2</b>	<b>11.532,2</b>	<b>13.616,3</b>	<b>17.249,8</b>	<b>19.950,3</b>	<b>20.483,2</b>
Ativos	3.864,6	4.096,8	4.222,7	5.267,9	4.140,3	5.769,5	6.375,6	8.293,9	8.311,5
Aposentados	2.599,0	2.924,1	3.071,1	3.715,6	4.113,0	4.362,2	6.402,8	6.613,6	7.088,8
Instituidor de Pensão	1.943,0	2.033,6	2.494,7	2.918,7	3.278,9	3.484,6	4.471,4	5.042,8	5.082,8
<b>LEGISLATIVO</b>	<b>1.195,8</b>	<b>1.444,1</b>	<b>1.708,5</b>	<b>1.856,1</b>	<b>1.974,4</b>	<b>2.029,1</b>	<b>2.426,1</b>	<b>2.889,8</b>	<b>3.415,0</b>
Ativos	874,8	1.051,2	1.229,9	1.303,5	1.346,1	1.370,0	1.710,9	1.897,4	2.264,9
Aposentados	263,1	322,1	389,6	458,8	512,3	533,6	577,1	790,8	910,4
Instituidor de Pensão	57,9	70,8	88,9	93,8	115,9	125,5	138,2	201,6	239,8
<b>JUDICIÁRIO</b>	<b>2.568,5</b>	<b>3.183,0</b>	<b>4.258,1</b>	<b>5.577,2</b>	<b>5.922,5</b>	<b>6.976,2</b>	<b>8.402,9</b>	<b>9.161,7</b>	<b>9.875,1</b>
Ativos	1.946,2	2.453,7	3.303,0	4.400,4	4.570,3	5.465,2	6.758,6	7.107,6	7.447,4
Aposentados	506,5	602,4	796,3	990,5	1.139,6	1.266,8	1.369,3	1.690,9	1.967,4
Instituidor de Pensão	115,8	126,9	158,8	186,4	212,7	244,1	275,0	363,1	460,3
<b>Transferências Intergovernamentais <sup>2</sup></b>	<b>2.581,9</b>	<b>2.053,7</b>	<b>2.060,6</b>	<b>2.141,7</b>	<b>2.255,8</b>	<b>2.593,6</b>	<b>2.799,7</b>	<b>3.454,1</b>	<b>529,2</b>
Distrito Federal	1.724,4	1.610,5	1.607,6	1.882,3	1.918,7	2.312,0	2.500,0	2.909,2	-0,8
Demais Estados	857,6	443,2	453,0	259,5	337,1	281,6	299,7	544,9	530,0
<b>Total</b>	<b>37.825,5</b>	<b>40.900,9</b>	<b>44.529,7</b>	<b>47.985,7</b>	<b>51.571,0</b>	<b>58.240,7</b>	<b>65.655,8</b>	<b>75.029,0</b>	<b>79.081,5</b>

Elaborado: SRH/MP.

Fonte: Secretaria do Tesouro Nacional. Os dados foram apurados pelo critério de competência.

1- Empresas Públicas e Sociedade de Economia Mista que recebem recursos do Tesouro, EPU - encargos previdenciários da união e servidores do MRE lotados no exterior.

2- Transf. Intergovernamentais referem-se ao repasse de recursos federais a Estados e DF para pagamento de pessoal.

3- Acumulado de dez/2002 a nov/2003

**Tabela 1.2 - Participação Percentual da Despesa Anual de Pessoal da União por Poder, segundo a situação de vínculo - SIAFI**

Poderes da União	Participação percentual da despesa anual de pessoal da União em %								
	1995	1996	1997	1998	1999	2000	2001	2002	2003
<b>EXECUTIVO</b>	<b>83,2</b>	<b>83,7</b>	<b>82,0</b>	<b>80,1</b>	<b>80,3</b>	<b>80,1</b>	<b>79,2</b>	<b>79,3</b>	<b>82,5</b>
<b>CIVIS <sup>1</sup></b>	<b>61,0</b>	<b>61,5</b>	<b>60,0</b>	<b>55,4</b>	<b>58,0</b>	<b>56,7</b>	<b>53,0</b>	<b>52,7</b>	<b>56,6</b>
<b>- Administração Direta</b>	<b>29,1</b>	<b>28,5</b>	<b>27,1</b>	<b>24,3</b>	<b>26,0</b>	<b>26,2</b>	<b>24,9</b>	<b>25,0</b>	<b>28,3</b>
Ativos	15,0	14,1	13,7	10,1	12,0	12,8	12,4	12,0	13,0
Aposentados	9,4	9,6	9,0	9,3	9,0	8,5	7,9	8,4	10,0
Instituidor de Pensão	4,7	4,8	4,5	4,8	5,0	5,0	4,5	4,7	5,4
<b>- Autarquias</b>	<b>20,0</b>	<b>20,8</b>	<b>20,5</b>	<b>19,7</b>	<b>20,4</b>	<b>19,3</b>	<b>17,6</b>	<b>17,3</b>	<b>17,3</b>
Ativos	10,5	11,1	10,8	10,2	10,6	10,4	9,6	10,1	9,4
Aposentados	7,6	7,6	7,6	7,5	7,6	6,8	6,0	5,6	6,1
Instituidor de Pensão	2,0	2,0	2,1	2,1	2,2	2,1	1,9	1,7	1,8
<b>- Fundações</b>	<b>6,9</b>	<b>6,9</b>	<b>6,9</b>	<b>6,2</b>	<b>6,8</b>	<b>6,4</b>	<b>5,7</b>	<b>5,7</b>	<b>5,7</b>
Ativos	5,3	5,3	5,3	4,5	5,0	4,6	4,1	4,1	3,9
Aposentados	1,3	1,3	1,3	1,4	1,5	1,5	1,3	1,3	1,4
Instituidor de Pensão	0,3	0,3	0,3	0,3	0,3	0,3	0,3	0,3	0,3
<b>- Banco Central do Brasil</b>	<b>1,2</b>	<b>1,1</b>	<b>1,4</b>	<b>1,1</b>	<b>1,1</b>	<b>1,0</b>	<b>1,0</b>	<b>1,0</b>	<b>0,9</b>
Ativos	1,1	1,0	0,9	0,7	0,7	0,6	0,6	0,6	0,5
Aposentados	0,1	0,1	0,5	0,4	0,4	0,4	0,4	0,4	0,4
Instituidor de Pensão	0,0	0,0	0,0	0,0	0,0	0,0	0,0	0,0	0,0
<b>- Ministério Público da União</b>	<b>0,7</b>	<b>0,8</b>	<b>0,9</b>	<b>1,1</b>	<b>0,9</b>	<b>1,1</b>	<b>1,2</b>	<b>1,3</b>	<b>1,7</b>
Ativos	0,6	0,6	0,7	0,8	0,7	0,9	0,9	1,0	1,2
Aposentados	0,1	0,2	0,2	0,2	0,2	0,2	0,2	0,3	0,3
Instituidor de Pensão	0,0	0,0	0,0	0,0	0,0	0,0	0,1	0,1	0,1
<b>- Empresas Públicas</b>	<b>2,4</b>	<b>2,9</b>	<b>2,6</b>	<b>2,4</b>	<b>2,2</b>	<b>2,1</b>	<b>2,1</b>	<b>2,0</b>	<b>2,0</b>
<b>- Sociedades de Economia Mista</b>	<b>0,6</b>	<b>0,6</b>	<b>0,6</b>	<b>0,6</b>	<b>0,6</b>	<b>0,5</b>	<b>0,5</b>	<b>0,5</b>	<b>0,8</b>
<b>MILITARES</b>	<b>22,2</b>	<b>22,1</b>	<b>22,0</b>	<b>24,7</b>	<b>22,4</b>	<b>23,4</b>	<b>26,3</b>	<b>26,6</b>	<b>25,9</b>
Ativos	10,2	10,0	9,5	10,9	8,0	9,9	9,7	11,1	10,5
Aposentados	6,9	7,1	6,9	7,7	8,0	7,5	9,8	8,8	9,0
Instituidor de Pensão	5,1	5,0	5,6	6,1	6,4	6,0	6,8	6,7	6,4
<b>LEGISLATIVO</b>	<b>3,2</b>	<b>3,5</b>	<b>3,8</b>	<b>3,9</b>	<b>3,8</b>	<b>3,5</b>	<b>3,7</b>	<b>3,9</b>	<b>4,3</b>
Ativos	2,3	2,6	2,8	2,7	2,6	2,4	2,6	2,5	2,9
Aposentados	0,7	0,8	0,9	1,0	1,0	0,9	0,9	1,1	1,2
Instituidor de Pensão	0,2	0,2	0,2	0,2	0,2	0,2	0,2	0,3	0,3
<b>JUDICIÁRIO</b>	<b>6,8</b>	<b>7,8</b>	<b>9,6</b>	<b>11,6</b>	<b>11,5</b>	<b>12,0</b>	<b>12,8</b>	<b>12,2</b>	<b>12,5</b>
Ativos	5,1	6,0	7,4	9,1	8,9	9,4	10,3	9,5	9,4
Aposentados	1,3	1,5	1,8	2,1	2,2	2,2	2,1	2,3	2,5
Instituidor de Pensão	0,3	0,3	0,4	0,4	0,4	0,4	0,4	0,5	0,6
<b>Transferências Intergovernamentais <sup>2</sup></b>	<b>6,8</b>	<b>5,0</b>	<b>4,6</b>	<b>4,5</b>	<b>4,4</b>	<b>4,5</b>	<b>4,3</b>	<b>4,6</b>	<b>0,7</b>
Distrito Federal	4,6	3,9	3,6	3,9	3,7	4,0	3,8	3,9	0,0
Demais Estados	2,3	1,1	1,0	0,5	0,7	0,5	0,5	0,7	0,7
<b>Total</b>	<b>100,0</b>	<b>100,0</b>	<b>100,0</b>	<b>100,0</b>	<b>100,0</b>	<b>100,0</b>	<b>100,0</b>	<b>100,0</b>	<b>100,0</b>

Elaborado: SRH/MP.

Fonte: Secretaria do Tesouro Nacional. Os dados foram apurados pelo critério de competência.

1- Empresas Públicas e Sociedade de Economia Mista que recebem recursos do Tesouro, EPU - encargos previdenciários da união e servidores do MRE lotados no exterior.

Tabela 1.3 - Despesa Mensal de Pessoal da União por Poder, segundo a situação de vínculo - SIAFI

Poderes da União	Despesa Mensal de Pessoal da União por Poder - (R\$ milhões correntes)													Total
	2002	2003												
	Dez	Jan	Fev	Mar	Abr	Mai	Jun	Jul	Ago	Set	Out	Nov		
<b>EXECUTIVO</b>	<b>7.255,7</b>	<b>4.960,2</b>	<b>4.451,2</b>	<b>4.389,9</b>	<b>4.995,2</b>	<b>5.351,4</b>	<b>6.520,6</b>	<b>5.376,7</b>	<b>4.982,1</b>	<b>4.822,1</b>	<b>4.916,7</b>	<b>7.240,4</b>	<b>65.262,2</b>	
<b>CIVIS <sup>1</sup></b>	<b>5.090,9</b>	<b>3.454,6</b>	<b>3.004,7</b>	<b>2.961,6</b>	<b>3.429,7</b>	<b>3.833,9</b>	<b>4.387,1</b>	<b>3.681,0</b>	<b>3.475,2</b>	<b>3.286,9</b>	<b>3.353,4</b>	<b>4.820,1</b>	<b>44.779,1</b>	
- <b>Administração Direta</b>	<b>2.355,3</b>	<b>1.508,4</b>	<b>1.406,9</b>	<b>1.410,3</b>	<b>1.869,5</b>	<b>2.041,3</b>	<b>2.388,5</b>	<b>1.889,3</b>	<b>1.764,2</b>	<b>1.687,4</b>	<b>1.676,0</b>	<b>2.417,4</b>	<b>22.414,6</b>	
Ativos	1.196,3	681,0	632,3	600,4	868,2	902,7	1.054,8	966,9	789,5	753,9	770,7	1.089,3	10.306,1	
Aposentados	756,9	515,3	477,2	508,8	665,6	744,1	843,9	698,6	624,0	603,9	583,1	850,7	7.872,3	
Instituidor de Pensão	402,2	312,1	297,4	301,1	335,7	394,5	489,8	223,8	350,6	329,5	322,2	477,4	4.236,2	
- <b>Autarquias</b>	<b>1.664,1</b>	<b>1.132,4</b>	<b>982,3</b>	<b>968,5</b>	<b>963,7</b>	<b>1.083,6</b>	<b>1.276,7</b>	<b>1.121,2</b>	<b>1.062,7</b>	<b>977,0</b>	<b>999,4</b>	<b>1.437,4</b>	<b>13.669,2</b>	
Ativos	1.057,0	624,9	550,7	508,9	514,3	579,5	598,2	584,7	557,8	491,5	527,8	815,5	7.410,8	
Aposentados	475,2	383,7	330,0	356,7	348,1	394,0	529,3	421,1	389,8	378,6	361,0	490,8	4.858,4	
Instituidor de Pensão	131,9	123,8	101,6	103,0	101,3	110,1	149,1	115,4	115,1	107,0	110,6	131,2	1.400,0	
- <b>Fundações</b>	<b>634,3</b>	<b>368,1</b>	<b>307,5</b>	<b>296,3</b>	<b>299,7</b>	<b>379,7</b>	<b>387,1</b>	<b>347,8</b>	<b>334,0</b>	<b>292,7</b>	<b>340,1</b>	<b>481,8</b>	<b>4.469,0</b>	
Ativos	500,2	263,0	212,5	201,2	200,0	256,4	241,0	235,2	223,6	194,4	230,5	323,5	3.081,6	
Aposentados	108,4	84,3	76,8	76,5	77,5	96,6	117,9	90,6	89,1	78,6	88,3	127,9	1.112,6	
Instituidor de Pensão	25,6	20,9	18,1	18,6	22,2	26,7	28,2	22,0	21,3	19,6	21,2	30,4	274,8	
- <b>Banco Central do Brasil</b>	<b>70,6</b>	<b>58,2</b>	<b>62,5</b>	<b>61,0</b>	<b>57,7</b>	<b>58,3</b>	<b>58,4</b>	<b>64,2</b>	<b>60,4</b>	<b>59,8</b>	<b>60,2</b>	<b>67,1</b>	<b>738,2</b>	
Ativos	38,4	33,4	37,4	37,0	33,5	33,9	34,0	37,3	35,2	34,5	34,8	39,3	428,8	
Aposentados	31,0	23,8	24,1	23,1	23,2	23,3	23,4	25,8	24,1	24,2	24,3	26,6	296,7	
Instituidor de Pensão	1,2	1,0	1,0	0,9	1,0	1,1	1,0	1,2	1,0	1,1	1,1	1,2	12,7	
- <b>Ministério Público da União</b>	<b>157,3</b>	<b>194,3</b>	<b>79,8</b>	<b>84,0</b>	<b>85,6</b>	<b>103,6</b>	<b>115,8</b>	<b>95,9</b>	<b>86,0</b>	<b>89,7</b>	<b>90,2</b>	<b>129,8</b>	<b>1.312,1</b>	
Ativos	112,0	159,2	56,6	60,6	61,5	74,4	82,7	70,1	61,5	65,0	65,3	95,2	964,1	
Aposentados	37,5	27,3	18,4	18,7	19,5	23,5	26,0	19,9	18,9	19,1	19,2	26,8	274,9	
Instituidor de Pensão	7,8	7,8	4,8	4,7	4,6	5,7	7,2	5,9	5,6	5,6	5,7	7,7	73,1	
- <b>Empresas Públicas</b>	<b>170,5</b>	<b>135,7</b>	<b>111,3</b>	<b>101,2</b>	<b>105,7</b>	<b>119,1</b>	<b>111,1</b>	<b>108,4</b>	<b>113,9</b>	<b>129,8</b>	<b>127,8</b>	<b>212,2</b>	<b>1.546,7</b>	
- <b>Sociedades de Economia Mista</b>	<b>38,9</b>	<b>57,5</b>	<b>54,4</b>	<b>40,3</b>	<b>47,8</b>	<b>48,2</b>	<b>49,5</b>	<b>54,2</b>	<b>54,0</b>	<b>50,5</b>	<b>59,8</b>	<b>74,3</b>	<b>629,4</b>	
<b>MILITARES</b>	<b>2.164,7</b>	<b>1.505,6</b>	<b>1.446,5</b>	<b>1.428,2</b>	<b>1.565,5</b>	<b>1.517,5</b>	<b>2.133,6</b>	<b>1.695,7</b>	<b>1.506,9</b>	<b>1.535,3</b>	<b>1.563,3</b>	<b>2.420,3</b>	<b>20.483,2</b>	
Ativos	1.206,1	598,3	541,9	527,1	656,4	607,6	762,1	623,8	567,6	589,8	621,0	1.009,8	8.311,5	
Aposentados	548,4	546,9	545,1	543,2	548,7	549,5	800,9	549,9	550,9	554,0	550,6	800,6	7.088,8	
Instituidor de Pensão	410,2	360,4	359,5	357,9	360,5	360,4	570,5	522,0	388,4	391,4	391,8	609,9	5.082,8	
<b>LEGISLATIVO</b>	<b>518,0</b>	<b>247,5</b>	<b>270,8</b>	<b>233,5</b>	<b>248,0</b>	<b>228,4</b>	<b>334,7</b>	<b>305,6</b>	<b>297,0</b>	<b>233,0</b>	<b>246,4</b>	<b>252,2</b>	<b>3.415,0</b>	
Ativos	338,8	163,5	180,8	158,2	161,0	152,5	216,7	205,3	217,1	160,4	156,7	153,7	2.264,9	
Aposentados	139,6	66,8	71,5	59,5	69,2	59,8	93,9	79,5	62,9	57,6	71,5	78,5	910,4	
Instituidor de Pensão	39,5	17,2	18,4	15,8	17,8	16,1	24,1	20,7	16,9	15,0	18,2	20,1	239,8	
<b>JUDICIÁRIO</b>	<b>1.249,3</b>	<b>812,1</b>	<b>666,8</b>	<b>722,3</b>	<b>743,8</b>	<b>896,2</b>	<b>855,9</b>	<b>749,6</b>	<b>807,1</b>	<b>711,2</b>	<b>734,2</b>	<b>926,6</b>	<b>9.875,1</b>	
Ativos	969,2	606,8	488,3	549,0	565,9	717,5	619,2	551,3	618,4	523,5	555,2	683,0	7.447,4	
Aposentados	230,3	166,6	145,1	140,0	144,5	143,5	192,5	160,6	152,2	151,4	142,6	198,1	1.967,4	
Instituidor de Pensão	49,7	38,7	33,4	33,3	33,4	35,1	44,2	37,7	36,5	36,2	36,5	45,5	460,3	
<b>Transferências Intergovernamentais <sup>2</sup></b>	<b>110,2</b>	<b>273,6</b>	<b>331,0</b>	<b>288,5</b>	<b>-292,0</b>	<b>-125,9</b>	<b>-147,9</b>	<b>-52,5</b>	<b>36,4</b>	<b>36,0</b>	<b>35,4</b>	<b>36,5</b>	<b>529,2</b>	
Distrito Federal	-0,8	273,2	259,2	252,2	-328,2	-162,1	-201,1	-93,2	0,0	0,0	0,0	0,0	-0,8	
Demais Estados	111,0	0,3	71,8	36,2	36,2	36,2	53,3	40,7	36,4	36,0	35,4	36,5	530,0	
<b>Total</b>	<b>9.133,1</b>	<b>6.293,3</b>	<b>5.719,7</b>	<b>5.634,1</b>	<b>5.695,1</b>	<b>6.350,0</b>	<b>7.563,3</b>	<b>6.379,4</b>	<b>6.122,5</b>	<b>5.802,3</b>	<b>5.932,8</b>	<b>8.455,8</b>	<b>79.081,5</b>	

Elaborado: SRH/MP.

Fonte: Secretaria do Tesouro Nacional. Os dados foram apurados pelo critério de competência.

1- Empresas Públicas e Sociedade de Economia Mista que recebem recursos do Tesouro, EPU - encargos previdenciários da união e servidores do

MRE lotados no exterior.

2- Transf. Intergovernamentais referem-se ao repasse de recursos federais a Estados e DF para pagamento de pessoal.

**Tabela 1.4 - Participação percentual da Despesa Mensal de Pessoal da União por Poder, segundo a situação de vínculo - SIAFI**

Poderes da União	Participação Percentual da Despesa de Pessoal da União por Poder - %												
	2002	2003											Total
	Dez	Jan	Fev	Mar	Abr	Mai	Jun	Jul	Ago	Set	Out	Nov	
<b>EXECUTIVO</b>	<b>79,4</b>	<b>78,8</b>	<b>77,8</b>	<b>77,9</b>	<b>87,7</b>	<b>84,3</b>	<b>86,2</b>	<b>84,3</b>	<b>81,4</b>	<b>83,1</b>	<b>82,9</b>	<b>85,6</b>	<b>82,5</b>
<b>CIVIS <sup>1</sup></b>	<b>55,7</b>	<b>54,9</b>	<b>52,5</b>	<b>52,6</b>	<b>60,2</b>	<b>60,4</b>	<b>58,0</b>	<b>57,7</b>	<b>56,8</b>	<b>56,6</b>	<b>56,5</b>	<b>57,0</b>	<b>56,6</b>
- <b>Administração Direta</b>	<b>25,8</b>	<b>24,0</b>	<b>24,6</b>	<b>25,0</b>	<b>32,8</b>	<b>32,1</b>	<b>31,6</b>	<b>29,6</b>	<b>28,8</b>	<b>29,1</b>	<b>28,2</b>	<b>28,6</b>	<b>28,3</b>
Ativos	13,1	10,8	11,1	10,7	15,2	14,2	13,9	15,2	12,9	13,0	13,0	12,9	13,0
Aposentados	8,3	8,2	8,3	9,0	11,7	11,7	11,2	11,0	10,2	10,4	9,8	10,1	10,0
Instituidor de Pensão	4,4	5,0	5,2	5,3	5,9	6,2	6,5	3,5	5,7	5,7	5,4	5,6	5,4
- <b>Autarquias</b>	<b>18,2</b>	<b>18,0</b>	<b>17,2</b>	<b>17,2</b>	<b>16,9</b>	<b>17,1</b>	<b>16,9</b>	<b>17,6</b>	<b>17,4</b>	<b>16,8</b>	<b>16,8</b>	<b>17,0</b>	<b>17,3</b>
Ativos	11,6	9,9	9,6	9,0	9,0	9,1	7,9	9,2	9,1	8,5	8,9	9,6	9,4
Aposentados	5,2	6,1	5,8	6,3	6,1	6,2	7,0	6,6	6,4	6,5	6,1	5,8	6,1
Instituidor de Pensão	1,4	2,0	1,8	1,8	1,8	1,7	2,0	1,8	1,9	1,8	1,9	1,6	1,8
- <b>Fundações</b>	<b>6,9</b>	<b>5,8</b>	<b>5,4</b>	<b>5,3</b>	<b>5,3</b>	<b>6,0</b>	<b>5,1</b>	<b>5,5</b>	<b>5,5</b>	<b>5,0</b>	<b>5,7</b>	<b>5,7</b>	<b>5,7</b>
Ativos	5,5	4,2	3,7	3,6	3,5	4,0	3,2	3,7	3,7	3,4	3,9	3,8	3,9
Aposentados	1,2	1,3	1,3	1,4	1,4	1,5	1,6	1,4	1,5	1,4	1,5	1,5	1,4
Instituidor de Pensão	0,3	0,3	0,3	0,3	0,4	0,4	0,4	0,3	0,3	0,3	0,4	0,4	0,3
- <b>Banco Central do Brasil</b>	<b>0,8</b>	<b>0,9</b>	<b>1,1</b>	<b>1,1</b>	<b>1,0</b>	<b>0,9</b>	<b>0,8</b>	<b>1,0</b>	<b>1,0</b>	<b>1,0</b>	<b>1,0</b>	<b>0,8</b>	<b>0,9</b>
Ativos	0,4	0,5	0,7	0,7	0,6	0,5	0,4	0,6	0,6	0,6	0,6	0,5	0,5
Aposentados	0,3	0,4	0,4	0,4	0,4	0,4	0,3	0,4	0,4	0,4	0,4	0,3	0,4
Instituidor de Pensão	0,0	0,0	0,0	0,0	0,0	0,0	0,0	0,0	0,0	0,0	0,0	0,0	0,0
- <b>Ministério Público da União</b>	<b>1,7</b>	<b>3,1</b>	<b>1,4</b>	<b>1,5</b>	<b>1,5</b>	<b>1,6</b>	<b>1,5</b>	<b>1,5</b>	<b>1,4</b>	<b>1,5</b>	<b>1,5</b>	<b>1,5</b>	<b>1,7</b>
Ativos	1,2	2,5	1,0	1,1	1,1	1,2	1,1	1,1	1,0	1,1	1,1	1,1	1,2
Aposentados	0,4	0,4	0,3	0,3	0,3	0,4	0,3	0,3	0,3	0,3	0,3	0,3	0,3
Instituidor de Pensão	0,1	0,1	0,1	0,1	0,1	0,1	0,1	0,1	0,1	0,1	0,1	0,1	0,1
- <b>Empresas Públicas</b>	<b>1,9</b>	<b>2,2</b>	<b>1,9</b>	<b>1,8</b>	<b>1,9</b>	<b>1,9</b>	<b>1,5</b>	<b>1,7</b>	<b>1,9</b>	<b>2,2</b>	<b>2,2</b>	<b>2,5</b>	<b>2,0</b>
- <b>Sociedades de Economia Mista</b>	<b>0,4</b>	<b>0,9</b>	<b>1,0</b>	<b>0,7</b>	<b>0,8</b>	<b>0,8</b>	<b>0,7</b>	<b>0,8</b>	<b>0,9</b>	<b>0,9</b>	<b>1,0</b>	<b>0,9</b>	<b>0,8</b>
<b>MILITARES</b>	<b>23,7</b>	<b>23,9</b>	<b>25,3</b>	<b>25,3</b>	<b>27,5</b>	<b>23,9</b>	<b>28,2</b>	<b>26,6</b>	<b>24,6</b>	<b>26,5</b>	<b>26,4</b>	<b>28,6</b>	<b>25,9</b>
Ativos	13,2	9,5	9,5	9,4	11,5	9,6	10,1	9,8	9,3	10,2	10,5	11,9	10,5
Aposentados	6,0	8,7	9,5	9,6	9,6	8,7	10,6	8,6	9,0	9,5	9,3	9,5	9,0
Instituidor de Pensão	4,5	5,7	6,3	6,4	6,3	5,7	7,5	8,2	6,3	6,7	6,6	7,2	6,4
<b>LEGISLATIVO</b>	<b>5,7</b>	<b>3,9</b>	<b>4,7</b>	<b>4,1</b>	<b>4,4</b>	<b>3,6</b>	<b>4,4</b>	<b>4,8</b>	<b>4,9</b>	<b>4,0</b>	<b>4,2</b>	<b>3,0</b>	<b>4,3</b>
Ativos	3,7	2,6	3,2	2,8	2,8	2,4	2,9	3,2	3,5	2,8	2,6	1,8	2,9
Aposentados	1,5	1,1	1,3	1,1	1,2	0,9	1,2	1,2	1,0	1,0	1,2	0,9	1,2
Instituidor de Pensão	0,4	0,3	0,3	0,3	0,3	0,3	0,3	0,3	0,3	0,3	0,3	0,2	0,3
<b>JUDICIÁRIO</b>	<b>13,7</b>	<b>12,9</b>	<b>11,7</b>	<b>12,8</b>	<b>13,1</b>	<b>14,1</b>	<b>11,3</b>	<b>11,8</b>	<b>13,2</b>	<b>12,3</b>	<b>12,4</b>	<b>11,0</b>	<b>12,5</b>
Ativos	10,6	9,6	8,5	9,7	9,9	11,3	8,2	8,6	10,1	9,0	9,4	8,1	9,4
Aposentados	2,5	2,6	2,5	2,5	2,5	2,3	2,5	2,5	2,5	2,6	2,4	2,3	2,5
Instituidor de Pensão	0,5	0,6	0,6	0,6	0,6	0,6	0,6	0,6	0,6	0,6	0,6	0,5	0,6
<b>Transferências Intergovernamentais <sup>2</sup></b>	<b>1,2</b>	<b>4,3</b>	<b>5,8</b>	<b>5,1</b>	<b>-5,1</b>	<b>-2,0</b>	<b>-2,0</b>	<b>-0,8</b>	<b>0,6</b>	<b>0,6</b>	<b>0,6</b>	<b>0,4</b>	<b>0,7</b>
Distrito Federal	0,0	4,3	4,5	4,5	-5,8	-2,6	-2,7	-1,5	0,0	0,0	0,0	0,0	0,0
Demais Estados	1,2	0,0	1,3	0,6	0,6	0,6	0,7	0,6	0,6	0,6	0,6	0,4	0,7
<b>Total</b>	<b>100,0</b>	<b>100,0</b>	<b>100,0</b>	<b>100,0</b>	<b>100,0</b>	<b>100,0</b>	<b>100,0</b>	<b>100,0</b>	<b>100,0</b>	<b>100,0</b>	<b>100,0</b>	<b>100,0</b>	<b>100,0</b>

Elaborado: SRH/MP.

Fonte: Secretaria do Tesouro Nacional. Os dados foram apurados pelo critério de competência.

1- Empresas Públicas e Sociedade de Economia Mista que recebem recursos do Tesouro, EPU - encargos previdenciários da união e servidores do MRE lotados no exterior.

2- Transf. Intergovernamentais referem-se ao repasse de recursos federais a Estados e DF para pagamento de pessoal.



Tabela 1.5 - Despesa Mensal de Pessoal do Poder Legislativo <sup>1</sup> - SIAFI

Órgãos do Legislativo	Despesa Mensal de Pessoal do Poder Legislativo (R\$ milhões correntes)												Total
	2002	2003											
	Dez	Jan	Fev	Mar	Abr	Mai	Jun	Jul	Ago	Set	Out	Nov	
Câmara dos Deputados	296,7	98,8	130,1	110,8	111,8	111,5	157,9	133,0	151,4	110,6	111,1	122,4	<b>1.646,2</b>
Senado Federal	171,3	83,9	110,2	90,1	83,3	83,4	132,6	137,6	111,8	85,6	85,2	85,6	<b>1.260,5</b>
Tribunal de Contas da União	50,0	64,8	30,5	32,6	52,9	33,5	44,1	35,0	33,8	36,8	50,1	44,3	<b>508,3</b>
<b>Total</b>	<b>518,0</b>	<b>247,5</b>	<b>270,8</b>	<b>233,5</b>	<b>248,0</b>	<b>228,4</b>	<b>334,7</b>	<b>305,6</b>	<b>297,0</b>	<b>233,0</b>	<b>246,4</b>	<b>252,2</b>	<b>3.415,0</b>

Elaborado: SRH/MP.

Fonte: Secretaria do Tesouro Nacional. Os dados foram apurados pelo critério de competência.

1- Inclui ativos, aposentados e instituidores de pensão.

Tabela 1.6 - Participação Percentual da Despesa Mensal de Pessoal do Poder Legislativo <sup>1</sup> - SIAFI

Órgãos do Legislativo	Participação Percentual da Despesa Mensal de Pessoal do Poder Legislativo - %												Total
	2002	2003											
	Dez	Jan	Fev	Mar	Abr	Mai	Jun	Jul	Ago	Set	Out	Nov	
Câmara dos Deputados	57,3	39,9	48,0	47,5	45,1	48,8	47,2	43,5	51,0	47,5	45,1	48,5	<b>48,2</b>
Senado Federal	33,1	33,9	40,7	38,6	33,6	36,5	39,6	45,0	37,6	36,7	34,6	33,9	<b>36,9</b>
Tribunal de Contas da União	9,6	26,2	11,3	14,0	21,3	14,7	13,2	11,4	11,4	15,8	20,3	17,5	<b>14,9</b>
<b>Total</b>	<b>100,0</b>	<b>100,0</b>	<b>100,0</b>	<b>100,0</b>	<b>100,0</b>	<b>100,0</b>	<b>100,0</b>	<b>100,0</b>	<b>100,0</b>	<b>100,0</b>	<b>100,0</b>	<b>100,0</b>	<b>100,0</b>

Elaborado: SRH/MP.

Fonte: Secretaria do Tesouro Nacional. Os dados foram apurados pelo critério de competência.

1- Inclui ativos, aposentados e instituidores de pensão.

**Tabela 1.7 - Despesa Mensal de Pessoal do Poder Judiciário <sup>1</sup> - SIAFI**

Órgãos do Judiciário	Despesa Mensal de Pessoal do Poder Judiciário (R\$ milhões correntes)												
	2002	2003											Total
	Dez	Jan	Fev	Mar	Abr	Mai	Jun	Jul	Ago	Set	Out	Nov	
Supremo Tribunal Federal	21,1	11,3	8,2	10,4	8,6	8,6	9,8	9,9	9,3	14,0	8,9	14,1	<b>134,3</b>
Superior Tribunal de Justiça	50,2	29,1	19,3	21,6	22,7	21,0	24,4	25,0	24,3	25,4	27,7	23,2	<b>314,0</b>
Justiça Federal	245,8	152,0	136,8	145,2	146,2	348,5	211,4	182,5	264,3	172,0	186,8	289,1	<b>2.480,5</b>
Justiça Militar	12,9	11,4	10,6	11,1	10,6	10,7	14,6	12,0	11,2	11,3	11,0	16,6	<b>144,0</b>
Justiça Eleitoral	198,4	110,8	79,5	86,5	86,6	87,1	95,0	92,6	91,9	90,6	94,6	135,5	<b>1.249,2</b>
Justiça do Trabalho	657,5	430,0	375,4	407,6	430,1	381,4	454,6	384,7	362,9	356,8	362,3	386,4	<b>4.989,7</b>
Justiça do DF e dos Territórios	63,5	67,5	36,9	39,8	39,1	38,9	46,0	42,9	43,1	41,1	42,8	61,8	<b>563,4</b>
<b>Total</b>	<b>1.249,3</b>	<b>812,1</b>	<b>666,8</b>	<b>722,3</b>	<b>743,8</b>	<b>896,2</b>	<b>855,9</b>	<b>749,6</b>	<b>807,1</b>	<b>711,2</b>	<b>734,2</b>	<b>926,6</b>	<b>9.875,1</b>

Elaborado: SRH/MP.

Fonte: Secretaria do Tesouro Nacional. Os dados foram apurados pelo critério de competência.

1- Inclui ativos, aposentados e instituidores de pensão.

**Tabela 1.8 - Participação Percentual da Despesa Mensal de Pessoal do Poder Judiciário <sup>1</sup> - SIAFI**

Órgãos do Judiciário	Participação Percentual da Despesa Mensal de Pessoal do Poder Judiciário - %												
	2002	2003											Total
	Dez	Jan	Fev	Mar	Abr	Mai	Jun	Jul	Ago	Set	Out	Nov	
Supremo Tribunal Federal	1,7	1,4	1,2	1,4	1,2	1,0	1,1	1,3	1,2	2,0	1,2	1,5	1,4
Superior Tribunal de Justiça	4,0	3,6	2,9	3,0	3,1	2,3	2,9	3,3	3,0	3,6	3,8	2,5	3,2
Justiça Federal	19,7	18,7	20,5	20,1	19,6	38,9	24,7	24,3	32,7	24,2	25,4	31,2	25,1
Justiça Militar	1,0	1,4	1,6	1,5	1,4	1,2	1,7	1,6	1,4	1,6	1,5	1,8	1,5
Justiça Eleitoral	15,9	13,6	11,9	12,0	11,6	9,7	11,1	12,4	11,4	12,7	12,9	14,6	12,6
Justiça do Trabalho	52,6	52,9	56,3	56,4	57,8	42,6	53,1	51,3	45,0	50,2	49,3	41,7	50,5
Justiça do DF e dos Territórios	5,1	8,3	5,5	5,5	5,3	4,3	5,4	5,7	5,3	5,8	5,8	6,7	5,7
<b>Total</b>	<b>100,0</b>	<b>100,0</b>	<b>100,0</b>	<b>100,0</b>	<b>100,0</b>	<b>100,0</b>	<b>100,0</b>	<b>100,0</b>	<b>100,0</b>	<b>100,0</b>	<b>100,0</b>	<b>100,0</b>	<b>100,0</b>

Elaborado: SRH/MP.

Fonte: Secretaria do Tesouro Nacional. Os dados foram apurados pelo critério de competência.

1- Inclui ativos, aposentados e instituidores de pensão.

Tabela 1.9 - Despesa Anual de Pessoal Civil do Poder Executivo por órgãos da administração - SIAPE <sup>1</sup>

Órgãos da administração	Despesa Anual de Pessoal Civil do Poder Executivo (R\$ milhões correntes)						
	1997	1998	1999 <sup>7</sup>	2000 <sup>8</sup>	2001 <sup>9</sup>	2002 <sup>10</sup>	2003 <sup>11,12</sup>
Presidência da República <sup>2</sup>	170,1	184,0	190,9	48,2	144,5	157,7	190,3
Advocacia Geral da União <sup>3</sup>	17,6	20,0	22,3	45,4	73,7	95,8	149,5
Agricultura, Pecuária e do Abastecimento	774,2	844,8	927,9	698,4	824,0	925,1	992,0
Assistência Social	-	-	-	-	-	-	1,2
Cidades	-	-	-	-	-	-	2,0
Ciência e Tecnologia	165,9	193,5	211,8	408,0	470,6	510,5	539,6
Comunicações	428,1	456,2	484,2	478,9	509,7	590,2	625,6
Cultura	81,2	86,7	96,4	95,9	104,0	120,9	128,1
Defesa <sup>4</sup>	1.110,2	1.177,4	1.318,0	1.362,5	1.459,9	1.617,6	1.780,7
Desenvolvimento Agrário <sup>5</sup>				300,1	337,7	363,4	377,8
Desen., Ind. e Comércio Exterior	80,2	83,5	96,4	106,0	126,8	139,3	146,8
Educação	5.358,6	5.717,0	6.399,1	6.686,5	7.061,6	8.265,8	8.778,1
Esporte	3,3	3,5	3,5	18,6	20,2	22,9	21,3
Fazenda	2.741,6	2.782,6	3.202,4	3.645,3	3.834,8	4.183,1	4.663,1
Governos dos Ex-Territórios	563,5	622,3	679,4	736,9	770,8	960,8	1.028,5
Integração Nacional			1,3	316,0	274,8	249,2	267,1
Justiça	1.884,6	1.916,1	2.062,5	1.934,7	1.956,9	2.461,8	2.637,2
Meio Ambiente	402,5	411,7	449,0	248,0	288,0	353,6	405,0
Minas e Energia	69,2	75,8	85,4	87,3	100,2	135,5	145,2
Planejamento, Orçamento e Gestão <sup>13</sup>	484,5	557,0	659,1	691,7	856,8	989,4	1.041,5
Previdência e Assistência Social	2.581,8	2.679,0	3.001,4	3.185,5	3.387,6	3.976,9	4.114,8
Relações Exteriores <sup>6</sup>	113,2	139,2	157,4	157,2	164,0	199,8	224,0
Saúde	3.844,2	4.032,8	4.455,0	4.446,4	4.873,1	5.458,9	5.625,4
Trabalho e Emprego	667,6	671,7	763,5	911,8	969,0	998,4	1.075,4
Transportes	1.022,5	1.086,8	1.203,0	1.221,2	1.286,7	1.413,1	1.497,3
Turismo	-	-	-	-	-	-	5,2
<b>Total</b>	<b>22.564,6</b>	<b>23.741,6</b>	<b>26.469,9</b>	<b>27.830,5</b>	<b>29.895,5</b>	<b>34.190,0</b>	<b>36.462,6</b>

Fonte : SRH/MP.

1 - Inclui administração direta, fundações e autarquias do Poder Executivo Civil. Não inclui: MPU, BACEN, Empresas Públicas, Sociedade de Economia Mista que recebem recursos do tesouro, Encargos Previdenciários da União e Servidores do Ministério das Relações Exteriores lotados no Exterior.

2 - Inclui os gastos da Vice-Presidência;

3 - A Advocacia Geral da União está vinculada a Presidência da República.

4 - Inclui os gastos da administração direta, Comando da Aeronáutica, Exército e Marinha.

5 - Inclui os gastos do INCRA.

6 - Não inclui gastos com pessoal lotado no exterior.

7 - Incluído a 1ª e 2ª parcelas dos 28,86%.

8 - Incluído a 3ª e 4ª parcelas dos 28,86%.

9 - Incluído a 5ª e 6ª parcelas dos 28,86%.

10 - Incluído a 7ª e 8ª parcelas dos 28,86%.

11 - Incluído a 8ª e 9ª parcelas dos 28,86%.

12 - Acumulado de Dez/2002 a Nov/2003.

Os dados foram calculados pelo regime de competência.

**Tabela 1.10 - Despesa Mensal de Pessoal Civil do Poder Executivo Federal por órgãos da administração - SIAPE <sup>1</sup>**

Órgãos da administração	Despesa Mensal de Pessoal Civil de Executivo (R\$ milhões correntes)												
	2002	2003											Total
	Dez <sup>5</sup>	Jan	Fev	Mar	Abr	Mai <sup>6</sup>	Jun	Jul	Ago	Set	Out	Nov	
Presidência da República <sup>2</sup>	23,2	11,1	11,9	12,4	11,8	22,2	19,9	14,6	15,0	13,8	13,1	21,3	<b>190,3</b>
Advocacia Geral da União <sup>3</sup>	10,1	10,2	9,7	9,7	9,4	13,2	15,9	12,2	12,4	12,7	13,0	21,1	<b>149,5</b>
Agricultura, Pecuária e do Abastecimento	116,4	73,5	69,4	73,1	73,5	89,6	99,7	72,8	75,6	70,0	69,9	108,5	<b>992,0</b>
Assistência Social	-	-	-	-	-	-	-	-	-	-	0,5	0,7	<b>1,2</b>
Cidades	-	-	-	-	-	-	-	-	-	0,5	0,5	1,0	<b>2,0</b>
Ciência e Tecnologia	67,9	43,8	38,5	38,4	37,7	45,3	51,2	38,9	41,0	38,4	38,8	59,7	<b>539,6</b>
Comunicações	70,5	40,0	40,3	45,1	49,8	63,4	67,7	44,3	49,6	43,8	43,6	67,6	<b>625,6</b>
Cultura	17,9	10,5	8,7	8,5	8,6	10,8	12,0	8,9	9,9	8,8	8,8	14,6	<b>128,1</b>
Defesa	210,9	176,0	115,3	112,7	131,2	153,6	178,0	126,5	140,1	124,4	123,7	188,3	<b>1.780,7</b>
Desenvolvimento Agrário	45,3	27,7	26,4	25,5	26,6	33,4	38,0	27,6	30,4	27,3	27,5	42,0	<b>377,8</b>
Desen., Ind. e Comércio Exterior	18,8	15,2	10,1	9,6	9,7	12,4	13,5	10,2	10,9	10,2	10,4	15,8	<b>146,8</b>
Educação	916,6	689,4	663,1	641,1	627,0	702,6	877,3	658,1	698,2	650,2	651,6	1.002,8	<b>8.778,1</b>
Esporte	2,8	1,7	1,7	1,6	1,8	2,3	2,8	2,1	2,2	0,6	0,7	0,9	<b>21,3</b>
Fazenda	429,0	345,4	332,7	329,1	336,9	355,8	554,2	355,2	364,7	354,3	358,4	547,5	<b>4.663,1</b>
Governos dos Ex-Territórios	157,2	67,0	64,6	64,5	67,5	105,2	105,9	69,7	78,3	70,5	69,8	108,4	<b>1.028,5</b>
Integração Nacional	32,0	18,4	18,0	17,7	19,6	24,1	28,1	19,3	21,7	19,4	19,4	29,6	<b>267,1</b>
Justiça	386,1	203,3	179,9	178,6	180,8	209,7	256,0	186,9	187,8	186,5	191,1	290,4	<b>2.637,2</b>
Meio Ambiente	50,3	27,6	28,4	29,8	28,4	33,9	40,7	29,3	31,7	29,4	30,1	45,4	<b>405,0</b>
Minas e Energia	17,2	10,8	10,2	10,1	10,5	12,7	15,0	10,5	11,1	10,5	10,4	16,2	<b>145,2</b>
Planejamento, Orçamento e Gestão	130,1	79,5	72,3	75,5	73,7	91,2	101,0	73,1	81,1	74,3	74,7	114,9	<b>1.041,5</b>
Previdência e Assistência Social	446,3	293,7	297,1	285,6	289,2	338,3	440,2	309,8	334,2	308,2	306,0	466,2	<b>4.114,8</b>
Relações Exteriores <sup>4</sup>	26,5	15,9	17,8	16,2	15,7	20,5	23,0	15,8	16,9	15,9	15,5	24,3	<b>224,0</b>
Saúde	777,1	385,7	374,9	369,2	382,9	492,4	558,0	399,8	457,7	398,5	402,3	626,8	<b>5.625,4</b>
Trabalho e Emprego	111,6	77,2	74,8	82,2	80,1	85,8	112,6	81,0	85,6	80,8	80,5	123,3	<b>1.075,4</b>
Transportes	167,0	100,7	101,4	101,8	118,1	140,4	164,7	109,1	120,0	106,0	107,5	160,7	<b>1.497,3</b>
Turismo	-	-	-	-	-	-	-	-	-	1,4	1,6	2,2	<b>5,2</b>
<b>Total</b>	<b>4.230,9</b>	<b>2.724,3</b>	<b>2.567,3</b>	<b>2.538,2</b>	<b>2.590,4</b>	<b>3.058,8</b>	<b>3.775,3</b>	<b>2.675,5</b>	<b>2.876,1</b>	<b>2.656,4</b>	<b>2.669,3</b>	<b>4.100,0</b>	<b>36.462,6</b>

Fonte : SRH/MP.

1 - Inclui administração direta, fundações e autarquias do Poder Executivo. Não inclui: MPU, BACEN, Empresas Públicas, Soc. de Economia Mista, Encargos Previdenciários da União e Servidores do MRE lotados no Exterior.

2 - Inclui os gastos da Vice-Presidência;

3 - A AGU está vinculada a Presidência da República.

4 - Não inclui gastos com pessoal lotado no exterior;

5 - Incluído a 8ª parcela dos 28,86%.

6 - Incluído a 9ª parcela dos 28,86%.

Os dados foram calculados pelo regime de competência.

**Tabela 1.11 - Despesa Anual de Pessoal Civil do Poder Executivo por Unidades da Federação de 1997 a 2002**  
- SIAPE <sup>1</sup>

Unidades da Federação	Despesa Anual de Pessoal Civil do Poder Executivo (R\$ milhões correntes)						
	1997	1998	1999	2000	2001	2002	2003 <sup>3</sup>
Acre	121,6	131,4	150,4	169,2	165,4	205,4	209,9
Alagoas	333,0	359,5	379,7	396,5	414,9	470,4	493,4
Amapá	235,8	252,0	271,2	311,0	299,1	366,5	381,8
Amazonas	270,9	290,5	327,7	352,5	361,8	410,8	422,2
Bahia	906,0	957,4	1.078,7	1.140,9	1.176,6	1.371,6	1.439,2
Ceará	830,9	881,2	990,4	1.067,2	1.149,2	1.287,8	1.340,0
Distrito Federal	2.340,8	2.501,2	2.301,0	2.457,5	2.603,7	3.383,3	3.682,7
Espírito Santo	345,8	365,4	400,2	419,6	430,8	522,6	555,2
Goiás	408,2	435,3	476,3	500,3	526,7	632,8	670,7
Maranhão	388,8	406,1	445,0	460,1	458,4	534,9	557,8
Mato Grosso	239,5	246,6	287,7	296,0	313,8	352,9	362,0
Mato Grosso do Sul	272,7	291,1	316,7	320,0	315,8	357,3	366,5
Minas Gerais	1.802,8	1.904,0	2.157,7	2.320,5	2.395,2	2.781,3	2.926,8
Pará	623,0	662,3	725,6	766,1	790,6	911,2	944,7
Paraíba	638,0	663,6	718,0	751,0	775,3	899,9	930,0
Paraná	671,3	719,6	810,9	882,2	925,1	1.066,5	1.115,7
Pernambuco	1.144,8	1.192,8	1.319,2	1.377,0	1.419,3	1.682,6	1.734,9
Piauí	271,9	289,9	323,1	331,7	336,3	390,5	402,8
Rio de Janeiro	5.386,4	5.647,9	6.372,0	6.926,3	7.088,9	8.054,2	8.524,8
Rio Grande do Norte	470,5	509,8	566,9	591,4	613,1	689,8	714,1
Rio Grande do Sul	1.271,4	1.322,5	1.464,3	1.566,5	1.643,5	1.995,2	2.057,5
Rondônia	326,0	358,1	388,7	395,2	421,9	496,3	517,5
Roraima	159,4	187,4	188,0	202,6	204,9	257,9	266,0
Santa Catarina	570,2	593,9	672,4	723,7	763,9	865,1	919,1
São Paulo	1.992,7	2.054,0	2.277,1	2.542,1	2.653,3	3.058,1	3.229,4
Sergipe	218,2	230,1	255,6	275,4	278,4	335,0	356,6
Tocantins	46,5	52,9	55,8	54,7	58,7	66,7	75,4
Sem informações <sup>2</sup>			4,5	9,4	8,8	8,9	9,7
<b>Total</b>	<b>22.287,1</b>	<b>23.506,6</b>	<b>25.724,9</b>	<b>27.606,2</b>	<b>28.593,0</b>	<b>33.455,7</b>	<b>35.206,4</b>

Fonte: SRH/MP.

1 - Inclui Servidores da administração direta, fundações e autarquias do Poder Executivo Civil (inclusive contratos temporários).

2 - Não consta informação no cadastro SIAPE.

3 - Acumulado de dez/2002 a nov/2003

A tabela acima difere das tabelas 1.9 e 1.10 por não constar liberações extra SIAPE como espólios de 28,86% e as obrigações patronais.

**Tabela 1.12 - Despesa Mensal de Pessoal Civil do Poder Executivo por Unidades da Federação - SIAPE<sup>1</sup>**

Unidades da Federação	Despesa Mensal de Pessoal Civil do Poder Executivo (R\$ milhões correntes)												
	2002	2003											Total
	Dez	Jan	Fev	Mar	Abr	Mai	Jun	Jul	Ago	Set	Out	Nov	
Acre	29,9	14,8	14,8	14,3	13,8	17,0	21,2	14,8	14,8	17,6	14,6	22,3	<b>209,9</b>
Alagoas	56,6	37,0	36,4	34,5	33,0	39,4	49,7	36,4	36,8	41,2	36,8	55,5	<b>493,4</b>
Amapá	45,1	27,0	28,0	26,1	22,2	28,7	43,8	28,5	28,9	31,9	28,9	42,8	<b>381,8</b>
Amazonas	47,3	33,7	31,3	30,9	30,7	31,8	43,7	31,1	30,8	33,3	30,8	46,8	<b>422,2</b>
Bahia	168,3	108,5	104,0	101,9	102,7	112,3	145,5	106,0	105,6	120,1	104,9	159,4	<b>1.439,2</b>
Ceará	159,7	95,7	93,9	92,9	91,0	106,1	140,3	99,7	98,8	112,3	99,9	149,7	<b>1.340,0</b>
Distrito Federal	443,4	275,2	249,2	252,4	252,8	315,0	353,8	247,3	328,5	328,2	252,9	384,2	<b>3.682,7</b>
Espírito Santo	59,5	41,5	40,4	41,7	39,9	43,0	57,5	41,2	41,5	45,4	41,3	62,3	<b>555,2</b>
Goiás	76,8	49,8	48,3	50,0	48,2	50,3	69,7	49,0	51,2	53,0	49,2	75,2	<b>670,7</b>
Maranhão	63,4	41,7	43,3	38,4	38,3	42,5	58,1	41,5	41,6	45,3	41,0	62,7	<b>557,8</b>
Mato Grosso	42,8	26,7	26,4	24,9	25,8	27,4	36,6	26,8	27,0	28,8	27,4	41,3	<b>362,0</b>
Mato Grosso do Sul	44,1	29,0	26,7	26,7	27,8	27,2	36,6	26,5	26,6	28,5	26,6	40,3	<b>366,5</b>
Minas Gerais	315,1	217,2	221,1	207,4	213,9	230,2	306,1	214,9	215,7	245,9	214,8	324,5	<b>2.926,8</b>
Pará	106,4	71,3	68,8	66,4	71,0	73,9	99,4	68,8	69,0	77,7	67,5	104,5	<b>944,7</b>
Paraíba	102,4	79,1	67,9	65,9	62,0	72,4	92,5	68,9	69,2	76,2	68,9	104,8	<b>930,0</b>
Paraná	127,5	82,9	80,2	78,6	81,9	85,5	116,6	82,9	82,5	91,3	82,2	123,6	<b>1.115,7</b>
Pernambuco	199,6	133,2	124,1	123,8	117,0	136,9	179,9	126,4	131,5	146,3	125,3	190,8	<b>1.734,9</b>
Piauí	46,1	34,3	30,2	28,1	28,3	30,6	40,7	29,3	29,5	32,1	29,2	44,5	<b>402,8</b>
Rio de Janeiro	944,2	668,1	615,4	599,0	617,1	695,1	886,3	608,1	621,9	739,3	608,5	921,8	<b>8.524,8</b>
Rio Grande do Norte	79,2	56,1	52,4	52,7	48,1	55,5	72,2	53,1	53,0	58,5	52,9	80,5	<b>714,1</b>
Rio Grande do Sul	223,2	178,9	156,3	152,8	153,0	156,1	205,9	148,2	148,0	166,7	146,5	221,8	<b>2.057,5</b>
Rondônia	90,4	34,9	34,6	32,0	27,0	56,8	48,9	34,7	34,3	36,7	34,1	53,1	<b>517,5</b>
Roraima	28,6	19,6	20,1	18,6	17,7	19,7	29,7	19,8	20,5	20,9	19,8	31,0	<b>266,0</b>
Santa Catarina	107,2	67,5	66,7	64,5	64,5	71,4	92,9	67,8	68,6	75,9	68,5	103,6	<b>919,1</b>
São Paulo	358,7	235,5	230,1	227,3	234,9	254,1	348,1	238,4	238,5	273,0	235,1	355,8	<b>3.229,4</b>
Sergipe	39,2	28,0	26,8	25,6	25,1	27,9	36,4	26,0	26,3	29,7	26,1	39,6	<b>356,6</b>
Tocantins	8,8	5,2	5,3	4,8	5,0	5,2	8,2	5,8	5,8	6,0	6,0	9,2	<b>75,4</b>
Sem informações <sup>2</sup>	0,8	0,7	0,7	0,7	0,8	0,8	0,9	0,9	0,8	0,8	0,8	0,9	<b>9,7</b>
<b>Total</b>	<b>4.014,4</b>	<b>2.693,1</b>	<b>2.543,5</b>	<b>2.482,9</b>	<b>2.493,4</b>	<b>2.812,6</b>	<b>3.621,1</b>	<b>2.542,6</b>	<b>2.647,1</b>	<b>2.962,5</b>	<b>2.962,5</b>	<b>2.962,5</b>	<b>35.206,4</b>

Fonte: SRH/MP.

1 - Inclui Servidores Cíveis da administração direta, fundações e autarquias do Poder Executivo (inclusive contratos temporários).

2 - Não consta informação no cadastro SIAPE.

A tabela acima difere das tabelas 1.9 e 1.10 por não constar liberações extra SIAPE como espólios de 28,86% e as obrigações patronais.

**Tabela 1.13 - Variação Acumulada da Despesa Anual de Pessoal Civil do Poder Executivo Federal por grupos de despesas - SIAPE**

(Continua)

Grupos de Despesas	Variação e Despesa Anual do Poder Executivo (R\$ milhões correntes)							
	1997 <sup>1</sup>	Contribuição % s/ variação total	1998	Contribuição % s/ variação total	1999	Contribuição % s/ variação total	2000	Contribuição % s/ variação total
<b>Ativos</b>	<b>10.007,5</b>	<b>44,4</b>	<b>10.617,2</b>	<b>44,7</b>	<b>11.643,1</b>	<b>44,0</b>	<b>12301,4</b>	<b>43,4</b>
Vencimento Básico	2.266,9	10,0	2.265,2	9,5	2.703,4	10,2	3.463,3	12,2
Grat. de Cargos - GAE/GDP/etc	4.476,8	19,8	5.008,0	21,1	5.097,9	19,3	4.894,9	17,3
Peric.-Insal.-Especiais-Expostas	184,4	0,8	172,1	0,7	147,8	0,6	173,4	0,6
Grat. de Função - DAS/FG/etc	301,4	1,3	365,0	1,5	395,0	1,5	397,1	1,4
Anuênios	201,9	0,9	194,0	0,8	256,3	1,0	397,4	1,4
Décimos	274,1	1,2	320,7	1,4	341,8	1,3	337,2	1,2
Hora Extra	15,2	0,1	8,9	0,0	8,4	0,0	14,5	0,1
Outras despesas variáveis	206,6	0,9	199,9	0,8	314,6	1,2	96,3	0,3
Desp. Variáveis- Pes. Militar	5,2	0,0	6,2	0,0	6,9	0,0	7,1	0,0
Obrigações Patronais	980,6	4,3	1.032,7	4,3	1.190,7	4,5	1.285,7	4,5
Férias - Art.7 XVII CF	286,5	1,3	243,6	1,0	326,5	1,2	324,9	1,1
13º Salário	740,3	3,3	800,7	3,4	853,8	3,2	909,5	3,2
Contratação Temporária	67,5	0,3	0,0	0,0	0,0	0,0	0,0	0,0
<b>Aposentados e Pensionistas</b>	<b>9.894,1</b>	<b>43,8</b>	<b>10.899,7</b>	<b>45,9</b>	<b>12.024,3</b>	<b>45,4</b>	<b>12.607,0</b>	<b>44,5</b>
Aposentados	6.468,5	28,7	7.074,8	29,8	7.679,1	29,0	7.938,0	28,0
Pensionistas	2.621,5	11,6	2.904,9	12,2	3.234,1	12,2	3.626,0	12,8
13º Salário - Apos. e Pens.	804,1	3,6	920,0	3,9	1.111,1	4,2	1.043,0	3,7
<b>Contratos Temporários</b>	-	-	-	-	-	-	-	-
Serviços Event. de Prof.	-	-	-	-	-	-	-	-
Serviços Event. de Ag. de Saúde	-	-	-	-	-	-	-	-
Serviços Event. de Nat. Indus.	-	-	-	-	-	-	-	-
Serviços Event. de Agent. Censit.	-	-	-	-	-	-	-	-
Serviços Event. de Pessoal. Qualif.	-	-	-	-	-	-	-	-
Serviços Event. de mão de obra	-	-	-	-	-	-	-	-
Serviços Event. de Médicos Resid.	-	-	-	-	-	-	-	-
<b>Despesas de Exercícios Anteriores</b>	<b>282,5</b>	<b>1,3</b>	<b>195,7</b>	<b>0,8</b>	<b>22,6</b>	<b>0,1</b>	<b>128,3</b>	<b>0,5</b>
28,86% - Parcela	-	-	-	-	686,7	2,6	752,9	2,7
28,86% - Espólio	-	-	-	-	-	-	-	-
3,17% - Parcela	-	-	-	-	-	-	-	-
3,17% - Espólio	-	-	-	-	-	-	-	-
Folha Suplementar	161,6	0,7	131,7	0,6	363,5	1,4	289,4	1,0
Devolução PSS 94	-	-	-	-	-	-	495,2	-
Sentenças Judiciárias	2.218,9	9,8	1.897,4	8,0	1.729,7	6,5	1.763,0	6,2
<b>SUBTOTAL</b>	<b>22.564,6</b>		<b>23.741,6</b>		<b>26.469,9</b>		<b>28.337,1</b>	
<b>Empresas Estatais</b>	<b>729,3</b>		<b>1.174,0</b>		<b>1.262,8</b>		<b>1.347,9</b>	
<b>T O T A L</b>	<b>23.294,0</b>		<b>24.915,7</b>		<b>27.732,7</b>		<b>29.685,0</b>	

**Tabela 1.13 - Variação Anual Acumulada da Despesa Anual de Pessoal Civil do Poder Executivo Federal por grupos de despesas - SIAPE**

(Conclusão)

Grupos de Despesas	Variação e Despesa Anual do Poder Executivo (R\$ milhões correntes)					
	2001	Contribuição % s/ variação total	2002	Contribuição % s/ variação total	2003 <sup>2</sup>	Contribuição % s/ variação total
<b>Ativos</b>	<b>13.220,7</b>	<b>44,2</b>	<b>15.348,5</b>	<b>42,1</b>	<b>16.070,6</b>	<b>44,1</b>
Vencimento Básico	3.887,4	13,0	4.908,7	13,5	5.157,9	14,1
Grat. de Cargos - GAE/GDP/etc	4.937,4	16,5	5.077,1	13,9	5.385,2	14,8
Peric.-Insal.-Especiais-Expostas	209,8	0,7	287,0	0,8	292,3	0,8
Grat. de Função - DAS/FG/etc	446,0	1,5	555,6	1,5	578,4	1,6
Anuênios	525,5	1,8	669,8	1,8	660,0	1,8
Décimos	347,8	1,2	599,5	1,6	676,9	1,9
Hora Extra	17,2	0,1	20,6	0,1	22,2	0,1
Outras despesas variáveis	91,1	0,3	72,9	0,2	60,9	0,2
Desp. Variáveis- Pes. Militar	6,9	0,0	8,0	0,0	9,4	0,0
Obrigações Patronais	1.488,0	5,0	1.631,5	4,5	1.685,4	4,6
Férias	322,0	1,1	400,9	1,1	398,7	1,1
13º Salário	941,5	3,1	1.116,9	3,1	1.143,2	3,1
Contratação Temporária	0,0	0,0	0,0	0,0	0,0	0,0
<b>Aposentados e Pensionistas</b>	<b>12.905,7</b>	<b>43,2</b>	<b>14.258,3</b>	<b>39,1</b>	<b>15.492,3</b>	<b>42,5</b>
Aposentados	8.087,4	27,1	8.944,1	24,5	9.584,6	26,3
Pensionistas	3.734,1	12,5	4.104,6	11,3	4.576,5	12,6
13º Salário - Apos. e Pens.	1.084,2	3,6	1.209,6	3,3	1.331,3	3,7
<b>Contratos Temporários</b>	<b>-</b>	<b>-</b>	<b>173,6</b>	<b>0,5</b>	<b>171,6</b>	<b>0,5</b>
Serviços Event. de Prof.	-	-	140,5	0,4	145,5	0,4
Serviços Event. de Ag. de Saúde	-	-	0,7	0,0	0,4	0,0
Serviços Event. de Nat. Indus.	-	-	1,4	0,0	0,9	0,0
Serviços Event. de Agent. Censit.	-	-	9,6	0,0	9,3	0,0
Serviços Event. de Pessoal. Qualif.	-	-	0,3	0,0	0,8	0,0
Serviços Event. de mão de obra	-	-	6,4	0,0	0,0	0,0
Serviços Event. de Médicos Resid.	-	-	14,8	0,0	14,7	0,0
<b>Despesas de Exercícios Anteriores</b>	<b>559,6</b>	<b>1,9</b>	<b>710,8</b>	<b>1,9</b>	<b>413,8</b>	<b>1,1</b>
<b>28,86% - Parcela</b>	<b>783,7</b>	<b>2,6</b>	<b>822,7</b>	<b>2,3</b>	<b>843,8</b>	<b>2,3</b>
<b>28,86% - Espólio</b>	<b>27,9</b>	<b>0,1</b>	<b>54,1</b>	<b>0,1</b>	<b>44,6</b>	<b>0,1</b>
<b>3,17% - Parcela</b>	<b>-</b>	<b>-</b>	<b>184,4</b>	<b>0,5</b>	<b>390,9</b>	<b>1,1</b>
<b>3,17% - Espólio</b>	<b>-</b>	<b>-</b>	<b>-</b>	<b>-</b>	<b>0,5</b>	<b>0,0</b>
<b>Folha Suplementar</b>	<b>552,9</b>	<b>1,8</b>	<b>466,2</b>	<b>1,3</b>	<b>955,4</b>	<b>2,6</b>
<b>Devolução PSS 94</b>	<b>117,9</b>	<b>0,4</b>	<b>1,3</b>	<b>0,0</b>	<b>4,4</b>	<b>0,0</b>
<b>Sentenças Judiciárias</b>	<b>1.726,9</b>	<b>5,8</b>	<b>2.170,1</b>	<b>6,0</b>	<b>2.074,6</b>	<b>5,7</b>
<b>SUBTOTAL</b>	<b>29.895,5</b>		<b>34.190,0</b>		<b>36.462,6</b>	
<b>Empresas Estatais</b>	<b>1.440,3</b>		<b>1.279,4</b>		<b>1.703,8</b>	
<b>T O T A L</b>	<b>31.335,7</b>		<b>35.469,4</b>		<b>38.166,4</b>	

Elaborado: SRH/MP

Fonte: SRH/MP

1 - A partir de abr/97 - Empresas estatais começaram a ser pagas pelo SIAPE.

2 - Acumulado de dez/2002 a nov/2003



**Tabela 1.14 - Despesa Mensal de Pessoal Civil do Poder Executivo, segundo os grupos de despesa - SIAPE**

GRUPOS DE DESPESA	Despesa Mensal de Pessoal Civil do Poder Executivo (R\$ milhões correntes)												Total
	2002	2003											
	Dez	Jan	Fev	Mar	Abr	Mai	Jun	Jul	Ago	Set	Out	Nov	
<b>Ativos</b>	<b>1.735,0</b>	<b>1.282,5</b>	<b>1.214,1</b>	<b>1.177,6</b>	<b>1.165,8</b>	<b>1.200,8</b>	<b>1.465,7</b>	<b>1.230,9</b>	<b>1.221,9</b>	<b>1.214,0</b>	<b>1.219,7</b>	<b>1.942,5</b>	<b>16.070,6</b>
Vencimento Básico	476,8	415,5	390,1	398,1	400,7	412,0	436,1	447,4	437,8	443,0	448,5	452,0	5.157,9
Grat. de Cargos - GAE/GDP/etc	451,7	437,8	442,7	443,3	444,5	443,8	451,1	457,5	455,3	453,6	452,3	451,4	5.385,2
Peric.-Insal.-Especiais-Expostas	23,5	23,7	24,2	24,1	24,3	24,3	24,6	24,7	24,7	24,9	24,6	24,7	292,3
Grat. de Função - DAS/FG/etc	49,6	46,7	47,2	47,1	47,0	46,7	48,0	48,2	49,1	49,2	49,5	50,1	578,4
Anuênios	56,4	55,2	55,4	55,3	55,1	54,7	55,0	55,2	54,8	54,6	54,1	54,1	660,0
Décimos	57,3	56,0	56,2	56,3	56,5	56,4	56,3	58,1	56,3	55,9	55,8	55,8	676,9
Hora Extra	2,3	1,6	1,7	1,7	2,0	2,0	2,0	1,7	1,7	1,7	1,8	2,0	22,2
Outras despesas variáveis	5,9	5,1	7,1	3,9	5,1	5,0	4,5	4,1	3,8	4,4	5,3	6,7	60,9
Desp. Variáveis- Pes. Militar	0,7	0,6	0,6	0,6	0,6	0,6	0,8	2,8	0,5	0,5	0,5	0,9	9,4
Obrigações Patronais	200,7	133,4	119,1	119,6	113,8	137,4	135,2	121,4	128,4	119,3	119,6	237,5	1.685,4
Férias - Art.7 XVII CF	190,7	51,6	35,3	14,4	8,8	10,0	36,4	9,7	9,3	6,8	7,4	18,3	398,7
13º Salário	219,4	55,2	34,5	13,2	7,5	7,9	215,9	0,1	0,2	0,3	0,2	588,9	1.143,2
<b>Aposentados e Pensionistas</b>	<b>1.124,6</b>	<b>1.097,0</b>	<b>1.098,0</b>	<b>1.112,9</b>	<b>1.123,1</b>	<b>1.125,5</b>	<b>1.836,5</b>	<b>1.251,3</b>	<b>1.251,3</b>	<b>1.253,5</b>	<b>1.260,4</b>	<b>1.958,0</b>	<b>15.492,3</b>
Aposentados	757,5	749,7	748,6	760,6	762,4	765,1	809,1	842,6	843,0	845,4	849,2	851,3	9.584,6
Pensionistas	358,1	347,2	349,4	352,3	360,6	360,4	407,3	403,1	407,8	408,0	411,0	411,2	4.576,5
13º Salário - Apos. e Pens.	9,1	0,1	0,1	0,0	0,1	0,0	620,1	5,6	0,5	0,1	0,1	695,5	1.331,3
<b>Contratos Temporários</b>	<b>14,0</b>	<b>12,4</b>	<b>12,9</b>	<b>12,3</b>	<b>12,0</b>	<b>12,6</b>	<b>19,8</b>	<b>13,4</b>	<b>12,9</b>	<b>13,5</b>	<b>13,6</b>	<b>22,3</b>	<b>171,6</b>
Serviços Event. de Prof.	11,9	10,3	10,8	10,2	9,9	10,5	17,7	11,3	10,7	11,0	11,2	19,9	145,5
Serviços Event. de Ag. de Saúde	0,0	0,0	0,0	0,0	0,1	0,0	0,0	0,0	0,0	0,0	0,0	0,0	0,4
Serviços Event. de Nat. Indus.	0,0	0,0	0,0	0,0	0,1	0,1	0,1	0,1	0,1	0,1	0,1	0,1	0,9
Serviços Event. de Agent. Censit.	0,8	0,7	0,7	0,7	0,7	0,7	0,7	0,8	0,8	1,0	0,9	0,9	9,3
Serviços Event. de Pessoal. Qualif.	0,0	0,0	0,0	0,1	0,1	0,1	0,1	0,1	0,1	0,1	0,1	0,1	0,8
Serviços Event. de mão de obra	0,0	0,0	0,0	0,0	0,0	0,0	0,0	0,0	0,0	0,0	0,0	0,0	0,0
Serviços Event. de Médicos Resid.	1,3	1,3	1,3	1,3	1,2	1,1	1,1	1,1	1,1	1,3	1,3	1,3	14,7
<b>Despesas de Exercícios Anteriores</b>	<b>362,2</b>	<b>14,3</b>	<b>1,4</b>	<b>1,8</b>	<b>2,3</b>	<b>4,6</b>	<b>3,7</b>	<b>4,7</b>	<b>2,6</b>	<b>3,9</b>	<b>4,2</b>	<b>8,1</b>	<b>413,8</b>
28,86% - Parcela	405,8	0,0	0,0	0,0	0,0	438,0	0,0	0,0	0,0	0,0	0,0	0,0	843,8
28,86% - Espólio	7,6	3,2	3,4	3,1	4,6	8,5	2,4	3,0	2,4	2,9	1,8	1,7	44,6
3,17% - Parcela	184,4	0,0	0,0	0,0	0,0	0,0	0,0	0,0	206,5	0,0	0,0	0,0	390,9
3,17% - Espólio	0,0	0,0	0,0	0,0	0,0	0,0	0,0	0,1	0,0	0,1	0,1	0,1	0,5
Folha Suplementar	208,9	127,2	67,1	41,4	88,8	76,7	288,5	12,5	16,1	7,2	7,9	13,2	955,4
Devolução PSS 94	0,1	0,0	0,1	0,1	0,5	0,7	0,4	0,2	0,0	0,8	1,0	0,4	4,4
Sentenças Judiciárias	188,2	187,6	170,2	188,8	193,4	191,3	158,2	159,5	162,4	160,6	160,6	153,6	2.074,6
<b>SUBTOTAL</b>	<b>4.230,9</b>	<b>2.724,3</b>	<b>2.567,3</b>	<b>2.538,2</b>	<b>2.590,4</b>	<b>3.058,8</b>	<b>3.775,3</b>	<b>2.675,5</b>	<b>2.876,1</b>	<b>2.656,4</b>	<b>2.669,3</b>	<b>4.100,0</b>	<b>36.462,6</b>
<b>Empresas Estatais</b>	<b>118,5</b>	<b>124,0</b>	<b>103,5</b>	<b>98,6</b>	<b>137,7</b>	<b>138,1</b>	<b>152,2</b>	<b>140,1</b>	<b>141,1</b>	<b>149,0</b>	<b>160,5</b>	<b>240,6</b>	<b>1.703,8</b>
<b>T O T A L</b>	<b>4.349,4</b>	<b>2.848,3</b>	<b>2.670,8</b>	<b>2.636,7</b>	<b>2.728,0</b>	<b>3.196,9</b>	<b>3.927,5</b>	<b>2.815,6</b>	<b>3.017,2</b>	<b>2.805,4</b>	<b>2.829,8</b>	<b>4.340,6</b>	<b>38.166,4</b>

Elaborado: SRH/MP  
Fonte: SRH/MP

**Tabela 1.15 - Relação entre Despesa com Pessoal <sup>1</sup> e Receita Corrente Líquida da União <sup>2</sup>**

	R\$ milhões correntes				
	Despesa de Pessoal	Receita Corrente Líquida	% de Desp. Pes. / Rec. Cor. Líq. <sup>3</sup>	Receita Corrente da União	% de Desp. Pes. / Rec. Cor. União
<b>Acumulado em 1995</b>	<b>37.825,5</b>	<b>67.298,1</b>	<b>56,2</b>	<b>127.093,6</b>	<b>29,8</b>
<b>Acumulado em 1996</b>	<b>40.900,9</b>	<b>89.352,7</b>	<b>45,8</b>	<b>152.515,0</b>	<b>26,8</b>
<b>Acumulado em 1997</b>	<b>44.529,7</b>	<b>97.040,6</b>	<b>45,9</b>	<b>175.271,1</b>	<b>25,4</b>
<b>Acumulado em 1998</b>	<b>47.944,8</b>	<b>104.491,4</b>	<b>45,9</b>	<b>200.358,9</b>	<b>23,9</b>
<b>Acumulado em 1999 <sup>4</sup></b>	<b>51.571,0</b>	<b>129.854,4</b>	<b>39,7</b>	<b>218.022,1</b>	<b>23,7</b>
<b>Acumulado em 2000 <sup>5,6</sup></b>	<b>56.093,3</b>	<b>148.201,5</b>	<b>37,8</b>	<b>252.517,5</b>	<b>22,2</b>
<b>Acumulado em 2001</b>	<b>59.212,2</b>	<b>167.650,5</b>	<b>35,3</b>	<b>289.410,9</b>	<b>20,5</b>
Jan-2002	5.787,8	20.106,8	28,8	31.129,8	18,6
Fev	4.319,7	14.121,4	30,6	25.404,5	17,0
Mar	4.969,1	15.900,5	31,3	25.463,5	19,5
Abr	4.881,1	17.342,4	28,1	27.926,6	17,5
Mai	4.942,5	14.770,0	33,5	26.645,0	18,5
Jun	6.531,2	13.588,2	48,1	23.791,4	27,5
Jul	5.031,2	22.309,5	22,6	34.148,6	14,7
Ago	5.253,8	14.426,8	36,4	25.734,9	20,4
Set	4.326,9	18.653,4	23,2	30.127,5	14,4
Out	4.782,3	15.038,1	31,8	27.801,5	17,2
Nov	7.159,2	16.133,1	44,4	28.924,2	24,8
Dez	6.431,0	18.307,6	35,1	35.977,7	17,9
<b>Acumulado em 2002</b>	<b>64.415,9</b>	<b>200.697,8</b>	<b>32,1</b>	<b>343.075,0</b>	<b>18,8</b>
Jan-2003	5.642,4	22.737,7	24,8	34.947,3	16,1
Fev	5.260,4	16.507,8	31,9	29.654,6	17,7
Mar	5.151,3	15.741,4	32,7	27.402,0	18,8
Abr	5.243,1	23.083,6	22,7	34.541,2	15,2
Mai	5.201,4	17.264,0	30,1	31.384,3	16,6
Jun	6.873,7	15.252,7	45,1	27.342,2	25,1
Jul	5.900,2	20.791,2	28,4	32.575,4	18,1
Ago	5.409,3	17.734,0	30,5	30.548,2	17,7
Set	5.362,1	18.550,9	28,9	30.954,1	17,3
Out	5.233,6	20.939,4	25,0	33.709,8	15,5
Nov	7.883,4	17.902,2	44,0	31.770,0	24,8

Elaborado: SRH/MP.

Fonte: STN/MF.

1- Inclui administração direta (executivo civil e militar, legislativo e judiciário) e administração indireta (autarquias, fundações, empresas públicas e sociedade de economia mista).

2- Valores apurados pelo critério de competência.

3- O limite de participação das Despesas de Pessoal X Receita Corrente Líquida definido na L.C. n° 82/95 (Lei Camata), não poderá exceder a 60% em cada exercício financeiro.

- A Receita Corrente Líquida corresponde à Receita Corrente da União menos:

- . transferências constitucionais e legais;
- . contribuição para o PIS/PASEP;
- . benefícios previdenciários.

- Das Receitas Correntes estão deduzidos os val. relativos aos incentivos e restituições fiscais.

Das Receitas Correntes da União já estão deduzidos os valores relativos aos incentivos e às restituições fiscais.

Obs.: Os crescimentos da despesa de pessoal nos meses de dezembro ocorrem pelo aumento das contas:

- . Precatórios dos Ativos
- . Férias - Abono Constitucional e Pagamento Antecipado
- . Exercícios Anteriores
- . Restos a pagar

4- A partir de junho, o limite da participação das Despesas com Pessoal X Receita Corrente Líquida da União, definido na Lei Complementar n° 96, de 31 de maio de 1999 não poderá exceder a 50%.

5- A partir de janeiro de 2000 as despesas estão adequadas atendendo ao critério da LRF - Lei de Responsabilidade Fiscal, definida na Lei Complementar n° 101, de 04 de maio de 2000.

6- O acréscimo da Despesa de Pessoal deveu-se a cancelamento orçamentário efetuado pela SOF - Secretaria de Orçamento Federal, em função da frustração da receita "Contribuição do Plano de Seguridade Social-PSS" do Servidor (STN/MF).

Tabela 1.16 - Despesa Mensal de Pessoal do Governo do Distrito Federal - SIAPE

Posição - nov/2003

Órgãos do GDF	Governo do Distrito Federal (R\$ milhões correntes)			Total
	2003			
	Ativo	Aposentado	Instituidor de Pensão	
Polícia Militar	76,5	0,0	5,6	82,1
Polícia Civil	44,8	18,6	7,5	70,9
Corpo de Bombeiro	31,6	0,0	3,2	34,8
<b>Total</b>	<b>152,8</b>	<b>18,6</b>	<b>16,4</b>	<b>187,8</b>

Fonte: SRH/MP.

Tabela 1.17 - Participação Percentual da Despesa Mensal de Pessoal do Governo do Distrito Federal - SIAPE

Posição - nov/2003

Órgãos do GDF	Governo do Distrito Federal (R\$ milhões correntes)			Total
	2003			
	Ativo	Aposentado	Instituidor de Pensão	
Polícia Militar	50,0	0,0	34,4	43,7
Polícia Civil	29,3	100,0	45,9	37,7
Corpo de Bombeiro	20,6	0,0	19,8	18,5
<b>Total</b>	<b>100,0</b>	<b>100,0</b>	<b>100,0</b>	<b>100,0</b>

Fonte: SRH/MP.



# Seção

## Servidores

# 2

As informações apresentadas nesta seção dizem respeito à distribuição do Quantitativo, com detalhamento para servidores do Poder Executivo Civil Federal, com as seguintes informações:

- Quantitativo por:
  - Poderes da União;
  - Órgão:
    - Situação de Vínculo;
    - Sexo;
    - Unidades da Federação;
  - Nível de escolaridade do Cargo e do servidor;
  - Força de trabalho (ATIVOS):
    - Sexo;
    - Unidades da Federação;
    - Região;
    - Carreiras;
    - Faixa etária;
- Idade Média por:
  - Órgão:
    - Situação de Vínculo;
    - Sexo;
  - Unidades da Federação:
    - Situação de Vínculo;
    - Sexo.

As fontes dos dados encontrados nesta seção são da Secretaria de Recursos Humanos do Ministério do Planejamento, Orçamento e Gestão através do Sistema Integrado de Administração de Recursos Humanos - SIAPE e Secretaria do Tesouro Nacional do Ministério da Fazenda com Sistema Integrado de Administração Financeira de Pessoal da União - SIAFI.



Tabela 2.1 - Quantitativo de Servidores Federais da União, por Poder, de 1991 a 2002, segundo a situação de vínculo

(Continua)

	Sit. Vínculo	1991	1992	1993	1994	1995	1996
EXECUTIVO	Ativos	991.996	998.021	969.096	964.032	951.585	929.375
	Aposentados	348.630	411.919	422.514	433.433	483.228	501.784
	Inst.Pensão	132.750	149.737	232.916	283.944	295.309	336.199
	<b>TOTAL</b>	<b>1.473.376</b>	<b>1.559.677</b>	<b>1.624.526</b>	<b>1.681.409</b>	<b>1.730.122</b>	<b>1.767.358</b>
- CIVIS							
- Administração Direta	Ativos	154.958	173.891	178.225	181.494	244.961	238.228
	Aposentados	160.361	202.891	206.666	209.733	219.325	223.000
	Inst.Pensão	-	5.829	62.821	104.185	104.744	135.867
	<b>TOTAL</b>	<b>315.319</b>	<b>382.611</b>	<b>447.712</b>	<b>495.412</b>	<b>569.030</b>	<b>597.095</b>
- Autarquias	Ativos	321.738	324.125	301.844	279.383	208.994	211.063
	Aposentados	72.500	87.697	90.086	94.502	120.777	126.553
	Inst.Pensão	-	4.676	21.786	25.688	33.766	37.202
	<b>TOTAL</b>	<b>394.238</b>	<b>416.498</b>	<b>413.716</b>	<b>399.573</b>	<b>363.537</b>	<b>374.818</b>
- Fundações	Ativos	121.679	122.854	112.829	122.143	113.734	105.445
	Aposentados	12.014	15.448	16.982	19.070	24.790	28.346
	Inst.Pensão	-	757	5.969	7.187	6.012	8.846
	<b>TOTAL</b>	<b>133.693</b>	<b>139.059</b>	<b>135.780</b>	<b>148.400</b>	<b>144.536</b>	<b>142.637</b>
- Banco Central do Brasil	Ativos	5.962	6.133	6.151	6.401	6.205	5.926
	Aposentados	-	-	-	-	-	-
	Inst.Pensão	-	-	-	-	-	-
	<b>TOTAL</b>	<b>5.962</b>	<b>6.133</b>	<b>6.151</b>	<b>6.401</b>	<b>6.205</b>	<b>5.926</b>
- Ministério Público da União	Ativos	-	-	-	-	5.225	5.475
	Aposentados	-	-	-	-	827	1.373
	Inst.Pensão	-	-	-	-	364	579
	<b>TOTAL</b>	<b>-</b>	<b>-</b>	<b>-</b>	<b>-</b>	<b>6.416</b>	<b>7.427</b>
- Empresas Públicas	<b>Ativos</b>	<b>37.106</b>	<b>36.688</b>	<b>36.280</b>	<b>36.042</b>	<b>35.932</b>	<b>32.086</b>
- Sociedades de Economista Mista	<b>Ativos</b>	<b>20.553</b>	<b>19.927</b>	<b>19.394</b>	<b>16.101</b>	<b>15.712</b>	<b>8.729</b>
- MILITARES	Ativos	330.000	314.403	314.373	322.468	320.822	322.423
	Aposentados	103.755	105.883	108.780	110.128	117.509	122.512
	Inst.Pensão	132.750	138.475	142.340	146.884	150.423	153.705
	<b>TOTAL</b>	<b>566.505</b>	<b>558.761</b>	<b>565.493</b>	<b>579.480</b>	<b>588.754</b>	<b>598.640</b>
LEGISLATIVO	Ativos	-	-	-	-	17.402	17.623
	Aposentados	-	-	-	-	4.221	4.078
	Inst.Pensão	-	-	-	-	1.992	2.087
	<b>TOTAL</b>	<b>-</b>	<b>-</b>	<b>-</b>	<b>-</b>	<b>23.615</b>	<b>23.788</b>
JUDICIÁRIO	Ativos	-	-	-	-	64.561	69.646
	Aposentados	-	-	-	-	14.831	11.518
	Inst.Pensão	-	-	-	-	3.122	3.917
	<b>TOTAL</b>	<b>-</b>	<b>-</b>	<b>-</b>	<b>-</b>	<b>82.514</b>	<b>85.081</b>
TOTAL GERAL	Ativos	-	-	-	-	1.033.548	1.016.644
	Aposentados	-	-	-	-	502.280	517.380
	Inst.Pensão	-	-	-	-	300.423	342.203
	<b>TOTAL</b>	<b>-</b>	<b>-</b>	<b>-</b>	<b>-</b>	<b>1.836.251</b>	<b>1.876.227</b>
TRANSFERÊNCIAS	Ativos	-	-	-	-	108.445	112.275
	Aposentados	-	-	-	-	35.301	35.167
	Inst.Pensão	-	-	-	-	33.994	21.972
	<b>TOTAL</b>	<b>-</b>	<b>-</b>	<b>-</b>	<b>-</b>	<b>177.740</b>	<b>169.414</b>

Tabela 2.1 - Quantitativo de Servidores Federais da União, por Poder, de 1991 a 2002, segundo a situação de vínculo

		(Conclusão)					
	Sit. Vínculo	1997	1998	1999	2000	2001	2002
<b>EXECUTIVO</b>	Ativos	900.128	841.851	866.799	864.408	830.723	780.975
	Aposentados	501.103	519.398	527.355	523.507	519.503	516.192
	Inst.Pensão	349.786	366.144	366.067	376.787	386.603	396.143
	<b>TOTAL</b>	<b>1.751.017</b>	<b>1.727.393</b>	<b>1.760.221</b>	<b>1.764.702</b>	<b>1.736.829</b>	<b>1.693.310</b>
<b>- CIVIS</b>							
- Administração Direta	Ativos	225.685	218.397	207.830	204.553	202.441	200.191
	Aposentados	212.427	227.626	225.548	222.365	220.755	232.236
	Inst.Pensão	144.114	146.636	148.606	153.165	157.480	174.208
	<b>TOTAL</b>	<b>582.226</b>	<b>592.659</b>	<b>581.984</b>	<b>580.083</b>	<b>580.676</b>	<b>606.635</b>
- Autarquias	Ativos	203.854	198.452	195.153	195.296	193.127	192.142
	Aposentados	129.518	135.354	136.131	135.311	132.378	116.682
	Inst.Pensão	38.767	40.402	41.817	44.007	45.682	34.862
	<b>TOTAL</b>	<b>372.139</b>	<b>374.208</b>	<b>373.101</b>	<b>374.614</b>	<b>371.187</b>	<b>343.686</b>
- Fundações	Ativos	102.186	96.871	94.142	87.063	63.175	64.408
	Aposentados	30.677	32.195	32.972	32.664	32.806	33.342
	Inst.Pensão	9.439	9.894	10.353	10.999	11.643	12.350
	<b>TOTAL</b>	<b>142.302</b>	<b>138.960</b>	<b>137.467</b>	<b>130.726</b>	<b>107.624</b>	<b>110.100</b>
- Banco Central do Brasil	Ativos	4.602	4.734	4.446	4.653	4.548	4.675
	Aposentados	2.255	3.719	2.925	2.992	3.036	3.089
	Inst.Pensão	197	242	261	261	273	270
	<b>TOTAL</b>	<b>7.054</b>	<b>8.695</b>	<b>7.632</b>	<b>7.906</b>	<b>7.857</b>	<b>8.034</b>
- Ministério Público da União	Ativos	6.816	6.937	7.061	7.324	5.901	5.859
	Aposentados	1.425	1.491	1.527	1.545	1.141	1.042
	Inst.Pensão	633	599	632	658	481	490
	<b>TOTAL</b>	<b>8.874</b>	<b>9.027</b>	<b>9.220</b>	<b>9.527</b>	<b>7.523</b>	<b>7.391</b>
- Empresas Públicas	<b>Ativos</b>	<b>30.420</b>	<b>30.955</b>	<b>28.953</b>	<b>29.935</b>	<b>28.229</b>	<b>27.379</b>
- Sociedades de Economista Mista	<b>Ativos</b>	<b>5.117</b>	<b>7.974</b>	<b>7.748</b>	<b>7.497</b>	<b>7.315</b>	<b>7.008</b>
<b>- MILITARES</b>							
<b>LEGISLATIVO</b>	Ativos	321.448	277.531	321.466	328.087	325.987	279.313
	Aposentados	124.801	119.013	128.252	128.630	129.387	129.801
	Inst.Pensão	156.636	168.371	164.398	167.697	171.044	173.963
	<b>TOTAL</b>	<b>602.885</b>	<b>564.915</b>	<b>614.116</b>	<b>624.414</b>	<b>626.418</b>	<b>583.077</b>
<b>JUDICIÁRIO</b>	Ativos	19.155	18.787	21.343	19.458	19.889	20.501
	Aposentados	4.771	4.798	8.685	7.424	6.978	6.887
	Inst.Pensão	2.192	2.339	3.776	3.485	3.431	3.459
	<b>TOTAL</b>	<b>26.118</b>	<b>25.924</b>	<b>33.804</b>	<b>30.367</b>	<b>30.298</b>	<b>30.847</b>
<b>TOTAL GERAL</b>	Ativos	74.504	76.207	79.677	80.932	80.899	81.716
	Aposentados	13.680	15.225	15.353	15.417	15.421	15.458
	Inst.Pensão	4.373	4.775	5.052	5.288	5.453	5.635
	<b>TOTAL</b>	<b>92.557</b>	<b>96.207</b>	<b>100.082</b>	<b>101.637</b>	<b>101.773</b>	<b>102.809</b>
<b>TRANSFERÊNCIAS</b>	Ativos	993.787	936.845	967.819	964.798	931.511	883.192
	Aposentados	519.554	539.421	551.393	546.348	541.902	538.537
	Inst.Pensão	356.351	373.258	374.895	385.560	395.487	405.237
	<b>TOTAL</b>	<b>1.869.692</b>	<b>1.849.524</b>	<b>1.894.107</b>	<b>1.896.706</b>	<b>1.868.900</b>	<b>1.826.966</b>
<b>TRANSFERÊNCIAS</b>	Ativos	108.326	103.717	103.647	112.913	117.521	116.433
	Aposentados	35.497	34.151	34.332	37.241	35.388	40.060
	Inst.Pensão	20.915	20.800	22.223	22.491	22.803	24.315
	<b>TOTAL</b>	<b>164.738</b>	<b>158.668</b>	<b>160.202</b>	<b>172.645</b>	<b>175.712</b>	<b>180.808</b>

Elaborado: SRH/MP.  
Fonte: SRH/MP, SOF/MP e STN/MF

**1. Pessoal Civil, Administração Direta, Autarquias e Fundações.** / Fonte: 1991 a 2002 SIAPE-MP;

**Notas:** 1. Em 1993 e 1994, a abertura para a administração Direta, Autarquias e Fundações está estimada a partir da distribuição percentual disponível de meses específicos de cada um destes anos;

2. Os dados de 1995 a 2002 referem-se ao mês de dezembro dos respectivos anos;

3. A conversão dos instituidores de pensão dos sistemas DATAPREV/INSS e APSIS/MF para o SIAPE começou no ano de 1992 e foi gradativa ao longo do tempo, por isso há uma grande evolução em alguns períodos.

4. Em 1994 e 1995, os servidores do antigo INAMSP (Autarquia) passaram para o Ministério da Saúde, por isso há uma mudança significativa do quantitativo na Administração Direta e nas Autarquias em 1995.

5. A partir de 1996 foi considerado o critério de Força de Trabalho=quantidade de vínculos (-) exercício descentralizado (-) lotação provisória (-) cedidos.

**2. Banco Central do Brasil - BACEN.** Mês referência = dezembro.

Fonte: 1991 a 1996 os Aposentados e Instituidores de Pensão são pagos pela Previdência Social (Dataprev/INSS). Os quantitativos de funcionários ativos referem-se somente aqueles pagos com recursos do tesouro.

Fonte: 1997 a 2002 todos os servidores (Ativos, Aposentados e Instituidores de Pensão) estão sendo paga com recursos do Tesouro.

**3. Ministério Público da União - MPU.** Mês referência = dezembro. / Fonte: 1995 a 2002 SIAFI/MF;

**4. Empresas Públicas e Sociedades de Economia Mista.** Mês referência = dezembro.

Fonte: 1991/1994 - SEST/MP; / Fonte: 1995 - SOF/MP; / Fonte: 1996, 1997, 1998 e 1999 - STN/MF. Mês referência de Empresas Públicas - novembro e de Sociedades de Economia Mista - dezembro.

Fonte: 2000, 2001 e 2002 - SRH/MP. Mês referência de Empresas Públicas e de Sociedades de Economia Mista - dezembro.

Nota: Os aposentados e Instituidores de Pensão são pagos pela Previdência Social (DATAPREV/INSS). / Os quantitativos de funcionários referem-se somente aqueles pagos pelo Tesouro Nacional.

**5. Pessoal Militar.** Mês referência = dezembro. / Fonte: 1991/1995 - EMFA / Fonte: 1995 a 2002 - SIAFI/MF

**6. Poder Legislativo.** Mês referência = dezembro. / Fonte: 1995 a 2002 - SIAFI/MF. Incluem cargos comissionados de livre provimento.

**7. Poder Judiciário.** Mês referência = dezembro. / Fonte: 1995 - SOF/MP e ADMP(STN) / Fonte: 1996 a 2002 - SIAFI/MF. Mês referência dezembro, respectivamente.

**8. Transferências Intergovernamentais.** Mês referência = dezembro. / Fonte: 1995 a 2002 - SIAFI/MF. Mês referência dezembro, respectivamente.

Nota: Nº de Empregado de outras esferas de Governo pagos com recursos das transferências Intergovernamentais.



Tabela 2.2 - Quantitativo de Servidores da União por Poder, segundo a situação de vínculo

Posição - nov/2003

Poderes da União	Quantitativo de Servidores da União, segundo a sit. de vínculo			Total
	Ativos	Aposentados	Inst. Pensão	
<b>Executivo</b>	<b>827.277</b>	<b>522.291</b>	<b>406.001</b>	<b>1.755.569</b>
<b>Civil</b> <sup>1</sup>	<b>459.512</b>	<b>387.179</b>	<b>228.094</b>	<b>1.074.785</b>
- Administração Direta	197.925	232.173	178.757	608.855
- Autarquias	192.554	120.465	36.393	349.412
- Fundações	69.033	34.541	12.944	116.518
<b>Banco Central do Brasil</b>	<b>4.787</b>	<b>3.251</b>	<b>276</b>	<b>8.314</b>
<b>Ministério Público da União</b>	<b>7.670</b>	<b>1.471</b>	<b>655</b>	<b>9.796</b>
<b>Empresas Públicas</b> <sup>2</sup>	<b>27.099</b>	-	-	<b>27.099</b>
<b>Sociedades de Economia Mista</b> <sup>2</sup>	<b>6.953</b>	-	-	<b>6.953</b>
<b>Militares</b>	<b>321.256</b>	<b>130.390</b>	<b>176.976</b>	<b>628.622</b>
<b>Legislativo</b>	<b>22.905</b>	<b>7.256</b>	<b>3.585</b>	<b>33.746</b>
<b>Judiciário</b>	<b>81.689</b>	<b>16.151</b>	<b>5.752</b>	<b>103.592</b>
<b>Total</b>	<b>931.871</b>	<b>545.698</b>	<b>415.338</b>	<b>1.892.907</b>
<b>Transf. Intergovernamentais</b> <sup>3</sup>	<b>115.362</b>	<b>40.238</b>	<b>24.694</b>	<b>180.294</b>

Elaborado: SRH/MP.

Fonte: SRH/MP e STN/MF

1 - Força de trabalho = quantidade de vínculo (-) exercício descentralizado (-) lotação provisória (-) cedido (Inclui contrato temporário).

2 - Recebem recursos de tesouro.

3 - Nº de Empregados de outras esferas de Governo pagos com recursos das transferências Intergovernamentais .

Tabela 2.3 - Participação Percentual de Servidores da União por Poder, segundo a situação de vínculo

Posição - nov/2003

Poderes da União	Participação Percentual de Servidores da União (%)			Total
	Ativos	Aposentados	Inst. Pensão	
<b>Executivo</b>	<b>47,1</b>	<b>29,8</b>	<b>23,1</b>	<b>100,0</b>
<b>Civil</b> <sup>1</sup>	<b>42,8</b>	<b>36,0</b>	<b>21,2</b>	<b>100,0</b>
- Administração Direta	32,5	38,1	29,4	100,0
- Autarquias	55,1	34,5	10,4	100,0
- Fundações	59,2	29,6	11,1	100,0
<b>Banco Central do Brasil</b>	<b>57,6</b>	<b>39,1</b>	<b>3,3</b>	<b>100,0</b>
<b>Ministério Público da União</b>	<b>78,3</b>	<b>15,0</b>	<b>6,7</b>	<b>100,0</b>
<b>Empresas Públicas</b> <sup>2</sup>	<b>100,0</b>	-	-	<b>100,0</b>
<b>Sociedades de Economia Mista</b> <sup>2</sup>	<b>100,0</b>	-	-	<b>100,0</b>
<b>Militares</b>	<b>51,1</b>	<b>20,7</b>	<b>28,2</b>	<b>100,0</b>
<b>Legislativo</b>	<b>67,9</b>	<b>21,5</b>	<b>10,6</b>	<b>100,0</b>
<b>Judiciário</b>	<b>78,9</b>	<b>15,6</b>	<b>5,6</b>	<b>100,0</b>
<b>Total</b>	<b>49,2</b>	<b>28,8</b>	<b>21,9</b>	<b>100,0</b>
<b>Transf. Intergovernamentais</b> <sup>3</sup>	<b>64,0</b>	<b>22,3</b>	<b>13,7</b>	<b>100,0</b>

Elaborado: SRH/MP.

Fonte: SRH/MP e STN/MF

1 - Força de trabalho = quantidade de vínculo (-) exercício descentralizado (-) lotação provisória (-) cedido (Inclui contrato temporário).

2 - Recebem recursos de tesouro.

3 - Nº de Empregados de outras esferas de Governo pagos com recursos das transferências Intergovernamentais .

**Tabela 2.4 - Quantitativo (força de trabalho) dos Servidores Público Federais Cíveis Ativos do Poder Executivo por órgãos da administração<sup>1</sup> - SIAPE**

Órgãos da administração	1997		1998		1999		2000		2001		2002		2003 <sup>5</sup>	
	Qtde	%	Qtde	%	Qtde	%	Qtde	%	Qtde	%	Qtde	%	Qtde	%
Presidência da República <sup>2</sup>	5.370	1,0	5.401	1,1	2.519	0,5	3.318	0,7	3.284	0,7	3.147	0,7	3.709	0,8
Advocacia Geral da União	16	0,0	2.068	0,4	2.196	0,4	2.615	0,5	3.161	0,7	1.683	0,4	3.817	0,8
Agricultura, Pecuária e do Abastecimento	11.703	2,2	11.151	2,2	10.771	2,2	10.696	2,2	11.164	2,4	11.415	2,5	10.953	2,4
Assistência Social	-	-	-	-	-	-	-	-	-	-	-	-	234	0,1
Cidades	-	-	-	-	-	-	-	-	-	-	-	-	204	0,0
Ciência e Tecnologia	4.571	0,9	4.355	0,8	6.875	1,4	6.893	1,4	6.750	1,5	7.051	1,5	7.013	1,5
Comunicações	1.313	0,2	1.322	0,3	1.657	0,3	1.525	0,3	1.644	0,4	1.761	0,4	1.728	0,4
Cultura	2.844	0,5	2.695	0,5	2.585	0,5	2.539	0,5	2.508	0,5	2.477	0,5	2.422	0,5
Defesa <sup>3</sup>	35.362	6,7	33.901	6,6	32.031	6,4	31.004	6,4	29.782	6,5	29.608	6,5	28.781	6,3
Desenvolvimento Agrário <sup>4</sup>	6.267	1,2	6.004	1,2	5.798	1,2	5.713	1,2	5.703	1,2	5.663	1,2	5.568	1,2
Desen., Ind. e Comércio Exterior	2.411	0,5	2.335	0,5	2.580	0,5	2.260	0,5	2.436	0,5	2.401	0,5	2.364	0,5
Educação	174.966	32,9	168.403	32,8	165.510	33,3	165.595	34,0	163.479	35,6	165.163	36,2	164.683	35,8
Esporte	169	0,0	159	0,0	185	0,0	325	0,1	402	0,1	396	0,1	205	0,0
Fazenda	26.207	4,9	28.080	5,5	26.958	5,4	25.331	5,2	26.098	5,7	26.297	5,8	25.540	5,6
Governos dos Ex-Territórios	25.247	4,7	24.573	4,8	23.315	4,7	23.829	4,9	23.198	5,1	23.407	5,1	22.333	4,9
Integração Nacional	-	-	-	-	184	0,0	3.905	0,8	2.480	0,5	2.537	0,6	2.502	0,5
Justiça	23.261	4,4	22.490	4,4	23.113	4,6	21.197	4,4	20.685	4,5	20.729	4,5	21.309	4,6
Meio Ambiente	8.609	1,6	8.322	1,6	8.024	1,6	5.644	1,2	6.409	1,4	7.115	1,6	7.323	1,6
Minas e Energia	2.000	0,4	2.030	0,4	1.872	0,4	1.936	0,4	1.902	0,4	2.104	0,5	2.070	0,5
Planejamento, Orçamento e Gestão	16.072	3,0	14.088	2,7	13.164	2,6	13.868	2,8	13.783	3,0	14.079	3,1	14.423	3,1
Previdência e Assistência Social	45.718	8,6	43.789	8,5	41.566	8,4	40.664	8,4	40.121	8,7	39.523	8,7	41.653	9,1
Relações Exteriores	3.099	0,6	3.140	0,6	3.051	0,6	2.993	0,6	2.943	0,6	2.998	0,7	2.921	0,6
Saúde	123.159	23,2	116.862	22,7	110.804	22,3	102.480	21,0	78.388	17,1	74.634	16,3	76.249	16,6
Trabalho e Emprego	8.126	1,5	7.810	1,5	7.863	1,6	7.787	1,6	7.699	1,7	7.671	1,7	7.298	1,6
Transportes	5.235	1,0	4.742	0,9	4.504	0,9	4.795	1,0	4.724	1,0	4.882	1,1	3.922	0,9
Turismo	-	-	-	-	-	-	-	-	-	-	-	-	288	0,1
<b>Total</b>	<b>531.725</b>	<b>100,0</b>	<b>513.720</b>	<b>100,0</b>	<b>497.125</b>	<b>100,0</b>	<b>486.912</b>	<b>100,0</b>	<b>458.743</b>	<b>100,0</b>	<b>456.741</b>	<b>100,0</b>	<b>459.512</b>	<b>100,0</b>

Fonte: SRH/MP.

Força de trabalho = quantidade de vínculo (-) exercício descentralizado (-) lotação provisória (-) cedido.

1 - Inclui os servidores civis da administração direta, autarquias e fundações do Poder Executivo (inclusive contratos temporários).

2 - Inclui a Vice-Presidência.

3 - Inclui administração direta, Comando da Aeronáutica, Exército e Marinha.

4 - Inclui o INCRA.

5 - Posição de novembro/2003.

De 1997 a 2002 foram considerados os quantitativos do mês de Dezembro de cada ano.

**Tabela 2.5 - Quantitativo (força de trabalho) dos Servidores Públicos Federais Civis Ativos do Poder Executivo, por nível de escolaridade do cargo, segundo os órgãos da administração<sup>1</sup> - SIAPE**

Posição - nov/2003

Órgãos da administração	Servidores Civis do poder executivo, por nível de escolaridade								Total	
	Superior		Intermediário		Auxiliar		Sem Informação <sup>2</sup>			
	Qtde	%	Qtde	%	Qtde	%	Qtde	%	Qtde	%
Presidência da República <sup>3</sup>	149	4,0	511	13,8	29	0,8	3.020	81,4	3.709	100,0
Advocacia Geral da União	1.506	39,5	1.337	35,0	36	0,9	938	24,6	3.817	100,0
Agricultura, Pecuária e do Abastecimento	3.482	31,8	5.784	52,8	1.423	13,0	264	2,4	10.953	100,0
Assistência Social	1	0,4	0	0,0	0	0,0	233	99,6	234	100,0
Cidades	1	0,5	0	0,0	0	0,0	203	99,5	204	100,0
Ciência e Tecnologia	3.461	49,4	3.217	45,9	48	0,7	287	4,1	7.013	100,0
Comunicações	110	6,4	425	24,6	2	0,1	1.191	68,9	1.728	100,0
Cultura	1.057	43,6	1.050	43,4	77	3,2	238	9,8	2.422	100,0
Defesa <sup>4</sup>	4.722	16,4	18.633	64,7	3.763	13,1	1.663	5,8	28.781	100,0
Desenvolvimento Agrário <sup>5</sup>	1.316	23,6	3.859	69,3	4	0,1	389	7,0	5.568	100,0
Desen., Ind. e Comércio Exterior	912	38,6	1.225	51,8	38	1,6	189	8,0	2.364	100,0
Educação	87.346	53,0	58.440	35,5	14.171	8,6	4.726	2,9	164.683	100,0
Esporte	17	8,3	48	23,4	2	1,0	138	67,3	205	100,0
Fazenda	16.798	65,8	7.780	30,5	503	2,0	459	1,8	25.540	100,0
Governos dos Ex-Territórios	7.353	32,9	12.757	57,1	2.219	9,9	4	0,0	22.333	100,0
Integração Nacional	367	14,7	1.775	70,9	3	0,1	357	14,3	2.502	100,0
Justiça	2.096	9,8	18.107	85,0	407	1,9	699	3,3	21.309	100,0
Meio Ambiente	2.555	34,9	3.300	45,1	167	2,3	1.301	17,8	7.323	100,0
Minas e Energia	427	20,6	758	36,6	26	1,3	859	41,5	2.070	100,0
Planejamento, Orçamento e Gestão	3.409	23,6	9.913	68,7	119	0,8	982	6,8	14.423	100,0
Previdência e Assistência Social	10.368	24,9	30.782	73,9	146	0,4	357	0,9	41.653	100,0
Relações Exteriores	1.772	60,7	1.123	38,4	5	0,2	21	0,7	2.921	100,0
Saúde	26.542	34,8	40.835	53,6	474	0,6	8.398	11,0	76.249	100,0
Trabalho e Emprego	3.324	45,5	3.710	50,8	42	0,6	222	3,0	7.298	100,0
Transportes	879	22,4	2.173	55,4	6	0,2	864	22,0	3.922	100,0
Turismo	41	14,2	53	18,4	2	0,7	192	66,7	288	100,0
<b>Total</b>	<b>180.011</b>	<b>39,2</b>	<b>227.595</b>	<b>49,5</b>	<b>23.712</b>	<b>5,2</b>	<b>28.194</b>	<b>6,1</b>	<b>459.512</b>	<b>100,0</b>

Fonte: SRH/MP.

Força de trabalho = quantidade de vínculo (-) exercício descentralizado (-) lotação provisória (-) cedido (inclusive contratos temporários).

1 - Não inclui aposentados e instituidores de pensão, sendo considerado só cargos ocupados.

2 - Não possui informação de escolaridade no cadastro SIAPE

3 - Inclui a Vice-Presidência.

4 - Inclui administração direta, Comando da Aeronáutica, Exército e Marinha.

5 - Inclui o INCRA.

**Tabela 2.6 - Quantitativo (força de trabalho) dos Servidores Públicos Federais Cíveis do Poder Executivo, por situação de vínculo, segundo os órgãos da administração<sup>1</sup> - SIAPE**

Órgãos da administração	Posição - nov/2003							
	Ativos		Aposentados		Inst. Pensão		Total	
	Qtde	%	Qtde	%	Qtde	%	Qtde	%
Presidência da República <sup>2</sup>	3.709	66,0	894	15,9	1.020	18,1	5.623	100,0
Advocacia Geral da União	3.817	99,0	27	0,7	10	0,3	3.854	100,0
Agricultura, Pecuária e do Abastecimento	10.953	30,8	12.004	33,8	12.578	35,4	35.535	100,0
Assistência Social	234	100,0	0	0,0	0	0,0	234	100,0
Cidades	204	100,0	0	0,0	0	0,0	204	100,0
Ciência e Tecnologia	7.013	68,6	2.729	26,7	480	4,7	10.222	100,0
Comunicações	1.728	4,4	17.581	44,8	19.892	50,7	39.201	100,0
Cultura	2.422	60,2	1.330	33,0	274	6,8	4.026	100,0
Defesa <sup>3</sup>	28.781	30,1	34.921	36,6	31.779	33,3	95.481	100,0
Desenvolvimento Agrário <sup>4</sup>	5.568	50,4	4.306	38,9	1.182	10,7	11.056	100,0
Desen., Ind. e Comércio Exterior	2.364	68,5	865	25,1	223	6,5	3.452	100,0
Educação	164.683	62,3	78.042	29,5	21.463	8,1	264.188	100,0
Esporte	205	92,8	15	6,8	1	0,5	221	100,0
Fazenda	25.540	37,2	23.893	34,8	19.136	27,9	68.569	100,0
Governos dos Ex-Territórios	22.333	61,2	9.227	25,3	4.945	13,5	36.505	100,0
Integração Nacional	2.502	18,1	6.803	49,1	4.538	32,8	13.843	100,0
Justiça	21.309	56,0	11.457	30,1	5.252	13,8	38.018	100,0
Meio Ambiente	7.323	61,6	2.933	24,7	1.641	13,8	11.897	100,0
Minas e Energia	2.070	51,7	1.227	30,6	708	17,7	4.005	100,0
Planejamento, Orçamento e Gestão	14.423	49,9	11.559	40,0	2.939	10,2	28.921	100,0
Previdência e Assistência Social	41.653	43,3	42.973	44,6	11.643	12,1	96.269	100,0
Relações Exteriores	2.921	57,1	1.417	27,7	782	15,3	5.120	100,0
Saúde	76.249	38,8	85.429	43,4	35.050	17,8	196.728	100,0
Trabalho e Emprego	7.298	38,2	7.779	40,7	4.021	21,1	19.098	100,0
Transportes	3.922	4,8	29.598	36,1	48.518	59,1	82.038	100,0
Turismo	288	60,4	170	35,6	19	4,0	477	100,0
<b>Total</b>	<b>459.512</b>	<b>42,8</b>	<b>387.179</b>	<b>36,0</b>	<b>228.094</b>	<b>21,2</b>	<b>1.074.785</b>	<b>100,0</b>

Elaborado: SRH/MP.

Força de trabalho = quantidade de vínculo (-) exercício descentralizado (-) lotação provisória (-) cedido.

1 - Inclui os servidores civis da administração direta, autarquias e fundações do Poder Executivo (inclusive contratos temporários).

2 - Inclui Vice-Presidência.

3 - Inclui administração direta, Comando da Aeronáutica, Exército e Marinha.

4 - Inclui o INCRA.

**Tabela 2.7 - Quantitativo (força de trabalho) dos Servidores Públicos Federais Cíveis Ativos do Poder Executivo, por sexo, segundo os órgãos da administração<sup>1</sup> - SIAPE**

Órgãos da administração	Posição - nov/2003					
	Masculino		Feminino		Total	
	Qtde	%	Qtde	%	Qtde	%
Presidência da República <sup>2</sup>	2.369	63,9	1.340	36,1	3.709	100,0
Advocacia Geral da União	1.956	51,2	1.861	48,8	3.817	100,0
Agricultura, Pecuária e do Abastecimento	8.374	76,5	2.579	23,5	10.953	100,0
Assistência Social	89	38,0	145	62,0	234	100,0
Cidades	100	49,0	104	51,0	204	100,0
Ciência e Tecnologia	4.616	65,8	2.397	34,2	7.013	100,0
Comunicações	975	56,4	753	43,6	1.728	100,0
Cultura	1.273	52,6	1.149	47,4	2.422	100,0
Defesa <sup>3</sup>	17.274	60,0	11.507	40,0	28.781	100,0
Desenvolvimento Agrário <sup>4</sup>	3.643	65,4	1.925	34,6	5.568	100,0
Desen., Ind. e Comércio Exterior	1.423	60,2	941	39,8	2.364	100,0
Educação	85.394	51,9	79.289	48,1	164.683	100,0
Esporte	105	51,2	100	48,8	205	100,0
Fazenda	15.237	59,7	10.303	40,3	25.540	100,0
Governos dos Ex-Territórios	9.297	41,6	13.036	58,4	22.333	100,0
Integração Nacional	1.814	72,5	688	27,5	2.502	100,0
Justiça	17.559	82,4	3.750	17,6	21.309	100,0
Meio Ambiente	5.193	70,9	2.130	29,1	7.323	100,0
Minas e Energia	1.290	62,3	780	37,7	2.070	100,0
Planejamento, Orçamento e Gestão	8.829	61,2	5.594	38,8	14.423	100,0
Previdência e Assistência Social	18.212	43,7	23.441	56,3	41.653	100,0
Relações Exteriores	1.768	60,5	1.153	39,5	2.921	100,0
Saúde	37.264	48,9	38.985	51,1	76.249	100,0
Trabalho e Emprego	3.925	53,8	3.373	46,2	7.298	100,0
Transportes	2.518	64,2	1.404	35,8	3.922	100,0
Turismo	136	47,2	152	52,8	288	100,0
<b>Total</b>	<b>250.633</b>	<b>54,5</b>	<b>208.879</b>	<b>45,5</b>	<b>459.512</b>	<b>100,0</b>

Elaborado: SRH/MP.

Força de trabalho = quantidade de vínculo (-) exercício descentralizado (-) lotação provisória (-) cedido.

1 - Inclui os servidores civis da administração direta, autarquias e fundações do Poder Executivo (inclusive contratos temporários).

2 - Inclui a Vice-Presidência.

3 - Inclui administração direta, Comando da Aeronáutica, Exército e Marinha.

4 - Inclui o INCRA.





**Tabela 2.9 - Quantitativo (força de trabalho) dos Servidores Públicos Federais Civis Ativos do Poder Executivo por nível de escolaridade <sup>1</sup> do cargo - SIAPE**

Nível	1997	%	1998	%	1999	%	2000	%	2001	%	2002	%	2003 <sup>3</sup>	%
Superior	182.303	34,3	177.694	34,6	180.873	36,4	180.098	37,0	178.389	38,9	182.963	40,1	180.011	39,2
Intermediário	302.503	56,9	289.797	56,4	270.534	54,4	260.834	53,6	233.992	51,0	227.747	49,9	227.595	49,5
Auxiliar	29.554	5,6	28.306	5,5	26.981	5,4	26.142	5,4	24.997	5,4	24.553	5,4	23.712	5,2
Sem Informação <sup>2</sup>	17.365	3,3	17.923	3,5	18.733	3,8	19.838	4,1	21.365	4,7	21.478	4,7	28.194	6,1
<b>Total</b>	<b>531.725</b>	<b>100,0</b>	<b>513.720</b>	<b>100,0</b>	<b>497.125</b>	<b>100,0</b>	<b>486.912</b>	<b>100,0</b>	<b>458.743</b>	<b>100,0</b>	<b>456.741</b>	<b>100,0</b>	<b>459.512</b>	<b>100,0</b>

Fonte: SRH/MP.

Força de Trabalho = quantidade de vínculo (-) exercício descentralizado (-) lotação provisória (-) cedido.

1 - Sendo considerados só cargo ocupados e contratos temporários.

Não inclui BACEN e MPU.

2 - Funções - DAS (não tem informações de escolaridade para função) e sem informação no cadastro.

3 - Posição de novembro/2003

De 1997a 2002 foram considerados os quantitativos do mês de Dezembro de cada ano

**Tabela 2.10 - Quantitativo e idade média dos Servidores Públicos Federais Civis Ativos do Poder Executivo, por nível de escolaridade do Servidor - SIAPE**

Nível de Escolaridade	Quantitativo de Servidores	Participação percentual dos servidores civis (%)	Posição - nov/2003
			Idade Média
Analfabeto	343	0,1	53
Alfabetizado sem cursos regulares	7.238	1,6	53
Primeiro grau incompleto	28.942	6,3	50
Primeiro grau	39.436	8,6	47
Segundo grau ou técnico	134.994	29,4	44
Superior	197.068	42,9	47
Aperfeiçoamento / Especialização / Pós-Graduação	12.641	2,8	45
Mestrado	17.466	3,8	47
Doutorado <sup>1</sup>	21.383	4,7	53
Não Classificada <sup>2</sup>	1	0,0	52
<b>Total</b>	<b>459.512</b>	<b>100,0</b>	<b>45</b>

Fonte: SRH/MP.

1 - Inclui Phd, Livre docência e Pós-doutorado.

Informação é solicitada quando o servidor ingressa no serviço público, significa que poderá não estar atualizada em decorrência da reduzida periodicidade da atualização desta informação.

2 - Não consta informação de nível de escolaridade no cadastro do SIAPE

**Tabela 2.11 - Idade Média dos Servidores Públicos Federais Civis do Poder Executivo, por sexo, segundo a situação de vínculo<sup>1</sup> - SIAPE**

Situação de Vínculo	Idade Média dos Servidores Público Civis		Posição - nov/2003
	Masculino	Feminino	Total
Ativos	46	45	45
Aposentados	69	64	67
Inst. de Pensão <sup>2</sup>	62	60	62
<b>Total</b>	<b>58</b>	<b>53</b>	<b>56</b>

Fonte: SRH/MP.

1 - Inclui Servidores Civis da administração direta, fundações e autarquias do Poder Executivo (inclusive contratos temporários).

2- No caso do Inst. de Pensão a idade média se refere idade do servidor quando do falecimento.



**Tabela 2.12 - Idade Média dos Servidores Públicos Federais Cíveis do Poder Executivo, por situação de vínculo, segundo os órgãos da administração<sup>1</sup> - SIAPE**

Posição - nov/2003

Órgãos da administração	Idade Média dos Servidores Públicos Cíveis			Total
	Ativos	Aposentados	Inst. Pensão	
Presidência da República <sup>2</sup>	43	70	66	50
Advocacia Geral da União	47	61	60	50
Agricultura, Pecuária e do Abastecimento	49	70	60	60
Assistência Social	44	0	0	44
Cidades	43	0	0	43
Ciência e Tecnologia	46	61	57	50
Comunicações	40	74	62	66
Cultura	47	63	58	53
Defesa <sup>3</sup>	46	69	61	59
Desenvolvimento Agrário <sup>4</sup>	47	64	62	55
Desen., Ind. e Comércio Exterior	45	60	57	49
Educação	44	64	61	51
Esporte	42	57	58	43
Fazenda	44	69	61	58
Governos dos Ex-Territórios	47	66	60	53
Integração Nacional	48	70	66	65
Justiça	41	61	60	50
Meio Ambiente	43	66	64	52
Minas e Energia	45	67	65	55
Planejamento, Orçamento e Gestão	44	63	59	53
Previdência e Assistência Social	45	64	63	56
Relações Exteriores	48	70	62	56
Saúde	48	66	62	57
Trabalho e Emprego	46	69	64	59
Transportes	48	73	64	66
Turismo	42	61	52	49
<b>Total</b>	<b>45</b>	<b>67</b>	<b>62</b>	<b>56</b>

Elaborado: SRH/MP.

1 - Inclui os servidores civis da administração direta, autarquias e fundações do Poder Executivo (inclusive contratos temporários).

2 - Inclui Vice-Presidência.

3 - Inclui administração direta, Comando da Aeronáutica, Exército e Marinha.

4 - Inclui o INCRA.

**Tabela 2.13 - Idade Média dos Servidores Públicos Federais Cíveis Ativos do Poder Executivo, por sexo, segundo os órgãos da administração<sup>1</sup> - SIAPE**

Órgãos da administração	Idade Média dos Servidores Cíveis Ativos		Posição - nov/2003
	Masculino	Feminino	Total
Presidência da República <sup>2</sup>	43	42	43
Advocacia Geral da União	47	46	47
Agricultura, Pecuária e do Abastecimento	49	46	49
Assistência Social	43	45	44
Cidades	44	43	43
Ciência e Tecnologia	46	44	46
Comunicações	41	39	40
Cultura	47	47	47
Defesa <sup>3</sup>	47	46	46
Desenvolvimento Agrário <sup>4</sup>	48	46	47
Desen., Ind. e Comércio Exterior	45	44	45
Educação	45	43	44
Esporte	44	40	42
Fazenda	44	44	44
Governos dos Ex-Territórios	47	47	47
Integração Nacional	49	46	48
Justiça	41	42	41
Meio Ambiente	43	44	43
Minas e Energia	47	42	45
Planejamento, Orçamento e Gestão	45	43	44
Previdência e Assistência Social	45	44	45
Relações Exteriores	48	47	48
Saúde	48	47	48
Trabalho e Emprego	46	45	46
Transportes	49	45	48
Turismo	43	40	42
<b>Total</b>	<b>46</b>	<b>45</b>	<b>45</b>

Elaborado: SRH/MP.

Força de trabalho = quantidade de vínculo (-) exercício descentralizado (-) lotação provisória (-) cedido.

1 - Inclui os servidores civis da administração direta, autarquias e fundações do Poder Executivo (inclusive contratos temporários).

2 - Inclui a Vice-Presidência.

3 - Inclui administração direta, Comando da Aeronáutica, Exército e Marinha.

4 - Inclui o INCRA.

**Tabela 2.14 - Idade Média dos Servidores Públicos Federais Cíveis do Poder Executivo, por situação de vínculo, segundo as Unidades da Federação<sup>1</sup> - SIAPE**

Posição - nov/2003

Unidades da Federação	Idade Média dos Servidores Públicos Cíveis do Poder Executivo			Total
	Ativos	Aposentados	Inst. Pensão <sup>2</sup>	
Acre	45	68	63	58
Alagoas	45	65	64	55
Amapá	46	65	61	52
Amazonas	45	64	61	52
Bahia	46	67	61	56
Ceará	46	67	65	58
Distrito Federal	44	67	62	57
Espírito Santo	44	65	62	54
Goiás	45	64	61	53
Maranhão	47	65	62	54
Mato Grosso	45	62	61	50
Mato Grosso do Sul	43	63	61	50
Minas Gerais	45	66	62	55
Pará	46	67	62	55
Paraíba	46	65	65	56
Paraná	43	64	62	54
Pernambuco	46	67	63	58
Piauí	46	66	61	56
Rio de Janeiro	47	69	61	59
Rio Grande do Norte	46	65	65	56
Rio Grande do Sul	44	65	59	54
Rondônia	48	61	58	51
Roraima	45	64	56	48
Santa Catarina	44	63	63	53
São Paulo	45	66	62	56
Sergipe	44	66	65	55
Tocantins	44	61	56	46
<b>Total</b>	<b>45</b>	<b>67</b>	<b>62</b>	<b>56</b>

Fonte: SRH/MP.

1 - Inclui Servidores Cíveis da administração direta, fundações e autarquias do Poder Executivo (inclusive contratos temporários).

2 - No caso do Instituidor de Pensão a idade média se refere idade do servidor quando do falecimento.

**Tabela 2.15 - Idade Média dos Servidores Públicos Federais Cíveis Ativos do Poder Executivo, por sexo, segundo as unidades da federação<sup>1</sup> - SIAPE**

Unidades da Federação	Idade Média dos Servidores Públicos Ativos		Posição - nov/2003
	Masculino	Feminino	Total
Acre	45	44	45
Alagoas	46	44	45
Amapá	46	46	46
Amazonas	46	44	45
Bahia	47	45	46
Ceará	46	45	46
Distrito Federal	45	43	44
Espírito Santo	45	44	44
Goiás	46	44	45
Maranhão	47	46	47
Mato Grosso	45	44	45
Mato Grosso do Sul	44	43	43
Minas Gerais	46	44	45
Pará	47	45	46
Paraíba	46	46	46
Paraná	44	42	43
Pernambuco	46	45	46
Piauí	47	45	46
Rio de Janeiro	47	46	47
Rio Grande do Norte	46	45	46
Rio Grande do Sul	45	43	44
Rondônia	47	48	48
Roraima	45	44	45
Santa Catarina	45	43	44
São Paulo	46	44	45
Sergipe	44	43	44
Tocantins	44	42	44
<b>Total</b>	<b>46</b>	<b>45</b>	<b>45</b>

Elaborado: SRH/MP.

1 - Inclui os servidores civis da administração direta, autarquias e fundações do Poder Executivo (inclusive contratos temporários).

**Tabela 2.16 - Quantitativo dos Servidores Públicos Federais Cíveis do Poder Executivo, por situação de vínculo, segundo as Unidades da Federação<sup>1</sup> - SIAPE**

Posição - nov/2003

Unidades da Federação	Ativos		Aposentados		Inst. Pensão		Total	
	Qtde	%	Qtde	%	Qtde	%	Qtde	%
Acre	2.182	33,3	2.719	41,5	1.644	25,1	6.545	100,0
Alagoas	5.934	46,3	4.660	36,4	2.214	17,3	12.808	100,0
Amapá	9.608	66,2	3.247	22,4	1.662	11,4	14.517	100,0
Amazonas	7.989	61,1	3.709	28,4	1.369	10,5	13.067	100,0
Bahia	19.063	42,5	17.602	39,2	8.205	18,3	44.870	100,0
Ceará	14.494	36,3	17.291	43,3	8.141	20,4	39.926	100,0
Distrito Federal	44.691	32,5	42.783	31,1	50.024	36,4	137.498	100,0
Espírito Santo	8.003	51,4	5.606	36,0	1.973	12,7	15.582	100,0
Goiás	9.735	53,1	6.807	37,1	1.792	9,8	18.334	100,0
Maranhão	8.196	51,6	5.613	35,3	2.074	13,1	15.883	100,0
Mato Grosso	6.742	67,1	2.448	24,4	863	8,6	10.053	100,0
Mato Grosso do Sul	6.449	65,6	2.166	22,0	1.223	12,4	9.838	100,0
Minas Gerais	39.518	45,5	31.431	36,2	15.892	18,3	86.841	100,0
Pará	14.477	46,6	10.530	33,9	6.062	19,5	31.069	100,0
Paraná	12.828	47,7	10.001	37,2	4.055	15,1	26.884	100,0
Paraná	14.598	48,3	11.366	37,6	4.232	14,0	30.196	100,0
Pernambuco	19.302	37,1	21.630	41,6	11.070	21,3	52.002	100,0
Piauí	5.744	44,1	4.948	37,9	2.347	18,0	13.039	100,0
Rio de Janeiro	99.888	36,1	105.903	38,3	70.533	25,5	276.324	100,0
Rio Grande do Norte	9.351	44,0	8.600	40,4	3.323	15,6	21.274	100,0
Rio Grande do Sul	25.499	47,6	20.615	38,5	7.492	14,0	53.606	100,0
Rondônia	10.665	70,6	2.872	19,0	1.572	10,4	15.109	100,0
Roraima	10.394	81,3	1.547	12,1	843	6,6	12.784	100,0
Santa Catarina	12.311	51,1	8.120	33,7	3.638	15,1	24.069	100,0
São Paulo	35.843	44,4	30.790	38,1	14.149	17,5	80.782	100,0
Sergipe	4.345	44,2	3.862	39,3	1.631	16,6	9.838	100,0
Tocantins	1.663	81,2	313	15,3	71	3,5	2.047	100,0
<b>Total</b>	<b>459.512</b>	<b>42,8</b>	<b>387.179</b>	<b>36,0</b>	<b>228.094</b>	<b>21,2</b>	<b>1.074.785</b>	<b>100,0</b>

Elaborado: SRH/MP.

1 - Inclui os servidores civis da administração direta, autarquias e fundações do Poder Executivo (inclusive contratos temporários).

**Tabela 2.17 - Quantitativo (força de trabalho) dos Servidores Públicos Federais Cíveis Ativos do Poder Executivo, por sexo, segundo as Unidades da Federação<sup>1</sup> - SIAPE**

Unidades da Federação	Posição - nov/2003					
	Masculino		Feminino		Total	
	Qtde	%	Qtde	%	Qtde	%
Acre	1.464	67,1	718	32,9	2.182	100,0
Alagoas	3.131	52,8	2.803	47,2	5.934	100,0
Amapá	4.279	44,5	5.329	55,5	9.608	100,0
Amazonas	4.454	55,8	3.535	44,2	7.989	100,0
Bahia	10.720	56,2	8.343	43,8	19.063	100,0
Ceará	8.136	56,1	6.358	43,9	14.494	100,0
Distrito Federal	23.768	53,2	20.923	46,8	44.691	100,0
Espírito Santo	4.479	56,0	3.524	44,0	8.003	100,0
Goiás	5.201	53,4	4.534	46,6	9.735	100,0
Maranhão	4.504	55,0	3.692	45,0	8.196	100,0
Mato Grosso	4.141	61,4	2.601	38,6	6.742	100,0
Mato Grosso do Sul	3.660	56,8	2.789	43,2	6.449	100,0
Minas Gerais	22.115	56,0	17.403	44,0	39.518	100,0
Pará	8.613	59,5	5.864	40,5	14.477	100,0
Paraíba	7.103	55,4	5.725	44,6	12.828	100,0
Paraná	7.963	54,5	6.635	45,5	14.598	100,0
Pernambuco	10.362	53,7	8.940	46,3	19.302	100,0
Piauí	3.770	65,6	1.974	34,4	5.744	100,0
Rio de Janeiro	53.210	53,3	46.678	46,7	99.888	100,0
Rio Grande do Norte	5.427	58,0	3.924	42,0	9.351	100,0
Rio Grande do Sul	14.315	56,1	11.184	43,9	25.499	100,0
Rondônia	4.820	45,2	5.845	54,8	10.665	100,0
Roraima	4.814	46,3	5.580	53,7	10.394	100,0
Santa Catarina	7.113	57,8	5.198	42,2	12.311	100,0
São Paulo	19.468	54,3	16.375	45,7	35.843	100,0
Sergipe	2.494	57,4	1.851	42,6	4.345	100,0
Tocantins	1.109	66,7	554	33,3	1.663	100,0
<b>Total</b>	<b>250.633</b>	<b>54,5</b>	<b>208.879</b>	<b>45,5</b>	<b>459.512</b>	<b>100,0</b>

Elaborado: SRH/MP.

Força de trabalho = quantidade de vínculo (-) exercício descentralizado (-) lotação provisória (-) cedido.

1 - Inclui os servidores civis da administração direta, autarquias e fundações do Poder Executivo (inclusive contratos temporários).

**Tabela 2.18 - Relação entre o Quantitativo (força de trabalho) dos Servidores Públicos Federais Cíveis Ativos do Poder Executivo na população do estado, segundo as Unidades da Federação<sup>1</sup> - SIAPE**

Posição - nov/2003

Unidades da Federação	Quantidade <sup>1</sup>	Participação percentual dos Servidores Cíveis	
		Sobre o total de Serv. Públicos	Sobre a população do estado *
Rio de Janeiro	99.888	21,7	0,7
Distrito Federal	44.691	9,7	2,2
Minas Gerais	39.518	8,6	0,2
São Paulo	35.843	7,8	0,1
Rio Grande do Sul	25.499	5,5	0,3
Pernambuco	19.302	4,2	0,2
Bahia	19.063	4,1	0,1
Paraná	14.598	3,2	0,2
Ceará	14.494	3,2	0,2
Pará	14.477	3,2	0,2
Paraíba	12.828	2,8	0,4
Santa Catarina	12.311	2,7	0,2
Rondônia	10.665	2,3	0,8
Roraima	10.394	2,3	3,2
Amapá	9.608	2,1	2,0
Rio Grande do Norte	9.351	2,0	0,3
Goiás	9.735	2,1	0,2
Maranhão	8.196	1,8	0,1
Espírito Santo	8.003	1,7	0,3
Amazonas	7.989	1,7	0,3
Mato Grosso	6.742	1,5	0,3
Mato Grosso do Sul	6.449	1,4	0,3
Alagoas	5.934	1,3	0,2
Piauí	5.744	1,3	0,2
Sergipe	4.345	0,9	0,2
Acre	2.182	0,5	0,4
Tocantins	1.663	0,4	0,1
<b>Total</b>	<b>459.512</b>	<b>100,0</b>	<b>0,3</b>

Elaborado: SRH/MP.

Força de Trabalho = quantidade de vínculo (-) exercício descentralizado (-) lotação provisória (-) cedido.

1 - Inclui os servidores civis da administração direta, autarquias e fundações do Poder Executivo (inclusive contratos temporários).

\* IBGE-censo de 2000.

**Tabela 2.19 - Quantitativo (força de trabalho) dos Servidores Públicos Federais Cíveis Ativos do Poder Executivo, por Governos dos Ex-Territórios, segundo a situação de vínculo<sup>1</sup> - SIAPE**

Situação de Vínculo	1997		1997		1999		2000		2001		2002		2003 <sup>2</sup>	
	Qtde	%	Qtde	%	Qtde	%	Qtde	%	Qtde	%	Qtde	%	Qtde	%
<b>Acre</b>														
Ativos	102	2,8	91	2,5	35	1,0	28	0,8	19	0,5	15	0,4	13	0,4
Aposentados	2.368	65,2	2.404	65,1	2.382	65,0	2.301	63,0	2.246	61,7	2.183	60,2	2.086	58,9
Instituidor de Pensão	1.160	32,0	1.199	32,5	1.247	34,0	1.325	36,3	1.373	37,7	1.427	39,4	1.442	40,7
<b>Total</b>	<b>3.630</b>	<b>100,0</b>	<b>3.694</b>	<b>100,0</b>	<b>3.664</b>	<b>100,0</b>	<b>3.654</b>	<b>100,0</b>	<b>3.638</b>	<b>100,0</b>	<b>3.625</b>	<b>100,0</b>	<b>3.541</b>	<b>100,0</b>
<b>Amapá</b>														
Ativos	8.333	69,6	8.176	68,0	7.895	66,5	7.719	65,3	7.541	64,2	8.335	65,6	7.975	63,2
Aposentados	2.503	20,9	2.664	22,1	2.738	23,1	2.798	23,7	2.807	23,9	2.876	22,6	3.074	24,4
Instituidor de Pensão	1.139	9,5	1.191	9,9	1.240	10,4	1.308	11,1	1.390	11,8	1.491	11,7	1.573	12,5
<b>Total</b>	<b>11.975</b>	<b>100,0</b>	<b>12.031</b>	<b>100,0</b>	<b>11.873</b>	<b>100,0</b>	<b>11.825</b>	<b>100,0</b>	<b>11.738</b>	<b>100,0</b>	<b>12.702</b>	<b>100,0</b>	<b>12.622</b>	<b>100,0</b>
<b>Rondônia</b>														
Ativos	8.352	78,2	8.035	75,3	7.601	72,4	7.340	70,8	7.062	69,0	6.647	65,8	6.128	61,1
Aposentados	1.482	13,9	1.756	16,4	1.957	18,6	2.037	19,7	2.116	20,7	2.335	23,1	2.719	27,1
Instituidor de Pensão	840	7,9	886	8,3	941	9,0	988	9,5	1.051	10,3	1.123	11,1	1.183	11,8
<b>Total</b>	<b>10.674</b>	<b>100,0</b>	<b>10.677</b>	<b>100,0</b>	<b>10.499</b>	<b>100,0</b>	<b>10.365</b>	<b>100,0</b>	<b>10.229</b>	<b>100,0</b>	<b>10.105</b>	<b>100,0</b>	<b>10.030</b>	<b>100,0</b>
<b>Roraima</b>														
Ativos	8.460	86,6	8.271	85,1	7.784	82,4	8.742	83,2	8.576	82,1	8.410	81,1	8.217	79,7
Aposentados	806	8,2	905	9,3	1.095	11,6	1.151	11,0	1.220	11,7	1.264	12,2	1.348	13,1
Instituidor de Pensão	505	5,2	539	5,5	572	6,1	617	5,9	650	6,2	692	6,7	747	7,2
<b>Total</b>	<b>9.771</b>	<b>100,0</b>	<b>9.715</b>	<b>100,0</b>	<b>9.451</b>	<b>100,0</b>	<b>10.510</b>	<b>100,0</b>	<b>10.446</b>	<b>100,0</b>	<b>10.366</b>	<b>100,0</b>	<b>10.312</b>	<b>100,0</b>
<b>Total</b>														
Ativos	25.247	70,0	24.573	68,0	23.315	65,7	23.829	65,5	23.198	64,3	23.407	63,6	22.333	61,2
Aposentados	7.159	19,9	7.729	21,4	8.172	23,0	8.287	22,8	8.389	23,3	8.658	23,5	9.227	25,3
Instituidor de Pensão	3.644	10,1	3.815	10,6	4.000	11,3	4.238	11,7	4.464	12,4	4.733	12,9	4.945	13,5
<b>Total</b>	<b>36.050</b>	<b>100,0</b>	<b>36.117</b>	<b>100,0</b>	<b>35.487</b>	<b>100,0</b>	<b>36.354</b>	<b>100,0</b>	<b>36.051</b>	<b>100,0</b>	<b>36.798</b>	<b>100,0</b>	<b>36.505</b>	<b>100,0</b>

Fonte: SRH/MP.

Força de Trabalho= quantidade de vínculo (-) exercício descentralizado (-) lotação provisória (-) cedido

1 - Inclui Servidores Cíveis da administração direta, fundações e autarquias do Poder Executivo

2 - Posição de novembro/2003

De 1997 a 2002 foram considerados os quantitativos do mês de dezembro de cada ano.

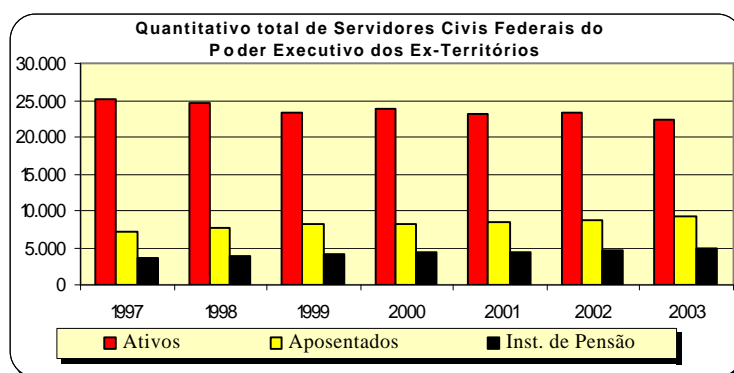



**Tabela 2.20 - Quantitativo (força de trabalho) dos Servidores Públicos Federais Cíveis Ativos do Poder Executivo <sup>1</sup>, por Região - SIAPE**

Posição - nov/2003

Região	Quantitativo de Servidores Cíveis Ativos	Participação percentual dos servidores civis (%)	
		sobre o total de Servidores Públicos	sobre a população <sup>2</sup> da região *
Norte	56.978	12,4	0,4
Nordeste	99.257	21,6	0,8
Sudeste	183.252	39,9	1,4
Sul	52.408	11,4	0,4
Centro-oeste	67.617	14,7	0,5
<b>Total</b>	<b>459.512</b>	<b>100,0</b>	<b>0,3</b>

Fonte: SRH/MP.

Força de Trabalho = quantidade de vínculo (-) exercício descentralizado (-) lotação provisória (-) cedido.

1 - Inclui os servidores civis da administração direta, autarquias e fundações do Poder Executivo (inclusive contratos temporários).

2 - % do total de Servidores Públicos Federais Cíveis Ativos do Poder Executivo sobre a população da Região.

\* IBGE-censo de 2000.

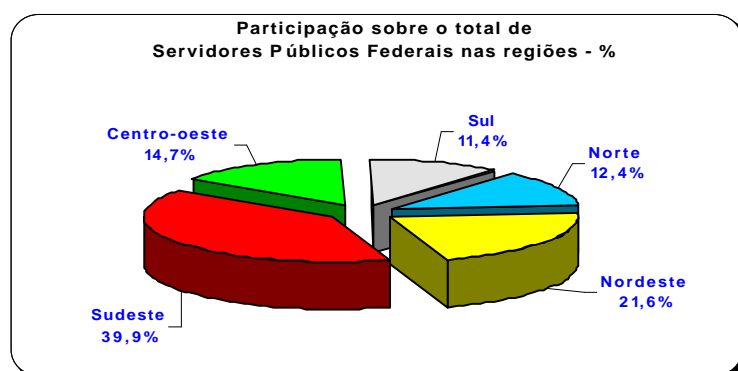

**Tabela 2.21 - Quantitativo e Idade Média dos Servidores Públicos Federais Cíveis do Poder Executivo, por situação de vínculo<sup>1</sup>, segundo a Região - SIAPE**

Posição - nov/2003

Região	Ativos		Aposentados		Inst. de Pensão <sup>2</sup>		Total	
	Quant.	Idade Média	Quant.	Idade Média	Quant.	Idade Média	Quant.	Idade Média
Norte	56.978	46	24.937	65	13.223	61	<b>95.138</b>	<b>53</b>
Nordeste	99.257	46	94.207	67	43.060	63	<b>236.524</b>	<b>57</b>
Sudeste	183.252	46	173.730	68	102.547	62	<b>459.529</b>	<b>57</b>
Sul	52.408	44	40.101	64	15.362	61	<b>107.871</b>	<b>54</b>
Centro-oeste	67.617	44	54.204	66	53.902	62	<b>175.723</b>	<b>56</b>
<b>Total</b>	<b>459.512</b>	<b>45</b>	<b>387.179</b>	<b>67</b>	<b>228.094</b>	<b>62</b>	<b>1.074.785</b>	<b>56</b>

Fonte: SRH/MP.

Força de trabalho = quantidade de vínculo (-) exercício descentralizado (-) lotação provisória (-) cedido.

1 - Inclui os servidores civis da administração direta, autarquias e fundações do Poder Executivo (inclusive contratos temporários).

2 - No caso do Inst. de Pensão a idade média se refere idade do servidor quando do falecimento.

Tabela 2.22 - Quantitativo de Vínculos de Servidores das Carreiras da Administração Pública Federal, por situação de vínculo, segundo o sexo - SIAPE

CARGO / CARREIRA	Quantitativo de Vínculos de Servidores							
	Ativo		Aposentado		Inst. de Pensão		Total Geral	
	Total	Feminino	Total	Feminino	Total	Feminino	Total	Feminino
<b>Gestão</b>	<b>4.478</b>	<b>37,8%</b>	<b>3.129</b>	<b>55,7%</b>	<b>567</b>	<b>21,3%</b>	<b>8.174</b>	<b>43,5%</b>
Analista de Comércio Exterior - NS	213	27,2%	-	-	1	0,0%	214	27,1%
Analista de Planejamento e Orçamento - NS	388	28,1%	199	40,7%	13	38,5%	600	32,5%
Analista de Finanças e Controle - NS	1.239	31,5%	1.197	56,0%	297	20,9%	2.733	41,1%
Especialista em Políticas Públicas e Gestão Governamental - NS	513	28,5%	3	33,3%	2	50,0%	518	28,6%
Técnico de Planejamento P-1501 do Grupo TP-1500 NS	96	39,6%	152	39,5%	14	28,6%	262	38,9%
Técnico de Planejamento e Pesquisa IPEA NS	202	26,7%	267	26,2%	19	10,5%	488	25,8%
Técnico de Planejamento e Orçamento NI	209	55,5%	80	70,0%	7	28,6%	296	58,8%
Técnico de Finanças e Controle NI	1.295	51,3%	964	65,6%	192	20,8%	2.451	54,5%
Cargos de Nível Superior do IPEA - NS	62	29,0%	100	59,0%	5	40,0%	167	47,3%
Cargos de Nível Intermediário do IPEA - NI	261	38,3%	167	67,7%	17	17,6%	445	48,5%
<b>Auditoria</b>	<b>20.697</b>	<b>35,5%</b>	<b>19.310</b>	<b>45,6%</b>	<b>11.597</b>	<b>8,0%</b>	<b>51.604</b>	<b>33,1%</b>
Auditor-Fiscal da Receita Federal - NS	7.405	24,6%	6.241	31,1%	5.900	4,6%	19.546	20,7%
Técnico da Receita Federal	6.315	42,5%	5.204	70,2%	1.864	24,1%	13.383	50,7%
Auditor-Fiscal da Previdência Social - NS	4.111	43,1%	5.442	39,9%	2.979	4,4%	12.532	32,5%
Auditor-Fiscal do Trabalho - NS	2.866	37,1%	2.423	42,9%	854	8,5%	6.143	35,4%
<b>Diplomacia</b>	<b>2.399</b>	<b>40,6%</b>	<b>870</b>	<b>55,5%</b>	<b>398</b>	<b>11,3%</b>	<b>3.667</b>	<b>41,0%</b>
3º Secretário a Ministro 1ª Classe - NS	1.081	18,7%	236	8,9%	243	1,2%	1.560	14,5%
Oficial de Chancelaria - NS	678	60,9%	358	76,0%	74	29,7%	1.110	63,7%
Assistente de Chancelaria - NI	640	56,1%	276	68,8%	81	24,7%	997	57,1%
<b>Jurídica</b>	<b>5.717</b>	<b>42,0%</b>	<b>4.703</b>	<b>39,2%</b>	<b>1.578</b>	<b>7,0%</b>	<b>11.998</b>	<b>36,3%</b>
Procurador Federal <sup>1</sup> - NS	3.409	41,3%	3.455	39,1%	1.200	7,1%	8.064	35,3%
Procurador da Fazenda Nacional - NS	784	39,3%	218	24,8%	89	5,6%	1.091	33,6%
Advogado da União - lotado na AGU - NS	846	40,7%	8	50,0%	1	0,0%	855	40,7%
Advogado/Assist. e Procurador de Autarquias e Fundações - NS	581	52,0%	999	42,6%	271	7,7%	1.851	40,5%
Defensor Público - NS	97	40,2%	23	43,5%	17	0,0%	137	35,8%
<b>Polícia Federal</b>	<b>8.064</b>	<b>13,1%</b>	<b>3.540</b>	<b>10,8%</b>	<b>3.346</b>	<b>1,6%</b>	<b>14.950</b>	<b>10,0%</b>
Delegado -NS	1.053	14,5%	771	13,7%	254	0,4%	2.078	12,5%
Censor <sup>2</sup> - NS	-	-	-	-	7	28,6%	7	28,6%
Perito - NS	367	18,8%	215	35,8%	55	7,3%	637	23,5%
Escrivão - NI	1.305	27,9%	193	31,1%	66	4,5%	1.564	27,3%
Agente	5.164	8,4%	2.233	4,3%	2.898	1,3%	10.295	5,5%
Papiloscopista	175	20,6%	128	34,4%	66	10,6%	369	23,6%
<b>Plano Especial do Departamento de Polícia Federal</b>	<b>1.767</b>	<b>40,9%</b>	<b>1.150</b>	<b>34,3%</b>	-	-	<b>2.917</b>	<b>38,3%</b>
Nível Superior	122	42,6%	105	44,8%	-	-	227	43,6%
Nível Intermediário	1.617	40,9%	1.044	33,2%	-	-	2.661	37,9%
Nível Auxiliar	28	32,1%	1	0,0%	-	-	29	31,0%
<b>Pesquisa em Ciência &amp; Tecnologia</b>	<b>25.034</b>	<b>39,5%</b>	<b>11.979</b>	<b>44,7%</b>	<b>2.951</b>	<b>10,7%</b>	<b>39.964</b>	<b>39,0%</b>
Analista - NS	2.355	50,8%	1.359	51,7%	150	20,0%	3.864	49,9%
Tecnologista - NS	4.977	40,9%	1.816	45,5%	291	15,1%	7.084	41,0%
Pesquisador - NS	2.242	41,3%	683	46,4%	98	21,4%	3.023	41,8%
Assistente - NI	6.498	41,5%	3.686	43,3%	1.551	8,3%	11.735	37,7%
Técnico - NI	8.437	34,5%	4.106	45,0%	696	11,4%	13.239	36,5%
Auxiliar Técnico - NA	60	38,3%	12	16,7%	10	10,0%	82	31,7%
Auxiliar - NA	465	24,5%	317	20,8%	155	7,7%	937	20,5%
<b>Tecnologia Militar</b>	<b>249</b>	<b>14,1%</b>	<b>54</b>	<b>13,0%</b>	<b>19</b>	<b>0,0%</b>	<b>322</b>	<b>13,0%</b>
Engenheiro - NS	249	14,1%	54	13,0%	19	0,0%	322	13,0%
<b>Reforma Agrária</b>	<b>641</b>	<b>25,6%</b>	<b>283</b>	<b>13,8%</b>	<b>57</b>	<b>3,5%</b>	<b>981</b>	<b>20,9%</b>
Engenheiro Agrônomo - NS	453	13,7%	245	7,8%	52	1,9%	750	10,9%
Fiscal de Cadastro e Tributação Rural - NS	110	52,7%	20	60,0%	2	50,0%	132	53,8%
Orientador de Projetos de Assentamento - NS	78	56,4%	18	44,4%	3	0,0%	99	52,5%
<b>Fiscalização</b>	<b>4.667</b>	<b>14,5%</b>	<b>2.727</b>	<b>7,0%</b>	<b>3.908</b>	<b>1,5%</b>	<b>11.302</b>	<b>8,2%</b>
Médico do Trabalho - 40 horas - Mtb <sup>3</sup> - NS	4	0,0%	-	-	1	0,0%	5	0,0%
Supervisor Médico Pericial - NS	168	36,3%	6	33,3%	1	0,0%	175	36,0%
Fiscal Federal Agropecuário <sup>4</sup> - NS	2.592	21,8%	1.335	11,0%	985	1,6%	4.912	14,8%
Agente de Atividades Agropecuárias - NI	327	5,5%	1.258	3,3%	2.816	1,5%	4.401	2,3%
Agente de Insp. Sanit. e Ind. de Produtos de Origem Animal - NI	1.576	2,1%	128	0,8%	105	0,0%	1.809	1,9%
<b>Docente</b>	<b>72.230</b>	<b>44,6%</b>	<b>37.210</b>	<b>49,5%</b>	<b>8.225</b>	<b>13,1%</b>	<b>117.665</b>	<b>43,9%</b>
Professor de 3º grau (Auxiliar a Titular) - NS	41.388	38,2%	26.155	42,2%	5.908	8,1%	73.451	37,2%
Professor de 1º e 2º graus (A a E) - NI	19.214	52,7%	11.055	66,5%	2.317	25,9%	32.586	55,5%
Contratos Temporários: Professor de 3º grau - NS	9.380	54,8%	-	-	-	-	9.380	54,8%
Contratos Temporários: Professor de 1º e 2º graus - NI	2.248	50,9%	-	-	-	-	2.248	50,9%
<b>CVM - Comissão de Valores Mobiliário</b>	<b>232</b>	<b>29,3%</b>	<b>134</b>	<b>53,0%</b>	<b>11</b>	<b>27,3%</b>	<b>377</b>	<b>37,7%</b>
Analista - NS	103	17,5%	50	28,0%	4	25,0%	157	21,0%
Inspetor - NS	63	17,5%	19	21,1%	5	0,0%	87	17,2%
Agente Executivo - NI	66	59,1%	65	81,5%	2	100,0%	133	70,7%

**Tabela 2.22 - Quantitativo de Vínculos de Servidores das Carreiras da Administração Pública Federal, por situação de vínculo, segundo o sexo - SIAPE**

CARGO / CARREIRA	Quantitativo de Vínculos de Servidores							
	Ativo		Aposentado		Inst. de Pensão		Total Geral	
	Total	Feminino	Total	Feminino	Total	Feminino	Total	Feminino
<b>SUSEP - Superintendência de Seguros Privados</b>	<b>250</b>	<b>38,8%</b>	<b>225</b>	<b>57,3%</b>	<b>24</b>	<b>16,7%</b>	<b>499</b>	<b>46,1%</b>
Analista Técnico - NS	168	32,1%	96	47,9%	20	15,0%	284	36,3%
Agente Executivo - NI	82	52,4%	129	64,3%	4	25,0%	215	59,1%
<b>PCC - Plano de Classificação e Cargo</b>	<b>82.462</b>	<b>43,5%</b>	<b>133.322</b>	<b>30,3%</b>	<b>164.805</b>	<b>6,1%</b>	<b>380.589</b>	<b>22,7%</b>
Cargos de Nível Superior - NS	11.583	46,7%	17.379	45,7%	16.417	7,4%	45.379	32,1%
Cargos de Nível Intermediário - NI	62.420	42,9%	101.637	30,6%	126.425	6,6%	290.482	22,8%
Cargos de Nível Auxiliar - NA	8.459	42,9%	14.306	9,5%	21.963	2,4%	44.728	12,3%
<b>Técnico-Administrativos e Técnico-Marítimos das IFES</b>	<b>93.360</b>	<b>52,6%</b>	<b>41.333</b>	<b>54,3%</b>	<b>12.248</b>	<b>16,9%</b>	<b>146.941</b>	<b>50,1%</b>
Cargos de Nível Superior - NS	21.888	63,5%	9.002	66,6%	1.215	24,5%	32.105	62,9%
Cargos de Nível Intermediário - NI	57.378	51,7%	26.968	52,4%	8.374	15,8%	92.720	48,7%
Cargos de Nível Auxiliar - NA	14.094	39,4%	5.363	43,2%	2.659	16,9%	22.116	37,6%
<b>DACTA - Grupo de Defesa Aérea e Controle do Tráfego Aéreo</b>	<b>192</b>	<b>16,7%</b>	<b>55</b>	<b>30,9%</b>	<b>11</b>	<b>9,1%</b>	<b>258</b>	<b>19,4%</b>
Cargos de Nível Superior - NS	19	5,3%	6	0,0%	1	-	26	3,8%
Cargos de Nível Intermediário - NI	173	17,9%	49	34,7%	10	10,0%	232	21,1%
<b>Polícia Civil do Ex-Território<sup>5</sup></b>	<b>912</b>	<b>28,9%</b>	<b>762</b>	<b>3,3%</b>	<b>1.093</b>	<b>1,6%</b>	<b>2.767</b>	<b>11,1%</b>
Cargos de Nível Superior - NS	69	20,3%	39	7,7%	26	7,7%	134	14,2%
Cargos de Nível Intermediário - NI	843	29,7%	723	3,0%	1.067	1,4%	2.633	10,9%
<b>Ministério da Justiça</b>	<b>7.336</b>	<b>6,9%</b>	<b>4.094</b>	<b>0,6%</b>	<b>1.018</b>	<b>1,8%</b>	<b>12.448</b>	<b>4,4%</b>
Policial Rodoviário Federal - NI	7.336	6,9%	4.094	0,6%	1.018	1,8%	12.448	4,4%
<b>Meio Ambiente</b>	<b>5.701</b>	<b>30,9%</b>	<b>114</b>	<b>39,5%</b>	<b>26</b>	<b>7,7%</b>	<b>5.841</b>	<b>30,9%</b>
Analista Ambiental - NS	1.902	29,7%	16	68,8%	5	0,0%	1.923	30,0%
Analista Administrativo - NS	413	49,9%	17	47,1%	-	-	430	49,8%
Gestor Ambiental - NS	8	50,0%	2	-	-	-	10	40,0%
Gestor Administrativo - NS	12	50,0%	2	100,0%	-	-	14	57,1%
Técnico Administrativo - NI	2.334	38,0%	43	51,2%	13	7,7%	2.390	38,0%
Técnico Ambiental - NI	895	5,5%	30	3,3%	8	12,5%	933	5,5%
Auxiliar Administrativo - NA	137	32,1%	4	25,0%	-	-	141	31,9%
<b>Previdenciária</b>	<b>34.557</b>	<b>58,6%</b>	<b>31.450</b>	<b>68,0%</b>	<b>4.767</b>	<b>20,2%</b>	<b>70.774</b>	<b>60,2%</b>
Nível Superior - NS	4.600	39,9%	7.455	61,5%	1.077	13,6%	13.132	50,0%
Nível Intermediário - NI	29.842	61,5%	23.905	70,2%	3.661	22,2%	57.408	62,6%
Nível Auxiliar - NA	115	36,5%	90	44,4%	29	20,7%	234	37,6%
<b>Seguridade Social e do Trabalho</b>	<b>95.648</b>	<b>42,2%</b>	<b>89.746</b>	<b>53,5%</b>	<b>10.035</b>	<b>11,9%</b>	<b>195.429</b>	<b>45,9%</b>
Nível Superior - NS	25.399	39,3%	26.979	43,8%	2.037	7,8%	54.415	40,3%
Nível Intermediário - NI	69.182	43,2%	62.487	57,8%	7.935	13,0%	139.604	48,0%
Nível Auxiliar - NA	1.067	52,9%	280	38,6%	63	6,3%	1.410	47,9%
<b>HFA - Hospital das Forças Armadas</b>	<b>352</b>	<b>69,9%</b>	-	-	-	-	<b>352</b>	<b>69,9%</b>
Nível Superior - NS	108	61,1%	-	-	-	-	108	61,1%
Nível Intermediário - NI	244	73,8%	-	-	-	-	244	73,8%
<b>Looyd</b>	<b>9</b>	<b>0,0%</b>	-	-	-	-	<b>9</b>	<b>0,0%</b>
Nível Superior - NS	6	0,0%	-	-	-	-	6	0,0%
Nível Intermediário - NI	3	0,0%	-	-	-	-	3	0,0%
<b>NES - Natureza Especial</b>	<b>35</b>	<b>8,6%</b>	<b>14</b>	<b>7,1%</b>	<b>25</b>	<b>0,0%</b>	<b>74</b>	<b>5,4%</b>
Sem Cargo <sup>6</sup>	25.111	37,7%	372	41,4%	7	14,3%	25.490	37,7%
Médico Residente	4.956	48,7%	-	-	-	-	4.956	48,7%
Contratado Lei nº 8.745/93 <sup>7</sup>	1.995	48,1%	-	-	-	-	1.995	48,1%
Agregado	-	-	574	27,5%	958	3,7%	1.532	12,6%
Pensionistas de outros Poderes absolvidos pelo Minist. Fazenda	-	-	29	13,8%	420	1,2%	449	2,0%
<b>Total</b>	<b>499.051</b>	<b>43,8%</b>	<b>387.179</b>	<b>44,0%</b>	<b>228.094</b>	<b>7,5%</b>	<b>1.114.324</b>	<b>36,4%</b>

Fonte: SRH/MP

NS - Nível Superior / NI - Nível Intermediário / NA - Nível Auxiliar

Inclui contratos temporários

<sup>1</sup> Os cargos efetivos de Procurador Autárquico, Procurador, Advogado, Assistente Jurídico de autarquias e Fundações Públicas, Procurador e Advogado da Superintendência de Seguros Privados e da Comissão Valores Mobiliários. (observado o art. 40 e 46 da MP 2048-30/2000) são transformados em cargos de Procurador Federal (Medida Provisória 2048-26 de 29.06.2000, MP 2048-27 de 28.07.2000 e MP 2048-30 de 26.10.2000)

<sup>2</sup> Extinção, conforme Lei nº 9.688, de 06/07/98.

<sup>3</sup> Extinção, conforme art. 10 § 2º da Medida Provisória nº 1.915-1, de 29 de julho de 1999.

<sup>4</sup> Os cargos de Farmacêutico - NS 908, Zootecnista - NS 911, Engenheiro Agrônomo - NS 912 e Químico - NS 921 do quadro permanente do Ministério da Agricultura e do Abastecimento foram transformados em cargos de Fiscal de Defesa Agropecuária, conforme Portaria nº 1.766 de 24.11.99. Os atuais cargos efetivos da Carreira de Fiscal de Defesa Agropecuária e de Médico Veterinário - NS 910, cujos ocupantes estejam em efetivo exercício nas atividades de controle, inspeção, fiscalização e defesa agropecuária, do Quadro de Pessoal do Ministério da Agricultura e do Abastecimento, são transformados em cargos de Fiscal Federal Agropecuário, conforme art. 28.1º e §2º da MP 2048-26/2000, MP 2048-27 de 28.07.2000 e MP 2048-30 de 26.10.2000

<sup>5</sup> Polícia Civil do Ex-Território.

<sup>6</sup> Servidores sem vínculo e requisitados de outros órgãos da administração direta, autarquias, fundações, empresas e outras esferas.

<sup>7</sup> Contratado Lei nº 8.745/93, para realização de recenseamento da Fundação Instituto Brasileiro de Geografia e Estatística - IBGE.

**VÍNCULO** - Corresponde a um contrato de trabalho de um servidor com um determinado Órgão, podendo este servidor ter um ou no máximo dois contratos (vínculos com o serviço público) de acordo com CF de 1998, art.37 inciso XVI.

**2.23 - Distribuição % dos Vínculos de Servidores das Carreiras da Administração Pública Federal Ativos por grupos de idades (Faixa Etária)**

Posição - nov/2003

(Continua)

Cargo / Carreira	Grupos de Idade (Faixa Etária)					
	Até 30 anos	De 31 a 40 anos	De 41 a 50 anos	De 51 a 60 anos	Mais de 60 anos	Não Classificados
<b>Gestão</b>	<b>13,2%</b>	<b>34,0%</b>	<b>37,8%</b>	<b>13,7%</b>	<b>1,4%</b>	<b>0,0%</b>
Analista de Comércio Exterior - NS	39,0%	40,4%	17,8%	2,8%	0,0%	0,0%
Analista de Planejamento e Orçamento - NS	13,7%	39,9%	33,2%	11,6%	1,5%	0,0%
Analista de Finanças e Controle - NS	17,0%	40,7%	28,8%	12,3%	1,2%	0,0%
Especialista em Políticas Públicas e Gestão Governamental - NS	22,2%	48,0%	24,0%	5,5%	0,4%	0,0%
Técnico de Planejamento P-1501do Grupo TP-1500 NS	0,0%	0,0%	30,2%	59,4%	10,4%	0,0%
Técnico de Planejamento e Pesquisa IPEA NS	3,0%	28,7%	27,2%	38,1%	3,0%	0,0%
Técnico de Planejamento e Orçamento NI	0,0%	27,3%	58,4%	13,9%	0,5%	0,0%
Técnico de Finanças e Controle NI	9,4%	26,9%	49,1%	13,4%	1,2%	0,0%
Cargos de Nível Superior do IPEA - NS	0,0%	3,2%	67,7%	27,4%	1,6%	0,0%
Cargos de Nível Intermediário do IPEA - NI	0,0%	25,3%	61,7%	11,5%	1,5%	0,0%
<b>Auditoria</b>	<b>5,1%</b>	<b>30,2%</b>	<b>42,9%</b>	<b>19,2%</b>	<b>2,7%</b>	<b>0,0%</b>
Auditor-Fiscal da Receita Federal - NS	3,7%	31,6%	38,6%	22,8%	3,2%	0,0%
Técnico da Receita Federal - NS	7,8%	38,8%	40,8%	11,1%	1,5%	0,0%
Auditor-Fiscal da Previdência Social - NS	6,2%	17,6%	56,1%	18,7%	1,4%	0,0%
Auditor-Fiscal do Trabalho - Legislação do Trabalho - NS	1,1%	25,5%	39,4%	28,2%	5,8%	0,0%
<b>Diplomacia</b>	<b>7,3%</b>	<b>21,3%</b>	<b>33,4%</b>	<b>27,8%</b>	<b>10,2%</b>	<b>0,0%</b>
3º Secretário a Ministro 1ª Classe - NS	10,6%	26,3%	27,9%	24,6%	10,5%	0,0%
Oficial de Chancelaria - NS	3,8%	27,9%	24,8%	31,9%	11,7%	0,0%
Assistente de Chancelaria - NI	5,2%	5,9%	51,9%	29,1%	8,0%	0,0%
<b>Jurídica</b>	<b>24,5%</b>	<b>28,5%</b>	<b>26,3%</b>	<b>16,8%</b>	<b>4,0%</b>	<b>0,0%</b>
Procurador Federal <sup>1</sup> - NS	26,8%	24,7%	26,8%	18,1%	3,6%	0,0%
Procurador da Fazenda Nacional - NS	15,9%	44,6%	25,3%	9,7%	4,5%	0,0%
Advogado da União - AGU - NS	36,3%	45,3%	12,2%	5,2%	1,1%	0,0%
Advogado/Assist. e Procurador de Autarquias e Fundações - NS	0,0%	6,4%	47,2%	36,8%	9,6%	0,0%
Defensor Público - NS	56,7%	18,6%	11,3%	11,3%	2,1%	0,0%
<b>Polícia Federal</b>	<b>16,1%</b>	<b>37,6%</b>	<b>42,6%</b>	<b>3,6%</b>	<b>0,1%</b>	<b>0,0%</b>
Delegado -NS	30,8%	31,1%	28,4%	9,5%	0,3%	0,0%
Perito - NS	22,3%	42,5%	26,4%	8,7%	0,0%	0,0%
Escrivão - NI	19,1%	45,4%	34,6%	1,0%	0,0%	0,0%
Agente - NI	12,2%	36,6%	48,4%	2,6%	0,2%	0,0%
Papiloscopista - NI	5,7%	37,7%	51,4%	5,1%	0,0%	0,0%
<b>Plano Especial do Departamento da Polícia Federal</b>	<b>1,2%</b>	<b>17,2%</b>	<b>52,9%</b>	<b>24,4%</b>	<b>4,2%</b>	<b>0,0%</b>
Nível Superior	0,0%	7,4%	35,2%	49,2%	8,2%	0,0%
Nível Intermediário	1,4%	18,0%	54,4%	22,5%	3,7%	0,0%
Nível Auxiliar	0,0%	14,3%	42,9%	25,0%	17,9%	0,0%
<b>Pesquisa em Ciência &amp; Tecnologia</b>	<b>3,6%</b>	<b>18,5%</b>	<b>52,2%</b>	<b>22,3%</b>	<b>3,3%</b>	<b>0,0%</b>
Analista - NS	7,9%	19,2%	50,4%	20,1%	2,4%	0,0%
Tecnologista - NS	6,1%	19,7%	51,3%	20,7%	2,3%	0,0%
Pesquisador - NS	1,3%	14,7%	46,0%	32,9%	5,1%	0,0%
Assistente - NI	1,0%	20,8%	52,2%	21,7%	4,2%	0,0%
Tecnico - NI	3,5%	16,6%	55,9%	21,4%	2,6%	0,0%
Auxiliar Técnico - NA	1,7%	25,0%	41,7%	21,7%	10,0%	0,0%
Auxiliar - NA	4,9%	23,9%	37,8%	24,9%	8,4%	0,0%
<b>Tecnologia Militar</b>	<b>-</b>	<b>10,4%</b>	<b>65,9%</b>	<b>20,9%</b>	<b>2,8%</b>	<b>0,0%</b>
Engenheiro - NS	-	10,4%	65,9%	20,9%	2,8%	0,0%
<b>Reforma Agrária</b>	<b>0,3%</b>	<b>11,4%</b>	<b>50,1%</b>	<b>35,1%</b>	<b>3,1%</b>	<b>0,0%</b>
Engenheiro Agrônomo - NS	0,4%	11,3%	44,4%	40,4%	3,5%	0,0%
Fiscal de Cadastro e Tributação Rural - NS	0,0%	11,8%	63,6%	22,7%	1,8%	0,0%
Orientador de Projetos de Assentamento - NS	0,0%	11,5%	64,1%	21,8%	2,6%	0,0%
<b>Fiscalização</b>	<b>4,0%</b>	<b>10,2%</b>	<b>42,9%</b>	<b>38,2%</b>	<b>4,8%</b>	<b>0,0%</b>
Médico do trabalho - 40 horas - NS	0,0%	0,0%	50,0%	50,0%	0,0%	0,0%
Supervisor Médico Pericial - NS	0,0%	28,0%	52,4%	18,5%	1,2%	0,0%
Fiscal Federal Agropecuário <sup>2</sup> - NS	7,2%	14,0%	30,8%	42,2%	5,9%	0,0%
Agente de Atividades Agropecuárias - NI	0,0%	9,2%	61,5%	25,7%	3,7%	0,0%
Agente de Insp. Sanitária e Ind. de Produtos de Origem Animal - NI	0,0%	2,3%	57,7%	36,4%	3,6%	0,0%
<b>Docente</b>	<b>7,5%</b>	<b>27,1%</b>	<b>37,8%</b>	<b>23,4%</b>	<b>4,2%</b>	<b>0,0%</b>
Professor de 3º grau (Auxiliar a Titular) - NS	1,2%	23,0%	39,3%	30,5%	6,0%	0,0%
Professor de 1º e 2º graus (A a E) - NI	2,1%	29,1%	48,0%	18,5%	2,3%	0,0%
Contratos temporários: Professor de 3º grau - NS	39,5%	38,7%	14,6%	5,8%	1,3%	0,0%
Contratos temporários: Professor de 1º e 2º graus - NI	38,3%	37,1%	17,0%	7,1%	0,4%	0,0%
<b>CVM - Comissão de Valores Mobiliários</b>	<b>6,9%</b>	<b>29,7%</b>	<b>40,1%</b>	<b>21,6%</b>	<b>1,7%</b>	<b>0,0%</b>
Analista - NS	5,8%	28,2%	37,9%	26,2%	1,9%	0,0%
Inspetor - NS	14,3%	34,9%	27,0%	22,2%	1,6%	0,0%
Cargos de Nível Intermediário - NI	1,5%	27,3%	56,1%	13,6%	1,5%	0,0%

## 2.23 - Distribuição % dos Vínculos de Servidores das Carreiras da Administração Pública Federal Ativos por grupos de idades (Faixa Etária)

Posição - nov/2003

(Conclusão)

Cargo / Carreira	Grupos de Idade (Faixa Etária)					
	Até 30 anos	De 31 a 40 anos	De 41 a 50 anos	De 51 a 60 anos	Mais de 60 anos	Não Classificados
<b>SUSEP - Superintendência de Seguros Privados</b>	<b>8,8%</b>	<b>32,0%</b>	<b>39,2%</b>	<b>18,4%</b>	<b>1,6%</b>	<b>0,0%</b>
Analista Técnico - NS	10,1%	36,9%	32,7%	17,9%	2,4%	0,0%
Agente Executivo - NS	6,1%	22,0%	52,4%	19,5%	0,0%	0,0%
<b>PCC - Plano de Classificação de Cargos</b>	<b>1,2%</b>	<b>17,4%</b>	<b>48,8%</b>	<b>26,2%</b>	<b>6,5%</b>	<b>0,0%</b>
Cargos de Nível Superior - NS	0,1%	9,1%	47,6%	36,4%	6,8%	0,0%
Cargos de Nível Intermediário - NI	1,3%	18,8%	50,1%	24,0%	5,8%	0,0%
Cargos de Nível Auxiliar - NA	1,7%	18,9%	40,5%	28,3%	10,5%	0,0%
<b>Técnico-Administrativos e Técnico-Marítimos das IFES</b>	<b>4,4%</b>	<b>25,4%</b>	<b>46,6%</b>	<b>20,0%</b>	<b>3,6%</b>	<b>0,0%</b>
Cargos de Nível Superior - NS	3,9%	23,0%	51,8%	19,6%	1,8%	0,0%
Cargos de Nível Intermediário - NI	5,2%	26,8%	46,4%	18,3%	3,3%	0,0%
Cargos de Nível Auxiliar - NA	1,8%	23,2%	39,4%	27,7%	7,9%	0,0%
<b>DACTA - Grupo de Defesa Aérea e Controle do Tráfego Aéreo</b>	<b>0,0%</b>	<b>6,8%</b>	<b>69,8%</b>	<b>22,9%</b>	<b>0,5%</b>	<b>0,0%</b>
Cargos de Nível Superior - NS	0,0%	0,0%	52,6%	47,4%	0,0%	0,0%
Cargos de Nível Intermediário - NI	0,0%	7,5%	71,7%	20,2%	0,6%	0,0%
<b>Polícia Civil do Ex-Território<sup>3</sup></b>	<b>0,0%</b>	<b>19,7%</b>	<b>61,8%</b>	<b>17,0%</b>	<b>1,4%</b>	<b>0,0%</b>
Cargos de Nível Superior - NS	0,0%	0,0%	53,6%	46,4%	0,0%	0,0%
Cargos de Nível Intermediário - NI	0,0%	21,4%	62,5%	14,6%	1,5%	0,0%
<b>Ministério da Justiça</b>	<b>16,3%</b>	<b>45,9%</b>	<b>23,9%</b>	<b>13,2%</b>	<b>0,7%</b>	<b>0,0%</b>
Policial Rodoviário Federal - NI	16,3%	45,9%	23,9%	13,2%	0,7%	0,0%
<b>Meio Ambiente</b>	<b>6,3%</b>	<b>17,7%</b>	<b>50,4%</b>	<b>22,4%</b>	<b>3,2%</b>	<b>0,0%</b>
Analista Ambiental - NS	17,0%	20,3%	41,5%	20,0%	1,1%	0,0%
Analista Administrativo - NS	0,0%	13,1%	57,4%	28,3%	1,2%	0,0%
Gestor Ambiental - NS	0,0%	0,0%	50,0%	50,0%	0,0%	0,0%
Gestor Administrativo - NS	0,0%	8,3%	41,7%	50,0%	0,0%	0,0%
Técnico Administrativo - NI	1,3%	18,6%	53,9%	21,8%	4,4%	0,0%
Técnico Ambiental - NI	0,0%	11,2%	59,6%	24,2%	5,0%	0,0%
Auxiliar Administrativo - NI	3,6%	24,1%	34,3%	29,9%	8,0%	0,0%
<b>Previdenciária</b>	<b>7,2%</b>	<b>16,2%</b>	<b>54,1%</b>	<b>20,0%</b>	<b>2,5%</b>	<b>0,0%</b>
Nível Superior - NS	0,0%	4,2%	41,0%	47,9%	6,8%	0,0%
Nível Intermediário - NI	8,3%	18,1%	56,2%	15,6%	1,8%	0,0%
Nível Auxiliar - NA	0,9%	17,4%	40,9%	32,2%	8,7%	0,0%
<b>Seguridade Social e do Trabalho</b>	<b>0,4%</b>	<b>13,2%</b>	<b>48,3%</b>	<b>32,2%</b>	<b>5,9%</b>	<b>0,0%</b>
Nível Superior - NS	0,0%	3,8%	37,2%	51,6%	7,4%	0,0%
Nível Intermediário - NI	0,5%	16,5%	52,4%	25,3%	5,3%	0,0%
Nível Auxiliar - NA	0,3%	29,3%	45,4%	20,3%	4,7%	0,0%
<b>HFA - Hospital das Forças Armadas</b>	<b>58,2%</b>	<b>33,5%</b>	<b>8,0%</b>	<b>0,3%</b>	<b>0,0%</b>	<b>0,0%</b>
Nível Superior - NS	40,7%	47,2%	12,0%	0,0%	0,0%	0,0%
Nível Intermediário - NI	66,0%	27,5%	6,1%	0,4%	0,0%	0,0%
<b>Looyd</b>	<b>0,0%</b>	<b>0,0%</b>	<b>33,3%</b>	<b>55,6%</b>	<b>11,1%</b>	<b>0,0%</b>
Nível Superior - NS	0,0%	0,0%	0,0%	83,3%	16,7%	0,0%
Nível Intermediário - NI	0,0%	0,0%	100,0%	0,0%	0,0%	0,0%
<b>NES - Natureza Especial</b>	<b>0,0%</b>	<b>2,9%</b>	<b>17,1%</b>	<b>37,1%</b>	<b>42,9%</b>	<b>0,0%</b>
Sem Cargo <sup>4</sup>	14,9%	32,9%	33,0%	15,4%	3,8%	0,0%
Médico Residente	86,0%	13,1%	0,8%	0,1%	0,0%	0,0%
Contratado Lei nº 8.745/93 <sup>5</sup>	77,3%	12,8%	7,4%	2,3%	0,3%	0,0%
<b>Total</b>	<b>6,1%</b>	<b>21,7%</b>	<b>44,6%</b>	<b>23,2%</b>	<b>4,4%</b>	<b>0,0%</b>

Fonte: SRH/MP

NS - Nível Superior / NI - Nível Intermediário / NA - Nível Auxiliar

Inclui contratos temporários

1 - Os cargos efetivos de Procurador Autárquico, Procurador, Advogado, Assistente Jurídico de autarquias e Fundações Públicas, Procurador e Advogado da Susep e da CVM. ( observado o art. 40 e 46 da MP 2048-30/2000) são transformados em cargos de Procurador Federal (MP 2048-26 de 29.06.2000, MP 2048-27 de 28.07.2000 e MP 2048-30 de 26.10.2000)

2 - Os cargos de Farmacêutico - NS 908, Zootecnista - NS 911, Engenheiro Agrônomo - NS 912 e Químico - NS 921 do quadro permanente do MAA foram transformados em cargos de Fiscal de Defesa Agropecuária, conforme Portaria nº 1.766 de 24.11.99. Os atuais cargos efetivos da Carreira de Fiscal de Defesa Agropecuária e de Médico Veterinário - NS 910, cujos ocupantes estejam em efetivo exercício nas atividades de controle, inspeção, fiscalização e defesa agropecuária, do Quadro de Pessoal do MAA, são transformados em cargos de Fiscal Federal Agropecuária, conforme art. 28.º1º e 2º da MP 2048-26/2000, MP 2048-27 de 28.07.2000 e de 26.10.2000

3 - Polícia Civil do Ex-Território.

4 - Servidores sem vínculo e requisitados de outros órgãos da administração direta, autarquias, fundações, empresas e outras esferas.

5 - Contratado Lei nº 8.745/93, para realização de recenseamento do IBGE.

**VÍNCULO** - Corresponde a um contrato de trabalho de um servidor com um determinado Órgão, podendo este servidor ter um ou no máximo dois contratos (vínculos com o serviço público) de acordo com CF de 1998, art.37 inciso XVI.

**Tabela 2.24 - Evolução do Quantitativo de Servidores Civis e Aposentados do Poder Executivo - SIAPE**

Ano	Evolução do Quantitativo de Servidores Civis Ativos e Aposentados - SIAPE		Servidores Ativos Civis do Poder Executivo e Empregados das Estatais <sup>2</sup>
	Ativos <sup>1</sup>	Aposentados	
1988	705.548	-	
1989	712.740	-	1.488.608
1990	628.305	-	1.312.682
1991 <sup>3</sup>	598.375	244.875	1.238.817
1992 <sup>4</sup>	620.870	306.036	1.261.037
1993	592.898	313.734	1.236.538
1994	583.020	323.305	1.216.058
1995	567.689	364.892	1.140.711
1996	554.736	377.899	1.068.063
1997 <sup>5</sup>	531.725	372.622	994.805
1998	513.720	395.175	919.732
1999	497.125	394.651	871.918
2000	486.912	390.340	809.585
2001	458.743	385.939	776.736
2002	456.741	382.260	796.067
2003 <sup>6</sup>	459.512	387.179	802.561

Elaborado: SRH/MP.

Fonte: SRH-SEST/MP.

1 - Número de servidores civis ativos do Poder Executivo (administração direta, autarquias e fundações).

- Até 1991, uma parcela significativa destes servidores eram celetistas.

2 - Inclui servidores civis ativos do Poder Executivo e empregados das estatais.

3 - Em 1991 => ocorreu desligamento de servidores - Governo Collor.

4 - Em 1992 => ocorreu a reintegração dos servidores - Governo Collor.

5 - A partir de jun/97 considerado o critério de Força de Trabalho = quantidade de vínculo (-) exercício descentralizado (-) lotação provisória (-) cedido.

Inclui contrato temporário.

6 - Posição de Novembro/2003

De 1988 a 2002 foram considerados os quantitativos do mês de dezembro de cada ano.

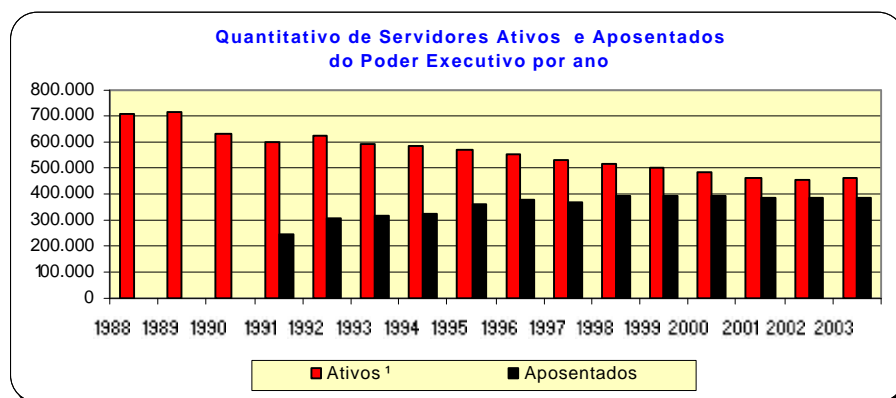

**Tabela 2.25 - Quantitativo (força de trabalho) dos Servidores Públicos Federais Cíveis Ativos do Poder Executivo, por sexo, segundo os grupos de idade (Faixa Etária) - SIAPE**

Posição - nov/2003

Grupos de Idade (Faixa Etária)	Masculino		Feminino		Total	
	Qtde	%	Qtde	%	Qtde	%
Até 20 anos	535	0,2	411	0,2	946	0,2
De 21 a 25 anos	3.625	1,4	3.887	1,9	7.512	1,6
De 26 a 30 anos	11.146	4,4	10.098	4,8	21.244	4,6
De 31 a 35 anos	18.901	7,5	14.934	7,1	33.835	7,4
De 36 a 40 anos	34.585	13,8	31.038	14,9	65.623	14,3
De 41 a 45 anos	49.239	19,6	49.138	23,5	98.377	21,4
De 46 a 50 anos	54.604	21,8	49.867	23,9	104.471	22,7
De 51 a 55 anos	43.670	17,4	28.868	13,8	72.538	15,8
De 56 a 60 anos	21.618	8,6	13.205	6,3	34.823	7,6
De 61 a 65 anos	9.017	3,6	5.533	2,6	14.550	3,2
De 66 a 70 anos	3.386	1,4	1.809	0,9	5.195	1,1
Mais de 70 anos	306	0,1	88	0,0	394	0,1
Não informado <sup>1</sup>	1	0,0	3	0,0	4	0,0
<b>Total</b>	<b>250.633</b>	<b>100,0</b>	<b>208.879</b>	<b>100,0</b>	<b>459.512</b>	<b>100,0</b>

Fonte: SRH/MP.

1 - Não constam informações sobre idade no cadastro SIAPE.

Inclui contrato temporário

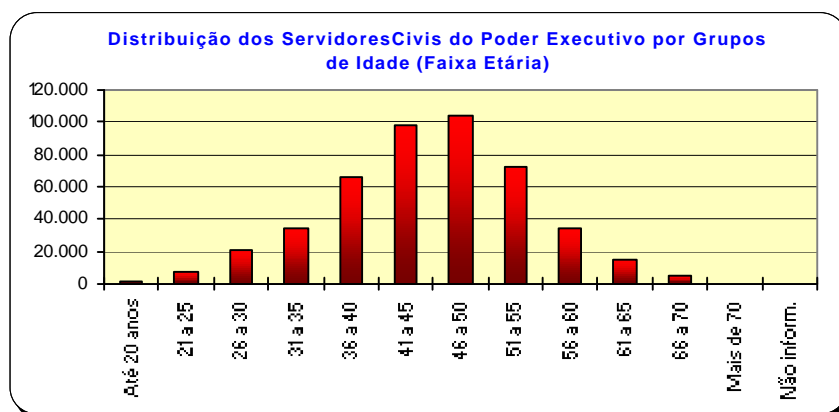

**Tabela 2.26 - Quantitativo dos Servidores Públicos Civis Ativos do Governo do Distrito Federal - SIAPE**

Posição - nov/2003

Órgãos do GDF	Governo do Distrito Federal			Total
	2003			
	Ativo	Aposentado	Instituidor de Pensão	
Polícia Militar	19.245	0	1.185	<b>20.430</b>
Polícia Civil	5.245	1.492	571	<b>7.308</b>
Corpo de Bombeiro	7.271	0	487	<b>7.758</b>
<b>Total</b>	<b>31.761</b>	<b>1.492</b>	<b>2.243</b>	<b>35.496</b>

Elaborado: SRH/MP.

**Tabela 2.27 - Participação Percentual dos Servidores Públicos Civis Ativos do Governo do Distrito Federal - SIAPE**

Posição - nov/2003

Órgãos do GDF	Governo do Distrito Federal			Total
	2003			
	Ativo	Aposentado	Instituidor de Pensão	
Polícia Militar	60,6	0,0	52,8	<b>57,6</b>
Polícia Civil	16,5	100,0	25,5	<b>20,6</b>
Corpo de Bombeiro	22,9	0,0	21,7	<b>21,9</b>
<b>Total</b>	<b>100,0</b>	<b>100,0</b>	<b>100,0</b>	<b>100,0</b>

Elaborado: SRH/MP.



# Seção

# Remuneração

# 3

Este tema traz informações sobre:

- A Despesa Média dos Servidores dos Poderes da União por Poder e Situação de Vínculo (ativo, aposentado e instituidor de pensão);
- Distribuição por Faixas de Remuneração;
- A Estrutura Salarial das Carreiras da Administração Pública Federal (Cargo/Carreira) com os vencimentos iniciais, finais e seus percentuais de amplitude.

As fontes dos dados encontrados nesta seção são da Secretaria de Recursos Humanos do Ministério do Planejamento, Orçamento e Gestão através do Sistema Integrado de Administração de Recursos Humanos - SIAPE e Secretaria do Tesouro Nacional do Ministério da Fazenda com Sistema Integrado de Administração Financeira de Pessoal da União - SIAFI.



Tabela 3.1 - Despesa Média com Servidores Federais da União por Poder, de 1995 a 2002, segundo a situação de vínculo - Média 12 meses

Poderes da União	Situação de vínculo	Despesa Média com Servidores Federais da União (R\$ correntes)									
		1995	1996	1997	1998	1999	2000	2001	2002	2003 <sup>3</sup>	
<b>EXECUTIVO</b>											
-CIVIS <sup>1</sup>	Ativos	1.400	1.473	1.620	1.482	1.820	2.153	2.410	3.700	3.684	
	Aposentados	1.442	1.530	1.611	1.693	1.833	1.914	2.005	2.310	2.465	
	Inst.Pensão	1.515	1.289	1.229	1.301	1.479	1.582	1.572	1.687	2.045	
	<b>Total</b>	<b>1.430</b>	<b>1.463</b>	<b>1.551</b>	<b>1.522</b>	<b>1.763</b>	<b>1.961</b>	<b>2.098</b>	<b>2.784</b>	<b>2.874</b>	
- Banco Central do Brasil <sup>2</sup>	Ativos	4.782	5.000	5.529	5.116	5.657	5.855	6.283	6.830	6.788	
	Aposentados	-	-	8.191	6.261	5.949	6.072	6.908	7.106	7.246	
	Inst.Pensão	-	-	4.313	2.451	2.250	2.419	2.895	3.144	3.526	
	<b>Total</b>	<b>4.782</b>	<b>5.000</b>	<b>6.761</b>	<b>5.406</b>	<b>5.655</b>	<b>5.822</b>	<b>6.286</b>	<b>6.810</b>	<b>6.782</b>	
- Ministério Público da União	Ativos	3.017	3.225	3.572	4.416	3.639	5.177	6.349	9.133	10.440	
	Aposentados	5.046	3.628	3.809	4.162	4.305	5.953	8.485	13.511	16.169	
	Inst.Pensão	3.232	2.221	2.076	2.562	2.600	3.213	4.792	7.485	9.425	
	<b>Total</b>	<b>3.291</b>	<b>3.221</b>	<b>3.504</b>	<b>4.251</b>	<b>3.678</b>	<b>5.164</b>	<b>6.562</b>	<b>9.640</b>	<b>11.132</b>	
- Empresas Públicas	<b>Ativos</b>	<b>2.089</b>	<b>2.640</b>	<b>2.707</b>	<b>2.748</b>	<b>2.942</b>	<b>3.089</b>	<b>3.639</b>	<b>4.037</b>	<b>4.228</b>	
	<b>Ativos</b>	<b>1.419</b>	<b>2.187</b>	<b>2.419</b>	<b>2.702</b>	<b>2.826</b>	<b>2.985</b>	<b>3.605</b>	<b>4.042</b>	<b>6.811</b>	
- Soc.Economista Mista	Ativos	934	941	986	1.422	1.021	1.360	1.493	1.930	2.075	
	Aposentados	1.703	1.737	1.896	2.225	2.438	2.544	3.724	3.846	4.191	
	Inst.Pensão	975	966	1.204	1.375	1.512	1.573	1.982	2.205	2.229	
	<b>Total</b>	<b>1.091</b>	<b>1.113</b>	<b>1.226</b>	<b>1.586</b>	<b>1.447</b>	<b>1.665</b>	<b>2.089</b>	<b>2.411</b>	<b>2.527</b>	
<b>- MILITARES</b>											
LEGISLATIVO	Ativos	3.822	4.481	4.994	5.159	5.241	5.230	6.413	6.810	8.568	
	Aposentados	4.823	5.577	6.231	6.882	5.690	5.342	5.915	8.368	10.168	
	Inst.Pensão	2.221	2.632	3.114	3.126	2.613	2.711	2.966	4.317	5.487	
	<b>Total</b>	<b>3.924</b>	<b>4.528</b>	<b>5.057</b>	<b>5.302</b>	<b>5.038</b>	<b>5.342</b>	<b>5.908</b>	<b>6.882</b>	<b>8.491</b>	
JUDICIÁRIO	Ativos	2.540	2.733	3.393	4.431	4.390	5.108	6.270	6.550	6.803	
	Aposentados	3.875	3.945	4.618	5.222	6.047	6.185	6.660	8.242	9.734	
	Inst.Pensão	2.633	2.258	2.725	3.071	3.245	3.555	3.833	4.895	6.385	
	<b>Total</b>	<b>2.728</b>	<b>2.877</b>	<b>3.534</b>	<b>4.491</b>	<b>4.548</b>	<b>5.193</b>	<b>6.200</b>	<b>6.715</b>	<b>7.179</b>	
<b>Transferências Intergovernamentais</b>		<b>Total</b>	<b>1.303</b>	<b>911</b>	<b>940</b>	<b>1.036</b>	<b>1.059</b>	<b>1.182</b>	<b>1.261</b>	<b>1.451</b>	<b>220</b>

Elaborado: SRH/MP.

Fonte: SRH/MP e STN/MF

1 - Inclui Administração Direta, Autarquias, Fundação, MPU e BACEN (inclusive contratos temporários).

2 - Em 1995 e 1996 o regime era celetista.

3 - Despesa Média dos últimos 12 meses

Despesa média corresponde à despesa total dividida pelo número de servidores.

Tabela 3.2 - Despesa Média\* com Servidores Federais da União, por poder, segundo a situação de vínculo

Poderes da União	Despesa Média com Servidores Federais da União (R\$ correntes)			
	Ativos	Aposentados	Inst. de Pensão	TOTAL
<b>Executivo</b> <sup>1,2</sup>	<b>3.684</b>	<b>2.465</b>	<b>2.045</b>	<b>2.874</b>
- Administração Direta	3.833	2.598	1.844	2.747
- Autarquias	2.884	3.156	3.024	2.964
- Fundações	3.554	2.526	1.673	3.006
<b>Banco Central do Brasil</b>	<b>6.788</b>	<b>7.246</b>	<b>3.526</b>	<b>6.782</b>
<b>Ministério Público da União</b>	<b>10.440</b>	<b>16.169</b>	<b>9.425</b>	<b>11.132</b>
<b>Empresas Públicas</b>	<b>4.228</b>	-	-	<b>4.228</b>
<b>Sociedade Economia Mista</b>	<b>6.811</b>	-	-	<b>6.811</b>
<b>Militares</b>	<b>2.075</b>	<b>4.191</b>	<b>2.229</b>	<b>2.527</b>
<b>Legislativo</b>	<b>8.568</b>	<b>10.168</b>	<b>5.487</b>	<b>8.491</b>
<b>Judiciário</b>	<b>6.803</b>	<b>9.734</b>	<b>6.385</b>	<b>7.179</b>
<b>Transferências Intergovernamentais</b>	-	-	-	<b>220</b>

Elaborado: SRH/MP.

Fonte: SRH/MP, e STN/MF

1- Inclui na Administração direta o MPU

2- Inclui na Autarquias o BACEN (inclusive contratos temporários)

Despesa Média dos últimos 12 meses

\* Corresponde à despesa total dividido pelo número de servidores



Tabela 3.3 - Distribuição de Servidores Federal Civil do Poder Executivo<sup>1</sup>, por situação de vínculo, segundo as faixas de remuneração em % - SIAPE

Posição - nov/2003

Faixas de Remuneração (R\$ correntes)	Distribuição de Servidores Cíveis Ativos e Aposentados (%)					
	Ativos (A)		Aposentados (B)		Total (A) + (B)	
	Mês	Média dos 12 últimos meses	Mês	Média dos 12 últimos meses	Mês	Média dos 12 últimos meses
Até 480,53	1,5	1,1	0,1	0,1	0,9	0,6
De 480,54 a 500	0,1	0,3	0,0	0,0	0,0	0,2
De 501 a 600	0,5	1,0	0,2	2,2	0,3	1,5
De 601 a 700	1,5	2,2	0,5	2,8	1,1	2,4
De 701 a 800	3,1	3,5	8,1	5,9	5,2	4,5
De 801 a 900	3,4	3,2	3,5	3,8	3,4	3,5
De 901 a 1.000	2,7	2,8	4,6	5,4	3,5	4,0
De 1.001 a 1.100	2,9	3,3	5,8	6,3	4,1	4,6
De 1.101 a 1.200	3,4	6,7	7,2	8,1	5,0	7,4
De 1.201 a 1.300	8,8	8,9	8,2	6,5	8,5	7,8
De 1.301 a 1.400	8,9	6,5	5,1	7,9	7,3	7,1
De 1.401 a 1.500	4,3	3,9	8,8	6,3	6,2	4,9
De 1.501 a 2.000	18,8	18,7	15,9	14,3	17,6	16,8
De 2.001 a 2.500	11,3	9,9	7,7	7,1	9,8	8,6
De 2.501 a 3.000	5,2	5,0	3,9	3,9	4,6	4,5
De 3.001 a 3.500	3,2	3,6	3,1	3,0	3,2	3,3
De 3.501 a 4.500	7,6	7,2	4,2	3,9	6,2	5,8
De 4.501 a 5.500	4,4	4,0	2,7	2,6	3,7	3,4
De 5.501 a 6.500	2,9	2,9	2,9	2,7	2,9	2,8
De 6.501 a 7.500	1,3	1,6	1,2	1,3	1,3	1,4
De 7.501 a 8.500	1,9	1,9	1,3	1,2	1,6	1,6
Acima de 8.500	2,3	2,0	4,9	4,6	3,4	3,1
<b>Total</b>	<b>100,0</b>	<b>100,0</b>	<b>100,0</b>	<b>100,0</b>	<b>100,0</b>	<b>100,0</b>

Fonte: SRH/MP.

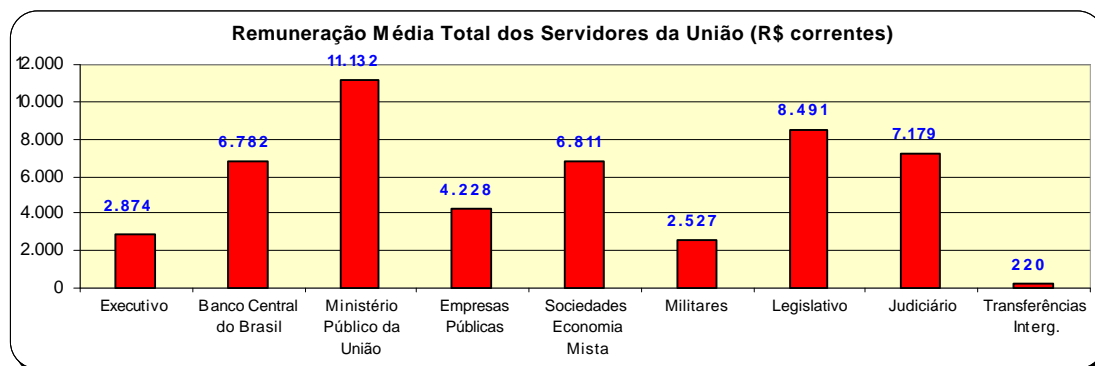
1 - Inclui administração direta, fundações e autarquias do Poder Executivo.

Não inclui: MPU, BACEN, Empresas Públicas, Sociedades de Economia Mista, que recebem recurso do tesouro.

**Tabela 3.4 - Estrutura Salarial das Carreiras da Administração Pública Federal - SIAPE**

Posição - nov/2003

(Continua)

Cargo / Carreira	Vencimentos (R\$ correntes)		
	Inicial	Final ( * )	% de Amplitude <sup>1</sup>
<b>Gestão</b>			
- Analista Planej.Orçamento / Finanças e Controle / Gestor - NS	3.659,54	7.100,63	94
- Analista de Comércio Exterior - NS	3.659,54	7.100,63	94
- Técnico de Planejamento P-1501 DO Grupo TP-1500 - NS	3.659,54	7.100,63	94
- Técnico de Planejamento e Pesquisa do IPEA - NS	3.659,54	7.100,63	94
- Demais Cargos de Nível Superior do IPEA	3.659,54	7.100,63	94
- Demais Cargos de Nível Intermediário do IPEA	1.536,95	2.361,41	54
- Técnico Planejamento, Orçamento / Finanças e Controle	1.536,95	2.361,41	54
<b>Auditoria</b>			
- Auditor-Fiscal da Receita Federal - NS	5.310,75	7.707,91	45
- Técnico da Receita Federal	2.537,56	3.668,70	45
- Auditor-Fiscal da Previdência Social - NS	5.310,75	7.707,91	45
- Auditor-Fiscal do Trabalho - NS	5.310,75	7.707,91	45
<b>Diplomacia</b>			
- 3º Secretário a Ministro 1ª Classe - NS	4.941,05	7.100,63	44
- Oficial de Chancelaria - NS	2.766,92	3.821,56	38
- Assistente de Chancelaria - NI	598,03	1.409,47	136
<b>Jurídica</b>			
- Procurador Federal <sup>2</sup> - NS	4.973,01	7.461,20	50
- Procurador da Fazenda Nacional <sup>3</sup> - NS	4.973,01	7.461,20	50
- Advogado da União - AGU - NS	4.973,01	7.461,20	50
- Procuradores da Procuradoria Especial da Marinha - NS	4.241,27	7.461,20	76
- Defensor Público da União - NS	4.973,01	7.461,20	50
<b>Advocacia-Geral da União-AGU</b>			
- Quadro de Pessoal da AGU - NS	1.907,75	2.692,04	41
- Quadro de Pessoal da AGU - NI	1.298,87	1.681,41	29
- Quadro de Pessoal da AGU - NA	1.021,87	1.021,87	0
<b>Polícia Federal <sup>4</sup></b>			
- Delegado, Perito - NS	7.965,97	9.434,44	18
- Censor - NS <sup>5</sup>	7.965,97	9.434,44	18
- Escrivão , Agente, Papiloscopista	4.199,97	6.131,01	46
- Plano Especial de Cargos do Departamento de Polícia Federal - NS	1.254,75	2.039,04	63
- Plano Especial de Cargos do Departamento de Polícia Federal - NI	832,87	1.215,41	46
- Plano Especial de Cargos do Departamento de Polícia Federal - NA	752,87	752,87	0
<b>Pesquisa em Ciência &amp; Tecnologia - C&amp;T</b>			
- Analista - NS	1.815,56	5.177,20	185
- Tecnologista - NS	1.815,56	5.177,20	185
- Pesquisador - NS	2.609,19	5.177,20	98
- Assistente - NI	883,36	1.723,41	95
- Técnico - NI	815,33	1.723,41	111
- Auxiliar - NA	490,79	741,75	51
- Auxiliar Técnico - NA	490,79	741,75	51
<b>Tecnologia Militar</b>			
- Analista - NS	1.902,23	3.447,44	81
- Engenheiro - NS	1.902,23	3.447,44	81
<b>Grupo de Informações</b>			
- Nível Superior - NS	3.036,37	4.089,99	35
- Nível Intermediário - NI	1.527,64	1.898,02	24
<b>Reforma Agrária</b>			
- Engenheiro Agrônomo da Carreira de Perito Fed. Agrário - NS	3.278,10	4.090,59	25
- Fiscal de Cadastro e Tributação Rural - NS	2.644,81	3.405,00	29
- Orientador de Projetos de Assentamentos - NS	2.644,81	3.405,00	29
<b>Fiscalização</b>			
- Médico do Trabalho - 40 horas -Mtb <sup>6</sup> - NS	5.111,07	5.714,37	12
- Fiscal Federal Agropecuário <sup>7</sup> - NS	2.723,81	5.392,03	98
- Supervisor Médico Pericial - NS	2.957,11	3.717,30	26
<b>Docente</b>			
- Professor Superior (Auxiliar a Titular) - 40 horas - NS	1.036,32	3.549,27	242
- Professor de 1º e 2º graus (A a Titular) - 40 horas - NI	952,67	3.234,79	240

Tabela 3.4 - Estrutura Salarial das Carreiras da Administração Pública Federal - SIAPE

Cargo / Carreira	Vencimentos (R\$ correntes)		
	Inicial	Final (*)	% de Amplitude <sup>1</sup>
<b>Posição - nov/2003</b>			
(Conclusão)			
<b>CVM - Comissão de Valores Mobiliários</b>			
- Inspetor e Analista - NS	3.659,54	7.100,63	94
- Agente Executivo - NI	3.238,11	3.365,39	4
<b>SUSEP - Superintendência de Seguros Privados</b>			
- Analista Técnico - NS	3.659,54	7.100,63	94
- Cargos de Nível Intermediário - NI	3.238,11	3.365,39	4
<b>Saúde - Opção art. 1º § 3º Lei 10.483 de 03.07.2002</b>			
- Médico - 40 horas - NS	2.572,41	4.203,70	63
- Médico de Saúde Pública - 40 horas - NS	2.572,41	4.203,70	63
- Sanitarista - NS	1.505,69	2.572,31	71
<b>Seguridade Social e do Trabalho<sup>o</sup></b>			
- Cargos de Nível Superior - NS	1.286,21	2.101,85	63
- Cargos de Nível Intermediário - NI	867,87	1.290,68	49
- Cargos de Nível Auxiliar - NA	784,87	784,87	0
<b>Técnico-Administrativos e Técnico-Marítimos das Intuições Federais de Ensino - IFES<sup>9</sup></b>			
- Nível Superior - NS	877,61	1.812,61	107
- Nível Médio - NI	588,23	1.113,54	89
- Nível Auxiliar - NA	557,24	652,56	17
<b>PCC - Plano de Classificação e Cargos</b>			
- Cargos de Nível Superior - NS	1.254,75	2.039,04	63
- Cargos de Nível Intermediário - NI	832,87	1.215,41	46
- Cargos de Nível Auxiliar - NA	752,87	752,87	0
<b>Ministério da Agricultura, Pecuária e Abastecimento</b>			
- Agente de Inspeção Sanitária e Industrial de Produtos - NI	1.390,87	1.773,41	28
- Agente de Atividades Agropecuárias - NI	1.390,87	1.773,41	28
<b>DACTA - Grupo de Defesa Aérea e Controle do Tráfego Aéreo</b>			
- Cargos de Nível Superior - NS	3.036,77	3.796,96	25
- Cargos de Nível Intermediário - NI	1.864,40	2.216,02	19
<b>Ministério da Justiça</b>			
- Policial Rodoviário Federal - NI	3.735,89	5.816,04	56
<b>Banco Central do Brasil</b>			
- Analista - NS	3.837,76	8.016,49	109
- Procurador - NS	4.021,20	8.016,49	99
- Técnico - NI	1.268,27	2.617,36	106
<b>Meio-Ambiente</b>			
- Analista Ambiental - NS / Analista Administrativo - NS	2.633,73	5.210,87	98
- Gestor Administrativo - NS / Gestor Ambiental - NS	2.633,73	5.210,87	98
- Técnico Administrativo - NI / Técnico Ambiental - NI	1.170,87	2.281,87	95
- Auxiliar Administrativo - NA	862,82	1.304,60	51
<b>Previdenciária</b>			
- Cargos de Nível Superior e Analista Previdenciário - NS	1.286,21	2.101,85	63
- Cargos de Nível Intermediário e Técnico Previdenciário - NI	867,87	1.290,68	49
- Cargos de Nível Auxiliar - NA	784,87	784,87	0

Fonte: SRH/MP.

NS - Nível Superior / NI - Nível Intermediário / NA - Nível Auxiliar - (\*) Limitado ao teto do Ministro de Estado (art.42 Lei nº 8.112/90).

1 - A amplitude corresponde à diferença percentual entre a menor e a maior remuneração de uma carreira

2 - Os cargos efetivos de Procurador Autárquico, Procurador, Advogado, Assistente Jurídico de autarquias e Fundações Públicas, Procurador e Advogado da SUSEP e da CVM. (observado o art. 40 da MP 2048-26/2000) são transformados em cargos de Procurador Federal ( MP 2048-26 de 29.06.2000 , MP 2048-27 de 28.07.2000, MP 2048-28 de 28.08.2000 e MP 2048-29 de 27.09.2000)

3 - Alteração Inicial/Final conforme MP 2048-26 de 29.06.2000, MP 2048-27 de 28.07.2000, MP 2048-28 de 28.08.2000 e MP 2048-29 de 27.09.2000)

4 - Alteração Inicial/Final conforme MP 2.009, de 24 de dezembro de 1999.

5 - Extinção, conforme Lei 9.688, de 06/07/98.

6 - Extinção, conforme art. 10 § 2º da MP 1.915-1, de 29 de julho de 1999.

7 - Os cargos de Farmacêutico - NS 908, Zootecnista - NS 911, Engenheiro Agrônomo - NS 912 e Químico - NS 921 do quadro permanente do MAA foram transformados em cargos de Fiscal de Defesa Agropecuária, conforme Portaria 1.766 de 24.11.99. Os atuais cargos efetivos da Carreira de Fiscal de Defesa Agropecuária e de Médico Veterinário - NS 910, cujos ocupantes estejam em efetivo exercício nas atividades de controle, inspeção, Fiscalização e Defesa Agropecuária, do Quadro de Pessoal do MAA, são transformados em cargos de Fiscal Federal Agropecuário, conforme art. 28, §1º e §2º da MP 2048-26/2000 e MP 2048-27 de 28.07.2000, MP 2048-28 de 28.08.2000 e MP 2048-29 de 27.09.2000).

8 Servidores ocupantes dos cargos a que se refere o art. 1 da Lei 10.483 de 03.07.2002

9 - Os cargos efetivos das instituições federais de ensino, vinculadas ao MEC, de que trata a Lei 7.596/87 são reestruturados a partir de junho/2001 na forma do art. 55 da MP 2150-39 de 31.05.2001.

Inicial - É o vencimento básico corresponde classe e padrão inicial de cada cargo público.

Final - É o limite máximo do maior vencimento fixado na Lei 8.852, de 04/02/94 no art. 2º e 3º, da E.C 19 de 1998, CF, art.37, inciso XI.

**Tabela 3.5 - Estrutura Salarial das Carreiras do Governo do Distrito Federal - SIAPE**

Cargo / Carreira	Vencimentos (R\$ correntes)		
	Inicial	Final	% de Amplitude <sup>1</sup>
<b>Corpo de Bombeiros e Polícia Militar do Distrito Federal (Oficiais)</b>			
- Superiores	6.070,40	7.416,12	22
- Intermediários	4.998,42	4.998,42	0
- Subalternos	3.872,17	4.158,88	7
<b>Corpo de Bombeiros e Polícia Militar do Distrito Federal (Praqas)</b>			
- Especiais	1.004,83	3.385,31	237
- Graduados	1.639,05	3.291,90	101
- Demais Praças	1.004,83	1.485,05	48
<b>Polícia Civil do Distrito Federal</b>			
- Delegado - NS	7.210,89	8.539,11	18
- Perito Criminal e Perito Médico-Legista - NS	7.210,89	8.539,11	18
- Agente, Escrivão, Papiloscopista, e Agente Penitenciário - NI	3.795,48	5.537,85	46

Fonte: SRH/MP.

NS - Nível Superior / NI - Nível Intemediário

<sup>1</sup> - A amplitude corresponde à diferença percentual entre a menor e a maior remuneração de uma carreira



# Seção 4

## Concursos

As informações apresentadas nesta seção dizem respeito ao Ingresso no Serviço Público Federal (através de concurso Público) por:

- Carreira/Cargos;
- Nível de escolaridade do cargo;
- Idade média;
- Contratação Temporária.

A fonte dos dados encontrado nesta seção são da Secretaria de Recursos Humanos do Ministério do Planejamento, Orçamento e Gestão através do Sistema Integrado de Administração de Recursos Humanos - SIAPE.



Tabela 4.1 - Ingressos no Serviço Público Federal - por concurso público - SIAPE

(Continua)

Cargo / Carreira	1995	1996	1997	1998	1999	2000	2001	2002	2003 <sup>1</sup>	Total
<b>Gestão</b>	<b>163</b>	<b>370</b>	<b>334</b>	<b>565</b>	<b>308</b>	-	<b>75</b>	<b>2</b>	<b>42</b>	<b>1.859</b>
- Analista de Comércio Exterior - NS	-	-	-	-	87	-	75	-	42	204
- Analista de Planejamento Orçamento - NS	-	39	28	92	94	-	-	-	-	253
- Analista de Finanças e Controle - NS	45	83	92	176	-	-	-	1	-	397
- Especialista Políticas Pub Gestão Governamental - NS	-	52	84	106	127	-	-	1	-	370
- Técnico de Planejamento e Pesquisa - IPEA - NS	-	33	25	36	-	-	-	-	-	94
- Técnico de Finanças e Controle - NI	114	163	104	155	-	-	-	-	-	536
- Cargos de Nível Superior do IPEA	-	-	1	-	-	-	-	-	-	1
- Cargos de Nível Intermediário do IPEA	4	-	-	-	-	-	-	-	-	4
<b>Auditoria</b>	<b>2.507</b>	<b>624</b>	<b>1.569</b>	<b>1.100</b>	<b>681</b>	<b>3</b>	<b>122</b>	<b>9</b>	<b>30</b>	<b>6.645</b>
- Auditor-Fiscal da Receita Federal - NS	271	1	1.174	133	577	2	-	5	11	2.174
- Técnico da Receita Federal - NS	1.304	135	200	503	-	1	-	4	17	2.164
- Auditor-Fiscal da Previdência Social - NS	400	5	179	421	-	-	122	-	2	1.129
- Auditor-Fiscal do Trabalho - Segurança no Trabalho - NS	-	-	-	40	19	-	-	-	-	59
- Auditor-Fiscal do Trabalho - Legislação do Trabalho - NS	532	483	16	3	85	-	-	-	-	1.119
<b>Diplomacia</b>	<b>18</b>	<b>84</b>	<b>33</b>	<b>159</b>	<b>22</b>	<b>25</b>	<b>31</b>	-	<b>3</b>	<b>375</b>
- 3º Secretário a Ministro 1ª Classe - NS	12	43	33	28	20	25	31	-	3	195
- Oficial de Chancelaria - NS	5	41	-	131	2	-	-	-	-	179
- Assistente de Chancelaria - NI	1	-	-	-	-	-	-	-	-	1
<b>Jurídica</b>	<b>137</b>	<b>148</b>	<b>363</b>	<b>297</b>	<b>22</b>	<b>628</b>	<b>220</b>	<b>8</b>	<b>355</b>	<b>2.178</b>
- Procurador Autárquico do INSS - NS	2	3	180	121	1	201	-	-	-	508
- Procurador Federal - NS	-	-	-	-	-	-	1	8	196	205
- Procurador da Fazenda Nacional - NS	7	-	-	73	-	-	-	-	3	83
- Advogado/Assistente Jurídico AGU - NS	0	33	1	-	-	421	219	-	156	830
- Advogado/Procurador de Autarquias e Fundações - NS	128	112	182	103	21	6	-	-	-	552
<b>Polícia Federal</b>	<b>131</b>	<b>512</b>	<b>1.013</b>	<b>111</b>	<b>676</b>	<b>116</b>	<b>21</b>	<b>4</b>	<b>558</b>	<b>3.142</b>
- Delegado - NS	46	132	17	14	170	25	4	-	103	511
- Perito - NS	21	76	12	5	29	-	-	-	42	185
- Papiloscopista - NI	-	-	-	-	28	-	-	1	2	31
- Escrivão - NI	64	40	399	29	3	66	2	-	148	751
- Agente - NI	0	264	585	63	446	25	15	3	263	1.664
<b>Pesquisa em Ciência &amp; Tecnologia</b>	<b>597</b>	<b>666</b>	<b>266</b>	<b>327</b>	<b>66</b>	<b>49</b>	<b>7</b>	<b>1</b>	<b>79</b>	<b>2.058</b>
- Analista - NS	29	85	48	71	9	8	-	1	55	306
- Tecnologista - NS	88	140	106	90	11	1	-	-	18	454
- Pesquisador - NS	61	60	57	60	1	39	7	-	-	285
- Assistente - NI	168	161	21	43	12	-	-	-	-	405
- Técnico - NI	134	218	34	62	33	1	-	-	6	488
- Auxiliar Técnico - NA	5	2	-	-	-	-	-	-	-	7
- Auxiliar - NA	112	-	-	1	-	-	-	-	-	113
<b>Reforma Agrária</b>	-	-	<b>71</b>	-	<b>1</b>	-	-	-	-	<b>72</b>
- Engenheiro Agrônomo - NS	-	-	71	-	-	-	-	-	-	71
- Orientador de Projetos de Assentamentos - NS	-	-	-	-	1	-	-	-	-	1

**Tabela 4.1 - Ingressos no Serviço Público Federal - por concurso público - SIAPE**

Cargo / Carreira	(Conclusão)									
	1995	1996	1997	1998	1999	2000	2001	2002	2003 <sup>1</sup>	Total
<b>Fiscalização</b>	-	1	1	217	16	-	-	-	1	236
- Médico do Trabalho - 40 horas Mtb - NS	-	-	-	47	15	-	-	-	-	62
- Supervisor Médico Pericial - NS	-	-	-	170	1	-	-	-	-	171
- Engenheiro Agrônomo - MAARA - NS	-	1	1	-	-	-	-	-	-	2
- Fiscal Federal Agropecuário	-	-	-	-	-	-	-	-	1	1
<b>Docente</b>	<b>2.604</b>	<b>3.131</b>	<b>3.387</b>	<b>3.124</b>	<b>620</b>	<b>601</b>	<b>122</b>	<b>6</b>	<b>399</b>	<b>13.994</b>
- Professor Superior - NS	1.509	1.950	2.411	2.140	537	522	119	6	232	9.426
- Professor de 1º e 2º graus - NI	1.095	1.181	976	984	83	79	3	-	167	4.568
<b>CVM - Comissão de Valores Mobiliários</b>	<b>27</b>	<b>18</b>	<b>26</b>	<b>23</b>	-	-	<b>29</b>	-	-	<b>123</b>
- Advogado - NS	1	-	6	6	-	-	-	-	-	13
- Analista - NS	7	10	8	12	-	-	13	-	-	50
- Inspetor - NS	3	8	12	5	-	-	16	-	-	44
- Cargos de Nível Intermediário - NI	16	-	-	-	-	-	-	-	-	16
<b>SUSEP - Superintendência de Seguros Privados</b>	-	<b>43</b>	<b>1</b>	-	<b>15</b>	-	<b>11</b>	-	-	<b>70</b>
- Analista Técnico - NS	-	34	-	-	12	-	11	-	-	57
- Procurador Autárquico - NS	-	9	-	-	3	-	-	-	-	12
- Cargos de Nível Intermediário - NI	-	-	1	-	-	-	-	-	-	1
<b>PCC - Plano de Classificação de Cargos</b>	<b>13.258</b>	<b>3.388</b>	<b>1.989</b>	<b>1.892</b>	<b>117</b>	<b>67</b>	<b>2</b>	-	-	<b>20.713</b>
- Cargos de Nível Superior - NS	3.447	1.695	854	794	32	18	-	-	-	6.840
- Cargos de Nível Intermediário - NI	8.059	1.328	1.041	1.024	83	49	2	-	-	11.586
- Cargos de Nível Auxiliar - NA	1.752	365	94	74	2	-	-	-	-	2.287
<b>Técnico-Administrativos e Técnico-Marítimos das IFES</b>	-	-	-	-	-	-	-	-	<b>2.222</b>	<b>2.222</b>
- Cargos de Nível Superior - NS	-	-	-	-	-	-	-	-	525	525
- Cargos de Nível Intermediário - NI	-	-	-	-	-	-	-	-	1.697	1.697
- Cargos de Nível Auxiliar - NA	-	-	-	-	-	-	-	-	-	0
<b>Ministério da Justiça</b>	-	-	-	-	-	-	-	-	-	-
- Policial Rodoviário Federal - NI	233	942	2	-	383	35	20	-	29	1.644
<b>Ministério do Meio Ambiente</b>	-	-	-	-	-	-	-	-	-	-
- Analista Ambiental - NS	-	-	-	-	-	-	-	-	271	271
<b>Ministério da Previdência</b>	-	-	-	-	-	-	-	-	<b>1.317</b>	<b>1.317</b>
- Analista Previdência - NS	-	-	-	-	-	-	-	-	604	604
- Técnico Previdenciário - NI	-	-	-	-	-	-	-	-	713	713
<b>Total<sup>2</sup></b>	<b>19.675</b>	<b>9.927</b>	<b>9.055</b>	<b>7.815</b>	<b>2.927</b>	<b>1.524</b>	<b>660</b>	<b>30</b>	<b>5.306</b>	<b>56.919</b>
<b>Governo do Distrito Federal</b>	-	-	-	-	-	-	-	-	-	-
- Policial Militar	-	-	-	-	-	-	-	-	-	0
- Policial Civil	-	-	-	-	-	-	-	-	3	3
- Corpo de Bombeiros	-	-	-	-	-	-	-	-	-	0

Fonte: SRH/MP

NS - Nível Superior / NI - Nível Intemediário / NA - Nível Auxiliar (Nível de escolaridade do Cargo).

(1) - Posição: novembro/2003. (acumulado no ano)

(2) - Total sem Governo do Distrito Federal.

**Obs.: Em 2000, 2001 e 2002 estão sendo consideradas as informações que constam no cadastro SIAPE, entretanto, poderá haver a não consistência das informações de ingresso no Serviço Público Federal por concurso (Quantitativos - Cargos/Carreiras), devido a não obrigatoriedade no preenchimento, pelo órgão de origem, do campo ingresso no serviço público.**

**Tabela 4.2 - Ingressos no Serviço Público Federal no Plano de Classificação de Cargos - PCC, por concurso público - SIAPE**

Cargo	1995	1996	1997	1998	1999	2000	2001	2002	2003 <sup>1</sup>	Total
<b>- Nível Superior (NS)</b>	<b>3.447</b>	<b>1.695</b>	<b>854</b>	<b>794</b>	<b>32</b>	<b>18</b>	<b>0</b>	<b>0</b>	<b>0</b>	<b>6.840</b>
- Administrador	241	58	20	15	-	-	-	-	-	334
- Assistente Social	72	36	44	42	1	-	-	-	-	195
- Bibliotecário / Bibliotecário-documentalista	65	123	48	33	1	2	-	-	-	272
- Cirurgião-Dentista / Odontólogo	57	7	12	10	-	-	-	-	-	86
- Contador	45	32	44	17	2	1	-	-	-	141
- Enfermeiro	911	257	190	154	19	6	-	-	-	1.537
- Engenheiro	156	56	94	55	-	-	-	-	-	361
- Farmacêutico / Farmacêutico-bioquímico	133	87	13	40	2	-	-	-	-	275
- Fisioterapeuta	62	23	6	5	-	-	-	-	-	96
- Fonoaudiólogo	17	2	1	4	1	-	-	-	-	25
- Médico	1.100	823	275	283	4	4	-	-	-	2.489
- Nutricionista	79	21	12	4	-	1	-	-	-	117
- Psicólogo	65	29	19	18	-	-	-	-	-	131
- Tec. Ass. Educacionais / Tec. Ens. Orientação	113	28	26	84	-	-	-	-	-	251
- Outros	331	113	50	30	2	4	-	-	-	530
<b>- Nível Intermediário (NI)</b>	<b>8.059</b>	<b>1.328</b>	<b>1.041</b>	<b>1.024</b>	<b>83</b>	<b>49</b>	<b>2</b>	<b>0</b>	<b>0</b>	<b>11.586</b>
- Agente Administrativo	2.241	168	45	141	-	2	-	-	-	2.597
- Agente de Serviços de Engenharia	41	2	1	1	-	-	-	-	-	45
- Assistente Administração / Aux. Administrativo	750	39	43	87	1	1	-	-	-	921
- Auxiliar Biblioteca	49	2	-	1	-	-	-	-	-	52
- Auxiliar de Enfermagem	2.586	495	463	213	45	2	2	-	-	3.806
- Técnico Agropecuária / Oper.Máquinas Agrícolas	55	44	56	9	-	-	-	-	-	164
- Técnico de Contabilidade	144	74	42	18	-	-	-	-	-	278
- Técnico de Farmácia	42	6	14	3	-	-	-	-	-	65
- Técnico de Laboratório/Laboratorista-área	271	197	132	196	9	11	-	-	-	816
- Técnico em Enfermagem	400	77	73	147	19	-	-	-	-	716
- Técnico em Radiologia	114	55	13	6	-	27	-	-	-	215
- Outros	1.366	169	159	202	9	6	-	-	-	1.911
<b>- Nível Auxiliar (NA)</b>	<b>1.752</b>	<b>365</b>	<b>94</b>	<b>74</b>	<b>2</b>	<b>0</b>	<b>0</b>	<b>0</b>	<b>0</b>	<b>2.287</b>
- Auxiliar Agropecuária	15	78	19	6	-	-	-	-	-	118
- Auxiliar de Farmácia	40	18	2	3	-	-	-	-	-	63
- Auxiliar de Laboratório	138	41	26	14	1	-	-	-	-	220
- Auxiliar de Nutrição	77	39	4	1	-	-	-	-	-	121
- Auxiliar Op. Serv Diversos / Auxiliar Operacional	685	-	-	4	-	-	-	-	-	689
- Auxiliar Rural	2	18	12	-	-	-	-	-	-	32
- Cozinheiro / Copeiro / Auxiliar Cozinha	175	91	16	20	-	-	-	-	-	302
- Encanador / Marceneiro / Auxiliar Eletricista	86	1	-	1	-	-	-	-	-	88
- Operador de Máquina e Lavanderia	145	3	3	2	-	-	-	-	-	153
- Outros	389	76	12	23	1	-	-	-	-	501
<b>Total</b>	<b>13.258</b>	<b>3.388</b>	<b>1.989</b>	<b>1.892</b>	<b>117</b>	<b>67</b>	<b>2</b>	<b>0</b>	<b>0</b>	<b>20.713</b>

Fonte: SRH/MP

NS - Nível Superior / NI - Nível Intermediário / NA - Nível Auxiliar (Nível de escolaridade do Cargo).

(1) - Posição: novembro/2003. (acumulado no ano)

**Obs.: Em 2000, 2001 e 2002 estão sendo consideradas as informações que constam no cadastro SIAPE, entretanto, poderá haver a não consistência das informações de ingresso no Serviço Público Federal por concurso (Quantitativos - Cargos/Carreiras), devido a não obrigatoriedade no preenchimento, pelo órgão de origem, do campo ingresso no serviço público.**

Tabela 4.3 - Quantitativo de Ingressos no Serviço Público Federal, por concurso público, segundo o nível de escolaridade - SIAPE

Nível de Escolaridade	1995	1996	1997	1998	1999	2000	2001	2002	2003 <sup>1</sup>	Total
Superior (NS)	7.709	6.309	6.574	5.861	1.937	1.348	621	26	2.518	32.903
- Professor	2.604	3.131	3.387	3.124	620	601	122	6	399	13.994
- Outros	5.105	3.178	3.187	2.737	1.317	747	499	20	2.119	18.909
Intermediário (NI)	10.097	3.251	2.387	1.879	988	176	39	4	2.788	21.609
Auxiliar (NA)	1.869	367	94	75	2	-	-	-	-	2.407
<b>Total</b>	<b>19.675</b>	<b>9.927</b>	<b>9.055</b>	<b>7.815</b>	<b>2.927</b>	<b>1.524</b>	<b>660</b>	<b>30</b>	<b>5.306</b>	<b>56.919</b>

Fonte: SRH/MP

NS - Nível Superior / NI - Nível Intemediário / NA - Nível Auxiliar (Nível de escolaridade do Cargo).

(1) - Posição: novembro/2003. (acumulado no ano)

Obs.: Em 2000, 2001 e 2002 estão sendo consideradas as informações que constam no cadastro SIAPE, entretanto, poderá haver a não consistência das informações de ingresso no Serviço Público Federal por concurso (Quantitativos - Cargos/Carreiras), devido a não obrigatoriedade no preenchimento, pelo órgão de origem, do campo ingresso no serviço público.



Tabela 4.4 - Participação Percentual dos Ingressos no Serviço Público Federal, por concurso , segundo o nível de escolaridade - SIAPE

Nível de Escolaridade	Participação Percentual por Ingresso no Serviço Público Federal - (%)									
	1995	1996	1997	1998	1999	2000	2001	2002	2003 <sup>1</sup>	Total
Superior (NS)	39,2	63,6	72,6	75,0	66,2	88,5	94,1	86,7	47,5	57,81
- Professor	13,2	31,5	37,4	40,0	21,2	39,4	18,5	20,0	7,5	24,59
- Outros	25,9	32,0	35,2	35,0	45,0	49,0	75,6	66,7	39,9	33,22
Intermediário (NI)	51,3	32,7	26,4	24,0	33,8	11,5	5,9	13,3	52,5	37,96
Auxiliar (NA)	9,5	3,7	1,0	1,0	0,1	-	-	-	-	4,23
<b>Total</b>	<b>100,0</b>	<b>100,0</b>	<b>100,0</b>	<b>100,0</b>	<b>100,0</b>	<b>100,0</b>	<b>100,0</b>	<b>100,0</b>	<b>100,0</b>	<b>100,0</b>

Fonte: SRH/MP

NS - Nível Superior / NI - Nível Intemediário / NA - Nível Auxiliar (Nível de escolaridade do Cargo).

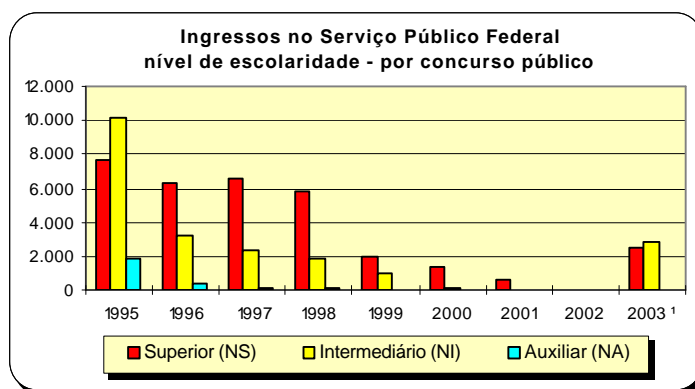
(1) - Posição: novembro/2003. (acumulado no ano)

Obs.: Em 2000, 2001 e 2002 estão sendo consideradas as informações que constam no cadastro SIAPE, entretanto, poderá haver a não consistência das informações de ingresso no Serviço Público Federal por concurso (Quantitativos - Cargos/Carreiras), devido a não obrigatoriedade no preenchimento, pelo órgão de origem, do campo ingresso no serviço público.

Tabela 4.5 - Idade Média dos Ingressos no Serviço Público Federal por concurso público - SIAPE

(Continua)

Cargo / Carreira	1995	1996	1997	1998	1999	2000	2001	2002	2003 <sup>1</sup>
<b>Gestão</b>	<b>28</b>	<b>32</b>	<b>30</b>	<b>31</b>	<b>32</b>	-	<b>29</b>	<b>53</b>	<b>30</b>
- Analista de Comércio Exterior - NS	-	-	-	-	33	-	29	-	30
- Analista de Orçamento - NS	-	36	32	33	33	-	-	-	-
- Analista de Finanças e Controle - NS	31	34	33	32	-	-	-	48	-
- Especialista Políticas Pub. Gestão Governamental - NS	-	34	31	31	31	-	-	57	-
- Técnico de Planejamento e Pesquisa - IPEA - NS	-	29	29	31	-	-	-	-	-
- Técnico de Finanças e Controle - NI	23	28	29	28	-	-	-	-	-
- Cargos de Nível Superior do IPEA - NS	-	-	24	-	-	-	-	-	-
- Cargos de Nível Intermediário do IPEA - NI	30	-	-	-	-	-	-	-	-
<b>Auditoria</b>	<b>34</b>	<b>40</b>	<b>34</b>	<b>33</b>	<b>33</b>	<b>34</b>	<b>33</b>	<b>34</b>	<b>32</b>
- Auditor-Fiscal da Receita Federal - NS	32	53	35	36	35	35	-	35	39
- Técnico da Receita Federal - NS	30	32	29	30	-	32	-	32	33
- Auditor-Fiscal da Previdência Social - NS	41	40	32	33	-	-	33	-	24
- Auditor-Fiscal do Trabalho - Segurança no Trabalho - NS	-	-	-	36	32	-	-	-	-
- Auditor-Fiscal do Trabalho - Legislação do Trabalho - NS	33	34	41	31	32	-	-	-	-
<b>Diplomacia</b>	<b>37</b>	<b>33</b>	<b>33</b>	<b>32</b>	<b>29</b>	<b>27</b>	-	-	<b>27</b>
- 3º Secretário a Ministro 1ª Classe - NS	28	28	33	27	27	27	-	-	27
- Oficial de Chancelaria - NS	51	37	-	36	31	-	-	-	-
- Assistente de Chancelaria - NI	32	-	-	-	-	-	-	-	-
<b>Jurídica</b>	<b>35</b>	<b>38</b>	<b>36</b>	<b>30</b>	<b>27</b>	<b>32</b>	<b>40</b>	<b>34</b>	<b>44</b>
- Procurador Autárquico do INSS - NS	32	43	31	29	23	30	-	-	-
- Procurador Federal - NS	-	-	-	-	-	-	48	34	31
- Procurador da Fazenda Nacional - NS	38	-	-	30	-	-	-	-	26
- Advogado/Assistente Jurídico AGU - NS	-	37	47	-	-	33	31	-	31
- Advogado/Procurador de Autarquias e Fundações - NS	34	34	30	30	30	32	-	-	-
<b>Polícia Federal</b>	<b>31</b>	<b>30</b>	<b>33</b>	<b>32</b>	<b>32</b>	<b>35</b>	<b>35</b>	<b>33</b>	<b>31</b>
- Delegado -NS	32	33	36	32	34	42	40	-	30
- Perito - NS	32	31	35	33	32	-	-	-	31
- Papioscopista - NI	-	-	-	-	30	-	-	33	32
- Escrivão - NI	29	29	30	32	31	30	34	-	31
- Agente - NI	-	28	29	30	31	34	32	32	33
<b>Pesquisa em Ciência &amp; Tecnologia</b>	<b>30</b>	<b>33</b>	<b>32</b>	<b>33</b>	<b>32</b>	<b>37</b>	<b>43</b>	<b>31</b>	<b>31</b>
- Analista - NS	31	35	33	34	35	39	-	31	26
- Tecnologista - NS	32	33	32	33	32	25	-	-	35
- Pesquisador - NS	34	38	36	36	35	40	43	-	-
- Assistente - NI	32	30	28	29	28	-	-	-	-
- Técnico - NI	28	28	29	28	28	44	-	-	33
- Auxiliar Técnico - NA	26	31	-	-	-	-	-	-	-
- Auxiliar - NA	29	-	-	39	-	-	-	-	-
<b>Reforma Agrária</b>	-	-	<b>32</b>	-	<b>46</b>	-	-	-	<b>0</b>
- Engenheiro Agrônomo - NS	-	-	32	-	-	-	-	-	-
- Orientador de Projetos de Assentamentos - NS	-	-	-	-	46	-	-	-	-

**Tabela 4.5 - Idade Média dos Ingressos no Serviço Público Federal por concurso público - SIAPE**

(Conclusão)

Cargo / Carreira	1995	1996	1997	1998	1999	2000	2001	2002	2003 <sup>1</sup>
<b>Fiscalização</b>	-	<b>36</b>	<b>37</b>	<b>39</b>	<b>34</b>	-	-	-	<b>23</b>
- Médico do Trabalho - 40 horas Mtb - NS	-	-	-	38	38	-	-	-	-
- Supervisor Médico Pericial - NS	-	-	-	39	30	-	-	-	-
- Engenheiro Agrônomo - MAARA - NS	-	36	37	-	-	-	-	-	-
- Fiscal Federal Agropecuário - NS	-	-	-	-	-	-	-	-	23
<b>Docente</b>	<b>35</b>	<b>35</b>	<b>35</b>	<b>34</b>	<b>37</b>	<b>38</b>	<b>37</b>	<b>37</b>	<b>37</b>
- Professor Superior - NS	35	36	36	35	38	39	38	37	39
- Professor de 1º e 2º graus - NI	34	34	34	33	35	36	35	-	35
<b>CVM - Comissão de Valores Mobiliários</b>	<b>28</b>	<b>39</b>	<b>30</b>	<b>31</b>	-	-	<b>36</b>	-	<b>0</b>
- Advogado - NS	25	-	27	27	-	-	-	-	-
- Analista - NS	31	38	31	32	-	-	36	-	-
- Inspetor - NS	27	39	32	34	-	-	35	-	-
- Cargos de Nível Intermediário - NI	29	-	-	-	-	-	-	-	-
<b>SUSEP - Superintendência de Seguros Privados</b>	-	<b>35</b>	<b>30</b>	-	<b>30</b>	<b>30</b>	<b>32</b>	-	<b>0</b>
- Analista Técnico - NS	-	37	-	-	32	-	32	-	-
- Procurador Autárquico - NS	-	33	-	-	28	-	-	-	-
- Cargos de Nível Intermediário - NI	-	-	30	-	-	-	-	-	-
<b>Seguridade Social e do Trabalho</b>									<b>0</b>
- Médico de Saúde Pública - NS	-	-	-	-	-	-	-	-	-
<b>PCC - Plano de Classificação de Cargos</b>	<b>32</b>	<b>32</b>	<b>32</b>	<b>31</b>	<b>35</b>	<b>34</b>	<b>30</b>	-	<b>0</b>
- Cargos de Nível Superior - NS	34	34	35	34	35	35	-	-	-
- Cargos de Nível Intermediário - NI	30	31	31	29	30	32	30	-	-
- Cargos de Nível Auxiliar - NA	32	32	31	30	41	-	-	-	-
<b>Técnico-Administrativos e Técnico-Marítimos das IFES</b>	-	-	-	-	-	-	-	-	<b>31</b>
- Cargos de Nível Superior - NS	-	-	-	-	-	-	-	-	31
- Cargos de Nível Intermediário - NI	-	-	-	-	-	-	-	-	31
- Cargos de Nível Auxiliar - NA	-	-	-	-	-	-	-	-	-
<b>Ministério da Justiça</b>									
- Policial Rodoviário Federal - NI	<b>29</b>	<b>31</b>	<b>33</b>	-	<b>28</b>	<b>28</b>	<b>27</b>	-	<b>29</b>
<b>Ministério do Meio Ambiente</b>									
- Analista Ambiental - NS	-	-	-	-	-	-	-	-	<b>36</b>
<b>Ministério da Previdência</b>									
- Analista Previdência - NS	-	-	-	-	-	-	-	-	34
- Técnico Previdenciário - NI	-	-	-	-	-	-	-	-	32
<b>Total</b>	<b>31</b>	<b>33</b>	<b>34</b>	<b>33</b>	<b>33</b>	<b>35</b>	<b>33</b>	<b>34</b>	<b>32</b>

Fonte: SRH/MP

NS - Nível Superior / NI - Nível Intemediário / NA - Nível Auxiliar (Nível de escolaridade do Cargo).

(1) - Posição: novembro/2003. (acumulado no ano)



**Tabela 4.6 - Ingressos no Serviço Público Federal por nível de escolaridade, segundo a contratação por tempo determinado - SIAPE**

Nível de Escolaridade	1995	1996	1997	1998	1999	2000	2001	2002	2003 <sup>1</sup>
<b>Superior - NS</b>	<b>5.351</b>	<b>7.687</b>	<b>7.248</b>	<b>5.821</b>	<b>5.056</b>	<b>7.045</b>	<b>6.080</b>	<b>2.054</b>	<b>5.280</b>
- Professor	4.724	6.749	5.872	4.588	3.792	5.205	4.524	472	3.684
- Médico Residente	622	938	1.375	1.233	1.261	1.840	1.556	1.582	1.596
- Outros	5	0	1	0	3	0	0	0	0
<b>Intermediário - NI</b>	<b>1</b>	<b>118</b>	<b>1.416</b>	<b>1.508</b>	<b>932</b>	<b>2.109</b>	<b>2.631</b>	<b>7</b>	<b>1.084</b>
- Agente Credenciado	0	0	1.413	1.504	916	2.109	2.631	7	1.083
- Artífice	0	117	3	4	16	0	0	0	1
- Outros	1	1	0	0	0	0	0	0	0
<b>Auxiliar - NA</b>	<b>9</b>	<b>102</b>	<b>0</b>	<b>3</b>	<b>0</b>	<b>0</b>	<b>0</b>	<b>0</b>	<b>0</b>
<b>Demais Cargos</b>	<b>107</b>	<b>866</b>	<b>844</b>	<b>345</b>	<b>637</b>	<b>611</b>	<b>1.886</b>	<b>2.273</b>	<b>6.727</b>
<b>Total</b>	<b>5.468</b>	<b>8.773</b>	<b>9.508</b>	<b>7.677</b>	<b>6.625</b>	<b>9.765</b>	<b>10.597</b>	<b>4.334</b>	<b>13.091</b>

Fonte: SRH/MP

NS - Nível Superior / NI - Nível Intemediário / NA - Nível Auxiliar

(1) - Posição: novembro/2003 (acumulado no ano).

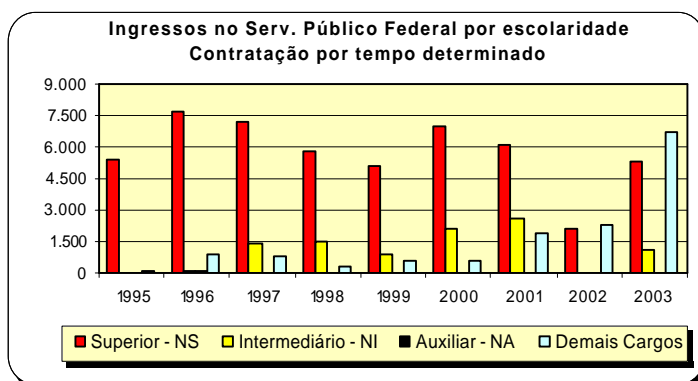

**Tabela 4.7 - Participação Percentual dos Ingressos no Serviço Público Federal por nível de escolaridade, segundo a contratação por tempo determinado em % - SIAPE**

Nível de Escolaridade	1995	1996	1997	1998	1999	2000	2001	2002	2003 <sup>1</sup>
<b>Superior - NS</b>	<b>97,9</b>	<b>87,6</b>	<b>76,2</b>	<b>75,8</b>	<b>76,3</b>	<b>72,1</b>	<b>57,4</b>	<b>47,4</b>	<b>40,3</b>
- Professor	86,4	123,4	107,4	83,9	69,3	95,2	82,7	8,6	67,4
- Médico Residente	11,4	17,2	25,1	22,5	23,1	33,7	28,5	28,9	29,2
- Outros	0,1	0,0	0,0	0,0	0,1	0,0	0,0	0,0	0,0
<b>Intermediário - NI</b>	<b>0,0</b>	<b>1,3</b>	<b>14,9</b>	<b>19,6</b>	<b>14,1</b>	<b>21,6</b>	<b>24,8</b>	<b>0,2</b>	<b>8,3</b>
- Agente Credenciado	0,0	0,0	14,9	19,6	13,8	21,6	24,8	0,2	8,3
- Artífice	0,0	1,3	0,0	0,1	0,2	0,0	0,0	0,0	0,0
- Outros	0,0	0,0	0,0	0,0	0,0	0,0	0,0	0,0	0,0
<b>Auxiliar - NA</b>	<b>0,2</b>	<b>1,2</b>	<b>0,0</b>	<b>0,0</b>	<b>0,0</b>	<b>0,0</b>	<b>0,0</b>	<b>0,0</b>	<b>0,0</b>
<b>Demais Cargos</b>	<b>2,0</b>	<b>9,9</b>	<b>8,9</b>	<b>4,5</b>	<b>9,6</b>	<b>6,3</b>	<b>17,8</b>	<b>52,4</b>	<b>51,4</b>
<b>Total</b>	<b>100,0</b>	<b>100,0</b>	<b>100,0</b>	<b>100,0</b>	<b>100,0</b>	<b>100,0</b>	<b>100,0</b>	<b>100,0</b>	<b>100,0</b>

Fonte: SRH/MP

NS - Nível Superior / NI - Nível Intemediário / NA - Nível Auxiliar

(1) - Posição: novembro/2003 (acumulado no ano).



# Seção

# 5

## Cargos e Funções de Confiança e Gratificações

Esta seção abrange os ocupantes de Cargos e Funções de Confiança e Gratificações do Poder Executivo Federal (Administração Direta, Autarquia e Fundação), podendo ser ocupado por servidores com cargo efetivo, requisitados de outros órgãos ou esferas e sem vínculo com o Serviço Público. São destacadas informações quantitativas sobre:

- Sexo;
- Idade média;
- Nível de escolaridade da função;

As fontes dos dados encontrados nesta seção são da Secretaria de Recursos Humanos do Ministério do Planejamento, Orçamento e Gestão através do Sistema Integrado de Administração de Recursos Humanos - SIAPE.



**Tabela 5.1 - Quantitativo de ocupantes de Cargos e Funções de Confiança e Gratificações do Poder Executivo Federal<sup>1</sup>, de 1997 a 2002 - SIAPE**

CARGOS , FUNÇÕES e GRATIFICAÇÕES	1997	1998	1999	2000	2001	2002
CA - Cargo Comissionado de Assessoria <sup>3</sup>	-	-	-	132	122	188
CAS - Cargo Comissionado de Assistência <sup>3</sup>	-	-	-	34	41	122
CCD - Cargo Comissionado de Direção <sup>3</sup>	-	-	-	25	30	42
CCT - Cargo Comissionado Técnico <sup>3</sup>	-	-	-	414	605	857
CD - Cargo de Direção - IFES <sup>3</sup>	2.964	3.048	3.063	3.040	3.038	3.087
CGE - Cargo Comissionado de Gerência Executiva <sup>3</sup>	-	-	-	194	316	465
DAS - Direção de Assessoramento Superior <sup>3</sup>	17.607	17.183	16.306	17.389	17.995	18.374
FCT - Função Comissionada Técnica <sup>3</sup>	-	-	-	755	6.522	4.838
FG - Função Gratificada - IFES <sup>3</sup>	18.016	17.527	17.586	17.470	17.445	17.568
FGR - Função Gratificada - Lei 8.216/91 <sup>3</sup>	26.147	25.596	16.899	18.905	19.278	18.916
GR - Gratificação de Representação <sup>3</sup>	888	878	759	706	654	603
GSE - Gratif. Serv. Ext/Censo-96 - Temporário <sup>2</sup>	154	118	139	2.207	391	397
GT - Gratificação Técnica <sup>2</sup>	1.419	1.558	1.674	1.598	1.821	485
NES - Cargo de Natureza Especial <sup>3</sup>	51	53	60	37	39	76
RGA - ABIN (Gratif. Repres. de Gab. - Apoio (PR/VPR) <sup>2</sup>	-	-	-	-	-	5
RGA - AGU (Gratif. Repres. de Gab. - Apoio (PR/VPR) <sup>2</sup>	66	77	87	87	79	14
RGA - PR (Gratif. Repres. de Gab. - Apoio (PR/VPR) <sup>2</sup>	1.202	1.158	1.030	937	1.048	908
RGA - VPR (Gratif. Repres. de Gab. - Apoio (PR/VPR) <sup>2</sup>	50	53	50	52	49	44
RGM - Gratif. Repres. de Gabinete (MIN) <sup>3</sup>	1.051	915	887	877	780	740
RMA - EMFA (Gratif. Repres. de Gab. Apoio Militar (PR/VPR) <sup>2</sup>	253	274	305	320	300	313
RMA - PR (Gratif. Repres. de Gab. Apoio Militar (PR/VPR) <sup>2</sup>	513	555	533	517	523	551
RMA - VPR (Gratif. Repres. de Gab.e Apoio Militar (PR/VPR) <sup>2</sup>	27	27	29	33	34	35
RMM - MAER (Gratif. Repres. de Gabinete Militar/EMFA) <sup>2</sup>	6	8	9	6	5	6
RMP - EMFA (Gratif. de Repres. de Gabinete Militar) <sup>2</sup>	171	180	197	199	193	189
RMP - PR (Gratif. de Repres. de Gabinete Militar) <sup>2</sup>	112	126	94	97	92	99
RMP - VPR (Gratif. de Repres. de Gabinete Militar) <sup>2</sup>	8	7	8	9	9	9
<b>Total</b>	<b>70.705</b>	<b>69.341</b>	<b>59.715</b>	<b>66.040</b>	<b>71.409</b>	<b>68.931</b>

Elaborado: SRH/MP.

1 - Inclui os servidores civis da administração direta, autarquias e fundações do Poder Executivo.

2- Usada para funções que dependem de Órgão. (Ex.Fas)

3- Usada pelos demais tipos de função, ou seja, não dependem nem de órgão nem de indicador de escolaridade. (Ex.: DAS)

## CARGOS, FUNÇÕES E GRATIFICAÇÕES

**Tabela 5.2 - Quantitativo e Idade Média dos ocupantes de Cargos e Funções de Confiança e Gratificações do Poder Executivo Federal<sup>1</sup>, segundo o sexo - SIAPE**

CARGOS e FUNÇÕES de CONFIANÇA e GRATIFICAÇÕES	Posição - nov/2003					
	Masculino		Feminino		Total	
	Quant.	Idade Média	Quant.	Idade Média	Quant.	Idade Média
CA - Cargo Comissionado de Assessoria	130	45	79	39	209	43
CAS - Cargo Comissionado de Assistência	51	40	90	35	141	37
CCD - Cargo Comissionado de Direção	34	54	5	49	39	54
CCT - Cargo Comissionado Técnico	466	47	416	45	882	46
CD - Cargo de Direção - IFES	2.077	48	1.074	47	3.151	48
CGE - Cargo Comissionado de Gerência Executiva	356	50	162	45	518	48
DAS - Direção de Assessoramento Superior	10.159	45	7.659	42	17.818	44
FCT - Função Comissionada Técnica	3.215	48	2.645	46	5.860	47
FG - Função Gratificada - IFES	8.674	46	9.006	45	17.680	45
FGR - Função Gratificada - Lei 8.216/91	9.160	45	8.362	45	17.522	45
GR - Gratificação de Representação	252	47	303	46	555	47
GSE - Gratif. Serv. Ext/Censo-96 - Temporário	154	46	82	44	236	46
GT - Gratificação Técnica	256	45	279	44	535	45
NES - Cargo de Natureza Especial	43	52	9	49	52	51
RGA - ABIN (Gratif. Repres. de Gab. - Apoio (PR/VPR)	3	41	2	48	5	44
RGA - AGU (Gratif. Repres. de Gab. - Apoio (PR/VPR)	12	42	12	38	24	40
RGA - PR (Gratif. Repres. de Gab. - Apoio (PR/VPR)	612	47	372	45	984	46
RGA - VPR (Gratif. Repres. de Gab. - Apoio (PR/VPR)	23	49	16	42	39	46
RGM - Gratif. Repres. de Gabinete (MIN)	286	49	345	48	631	49
RMA - EMFA (Gratif. Repres. de Gab. Apoio Militar (PR/VPR)	304	36	5	32	309	36
RMA - PR (Gratif. Repres. de Gab. Apoio Militar (PR/VPR)	570	36	35	35	605	36
RMA - VPR (Gratif. Repres. de Gab. e Apoio Militar (PR/VPR)	35	37	2	36	37	37
RMM - MAER (Gratif. Repres. de Gabinete Militar/EMFA)	0	0	1	40	1	40
RMP - EMFA (Gratif. de Repres. de Gabinete Militar)	181	46	12	40	193	46
RMP - PR (Gratif. de Repres. de Gabinete Militar)	117	42	3	40	120	42
RMP - VPR (Gratif. de Repres. de Gabinete Militar)	9	41	0	0	9	41
<b>Total</b>	<b>37.179</b>	<b>45</b>	<b>30.976</b>	<b>44</b>	<b>68.155</b>	<b>45</b>

Elaborado: SRH/MP.

1 - Inclui os servidores civis da administração direta, autarquias e fundações do Poder Executivo.

**Tabela 5.3 - Quantitativo de ocupantes de Cargos e Funções de Confiança e Gratificações do Poder Executivo Federal <sup>1</sup>, segundo o nível de escolaridade - SIAPE**

Cargos, Funções e Gratificações	Posição - nov/2003					
	1º Grau	2º Grau	3º Grau	Especialização	Pós-Graduação <sup>2</sup>	Total
CA - Cargo Comissionado de Assessoria	1	27	181	0	0	209
CAS - Cargo Comissionado de Assistência	4	87	50	0	0	141
CCD - Cargo Comissionado de Direção	0	2	37	0	0	39
CCT - Cargo Comissionado Técnico	23	209	650	0	0	882
CD - Cargo de Direção - IFES	9	158	1.102	510	1.372	3.151
CGE - Cargo Comissionado de Gerência Executiva	2	19	497	0	0	518
DAS - Direção de Assessoramento Superior	413	4.072	11.030	864	1.439	17.818
FCT - Função Comissionada Técnica	416	2.281	3.163	0	0	5.860
FG - Função Gratificada - IFES	1.033	4.586	5.909	1.483	4.669	17.680
FGR - Função Gratificada - Lei 8.216/91	1.587	7.068	8.854	11	1	17.521
GR - Gratificação de Representação	204	255	96	0	0	555
GSE - Gratif. Serv. Ext/Censo-96 - Temporário	7	97	132	0	0	236
GT - Gratificação Técnica	46	216	273	0	0	535
NES - Cargo de Natureza Especial	0	1	51	0	0	52
RGA - ABIN (Gratif. Repres. de Gab. - Apoio (PR/VPR)	0	0	5	0	0	5
RGA - AGU (Gratif. Repres. de Gab. - Apoio (PR/VPR)	3	13	8	0	0	24
RGA - PR (Gratif. Repres. de Gab. - Apoio (PR/VPR)	321	406	257	0	0	984
RGA - VPR (Gratif. Repres. de Gab. - Apoio (PR/VPR)	18	17	4	0	0	39
RGM - Gratif. Repres. de Gabinete (MIN)	281	261	90	0	0	632
RMA - EMFA (Gratif. Repres. de Gab. Apoio Militar (PR/VPR)	3	304	2	0	0	309
RMA - PR (Gratif. Repres. de Gab. Apoio Militar (PR/VPR)	251	315	39	0	0	605
RMA - VPR (Gratif. Repres. de Gab.e Apoio Militar (PR/VPR)	16	18	3	0	0	37
RMM - MAER (Gratif. Repres. de Gabinete Militar/EMFA)	0	1	0	0	0	1
RMP - EMFA (Gratif. de Repres. de Gabinete Militar)	0	3	190	0	0	193
RMP - PR (Gratif. de Repres. de Gabinete Militar)	3	17	100	0	0	120
RMP - VPR (Gratif. de Repres. de Gabinete Militar)	0	3	6	0	0	9
<b>Total</b>	<b>4.641</b>	<b>20.436</b>	<b>32.729</b>	<b>2.868</b>	<b>7.481</b>	<b>68.155</b>

Elaborado: SRH/MP.

1 - Inclui os servidores civis da administração direta, autarquias e fundações do Poder Executivo.

2 - Incluído: Aperfeiçoamento, Mestrado, Doutorado, Phd, Livre Docência.

## CARGOS, FUNÇÕES E GRATIFICAÇÕES

Tabela 5.4 - Quantitativo e Idade Média dos ocupantes de Cargos Comissionados do Governo do Distrito Federal, segundo o sexo - SIAPE

Posição - nov/2003

CARGOS, FUNÇÕES de CONFIANÇA e GRATIFICAÇÕES	Masculino		Feminino		Total	
	Quant.	Idade Média	Quant.	Idade Média	Quant.	Idade Média
CNE - GDF (Cargos Comissionados)	8	45	1	42	9	44
DFA - GDF (Cargos Comissionados)	75	40	50	38	125	39
DFG - GDF (Cargos Comissionados)	470	40	106	39	576	40
Sem Função <sup>1</sup>	24.511	34	2.465	34	26.976	34
<b>Total</b>	<b>25.064</b>	<b>40</b>	<b>2.622</b>	<b>38</b>	<b>27.686</b>	<b>39</b>

Elaborado: SRH/MP.

1 - Não consta informação no cadastro SIAPE.



# DAS

Com o objetivo de dar mais vazão aos ocupantes de Cargos e Funções de Confiança e Gratificações do Poder Executivo Federal (Administração Direta, Autarquia e Fundação), o conjunto de indicadores abrange com especificidade os cargos de DAS, que visa, principalmente, a delinear as informações quantitativas sobre:

- Sexo;
- Idade média;
- Nível de escolaridade da função;
- Remuneração média;
- Participações Percentuais.

As fontes dos dados encontrados nesta seção são da Secretaria de Recursos Humanos do Ministério do Planejamento, Orçamento e Gestão através do Sistema Integrado de Administração de Recursos Humanos - SIAPE.



Tabela 5.5 - Quantitativo dos ocupantes de DAS, segundo o nível de função - SIAPE

Nível da Função	1997	1998	1999	2000	2001	2002	2003 <sup>2</sup>
DAS-1	6.820	6.554	5.681	6.503	6.665	6.733	6.635
DAS-2	5.943	5.678	5.313	5.442	5.615	5.703	4.760
DAS-3	2.472	2.490	2.690	2.826	2.828	2.954	3.092
DAS-4	1.682	1.716	1.810	1.866	2.073	2.158	2.363
DAS-5	558	607	666	606	662	672	787
DAS-6	132	138	146	146	152	154	181
<b>Total</b>	<b>17.607</b>	<b>17.183</b>	<b>16.306</b>	<b>17.389</b>	<b>17.995</b>	<b>18.374</b>	<b>17.818</b>

Fonte: SRH/MP.

1- Inclui os servidores civis da administração direta, autarquias e Fundações do Poder Executivo.

2- Posição: nov/2003

De 1997 a 2002 foram considerados os quantitativos do mês de Dezembro de cada ano.

Tabela 5.6 - Participação Percentual do Quantitativo dos ocupantes de DAS, segundo o nível de função - SIAPE

Nível da Função	1997	1998	1999	2000	2001	2002	2003 <sup>2</sup>
DAS-1	38,7	38,1	34,8	37,4	37,0	36,6	37,2
DAS-2	33,8	33,0	32,6	31,3	31,2	31,0	26,7
DAS-3	14,0	14,5	16,5	16,3	15,7	16,1	17,4
DAS-4	9,6	10,0	11,1	10,7	11,5	11,7	13,3
DAS-5	3,2	3,5	4,1	3,5	3,7	3,7	4,4
DAS-6	0,7	0,8	0,9	0,8	0,8	0,8	1,0
<b>Total</b>	<b>100,0</b>	<b>100,0</b>	<b>100,0</b>	<b>100,0</b>	<b>100,0</b>	<b>100,0</b>	<b>100,0</b>

Fonte: SRH/MP.

1- Inclui os servidores civis da administração direta, autarquias e Fundações do Poder Executivo.

2- Posição: nov/2003

De 1997 a 2002 foram considerados os quantitativos do mês de Dezembro de cada ano.

Tabela 5.7 - Idade Média dos ocupantes de DAS, segundo o nível de função - SIAPE

Nível da Função	1997	1998	1999	2000	2001	2002	2003 <sup>2</sup>
DAS-1	42	42	43	43	43	43	43
DAS-2	43	43	43	43	43	43	43
DAS-3	45	45	45	45	45	45	44
DAS-4	47	47	46	47	47	47	46
DAS-5	49	49	48	49	50	50	48
DAS-6	52	52	52	53	53	53	51
<b>Total</b>	<b>46</b>	<b>46</b>	<b>46</b>	<b>47</b>	<b>47</b>	<b>47</b>	<b>46</b>

Fonte: SRH/MP.

1- Inclui os servidores civis da administração direta, autarquias e Fundações do Poder Executivo.

2- Posição: nov/2003

De 1997 a 2002 foram considerados as idades média do mês de Dezembro de cada ano.

**Tabela 5.8 - Quantitativo, idade média, remuneração média, nível de escolaridade e sexo dos ocupantes de DAS - SIAPE**

Nível da Função	Qtde Servidores	Idade Média	Remuneração Média <sup>1</sup> (R\$ correntes)	Nível Superior	Sexo		Posição - nov/2003
					Feminino	Male	Serv. Efetivo + Requisitado <sup>2</sup>
DAS-1	6.635	43	3.781,21	61,7%	46,9%	70,3%	
DAS-2	4.760	43	4.200,93	75,4%	45,7%	71,7%	
DAS-3	3.092	44	4.488,23	83,7%	42,1%	70,2%	
DAS-4	2.363	46	6.058,32	91,2%	36,5%	56,2%	
DAS-5	787	48	7.099,89	93,9%	21,7%	51,5%	
DAS-6	181	51	7.419,50	93,4%	19,3%	41,4%	
<b>Total</b>	<b>17.818</b>	<b>46</b>	<b>4.488,46</b>	<b>74,8%</b>	<b>43,0%</b>	<b>67,7%</b>	

Fonte: SRH/MP.

1 - Considerado a remuneração do cargo e da função; estão incluídos no cálculo dos valores somente os servidores efetivos + requisitados (Administração Pública Federal Direta, Autarquias e Fundações)

2 - Servidor efetivo e requisitado (Administração Pública Federal Direta, Autarquias, Fundações, Estados, Municípios, DF, Empresas Públicas, Sociedades de Economia Mista, Tribunais, Câmara, Senado e Ministério Público).

**Tabela 5.9 - Quantitativo e participação percentual dos ocupantes de DAS, por nível de escolaridade, segundo o nível da função - SIAPE**

Nível da Função	Quantitativo e Participação percentual por Nível de Escolaridade											
	1º Grau		2º Grau		3º Grau		Especialização		Pós-Graduação <sup>1</sup>		Total	
	Quant.	%	Quant.	%	Quant.	%	Quant.	%	Quant.	%	Quant.	%
DAS-1	303	4,6	2.238	33,7	3.246	48,9	324	4,9	524	7,9	6.635	100,0
DAS-2	54	1,1	1.118	23,5	2.897	60,9	279	5,9	412	8,7	4.760	100,0
DAS-3	31	1,0	472	15,3	2.191	70,9	145	4,7	253	8,2	3.092	100,0
DAS-4	18	0,8	191	8,1	1.899	80,4	88	3,7	167	7,1	2.363	100,0
DAS-5	6	0,8	42	5,3	652	82,8	23	2,9	64	8,1	787	100,0
DAS-6	1	0,6	11	6,1	145	80,1	5	2,8	19	10,5	181	100,0
<b>Total</b>	<b>413</b>	<b>2,3</b>	<b>4.072</b>	<b>22,9</b>	<b>11.030</b>	<b>61,9</b>	<b>864</b>	<b>4,8</b>	<b>1.439</b>	<b>8,1</b>	<b>17.818</b>	<b>100,0</b>

Fonte: SRH/MP.

1 - Incluído: Aperfeiçoamento, Mestrado, Doutorado, Phd, Livre Docência.

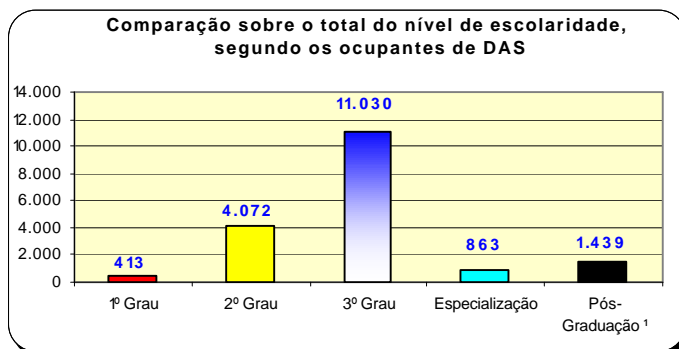

**Tabela 5.10 - Quantitativo e participação percentual dos ocupantes de DAS, por vínculo com a União, segundo o nível da função - SIAPE**

Posição - nov/2003

Nível da Função	Quantitativo e Participação percentual dos ocupantes de DAS									
	Servidor Efetivo + Requisitado <sup>1</sup>		Requisitado de outros Órgãos e Esfera <sup>2</sup>		Sem Vínculo <sup>3</sup>		Aposentado		Total	
	Quant.	%	Quant.	%	Quant.	%	Quant.	%	Quant.	%
DAS-1	4.544	68,5	123	1,9	1.672	25,2	296	4,5	<b>6.635</b>	<b>100,0</b>
DAS-2	3.262	68,5	151	3,2	1.100	23,1	247	5,2	<b>4.760</b>	<b>100,0</b>
DAS-3	1.992	64,4	179	5,8	728	23,5	193	6,2	<b>3.092</b>	<b>100,0</b>
DAS-4	1.015	43,0	312	13,2	858	36,3	178	7,5	<b>2.363</b>	<b>100,0</b>
DAS-5	271	34,4	134	17,0	319	40,5	63	8,0	<b>787</b>	<b>100,0</b>
DAS-6	49	27,1	26	14,4	94	51,9	12	6,6	<b>181</b>	<b>100,0</b>
<b>Total</b>	<b>11.133</b>	<b>62,5</b>	<b>925</b>	<b>5,2</b>	<b>4.771</b>	<b>26,8</b>	<b>989</b>	<b>5,6</b>	<b>17.818</b>	<b>100,0</b>

Fonte: SRH/MP.

1 - Servidor Efetivo e Requisitado (Administração Pública Federal Direta, Autarquias e Fundações).

2 - Requisitado dos Estados, Municípios, DF, Empresas Públicas, Sociedades de Economia Mista, Tribunais, Câmara dos Deputados, Senado Federal e Ministério Público da União.

3 - Sem cargo público.

**Tabela 5.11 - Quantitativo, participação percentual e idade média dos ocupantes de DAS, por sexo, segundo o da nível da função - SIAPE**

Posição - nov/2003

Nível da Função	Quantitativo, participação percentual e idade média dos ocupantes de DAS por sexo								
	Masculino			Feminino			Total		
	Quant.	%	Idade Média	Quant.	%	Idade Média	Quant.	%	Idade Média
DAS-1	3.522	53,1	44	3.113	46,9	42	6.635	100,0	43
DAS-2	2.586	54,3	44	2.174	45,7	42	4.760	100,0	43
DAS-3	1.789	57,9	45	1.303	42,1	42	3.092	100,0	44
DAS-4	1.500	63,5	46	863	36,5	44	2.363	100,0	46
DAS-5	616	78,3	48	171	21,7	47	787	100,0	48
DAS-6	146	80,7	51	35	19,3	50	181	100,0	51
<b>Total</b>	<b>10.159</b>	<b>57,0</b>	<b>45</b>	<b>7.659</b>	<b>43,0</b>	<b>42</b>	<b>17.818</b>	<b>100,0</b>	<b>44</b>

Fonte: SRH/MP.



Tabela 5.12 - Remuneração média por nível dos ocupantes de DAS, segundo o cargo e função - SIAPE

Nível da Função	Parcela da Remuneração Média (R\$ correntes)		Posição - nov/2003
	Referente ao cargo	Referente à função	Remuneração Média Global <sup>1</sup>
DAS-1	2.900,50	816,97	3.781,21
DAS-2	3.401,32	915,43	4.200,93
DAS-3	3.259,81	1.192,87	4.488,23
DAS-4	3.912,12	2.213,39	6.058,32
DAS-5	4.350,63	2.800,82	7.099,89
DAS-6	3.802,15	3.499,34	7.419,50
NES	4.386,52	3.395,36	7.759,64
<b>Média Global</b>	<b>3.307,16</b>	<b>1.214,93</b>	<b>4.511,04</b>

Fonte: SRH/MP.

1 - Engloba a remuneração referente ao cargo e à função; o universo considerado no cálculo corresponde somente aos servidores efetivos.

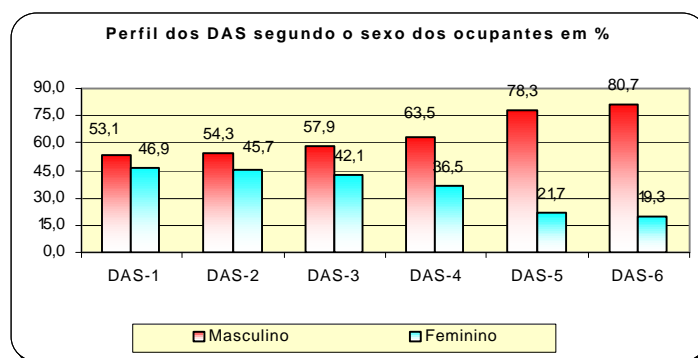

Tabela 5.13 - Participação percentual sobre a Remuneração média por nível dos ocupantes de DAS, segundo o cargo e função - SIAPE

Nível da Função	Parcela da Remuneração Média - em %		Posição - nov/2003
	Referente ao cargo	Referente à função	Remuneração Média Global <sup>1</sup>
DAS-1	76,7	21,6	98,3
DAS-2	81,0	21,8	102,8
DAS-3	72,6	26,6	99,2
DAS-4	64,6	36,5	101,1
DAS-5	61,3	39,4	100,7
DAS-6	51,2	47,2	98,4
NES	56,5	43,8	100,3
<b>Média Global</b>	<b>73,3</b>	<b>26,9</b>	<b>100,2</b>

Fonte: SRH/MP.

1 - Engloba a remuneração referente ao cargo e à função; o universo considerado no cálculo corresponde somente aos servidores efetivos.

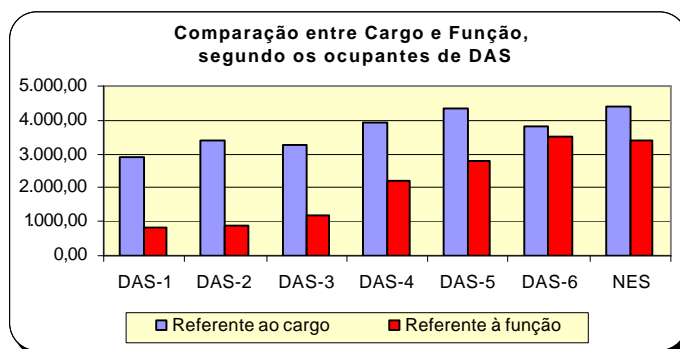
---

# Seção 6

## Aposentados

As informações apresentadas nesta seção dizem respeito às ocorrências e tipos anuais e mensais de aposentadorias da União, com destaque maior para o Poder Executivo Civil Federal, com os seguintes Quantitativos:

- Tipos de Aposentadorias;
- Idade Média;
- Sexo;
- Faixa Etária;
- Comparação entre aposentadorias dos Poderes.

As fontes dos dados encontrados nesta seção são da Secretaria de Recursos Humanos do Ministério do Planejamento, Orçamento e Gestão através do Sistema Integrado de Administração de Recursos Humanos - SIAPE e Secretaria do Tesouro Nacional do Ministério da Fazenda com Sistema Integrado de Administração Financeira de Pessoal da União - SIAFI.





**Tabela 6.1 - Evolução do quantitativo de aposentadorias civis da União, segundo os Tipos de Aposentadorias - SIAPE**

Ano	Total ano	Média mensal	Quantitativo e participação percentual sobre total (%)										
			Integrais		Proporcional		Compulsória		Invalidez				
			Quant.	%	Quant.	%	Quant.	%	Quant.	%			
1991	46.196	3.850											
1992	21.190	1.766											
1993	14.199	1.183											
1994	17.601	1.467											
1995	34.253	2.854											
1996	27.546	2.296	11.950	43,4	13.194	47,9	263	1,0	2.139	7,8			
1997	24.659	2.055	7.954	32,3	14.146	57,4	299	1,2	2.260	9,2			
1998	19.755	1.646	5.540	28,0	12.035	60,9	332	1,7	1.848	9,4			
1999	8.783	732	2.300	26,2	4.322	49,2	308	3,5	1.853	21,1			
2000	5.951	496	1.504	25,3	2.191	36,8	436	7,3	1.820	30,6			
2001	6.222	519	2.775	44,6	1.431	23,0	374	6,0	1.642	26,4			
2002	7.465	622	3.804	51,0	1.434	19,2	384	5,1	1.843	24,7			
2003 <sup>1</sup>	15.858	2.265	8.091	51,0	5.274	33,3	434	2,7	2.059	13,0			

Elaborado: SRH/MP.

Fonte: 1991 a 1998 - Diário Oficial da União e SIAFI.

1999, 2000, 2001 e 2002 - SRH/MP (SIAPE)

1991 a 1998 - O levantamento inclui somente as aposentadorias publicadas no Diário Oficial.

- Em 1995, o número refere-se aos civis estatutários do Poder Executivo e entre 1991 e 1994, refere-se, além destes, também a uma parcela reduzida de servidores do Legislativo e do Judiciário.

1999, 2000, 2001 e 2002 - O levantamento inclui somente as aposentadorias do Poder Executivo lançadas no Sistema SIAPE.

1 - As informações no ano de 2003, corresponde a média do acumulado dos meses de janeiro a novembro/2003.

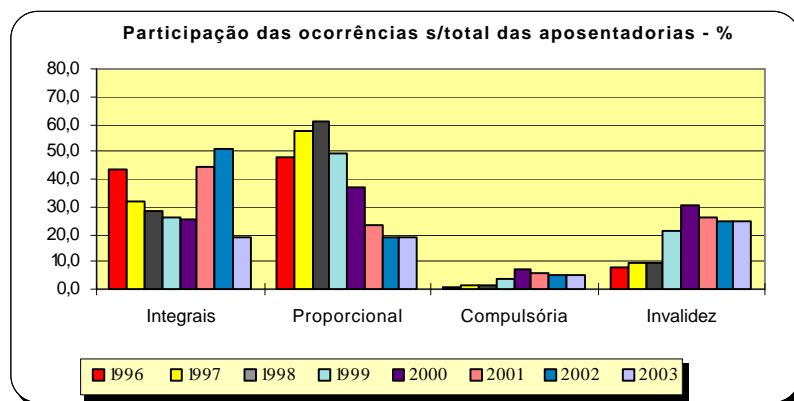

**Tabela 6.2 - Idade média Mensal dos Servidores Públicos Federais Civis do Poder Executivo por sexo, segundo o tipo de aposentadoria - SIAPE**

Ano / Mês	Integral			Proporcional			Total		
	Masculino	Feminino	Ambos	Masculino	Feminino	Ambos	Masculino	Feminino	Ambos
<b>Acumulado em 1999</b>	<b>57</b>	<b>53</b>	<b>55</b>	<b>56</b>	<b>52</b>	<b>53</b>	<b>56</b>	<b>53</b>	<b>54</b>
Jan-2000	56	53	55	57	54	55	56	54	55
Fev	58	54	56	56	53	55	57	53	55
Mar	57	52	55	57	53	55	57	53	55
Abr	57	54	56	56	55	55	56	55	56
Mai	57	53	55	57	54	55	57	53	55
Jun	58	53	56	60	53	57	59	53	57
Jul	57	54	56	58	54	56	58	54	56
Ago	58	54	56	58	53	55	58	53	56
Set	56	56	56	58	54	56	57	55	56
Out	55	51	54	57	54	55	56	53	54
Nov	57	53	56	58	54	56	57	54	56
Dez	58	52	55	59	54	56	58	53	56
<b>Acumulado em 2000</b>	<b>57</b>	<b>53</b>	<b>56</b>	<b>58</b>	<b>54</b>	<b>56</b>	<b>57</b>	<b>54</b>	<b>56</b>
Jan-2001	58	55	58	60	55	57	59	55	59
Fev	58	55	57	59	53	56	58	54	56
Mar	56	54	55	60	55	57	57	54	56
Abr	57	54	55	58	55	57	57	54	56
Mai	56	53	55	57	56	56	57	54	55
Jun	57	54	56	57	55	56	57	55	56
Jul	57	54	56	58	56	57	57	55	56
Ago	57	55	56	57	54	56	57	55	56
Set	57	55	56	60	56	58	57	55	56
Out	58	57	57	58	55	57	58	55	57
Nov	58	56	57	59	55	57	58	56	57
Dez	56	52	55	57	55	56	56	54	55
<b>Acumulado em 2001</b>	<b>57</b>	<b>55</b>	<b>56</b>	<b>58</b>	<b>55</b>	<b>57</b>	<b>57</b>	<b>55</b>	<b>56</b>
Jan-2002	56	55	56	60	54	57	57	55	56
Fev	57	54	56	60	54	57	58	54	56
Mar	58	54	56	59	55	57	58	54	56
Abr	56	53	55	59	55	57	57	54	55
Mai	57	54	55	60	56	57	58	54	56
Jun	57	53	55	59	54	57	58	54	55
Jul	56	55	55	60	56	57	57	55	56
Ago	57	54	55	59	56	57	58	55	56
Set	57	55	56	59	55	57	58	55	56
Out	57	54	55	58	54	56	57	54	56
Nov	56	54	55	59	55	57	57	54	56
Dez	60	54	58	60	57	59	57	54	56
<b>Acumulado em 2002</b>	<b>57</b>	<b>54</b>	<b>56</b>	<b>59</b>	<b>55</b>	<b>57</b>	<b>58</b>	<b>54</b>	<b>56</b>
Jan-2003	58	54	56	62	53	59	59	55	57
Fev	58	54	56	62	53	59	58	55	56
Mar	58	54	56	57	55	57	58	55	56
Abr	58	55	56	59	55	56	58	55	56
Mai	58	54	56	58	55	56	58	54	58
Jun	57	54	55	58	54	56	57	54	57
Jul	57	54	57	58	54	56	58	54	58
Ago	57	54	55	57	54	55	57	54	55
Set	56	54	55	57	53	54	56	53	55
Out	56	54	55	57	53	55	57	54	55
Nov	58	53	55	58	54	56	58	54	55
<b>Acumulado em 2003</b>	<b>57</b>	<b>54</b>	<b>56</b>	<b>59</b>	<b>54</b>	<b>56</b>	<b>58</b>	<b>54</b>	<b>56</b>

Fonte: SRH/MP.

- Os dados utilizados acima, são extraídos da base SIAPE - Sistema Integrado de Administração de Recursos Humanos e referem-se ao servidor que possui a data de sua aposentadoria em seu cadastro.

**Tabela 6.3 - Quantitativo, Idade média e Participação Percentual dos Servidores Públicos Federais Cíveis do Poder Executivo por sexo, segundo o tipo de aposentadoria - SIAPE**

Posição - nov/2003

Tipo de Aposentadoria	Masculino			Feminino			Ambos		
	Quant.	Idade média	%	Quant.	Idade Média	%	Quant.	Idade Média	%
Integrais	269	58	45,4%	323	53	54,6%	592	55	100,0%
Proporcionais	201	58	37,3%	338	54	62,7%	539	56	100,0%
<b>Total</b>	<b>470</b>	<b>58</b>	<b>41,6%</b>	<b>661</b>	<b>54</b>	<b>58,4%</b>	<b>1.131</b>	<b>58</b>	<b>100,0%</b>

Fonte: SRH/MP.

- Os dados utilizados acima, são extraídos da base SIAPE - Sistema Integrado de Administração de Recursos Humanos e referem-se ao servidor que possui a data de sua aposentadoria em seu cadastro.

**Tabela 6.4 - Quantitativo de Aposentadoria dos Servidores Públicos Federais Cíveis do Poder Executivo por sexo, segundo os grupos de idade (Faixa Etária) - SIAPE**

Posição - nov/2003

Grupos de Idade (Faixa Etária)	Quantitativo de aposentadorias dos servidores cíveis do poder executivo - I N T E G R A I S					
	Masculino		Feminino		Ambos	
	Quantitativo	%	Quantitativo	%	Quantitativo	%
Até 40 anos	1	0,4	0	0,0	1	0,2
De 41 a 45 anos	6	2,2	11	3,4	17	2,9
De 46 a 50 anos	29	10,8	93	28,8	122	20,6
De 51 a 55 anos	77	28,6	132	40,9	209	35,3
De 56 a 60 anos	85	31,6	50	15,5	135	22,8
De 61 a 65 anos	30	11,2	22	6,8	52	8,8
De 66 a 70 anos	36	13,4	14	4,3	50	8,4
Acima de 70 anos	5	1,9	1	0,3	6	1,0
<b>Total</b>	<b>269</b>	<b>100,0</b>	<b>323</b>	<b>100,0</b>	<b>592</b>	<b>100,0</b>

Fonte: SRH/MP.

- Os dados utilizados acima, são extraídos da base SIAPE - Sistema Integrado de Administração de Recursos Humanos e referem-se ao servidor que possui a data de sua aposentadoria em seu cadastro.

- A existência de aposentadorias em idade inferior a 40 anos deve-se à imperfeições nas informações cadastrais.

**Tabela 6.5 - Quantitativo de Aposentadoria dos Servidores Públicos Federais Civis do Poder Executivo por sexo, segundo os grupos de idade (Faixa Etária) - SIAPE**

Posição - nov/2003

Grupos de Idade (Faixa Etária)	Quantitativo de aposentadorias dos servidores civis do poder executivo - P R O P O R C I O N A I S					
	Masculino		Feminino		Ambos	
	Quantitativo	%	Quantitativo	%	Quantitativo	%
Até 40 anos	2	1,0	1	0,3	3	0,6
De 41 a 45 anos	4	2,0	4	1,2	8	1,5
De 46 a 50 anos	8	4,0	144	42,6	152	28,2
De 51 a 55 anos	80	39,8	78	23,1	158	29,3
De 56 a 60 anos	56	27,9	40	11,8	96	17,8
De 61 a 65 anos	23	11,4	33	9,8	56	10,4
De 66 a 70 anos	20	10,0	31	9,2	51	9,5
Acima de 70 anos	8	4,0	7	2,1	15	2,8
<b>Total</b>	<b>201</b>	<b>100,0</b>	<b>338</b>	<b>100,0</b>	<b>539</b>	<b>100,0</b>

Fonte: SRH/MP.

- Os dados utilizados acima, são extraídos da base SIAPE - Sistema Integrado de Administração de Recursos Humanos e referem-se ao servidor que possui a data de sua aposentadoria em seu cadastro.
- A existência de aposentadorias em idade inferior a 40 anos deve-se à imperfeições nas informações cadastrais.

**Tabela 6.6 - Quantitativo de Aposentadoria dos Servidores Públicos Federais Civis do Poder Executivo, por sexo, segundo os grupos de idade (Faixa Etária) - SIAPE**

Posição - nov/2003

Grupos de Idade (Faixa Etária)	Quantitativo de aposentadoria dos servidores civis do poder executivo - T O T A I S					
	Masculino		Feminino		Ambos	
	Quantitativo	%	Quantitativo	%	Quantitativo	%
Até 40 anos	3	0,6	1	0,2	4	0,4
De 41 a 45 anos	10	2,1	15	2,3	25	2,2
De 46 a 50 anos	37	7,9	237	35,9	274	24,2
De 51 a 55 anos	157	33,4	210	31,8	367	32,4
De 56 a 60 anos	141	30,0	90	13,6	231	20,4
De 61 a 65 anos	53	11,3	55	8,3	108	9,5
De 66 a 70 anos	56	11,9	45	6,8	101	8,9
Acima de 70 anos	13	2,8	8	1,2	21	1,9
<b>Total</b>	<b>470</b>	<b>100,0</b>	<b>661</b>	<b>100,0</b>	<b>1.131</b>	<b>100,0</b>

Fonte: SRH/MP.

- Os dados utilizados acima, são extraídos da base SIAPE - Sistema Integrado de Administração de Recursos Humanos e referem-se ao servidor que possui a data de sua aposentadoria em seu cadastro.
- A existência de aposentadorias em idade inferior a 40 anos deve-se à imperfeições nas informações cadastrais.

Tabela 6.7 - Comparação entre Aposentadorias da União por poder, de 1995 a 2002 - Despesa Média Anual

União	Comparação entre Aposentadorias da União por Poder (R\$ Correntes)								
	1995	1996	1997	1998	1999	2000	2001	2002	2003 <sup>3</sup>
Executivo (civis) <sup>1, 2</sup>	1.442	1.530	1.611	1.693	1.833	1.914	2.005	2.310	2.465
Militares <sup>3</sup>	1.703	1.737	1.896	2.225	2.438	2.544	3.724	3.846	4.191
Legislativo <sup>3</sup>	4.823	5.577	6.231	6.882	5.690	5.342	5.915	8.368	11.397
Judiciário <sup>3</sup>	3.875	3.945	4.618	5.222	6.047	6.185	6.660	8.242	9.734

Elaborado: SRH/MP.

Fonte: SRH/MP E STN/MF

1- Inclui Ministério Público da União e Banco Central.

2- Não inclui Empresas Públicas e Sociedade de Economia Mista.

3- Despesa Média dos últimos 12 meses.

Nota : De 1995 a 2002 foram consideradas a despesa média anual.



Tabela 6.8 - Quantitativo de aposentadorias dos Servidores do Governo do Distrito Federal - SIAPE

Quantitativo dos servidores do GDF	Quantitativo e participação percentual sobre total (%)									
	Integral		Proporcional		Compulsória		Invalidez		Total Geral	
	Total	%	Total	%	Total	%	Total	%	Total	%
Policial Militar	16	51,6%	0	0,0%	0	0,0%	4	66,7%	20	54,1%
Policial Civil	5	16,1%	0	0,0%	0	0,0%	0	0,0%	5	13,5%
Corpo de Bombeiros	10	32,3%	0	0,0%	0	0,0%	2	33,3%	12	32,4%
<b>Total</b>	<b>31</b>	<b>100,0%</b>	<b>0</b>	<b>0,0%</b>	<b>0</b>	<b>0,0%</b>	<b>6</b>	<b>100,0%</b>	<b>37</b>	<b>100%</b>

Elaborado: SRH/MP.



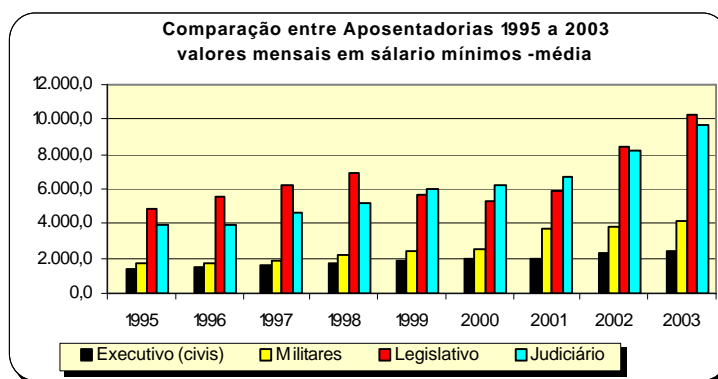

