



# Boletim Estatístico de Pessoal

**BRASÍLIA - DF**  
**JUNHO / 2003**

**MINISTRO**

Guido Mantega

**SECRETÁRIO-EXECUTIVO**

Nelson Machado

**SECRETÁRIO DE RECURSOS HUMANOS**

Luis Fernando Silva

**COORDENADORA-GERAL DE ESTUDOS E INFORMAÇÕES GERENCIAIS**

Sandra Helena Caresia Gustavo

**DIVISÃO DE ACOMPANHAMENTO E ANÁLISE DE DADOS DE PESSOAL**

Joelina Magalhães Cavalcanti

Maria Vilani Maia de Freitas

**DIVISÃO DE ESTUDOS E PROGRAMAÇÃO DE DESPESA DE PESSOAL**

Paulo César Caserta da Cunha Vasconcellos

Joelma Magalhães Cavalcanti

José Waldo Cavalcante Soares

**EDIÇÃO E MONTAGENS GRÁFICAS**

José Waldo Cavalcante Soares

Paulo César Caserta da Cunha Vasconcellos

**Boletim Estatístico de Pessoal** é uma publicação mensal da Secretaria de Recursos Humanos do Ministério do Planejamento, Orçamento e Gestão, elaborado pela Coordenação-Geral de Estudos e Informações Gerenciais

**Home Page:** [www.planejamento.gov.br/publicacoes/servidor](http://www.planejamento.gov.br/publicacoes/servidor).

Ministério do Planejamento, Orçamento e Gestão

Esplanada dos Ministérios bloco "C", 7º andar

70046-900 - Brasília - DF

***Publicação Mensal***

Boletim Estatístico de Pessoal/ Ministério do Planejamento, Orçamento e Gestão.  
V.1, n.1 (maio. 1996) - Ano 08, n.86 (Junho/2003). Brasília: MP, 1996.  
mensal

1. Estatística - Periódicos. I. Brasil. Ministério do Planejamento, Orçamento e Gestão.  
Secretaria de Recursos Humanos

CDU 311.21

Ministério do Planejamento, Orçamento e Gestão  
SECRETARIA DE RECURSOS HUMANOS

# **Boletim Estatístico de Pessoal**

**volume 86      2003**

**Ministério do Planejamento, Orçamento e Gestão**  
**Secretaria de Recursos Humanos**  
**(Órgão gestor do Sistema SIAPE)**

**SIAPE - Sistema Integrado de Administração de Recursos Humanos:**

O SIAPE- Sistema Integrado de Administração de Recursos Humanos, um sistema on-line de banco de dados de abrangência nacional, que constitui-se hoje na principal ferramenta para a gestão do pessoal civil do Executivo do Governo Federal, realizando mensalmente o pagamento de cerca de 1 milhão e 300 mil servidores ativos, aposentados e pensionistas em 214 órgãos da administração pública federal direta, instituições federais de ensino, ex-territórios federais, autarquias, fundações e empresas públicas.

**OBJETIVOS:**

Atender a Secretaria de Recursos Humanos da Administração Federal nas atividades de planejamento, coordenação, supervisão, controle e desenvolvimento de recursos humanos da Administração Pública Federal, de ex-territórios federais, das autarquias e das fundações públicas.

Compete a Secretaria de Recursos Humanos do Ministério do Planejamento, Orçamento e Gestão-MP a supervisão e coordenação dos processos de desenvolvimento e manutenção do Sistema Integrado de Administração Recursos Humanos-SIAPE

**ABRANGÊNCIA:**

- Todos os órgãos da administração direta;
  - Autarquias;
  - Fundações;
  - Empresas Públicas - somente as que se integram ao SIAPE e que recebem recursos do Tesouro;
  - Sociedades de Economia Mista - somente as que se integram ao SIAPE e que recebem recursos do Tesouro.
- Nota: Não incluem o MPU, BACEN, empresas públicas e sociedade de economia mista que recebem recursos do tesouro, EPU - encargos previdenciários da união e servidores do MRE lotados no exterior.

Fonte: SRH/MP

**Ministério da Fazenda**  
**Secretaria do Tesouro Nacional**  
**(Órgão gestor do Sistema SIAFI)**

**SIAFI - Sistema Integrado de Administração Financeira Pessoal da União:**

O SIAFI - Sistema Integrado de Administração Financeira da União, um sistema on-line que se constitui no principal instrumento de administração orçamentária e financeira da União, provendo os órgãos centrais, setoriais e executores da gestão pública de mecanismos adequados à realização, ao acompanhamento e ao controle da execução orçamentária e financeira, tornando a contabilidade fonte segura de informações gerenciais.

**OBJETIVOS:**

- Simplificar e uniformizar a execução orçamentária, financeira, patrimonial e contábil;
- Buscar a minimização dos custos, a eficiência e a eficácia na gestão dos recursos públicos;
- Prover os órgãos centrais, setoriais e executores da gestão pública de mecanismos adequados para o controle diário da execução orçamentária, financeira, patrimonial e contábil;
- Dar maior transparência aos gastos públicos;
- Dotar a administração pública de mecanismos de modernização;
- Otimizar a utilização dos recursos financeiros.
- Integrar e compatibilizar as informações disponíveis nos diversos órgãos
- Eliminação de defasagens na escrituração contábil e das inconsistências de dados.

**ABRANGÊNCIA:**

- Todos os órgãos da administração direta;
- Autarquias;
- Fundações;
- Empresas Públicas;
- Órgãos dos Poderes Legislativo e Judiciário.

Fonte: STN/MF

# Sumário das Seções

---

## SEÇÃO 1- D E S P E S A S

Tabela 1.1 - Despesa Anual de Pessoal da União por Poder, segundo a situação de vínculo - <b>SIAFI</b> .....	11
Tabela 1.2 - Participação Percentual da Despesa Anual de Pessoal da União por Poder, segundo a situação de vínculo em % - <b>SIAFI</b> .....	12
Tabela 1.3 - Despesa Mensal de Pessoal da União por Poder, segundo a situação de vínculo - <b>SIAFI</b> .....	13
Tabela 1.4 - Participação Percentual da Despesa Mensal de Pessoal da União por Poder, segundo a situação de vínculo em % - <b>SIAFI</b> .....	14
Tabela 1.5 - Despesa Mensal de Pessoal do Poder Legislativo - <b>SIAFI</b> .....	15
Tabela 1.6 - Participação Percentual da Despesa Mensal de Pessoal do Poder Legislativo em % - <b>SIAFI</b> .....	15
Tabela 1.7 - Despesa Mensal de Pessoal do Poder Judiciário - <b>SIAFI</b> .....	16
Tabela 1.8 - Participação Percentual da Despesa Mensal de Pessoal do Poder Judiciário em % - <b>SIAFI</b> .....	16
Tabela 1.9 - Despesa Anual de Pessoal Civil do Poder Executivo Federal por órgãos da administração .....	17
Tabela 1.10 - Despesa Mensal de Pessoal Civil do Poder Executivo Federal por órgãos da administração .....	18
Tabela 1.11 - Despesa Anual de Pessoal Civil do Poder Executivo Federal por Unidades da Federação de 1997 a 2002 .....	19
Tabela 1.12 - Despesa Mensal de Pessoal Civil do Poder Executivo Federal por Unidades da Federação .....	20
Tabela 1.13 - Variação Anual Acumulada da Despesa de Pessoal Civil do Poder Executivo Federal por grupos de despesas .....	21-22
Tabela 1.14 - Variação Mensal Acumulada da Despesa de Pessoal Civil do Poder Executivo Federal por grupos de despesas .....	23
Tabela 1.15- Relação entre Despesa com Pessoal e Receita Corrente Líquida da União .....	24

## **SEÇÃO 2 - SERVIDORES - QUANTITATIVO**

Tabela 2.1 - Quantitativo de Servidores Federais da União por Poder de 1991 a 2002, segundo a situação de vínculo .....	27-28
Tabela 2.2 - Quantitativo de Servidores da União por Poder, segundo a situação de vínculo .....	29
Tabela 2.3 - Participação Percentual de Servidores da União por Poder, segundo a situação de vínculo .....	29
Tabela 2.4 - Quantitativo de Servidores Públicos Federais Cíveis Ativos do Poder Executivo por órgãos da administração .....	30
Tabela 2.5 - Quantitativo de Servidores Público Federais Cíveis Ativos do Poder Executivo, por nível de escolaridade do cargo, segundo os órgãos administração .....	31
Tabela 2.6 - Quantitativo dos Servidores Públicos Federais Cíveis do Poder Executivo, por situação de vínculo, segundo os órgãos da administração .....	32
Tabela 2.7 - Quantitativo de Servidores Públicos Federais Cíveis Ativos do Poder Executivo, por sexo, segundo os órgãos da administração .....	33
Tabela 2.8 - Quantitativo de Servidores Públicos Federais Cíveis Ativos do Poder Executivo por nível de escolaridade do cargo .....	34
Tabela 2.9 - Distribuição dos Servidores Públicos Federais Cíveis Ativos do Poder Executivo por nível de escolaridade do servidor .....	34
Tabela 2.10 - Idade Média dos Servidores Públicos Federais Cíveis do Poder Executivo, por sexo, segundo a situação de vínculo.....	34
Tabela 2.11 - Idade Média dos Servidores Públicos do Poder Executivo, por situação de vínculo, segundo os órgãos da administração .....	35
Tabela 2.12 - Idade Média dos Servidores Públicos Federais Cíveis Ativos do Poder Executivo, por sexo, segundo os órgãos da administração .....	36
Tabela 2.13 - Idade Média dos Servidores Públicos Federais do Poder Executivo, por situação de vínculo, segundo as Unidades da Federação .....	37
Tabela 2.14 - Idade Média dos Servidores Públicos Federais Cíveis Ativos do Poder Executivo, por sexo, segundo as Unidades da Federação .....	38
Tabela 2.15 - Quantitativo de Servidores Públicos Federais Cíveis do Poder Executivo, por situação de vínculo, segundo as Unidades da Federação .....	39
Tabela 2.16 - Quantitativo de Servidores Públicos Federais Cíveis Ativos do Poder Executivo, por sexo, segundo as Unidades da Federação .....	40

Tabela 2.17 - Relação entre o Quantitativo dos Servidores Públicos Federais Cíveis Ativos do Poder Executivo e a população dos Estados, segundo as Unidades da Federação .....	41
Tabela 2.18 - Quantitativo de Servidores Públicos Federais Cíveis do Poder Executivo , por Governos dos Ex-Territórios, segundo a situação de vínculo .....	42
Tabela 2.19 - Quantitativo dos Servidores Públicos Federais Cíveis Ativos do Poder Executivo por Região .....	43
Tabela 2.20 - Quantitativo e Idade Média dos Servidores Públicos Federais Cíveis do Poder Executivo, por situação de vínculo, segundo a Região .....	43
Tabela 2.21 - Quantitativo de Vínculos de Servidores das Carreiras da Administração Pública Federal, por situação de vínculo, segundo o sexo .....	44-45
Tabela 2.22 - Distribuição % dos Vínculos de Servidores das Carreiras da Administração Pública Federal por Faixa Etária .....	46-47
Tabela 2.23 - Evolução do Quantitativo de Servidores Públicos Federais Cíveis e Aposentados do Poder Executivo .....	48
Tabela 2.24 - Quantitativo de Servidores Públicos Federais Cíveis Ativos do Poder Executivo, por sexo, segundo os grupos de idades (faixa etária) .....	49

### **SEÇÃO 3 - R E M U N E R A Ç Ã O**

Tabela 3.1 - Despesa Média com Serv. Federais da União por Poder de 1995 a 2002, segundo a situação de vínculo .....	53
Tabela 3.2 - Despesa Média com Servidores Federais da União por Poder, segundo a situação de vínculo ...	54
Tabela 3.3 - Distribuição de Servidores Federais Cíveis do Poder Executivo, por situação de vínculo, segundo as faixas de remuneração em % .....	55
Tabela 3.4 - Estrutura Salarial das Carreiras da Administração Pública Federal .....	56-57

### **SEÇÃO 4 - C O N C U R S O S**

Tabela 4.1 - Ingresso no Serviço Público Federal - Por concurso público .....	61-62
Tabela 4.2 - Ingressos no Serviço Público Federal no Plano de Classificação de Cargos - PCC por concurso público .....	63
Tabela 4.3 - Ingressos no Serviço Público Federal por nível de escolaridade do cargo - Por concurso público ....	64
Tabela 4.4 - Participação percentual dos ingressos no Serviço Público Federal por nível de escolaridade do cargo - Por concurso público .....	64

Tabela 4.5 - Idade Média dos Ingressos no Serviço Público Federal por nível de escolaridade - Por concurso público .....	65-66
Tabela 4.6 - Ingressos no Serviço Público Federal por nível de escolaridade - Contratação por tempo determinado .....	67
Tabela 4.7 - Participação Percentual dos Ingressos no Serviço Público Federal por nível de escolaridade - Contratação por tempo determinado .....	67

## **SEÇÃO 5 - D A S (Direção de Assessoramento Superior)**

Tabela 5.1 - Quantitativo, idade, remuneração média, nível de escolaridade e sexo dos ocupantes de DAS .....	71
Tabela 5.2 - Quantitativo e participação percentual dos ocupantes de DAS, por nível de escolaridade, segundo o nível da função .....	71
Tabela 5.3 - Quantitativo e participação percentual dos ocupantes de DAS, por vínculo com a União, segundo o nível da função .....	72
Tabela 5.4 - Quantitativo e participação percentual dos ocupantes de DAS, por sexo, segundo o nível de função .....	72
Tabela 5.5 - Remuneração média por nível dos ocupantes de DAS, segundo o cargo e função .....	73

## **SEÇÃO 6 - A P O S E N T A D O S**

Tabela 6.1 - Evolução do Quantitativo de Aposentadorias Civis da União .....	77
Tabela 6.2 - Quantitativo, participação percentual e idade média dos Servidores Públicos Federais Civis do Poder Executivo por sexo, segundo o tipo de Aposentadoria .....	77
Tabela 6.3 - Quantitativo e Idade Média de Aposentadorias dos Servidores Públicos Federais Civis do Poder Executivo por sexo, segundo os grupos de idade (Faixa etária) - Aposentadorias Integrais .....	78
Tabela 6.4 - Quantitativo e Idade Média de Aposentadorias dos Servidores Públicos Federais Civis do Poder Executivo, por sexo, segundo os grupos de idade (Faixa etária) - Aposentad. Proporcionais .....	78
Tabela 6.5 - Quantitativo e Idade Média de Aposentadorias dos Servidores Públicos Federais Civis do Poder .....	79
Tabela 6.6 - Comparação entre Aposentadorias da União por Poder de 1995 a 2002 .....	77



**Seção**  
**Despesas**

**1**



Tabela 1.1 - Despesa Anual de Pessoal da União por Poder, segundo a situação de vínculo - SIAFI

Poderes da União	Despesa Anual de Pessoal da União por Poder (R\$ milhões correntes)								
	1995	1996	1997	1998	1999	2000	2001	2002	2003 <sup>3</sup>
<b>EXECUTIVO</b>	<b>31.479,3</b>	<b>34.220,1</b>	<b>36.502,6</b>	<b>38.410,7</b>	<b>41.418,3</b>	<b>46.641,8</b>	<b>52.027,1</b>	<b>59.523,4</b>	<b>61.417,9</b>
<b>CIVIS <sup>1</sup></b>	<b>23.072,6</b>	<b>25.165,7</b>	<b>26.714,2</b>	<b>26.508,5</b>	<b>29.886,2</b>	<b>33.025,5</b>	<b>34.777,3</b>	<b>39.573,1</b>	<b>41.858,2</b>
<b>- Administração Direta</b>	<b>11.002,7</b>	<b>11.657,8</b>	<b>12.086,2</b>	<b>11.562,7</b>	<b>13.383,4</b>	<b>15.284,2</b>	<b>16.321,4</b>	<b>18.771,1</b>	<b>20.427,3</b>
Ativos	5.674,7	5.765,2	6.087,8	4.881,7	6.163,9	7.458,6	8.150,3	9.000,1	9.650,0
Aposentados	3.544,3	3.909,9	3.987,2	4.422,2	4.662,2	4.928,1	5.198,3	6.271,6	6.869,3
Instituidor de Pensão	1.783,7	1.982,8	2.011,2	2.258,7	2.557,3	2.897,5	2.972,9	3.499,4	3.908,1
<b>- Autarquias</b>	<b>7.582,3</b>	<b>8.491,2</b>	<b>9.112,8</b>	<b>9.496,1</b>	<b>10.511,4</b>	<b>11.254,4</b>	<b>11.524,2</b>	<b>13.017,4</b>	<b>13.251,5</b>
Ativos	3.959,1	4.538,3	4.797,9	4.890,7	5.480,3	6.068,2	6.324,4	7.570,1	7.548,1
Aposentados	2.864,7	3.116,2	3.385,9	3.599,8	3.910,1	3.983,2	3.965,9	4.185,1	4.393,3
Instituidor de Pensão	758,5	836,7	929,0	1.005,5	1.121,0	1.203,1	1.233,9	1.262,2	1.310,0
<b>- Fundações</b>	<b>2.607,0</b>	<b>2.814,4</b>	<b>3.058,7</b>	<b>2.968,5</b>	<b>3.519,4</b>	<b>3.731,5</b>	<b>3.754,1</b>	<b>4.241,4</b>	<b>4.356,1</b>
Ativos	2.009,5	2.169,2	2.356,0	2.149,3	2.582,7	2.689,3	2.717,8	3.074,6	3.092,0
Aposentados	492,5	535,3	585,3	682,1	778,1	845,4	835,7	941,0	1.013,9
Instituidor de Pensão	105,0	109,8	117,4	137,1	158,6	196,9	200,7	225,7	250,2
<b>- Banco Central do Brasil</b>	<b>452,8</b>	<b>459,9</b>	<b>635,7</b>	<b>546,7</b>	<b>580,3</b>	<b>600,1</b>	<b>659,2</b>	<b>724,2</b>	<b>747,5</b>
Ativos	401,9	403,1	389,4	324,1	342,4	351,9	392,7	422,4	430,7
Aposentados	45,2	50,4	235,0	215,7	230,3	239,8	256,6	290,4	304,9
Instituidor de Pensão	5,7	6,4	11,3	6,9	7,5	8,4	10,0	11,4	11,9
<b>- Ministério Público da União</b>	<b>281,4</b>	<b>318,9</b>	<b>414,4</b>	<b>511,5</b>	<b>452,0</b>	<b>648,3</b>	<b>786,8</b>	<b>955,4</b>	<b>1.126,6</b>
Ativos	210,1	235,4	324,6	408,3	342,5	499,2	590,8	716,5	833,5
Aposentados	55,6	66,4	72,4	82,7	87,6	121,0	158,0	190,2	233,8
Instituidor de Pensão	15,7	17,1	17,5	20,5	21,9	28,1	38,0	48,7	59,3
<b>- Empresas Públicas</b>	<b>906,8</b>	<b>1.166,8</b>	<b>1.140,4</b>	<b>1.135,5</b>	<b>1.152,6</b>	<b>1.204,9</b>	<b>1.381,3</b>	<b>1.478,7</b>	<b>1.434,6</b>
<b>- Sociedades de Economia Mista</b>	<b>239,6</b>	<b>256,7</b>	<b>265,9</b>	<b>287,6</b>	<b>287,2</b>	<b>302,0</b>	<b>350,4</b>	<b>384,9</b>	<b>514,7</b>
<b>MILITARES</b>	<b>8.406,6</b>	<b>9.054,4</b>	<b>9.788,5</b>	<b>11.902,2</b>	<b>11.532,2</b>	<b>13.616,3</b>	<b>17.249,8</b>	<b>19.950,3</b>	<b>19.559,7</b>
Ativos	3.864,6	4.096,8	4.222,7	5.267,9	4.140,3	5.769,5	6.375,6	8.293,9	7.739,4
Aposentados	2.599,0	2.924,1	3.071,1	3.715,6	4.113,0	4.362,2	6.402,8	6.613,6	6.926,9
Instituidor de Pensão	1.943,0	2.033,6	2.494,7	2.918,7	3.278,9	3.484,6	4.471,4	5.042,8	4.893,4
<b>LEGISLATIVO</b>	<b>1.195,8</b>	<b>1.444,1</b>	<b>1.708,5</b>	<b>1.856,1</b>	<b>1.974,4</b>	<b>2.029,1</b>	<b>2.426,1</b>	<b>2.889,8</b>	<b>3.174,9</b>
Ativos	874,8	1.051,2	1.229,9	1.303,5	1.346,1	1.370,0	1.710,9	1.897,4	2.076,6
Aposentados	263,1	322,1	389,6	458,8	512,3	533,6	577,1	790,8	872,8
Instituidor de Pensão	57,9	70,8	88,9	93,8	115,9	125,5	138,2	201,6	225,5
<b>JUDICIÁRIO</b>	<b>2.568,5</b>	<b>3.183,0</b>	<b>4.258,1</b>	<b>5.577,2</b>	<b>5.922,5</b>	<b>6.976,2</b>	<b>8.402,9</b>	<b>9.161,7</b>	<b>9.531,6</b>
Ativos	1.946,2	2.453,7	3.303,0	4.400,4	4.570,3	5.465,2	6.758,6	7.107,6	7.255,0
Aposentados	506,5	602,4	796,3	990,5	1.139,6	1.266,8	1.369,3	1.690,9	1.859,2
Instituidor de Pensão	115,8	126,9	158,8	186,4	212,7	244,1	275,0	363,1	417,4
<b>Transferências Intergovernamentais <sup>2</sup></b>	<b>2.581,9</b>	<b>2.053,7</b>	<b>2.060,6</b>	<b>2.141,7</b>	<b>2.255,8</b>	<b>2.593,6</b>	<b>2.799,7</b>	<b>3.454,1</b>	<b>2.432,8</b>
Distrito Federal	1.724,4	1.610,5	1.607,6	1.882,3	1.918,7	2.312,0	2.500,0	2.909,2	1.855,5
Demais Estados	857,6	443,2	453,0	259,5	337,1	281,6	299,7	544,9	577,3
<b>Total</b>	<b>37.825,5</b>	<b>40.900,9</b>	<b>44.529,7</b>	<b>47.985,7</b>	<b>51.571,0</b>	<b>58.240,7</b>	<b>65.655,8</b>	<b>75.029,0</b>	<b>76.557,2</b>

Elaborado: SRH/MP.

Fonte: Secretaria do Tesouro Nacional. Os dados foram apurados pelo critério de competência.

1- Empresas Públicas e SociedadeS de Economia Mistas que recebem recursos do Tesouro, EPU - encargos previdenciários da união e servidores do MRE lotados no exterior.

2- Transf. Intergovernamentais referem-se ao repasse de recursos federais a Estados e DF para pagamento de pessoal.

3- Acumulado de jun/2002 a mai/2003

**Tabela 1.2 - Participação Percentual da Despesa Anual de Pessoal da União por Poder, segundo a situação de vínculo - SIAFI**

Poderes da União	Participação percentual da despesa anual de pessoal da União em %								
	1995	1996	1997	1998	1999	2000	2001	2002	2003
<b>EXECUTIVO</b>	<b>83,2</b>	<b>83,7</b>	<b>82,0</b>	<b>80,1</b>	<b>80,3</b>	<b>80,1</b>	<b>79,2</b>	<b>79,3</b>	<b>80,2</b>
<b>CIVIS <sup>1</sup></b>	<b>61,0</b>	<b>61,5</b>	<b>60,0</b>	<b>55,4</b>	<b>58,0</b>	<b>56,7</b>	<b>53,0</b>	<b>52,7</b>	<b>54,7</b>
- <b>Administração Direta</b>	<b>29,1</b>	<b>28,5</b>	<b>27,1</b>	<b>24,3</b>	<b>26,0</b>	<b>26,2</b>	<b>24,9</b>	<b>25,0</b>	<b>26,7</b>
Ativos	15,0	14,1	13,7	10,1	12,0	12,8	12,4	12,0	12,6
Aposentados	9,4	9,6	9,0	9,3	9,0	8,5	7,9	8,4	9,0
Instituidor de Pensão	4,7	4,8	4,5	4,8	5,0	5,0	4,5	4,7	5,1
- <b>Autarquias</b>	<b>20,0</b>	<b>20,8</b>	<b>20,5</b>	<b>19,7</b>	<b>20,4</b>	<b>19,3</b>	<b>17,6</b>	<b>17,3</b>	<b>17,3</b>
Ativos	10,5	11,1	10,8	10,2	10,6	10,4	9,6	10,1	9,9
Aposentados	7,6	7,6	7,6	7,5	7,6	6,8	6,0	5,6	5,7
Instituidor de Pensão	2,0	2,0	2,1	2,1	2,2	2,1	1,9	1,7	1,7
- <b>Fundações</b>	<b>6,9</b>	<b>6,9</b>	<b>6,9</b>	<b>6,2</b>	<b>6,8</b>	<b>6,4</b>	<b>5,7</b>	<b>5,7</b>	<b>5,7</b>
Ativos	5,3	5,3	5,3	4,5	5,0	4,6	4,1	4,1	4,0
Aposentados	1,3	1,3	1,3	1,4	1,5	1,5	1,3	1,3	1,3
Instituidor de Pensão	0,3	0,3	0,3	0,3	0,3	0,3	0,3	0,3	0,3
- <b>Banco Central do Brasil</b>	<b>1,2</b>	<b>1,1</b>	<b>1,4</b>	<b>1,1</b>	<b>1,1</b>	<b>1,0</b>	<b>1,0</b>	<b>1,0</b>	<b>1,0</b>
Ativos	1,1	1,0	0,9	0,7	0,7	0,6	0,6	0,6	0,6
Aposentados	0,1	0,1	0,5	0,4	0,4	0,4	0,4	0,4	0,4
Instituidor de Pensão	0,0	0,0	0,0	0,0	0,0	0,0	0,0	0,0	0,0
- <b>Ministério Público da União</b>	<b>0,7</b>	<b>0,8</b>	<b>0,9</b>	<b>1,1</b>	<b>0,9</b>	<b>1,1</b>	<b>1,2</b>	<b>1,3</b>	<b>1,5</b>
Ativos	0,6	0,6	0,7	0,8	0,7	0,9	0,9	1,0	1,1
Aposentados	0,1	0,2	0,2	0,2	0,2	0,2	0,2	0,3	0,3
Instituidor de Pensão	0,0	0,0	0,0	0,0	0,0	0,0	0,1	0,1	0,1
- <b>Empresas Públicas</b>	<b>2,4</b>	<b>2,9</b>	<b>2,6</b>	<b>2,4</b>	<b>2,2</b>	<b>2,1</b>	<b>2,1</b>	<b>2,0</b>	<b>1,9</b>
- <b>Sociedades de Economia Mista</b>	<b>0,6</b>	<b>0,6</b>	<b>0,6</b>	<b>0,6</b>	<b>0,6</b>	<b>0,5</b>	<b>0,5</b>	<b>0,5</b>	<b>0,7</b>
<b>MILITARES</b>	<b>22,2</b>	<b>22,1</b>	<b>22,0</b>	<b>24,7</b>	<b>22,4</b>	<b>23,4</b>	<b>26,3</b>	<b>26,6</b>	<b>25,5</b>
Ativos	10,2	10,0	9,5	10,9	8,0	9,9	9,7	11,1	10,1
Aposentados	6,9	7,1	6,9	7,7	8,0	7,5	9,8	8,8	9,0
Instituidor de Pensão	5,1	5,0	5,6	6,1	6,4	6,0	6,8	6,7	6,4
<b>LEGISLATIVO</b>	<b>3,2</b>	<b>3,5</b>	<b>3,8</b>	<b>3,9</b>	<b>3,8</b>	<b>3,5</b>	<b>3,7</b>	<b>3,9</b>	<b>4,1</b>
Ativos	2,3	2,6	2,8	2,7	2,6	2,4	2,6	2,5	2,7
Aposentados	0,7	0,8	0,9	1,0	1,0	0,9	0,9	1,1	1,1
Instituidor de Pensão	0,2	0,2	0,2	0,2	0,2	0,2	0,2	0,3	0,3
<b>JUDICIÁRIO</b>	<b>6,8</b>	<b>7,8</b>	<b>9,6</b>	<b>11,6</b>	<b>11,5</b>	<b>12,0</b>	<b>12,8</b>	<b>12,2</b>	<b>12,5</b>
Ativos	5,1	6,0	7,4	9,1	8,9	9,4	10,3	9,5	9,5
Aposentados	1,3	1,5	1,8	2,1	2,2	2,2	2,1	2,3	2,4
Instituidor de Pensão	0,3	0,3	0,4	0,4	0,4	0,4	0,4	0,5	0,5
<b>Transferências Intergovernamentais <sup>2</sup></b>	<b>6,8</b>	<b>5,0</b>	<b>4,6</b>	<b>4,5</b>	<b>4,4</b>	<b>4,5</b>	<b>4,3</b>	<b>4,6</b>	<b>3,2</b>
Distrito Federal	4,6	3,9	3,6	3,9	3,7	4,0	3,8	3,9	2,4
Demais Estados	2,3	1,1	1,0	0,5	0,7	0,5	0,5	0,7	0,8
<b>Total</b>	<b>100,0</b>	<b>100,0</b>	<b>100,0</b>	<b>100,0</b>	<b>100,0</b>	<b>100,0</b>	<b>100,0</b>	<b>100,0</b>	<b>100,0</b>

Elaborado: SRH/MP.

Fonte: Secretaria do Tesouro Nacional. Os dados foram apurados pelo critério de competência.

1- Empresas Públicas e Sociedade de Economia Mistas que recebem recursos do Tesouro, EPU - encargos previdenciários da união e servidores do MRE lotados no exterior.

2- Transf. Intergovernamentais referem-se ao repasse de recursos federais a Estados e DF para pagamento de pessoal.

Tabela 1.3 - Despesa Mensal de Pessoal da União por Poder, segundo a situação de vínculo - SIAFI

Poderes da União	Despesa Mensal de Pessoal da União por Poder - (R\$ milhões correntes)												Total
	2002						2003						
	Jun	Jul	Ago	Set	Out	Nov	Dez	Jan	Fev	Mar	Abr	Mai	
<b>EXECUTIVO</b>	<b>5.961,7</b>	<b>4.366,4</b>	<b>4.435,7</b>	<b>4.336,0</b>	<b>4.435,1</b>	<b>6.479,5</b>	<b>7.255,7</b>	<b>4.960,2</b>	<b>4.451,2</b>	<b>4.389,9</b>	<b>4.995,2</b>	<b>5.351,4</b>	<b>61.417,9</b>
<b>CIVIS <sup>1</sup></b>	<b>3.982,8</b>	<b>2.958,7</b>	<b>3.045,8</b>	<b>2.931,0</b>	<b>2.947,5</b>	<b>4.216,9</b>	<b>5.090,9</b>	<b>3.454,6</b>	<b>3.004,7</b>	<b>2.961,6</b>	<b>3.429,7</b>	<b>3.833,9</b>	<b>41.858,2</b>
- <b>Administração Direta</b>	<b>2.101,0</b>	<b>1.443,9</b>	<b>1.411,9</b>	<b>1.421,6</b>	<b>1.417,7</b>	<b>2.039,5</b>	<b>2.355,3</b>	<b>1.508,4</b>	<b>1.406,9</b>	<b>1.410,3</b>	<b>1.869,5</b>	<b>2.041,3</b>	<b>20.427,3</b>
Ativos	996,7	690,1	655,9	842,9	640,7	942,7	1.196,3	681,0	632,3	600,4	868,2	902,7	9.650,0
Aposentados	712,4	492,6	493,1	344,7	477,7	680,8	756,9	515,3	477,2	508,8	665,6	744,1	6.869,3
Instituidor de Pensão	391,9	261,1	262,9	234,0	299,3	416,1	402,2	312,1	297,4	301,1	335,7	394,5	3.908,1
- <b>Autarquias</b>	<b>1.197,5</b>	<b>925,5</b>	<b>1.078,6</b>	<b>953,1</b>	<b>964,0</b>	<b>1.350,9</b>	<b>1.664,1</b>	<b>1.120,0</b>	<b>986,0</b>	<b>967,0</b>	<b>960,4</b>	<b>1.084,2</b>	<b>13.251,5</b>
Ativos	636,1	552,1	633,0	624,9	526,1	745,5	1.057,0	619,8	554,4	508,5	510,8	579,9	7.548,1
Aposentados	433,5	282,6	349,9	242,9	337,5	467,1	475,2	376,6	330,1	355,7	348,1	394,2	4.393,3
Instituidor de Pensão	127,9	90,8	95,7	85,3	100,4	138,3	131,9	123,6	101,5	102,9	101,5	110,2	1.310,0
- <b>Fundações</b>	<b>408,9</b>	<b>306,5</b>	<b>302,6</b>	<b>298,8</b>	<b>295,6</b>	<b>458,1</b>	<b>634,3</b>	<b>368,1</b>	<b>307,5</b>	<b>296,3</b>	<b>299,7</b>	<b>379,7</b>	<b>4.356,1</b>
Ativos	280,1	222,6	209,9	237,3	195,3	313,6	500,2	263,0	212,5	201,2	200,0	256,4	3.092,0
Aposentados	103,8	66,7	75,7	46,9	82,2	118,5	108,4	84,3	76,8	76,5	77,5	96,6	1.013,9
Instituidor de Pensão	25,0	17,2	17,0	14,7	18,1	26,0	25,6	20,9	18,1	18,6	22,2	26,7	250,2
- <b>Banco Central do Brasil</b>	<b>57,0</b>	<b>57,2</b>	<b>57,6</b>	<b>57,6</b>	<b>57,2</b>	<b>79,8</b>	<b>70,6</b>	<b>70,6</b>	<b>58,8</b>	<b>62,5</b>	<b>61,0</b>	<b>57,7</b>	<b>747,5</b>
Ativos	33,7	33,8	34,1	34,1	33,8	42,8	38,4	38,4	33,7	37,4	37,0	33,5	430,7
Aposentados	22,4	22,5	22,5	22,5	22,5	36,0	31,0	31,0	24,0	24,1	23,1	23,2	304,9
Instituidor de Pensão	0,9	0,9	0,9	1,0	0,9	1,0	1,2	1,2	1,0	1,0	0,9	1,0	11,9
- <b>Ministério Público da União</b>	<b>79,1</b>	<b>78,0</b>	<b>64,3</b>	<b>68,6</b>	<b>65,7</b>	<b>66,2</b>	<b>157,3</b>	<b>194,3</b>	<b>79,8</b>	<b>84,0</b>	<b>85,6</b>	<b>103,6</b>	<b>1.126,6</b>
Ativos	57,3	58,0	46,8	51,2	48,2	47,8	112,0	159,2	56,6	60,6	61,5	74,4	833,5
Aposentados	17,2	15,8	13,4	13,6	14,1	14,7	37,5	27,3	18,4	18,7	19,5	23,5	233,8
Instituidor de Pensão	4,7	4,2	4,2	3,8	3,3	3,7	7,8	7,8	4,8	4,7	4,6	5,7	59,3
- <b>Empresas Públicas</b>	<b>111,8</b>	<b>107,0</b>	<b>107,4</b>	<b>104,8</b>	<b>118,6</b>	<b>141,5</b>	<b>170,5</b>	<b>135,7</b>	<b>111,3</b>	<b>101,2</b>	<b>105,7</b>	<b>119,1</b>	<b>1.434,6</b>
- <b>Sociedades de Economia Mista</b>	<b>27,5</b>	<b>40,5</b>	<b>23,4</b>	<b>26,5</b>	<b>28,7</b>	<b>80,8</b>	<b>38,9</b>	<b>57,5</b>	<b>54,4</b>	<b>40,3</b>	<b>47,8</b>	<b>48,2</b>	<b>514,7</b>
<b>MILITARES</b>	<b>1.978,8</b>	<b>1.407,7</b>	<b>1.389,9</b>	<b>1.405,0</b>	<b>1.487,6</b>	<b>2.262,6</b>	<b>2.164,7</b>	<b>1.505,6</b>	<b>1.446,5</b>	<b>1.428,2</b>	<b>1.565,5</b>	<b>1.517,5</b>	<b>19.559,7</b>
Ativos	635,6	516,4	502,7	509,2	556,2	881,9	1.206,1	598,3	541,9	527,1	656,4	607,6	7.739,4
Aposentados	760,8	513,2	512,4	514,7	546,5	797,5	548,4	546,9	545,1	543,2	548,7	549,5	6.926,9
Instituidor de Pensão	582,4	378,2	374,7	381,1	384,9	583,2	410,2	360,4	359,5	357,9	360,5	360,4	4.893,4
<b>LEGISLATIVO</b>	<b>276,0</b>	<b>204,7</b>	<b>199,2</b>	<b>203,7</b>	<b>192,1</b>	<b>353,0</b>	<b>518,0</b>	<b>247,5</b>	<b>270,8</b>	<b>233,5</b>	<b>248,0</b>	<b>228,4</b>	<b>3.174,9</b>
Ativos	174,8	139,2	129,6	132,8	125,2	220,1	338,8	163,5	180,8	158,2	161,0	152,5	2.076,6
Aposentados	80,9	52,0	55,4	56,2	53,0	108,7	139,6	66,8	71,5	59,5	69,2	59,8	872,8
Instituidor de Pensão	20,3	13,5	14,3	14,7	13,9	24,1	39,5	17,2	18,4	15,8	17,8	16,1	225,5
<b>JUDICIÁRIO</b>	<b>724,9</b>	<b>568,7</b>	<b>775,3</b>	<b>645,2</b>	<b>696,4</b>	<b>1.030,8</b>	<b>1.249,3</b>	<b>812,1</b>	<b>666,8</b>	<b>722,3</b>	<b>743,8</b>	<b>896,2</b>	<b>9.531,6</b>
Ativos	548,4	433,2	578,9	490,5	536,5	770,8	969,2	606,8	488,3	549,0	565,9	717,5	7.255,0
Aposentados	146,4	111,2	159,5	126,2	130,6	215,3	230,3	166,6	145,1	140,0	144,5	143,5	1.859,2
Instituidor de Pensão	30,1	24,3	36,9	28,5	29,3	44,7	49,7	38,7	33,4	33,3	33,4	35,1	417,4
<b>Transferências Intergovernamentais <sup>2</sup></b>	<b>366,3</b>	<b>279,1</b>	<b>253,8</b>	<b>253,6</b>	<b>283,9</b>	<b>410,9</b>	<b>110,2</b>	<b>273,6</b>	<b>331,0</b>	<b>288,5</b>	<b>-292,0</b>	<b>-125,9</b>	<b>2.432,8</b>
Distrito Federal	331,5	231,0	221,0	221,0	221,0	336,3	-0,8	273,2	259,2	252,2	-328,2	-162,1	1.855,5
Demais Estados	34,8	48,0	32,8	32,6	62,8	74,5	111,0	0,3	71,8	36,2	36,2	36,2	577,3
<b>Total</b>	<b>7.328,9</b>	<b>5.418,8</b>	<b>5.664,0</b>	<b>5.438,5</b>	<b>5.607,4</b>	<b>8.274,1</b>	<b>9.133,1</b>	<b>6.293,3</b>	<b>5.719,7</b>	<b>5.634,1</b>	<b>5.695,1</b>	<b>6.350,0</b>	<b>76.557,2</b>

Elaborado: SRH/MP.

Fonte: Secretaria do Tesouro Nacional. Os dados foram apurados pelo critério de competência.

1- Empresas Públicas e Sociedade de Economia Mistas que recebem recursos do Tesouro, EPU - encargos previdenciários da união e servidores do

MRE lotados no exterior.

2- Transf. Intergovernamentais referem-se ao repasse de recursos federais a Estados e DF para pagamento de pessoal.

**Tabela 1.4 - Participação percentual da Despesa Mensal de Pessoal da União por Poder, segundo a situação de vínculo - SIAFI**

Poderes da União	Participação Percentual da Despesa de Pessoal da União por Poder - %												
	2002							2003					Total
	Jun	Jul	Ago	Set	Out	Nov	Dez	Jan	Fev	Mar	Abr	Mai	
<b>EXECUTIVO</b>	<b>81,3</b>	<b>80,6</b>	<b>78,3</b>	<b>79,7</b>	<b>79,1</b>	<b>78,3</b>	<b>79,4</b>	<b>78,8</b>	<b>77,8</b>	<b>77,9</b>	<b>87,7</b>	<b>84,3</b>	<b>80,2</b>
<b>CIVIS <sup>1</sup></b>	<b>54,3</b>	<b>54,6</b>	<b>53,8</b>	<b>53,9</b>	<b>52,6</b>	<b>51,0</b>	<b>55,7</b>	<b>54,9</b>	<b>52,5</b>	<b>52,6</b>	<b>60,2</b>	<b>60,4</b>	<b>54,7</b>
<b>- Administração Direta</b>	<b>28,7</b>	<b>26,6</b>	<b>24,9</b>	<b>26,1</b>	<b>25,3</b>	<b>24,6</b>	<b>25,8</b>	<b>24,0</b>	<b>24,6</b>	<b>25,0</b>	<b>32,8</b>	<b>32,1</b>	<b>26,7</b>
Ativos	13,6	12,7	11,6	15,5	11,4	11,4	13,1	10,8	11,1	10,7	15,2	14,2	12,6
Aposentados	9,7	9,1	8,7	6,3	8,5	8,2	8,3	8,2	8,3	9,0	11,7	11,7	9,0
Instituidor de Pensão	5,3	4,8	4,6	4,3	5,3	5,0	4,4	5,0	5,2	5,3	5,9	6,2	5,1
<b>- Autarquias</b>	<b>16,3</b>	<b>17,1</b>	<b>19,0</b>	<b>17,5</b>	<b>17,2</b>	<b>16,3</b>	<b>18,2</b>	<b>17,8</b>	<b>17,2</b>	<b>17,2</b>	<b>16,9</b>	<b>17,1</b>	<b>17,3</b>
Ativos	8,7	10,2	11,2	11,5	9,4	9,0	11,6	9,8	9,7	9,0	9,0	9,1	9,9
Aposentados	5,9	5,2	6,2	4,5	6,0	5,6	5,2	6,0	5,8	6,3	6,1	6,2	5,7
Instituidor de Pensão	1,7	1,7	1,7	1,6	1,8	1,7	1,4	2,0	1,8	1,8	1,8	1,7	1,7
<b>- Fundações</b>	<b>5,6</b>	<b>5,7</b>	<b>5,3</b>	<b>5,5</b>	<b>5,3</b>	<b>5,5</b>	<b>6,9</b>	<b>5,8</b>	<b>5,4</b>	<b>5,3</b>	<b>5,3</b>	<b>6,0</b>	<b>5,7</b>
Ativos	3,8	4,1	3,7	4,4	3,5	3,8	5,5	4,2	3,7	3,6	3,5	4,0	4,0
Aposentados	1,4	1,2	1,3	0,9	1,5	1,4	1,2	1,3	1,3	1,4	1,4	1,5	1,3
Instituidor de Pensão	0,3	0,3	0,3	0,3	0,3	0,3	0,3	0,3	0,3	0,3	0,4	0,4	0,3
<b>- Banco Central do Brasil</b>	<b>0,8</b>	<b>1,1</b>	<b>1,0</b>	<b>1,1</b>	<b>1,0</b>	<b>1,0</b>	<b>0,8</b>	<b>1,1</b>	<b>1,0</b>	<b>1,1</b>	<b>1,1</b>	<b>0,9</b>	<b>1,0</b>
Ativos	0,5	0,6	0,6	0,6	0,6	0,5	0,4	0,6	0,6	0,7	0,6	0,5	0,6
Aposentados	0,3	0,4	0,4	0,4	0,4	0,4	0,3	0,5	0,4	0,4	0,4	0,4	0,4
Instituidor de Pensão	0,0	0,0	0,0	0,0	0,0	0,0	0,0	0,0	0,0	0,0	0,0	0,0	0,0
<b>- Ministério Público da União</b>	<b>1,1</b>	<b>1,4</b>	<b>1,1</b>	<b>1,3</b>	<b>1,2</b>	<b>0,8</b>	<b>1,7</b>	<b>3,1</b>	<b>1,4</b>	<b>1,5</b>	<b>1,5</b>	<b>1,6</b>	<b>1,5</b>
Ativos	0,8	1,1	0,8	0,9	0,9	0,6	1,2	2,5	1,0	1,1	1,1	1,2	1,1
Aposentados	0,2	0,3	0,2	0,3	0,3	0,2	0,4	0,4	0,3	0,3	0,3	0,4	0,3
Instituidor de Pensão	0,1	0,1	0,1	0,1	0,1	0,0	0,1	0,1	0,1	0,1	0,1	0,1	0,1
<b>- Empresas Públicas</b>	<b>1,5</b>	<b>2,0</b>	<b>1,9</b>	<b>1,9</b>	<b>2,1</b>	<b>1,7</b>	<b>1,9</b>	<b>2,2</b>	<b>1,9</b>	<b>1,8</b>	<b>1,9</b>	<b>1,9</b>	<b>1,9</b>
<b>- Sociedades de Economia Mista</b>	<b>0,4</b>	<b>0,7</b>	<b>0,4</b>	<b>0,5</b>	<b>0,5</b>	<b>1,0</b>	<b>0,4</b>	<b>0,9</b>	<b>1,0</b>	<b>0,7</b>	<b>0,8</b>	<b>0,8</b>	<b>0,7</b>
<b>MILITARES</b>	<b>27,0</b>	<b>26,0</b>	<b>24,5</b>	<b>25,8</b>	<b>26,5</b>	<b>27,3</b>	<b>23,7</b>	<b>23,9</b>	<b>25,3</b>	<b>25,3</b>	<b>27,5</b>	<b>23,9</b>	<b>25,5</b>
Ativos	8,7	9,5	8,9	9,4	9,9	10,7	13,2	9,5	9,5	9,4	11,5	9,6	10,1
Aposentados	10,4	9,5	9,0	9,5	9,7	9,6	6,0	8,7	9,5	9,6	9,6	8,7	9,0
Instituidor de Pensão	7,9	7,0	6,6	7,0	6,9	7,0	4,5	5,7	6,3	6,4	6,3	5,7	6,4
<b>LEGISLATIVO</b>	<b>3,8</b>	<b>3,8</b>	<b>3,5</b>	<b>3,7</b>	<b>3,4</b>	<b>4,3</b>	<b>5,7</b>	<b>3,9</b>	<b>4,7</b>	<b>4,1</b>	<b>4,4</b>	<b>3,6</b>	<b>4,1</b>
Ativos	2,4	2,6	2,3	2,4	2,2	2,7	3,7	2,6	3,2	2,8	2,8	2,4	2,7
Aposentados	1,1	1,0	1,0	1,0	0,9	1,3	1,5	1,1	1,3	1,1	1,2	0,9	1,1
Instituidor de Pensão	0,3	0,2	0,3	0,3	0,2	0,3	0,4	0,3	0,3	0,3	0,3	0,3	0,3
<b>JUDICIÁRIO</b>	<b>9,9</b>	<b>10,5</b>	<b>13,7</b>	<b>11,9</b>	<b>12,4</b>	<b>12,5</b>	<b>13,7</b>	<b>12,9</b>	<b>11,7</b>	<b>12,8</b>	<b>13,1</b>	<b>14,1</b>	<b>12,5</b>
Ativos	7,5	8,0	10,2	9,0	9,6	9,3	10,6	9,6	8,5	9,7	9,9	11,3	9,5
Aposentados	2,0	2,1	2,8	2,3	2,3	2,6	2,5	2,6	2,5	2,5	2,5	2,3	2,4
Instituidor de Pensão	0,4	0,4	0,7	0,5	0,5	0,5	0,5	0,6	0,6	0,6	0,6	0,6	0,5
<b>Transferências Intergovernamentais <sup>2</sup></b>	<b>5,0</b>	<b>5,1</b>	<b>4,5</b>	<b>4,7</b>	<b>5,1</b>	<b>5,0</b>	<b>1,2</b>	<b>4,3</b>	<b>5,8</b>	<b>5,1</b>	<b>-5,1</b>	<b>-2,0</b>	<b>3,2</b>
Distrito Federal	4,5	4,3	3,9	4,1	3,9	4,1	0,0	4,3	4,5	4,5	-5,8	-2,6	2,4
Demais Estados	0,5	0,9	0,6	0,6	1,1	0,9	1,2	0,0	1,3	0,6	0,6	0,6	0,8
<b>Total</b>	<b>100,0</b>	<b>100,0</b>	<b>100,0</b>	<b>100,0</b>	<b>100,0</b>	<b>100,0</b>	<b>100,0</b>	<b>100,0</b>	<b>100,0</b>	<b>100,0</b>	<b>100,0</b>	<b>100,0</b>	<b>100,0</b>

Elaborado: SRH/MP.

Fonte: Secretaria do Tesouro Nacional. Os dados foram apurados pelo critério de competência.

1- Empresas Públicas e Sociedade de Economia Mistas que recebem recursos do Tesouro, EPU - encargos previdenciários da união e servidores do MRE lotados no exterior.

2- Transf. Intergovernamentais referem-se ao repasse de recursos federais a Estados e DF para pagamento de pessoal.

**Tabela 1.5 - Despesa Mensal de Pessoal do Poder Legislativo <sup>1</sup> - SIAFI**

Órgãos do Legislativo	Despesa Mensal de Pessoal do Poder Legislativo (R\$ milhões correntes)												Total
	2002						2003						
	Jun	Jul	Ago	Set	Out	Nov	Dez	Jan	Fev	Mar	Abr	Mai	
Câmara dos Deputados	138,1	97,2	94,6	95,3	94,3	128,3	296,7	98,8	130,1	110,8	111,8	111,5	<b>1.507,6</b>
Senado Federal	97,9	64,1	71,1	75,6	64,9	134,1	171,3	83,9	110,2	90,1	83,3	83,4	<b>1.129,9</b>
Tribunal de Contas da União	40,0	43,4	33,5	32,8	32,9	90,6	50,0	64,8	30,5	32,6	52,9	33,5	<b>537,4</b>
<b>Total</b>	<b>276,0</b>	<b>204,7</b>	<b>199,2</b>	<b>203,7</b>	<b>192,1</b>	<b>353,0</b>	<b>518,0</b>	<b>247,5</b>	<b>270,8</b>	<b>233,5</b>	<b>248,0</b>	<b>228,4</b>	<b>3.174,9</b>

Elaborado: SRH/MP.

Fonte: Secretaria do Tesouro Nacional. Os dados foram apurados pelo critério de competência.

1- Inclui ativos, aposentados e instituidores de pensão.

**Tabela 1.6 - Participação Percentual da Despesa Mensal de Pessoal do Poder Legislativo <sup>1</sup> - SIAFI**

Órgãos do Legislativo	Participação Percentual da Despesa Mensal de Pessoal do Poder Legislativo - %												Total
	2002						2003						
	Jun	Jul	Ago	Set	Out	Nov	Dez	Jan	Fev	Mar	Abr	Mai	
Câmara dos Deputados	50,0	47,5	47,5	46,8	49,1	36,4	57,3	39,9	48,0	47,5	45,1	48,8	47,5
Senado Federal	35,5	31,3	35,7	37,1	33,8	38,0	33,1	33,9	40,7	38,6	33,6	36,5	35,6
Tribunal de Contas da União	14,5	21,2	16,8	16,1	17,1	25,7	9,6	26,2	11,3	14,0	21,3	14,7	16,9
<b>Total</b>	<b>100,0</b>	<b>100,0</b>	<b>100,0</b>	<b>100,0</b>	<b>100,0</b>	<b>100,0</b>	<b>100,0</b>	<b>100,0</b>	<b>100,0</b>	<b>100,0</b>	<b>100,0</b>	<b>100,0</b>	<b>100,0</b>

Elaborado: SRH/MP.

Fonte: Secretaria do Tesouro Nacional. Os dados foram apurados pelo critério de competência.

1- Inclui ativos, aposentados e instituidores de pensão.

**Tabela 1.7 - Despesa Mensal de Pessoal do Poder Judiciário <sup>1</sup> - SIAFI**

Órgãos do Judiciário	Despesa Mensal de Pessoal do Poder Judiciário (R\$ milhões correntes)												Total
	2002						2003						
	Jun	Jul	Ago	Set	Out	Nov	Dez	Jan	Fev	Mar	Abr	Mai	
Supremo Tribunal Federal	7,7	6,9	10,3	8,2	8,2	12,8	21,1	11,3	8,2	10,4	8,6	8,6	<b>122,5</b>
Superior Tribunal de Justiça	20,8	21,9	27,0	21,4	22,6	31,6	50,2	29,1	19,3	21,6	22,7	21,0	<b>309,3</b>
Justiça Federal	198,3	118,3	170,7	140,5	140,7	414,5	245,8	152,0	136,8	145,2	146,2	348,5	<b>2.357,4</b>
Justiça Militar	11,1	8,2	11,9	9,4	9,3	14,1	12,9	11,4	10,6	11,1	10,6	10,7	<b>131,2</b>
Justiça Eleitoral	77,8	74,6	115,9	104,6	115,6	149,0	198,4	110,8	79,5	86,5	86,6	87,1	<b>1.286,4</b>
Justiça do Trabalho	377,0	310,3	400,4	328,4	364,7	373,5	657,5	430,0	375,4	407,6	430,1	381,4	<b>4.836,1</b>
Justiça do DF e dos Territórios	32,3	28,5	39,1	32,7	35,2	35,2	63,5	67,5	36,9	39,8	39,1	38,9	<b>488,7</b>
<b>Total</b>	<b>724,9</b>	<b>568,7</b>	<b>775,3</b>	<b>645,2</b>	<b>696,4</b>	<b>1.030,8</b>	<b>1.249,3</b>	<b>812,1</b>	<b>666,8</b>	<b>722,3</b>	<b>743,8</b>	<b>896,2</b>	<b>9.531,6</b>

Elaborado: SRH/MP.

Fonte: Secretaria do Tesouro Nacional. Os dados foram apurados pelo critério de competência.

1- Inclui ativos, aposentados e instituidores de pensão.

**Tabela 1.8 - Participação Percentual da Despesa Mensal de Pessoal do Poder Judiciário <sup>1</sup> - SIAFI**

Órgãos do Judiciário	Participação Percentual da Despesa Mensal de Pessoal do Poder Judiciário - %												Total
	2002						2003						
	Jun	Jul	Ago	Set	Out	Nov	Dez	Jan	Fev	Mar	Abr	Mai	
Supremo Tribunal Federal	1,1	1,2	1,3	1,3	1,2	1,2	1,7	1,4	1,2	1,4	1,2	1,0	1,3
Superior Tribunal de Justiça	2,9	3,8	3,5	3,3	3,3	3,1	4,0	3,6	2,9	3,0	3,1	2,3	3,2
Justiça Federal	27,4	20,8	22,0	21,8	20,2	40,2	19,7	18,7	20,5	20,1	19,6	38,9	24,7
Justiça Militar	1,5	1,4	1,5	1,5	1,3	1,4	1,0	1,4	1,6	1,5	1,4	1,2	1,4
Justiça Eleitoral	10,7	13,1	15,0	16,2	16,6	14,5	15,9	13,6	11,9	12,0	11,6	9,7	13,5
Justiça do Trabalho	52,0	54,6	51,6	50,9	52,4	36,2	52,6	52,9	56,3	56,4	57,8	42,6	50,7
Justiça do DF e dos Territórios	4,5	5,0	5,0	5,1	5,1	3,4	5,1	8,3	5,5	5,5	5,3	4,3	5,1
<b>Total</b>	<b>100,0</b>	<b>100,0</b>	<b>100,0</b>	<b>100,0</b>	<b>100,0</b>	<b>100,0</b>	<b>100,0</b>	<b>100,0</b>	<b>100,0</b>	<b>100,0</b>	<b>100,0</b>	<b>100,0</b>	<b>100,0</b>

Elaborado: SRH/MP.

Fonte: Secretaria do Tesouro Nacional. Os dados foram apurados pelo critério de competência.

1- Inclui ativos, aposentados e instituidores de pensão.



Tabela 1.9 - Despesa Anual de Pessoal Civil do Poder Executivo por órgãos da administração - SIAPE <sup>1</sup>

Órgãos da administração	Despesa Anual de Pessoal Civil do Poder Executivo (R\$ milhões correntes)						
	1997	1998	1999 <sup>7</sup>	2000 <sup>8</sup>	2001 <sup>9</sup>	2002 <sup>10</sup>	2003 <sup>11,12</sup>
Presidência da República <sup>2</sup>	170,1	184,0	190,9	48,2	144,5	157,7	164,6
Advocacia Geral da União <sup>3</sup>	17,6	20,0	22,3	45,4	73,7	95,8	113,1
Agricultura, Pecuária e do Abastecimento	774,2	844,8	927,9	698,4	824,0	925,1	964,1
Ciência e Tecnologia	165,9	193,5	211,8	408,0	470,6	510,5	527,3
Comunicações	428,1	456,2	484,2	478,9	509,7	590,2	615,9
Cultura	81,2	86,7	96,4	95,9	104,0	120,9	125,0
Defesa <sup>4</sup>	1.110,2	1.177,4	1.318,0	1.362,5	1.459,9	1.617,6	1.707,1
Desenvolvimento Agrário <sup>5</sup>				300,1	337,7	363,4	368,9
Desen., Ind. e Comércio Exterior	80,2	83,5	96,4	106,0	126,8	139,3	146,1
Educação	5.358,6	5.717,0	6.399,1	6.686,5	7.061,6	8.265,8	8.425,0
Esporte e Turismo	3,3	3,5	3,5	18,6	20,2	22,9	23,9
Fazenda	2.741,6	2.782,6	3.202,4	3.645,3	3.834,8	4.183,1	4.353,5
Governos dos Ex-Territórios	563,5	622,3	679,4	736,9	770,8	960,8	1.005,0
Integração Nacional			1,3	316,0	274,8	249,2	255,7
Justiça	1.884,6	1.916,1	2.062,5	1.934,7	1.956,9	2.461,8	2.519,1
Meio Ambiente	402,5	411,7	449,0	248,0	288,0	353,6	382,6
Minas e Energia	69,2	75,8	85,4	87,3	100,2	135,5	142,8
Planejamento, Orçamento e Gestão <sup>13</sup>	484,5	557,0	659,1	691,7	856,8	989,4	1.021,5
Previdência e Assistência Social	2.581,8	2.679,0	3.001,4	3.185,5	3.387,6	3.976,9	3.976,5
Relações Exteriores <sup>6</sup>	113,2	139,2	157,4	157,2	164,0	199,8	219,8
Saúde	3.844,2	4.032,8	4.455,0	4.446,4	4.873,1	5.458,9	5.511,5
Trabalho e Emprego	667,6	671,7	763,5	911,8	969,0	998,4	1.022,0
Transportes	1.022,5	1.086,8	1.203,0	1.221,2	1.286,7	1.413,1	1.449,4
<b>Total</b>	<b>22.564,6</b>	<b>23.741,6</b>	<b>26.469,9</b>	<b>27.830,5</b>	<b>29.895,5</b>	<b>34.190,0</b>	<b>35.040,5</b>

Fonte : SRH/MP.

1 - Inclui administração direta, fundações e autarquias do Poder Executivo Civil. Não inclui: MPU, BACEN, Empresas Públicas, Sociedade de Economia Mista que recebem recursos do tesouro, Encargos Previdenciários da União e Servidores do Ministério das Relações Exteriores lotados no Exterior.

2 - Inclui os gastos da Vice-Presidência;

3 - A Advocacia Geral da União está vinculada a Presidência da República.

4 - Inclui os gastos da administração direta, Comando da Aeronáutica, Exército e Marinha.

5 - Inclui os gastos do INCRA.

6 - Não inclui gastos com pessoal lotado no exterior.

7 - Incluído a 1ª e 2ª parcelas dos 28,86%.

8 - Incluído a 3ª e 4ª parcelas dos 28,86%.

9 - Incluído a 5ª e 6ª parcelas dos 28,86%.

10 - Incluído a 7ª e 8ª parcelas dos 28,86%.

11 - Incluído a 8ª e 9ª parcelas dos 28,86%.

12 - Acumulado de Jun/2002 a Mai/2003

Os dados foram calculados pelo regime de competência.

**Tabela 1.10 - Despesa Mensal de Pessoal Civil do Poder Executivo Federal por órgãos da administração - SIAPE**

Órgãos da administração	Despesa Mensal de Pessoal Civil de Executivo (R\$ milhões correntes)												Total
	2002						2003						
	Jun	Jul	Ago	Set	Out	Nov	Dez <sup>5</sup>	Jan	Fev	Mar	Abr	Mai <sup>6</sup>	
Presidência da República <sup>2</sup>	13,3	11,2	10,6	10,4	11,4	15,0	23,2	11,1	11,9	12,4	11,8	22,2	<b>164,6</b>
Advocacia Geral da União <sup>3</sup>	8,9	7,9	7,6	7,2	7,7	11,6	10,1	10,2	9,7	9,7	9,4	13,2	<b>113,1</b>
Agricultura, Pecuária e do Abastecimento	98,9	69,5	66,0	65,7	65,9	102,6	116,4	73,5	69,4	73,1	73,5	89,6	<b>964,1</b>
Ciência e Tecnologia	47,4	38,4	37,6	37,0	37,6	57,7	67,9	43,8	38,5	38,4	37,7	45,3	<b>527,3</b>
Comunicações	60,2	41,1	57,5	40,0	45,6	62,4	70,5	40,0	40,3	45,1	49,8	63,4	<b>615,9</b>
Cultura	12,4	8,8	8,4	8,6	8,6	13,2	17,9	10,5	8,7	8,5	8,6	10,8	<b>125,0</b>
Defesa	179,8	112,1	113,9	112,3	114,2	175,0	210,9	176,0	115,3	112,7	131,2	153,6	<b>1.707,1</b>
Desenvolvimento Agrário	33,9	27,9	27,3	26,6	26,9	41,3	45,3	27,7	26,4	25,5	26,6	33,4	<b>368,9</b>
Desen., Ind. e Comércio Exterior	15,1	10,6	9,8	9,7	9,9	15,2	18,8	15,2	10,1	9,6	9,7	12,4	<b>146,1</b>
Educação	777,0	611,6	618,6	615,5	619,8	942,8	916,6	689,4	663,1	641,1	627,0	702,6	<b>8.425,0</b>
Esporte e Turismo	2,2	2,1	1,7	1,7	1,7	2,6	2,8	1,7	1,7	1,6	1,8	2,3	<b>23,9</b>
Fazenda	410,7	327,3	319,5	337,8	320,1	509,3	429,0	345,4	332,7	329,1	336,9	355,8	<b>4.353,5</b>
Governos dos Ex-Territórios	109,8	63,1	63,5	64,0	64,1	114,5	157,2	67,0	64,6	64,5	67,5	105,2	<b>1.005,0</b>
Integração Nacional	26,9	18,1	17,5	17,9	18,1	27,5	32,0	18,4	18,0	17,7	19,6	24,1	<b>255,7</b>
Justiça	231,4	170,4	167,9	170,3	171,3	269,2	386,1	203,3	179,9	178,6	180,8	209,7	<b>2.519,1</b>
Meio Ambiente	34,9	25,7	34,0	25,4	24,6	39,6	50,3	27,6	28,4	29,8	28,4	33,9	<b>382,6</b>
Minas e Energia	14,6	10,5	10,0	10,2	10,2	16,0	17,2	10,8	10,2	10,1	10,5	12,7	<b>142,8</b>
Planejamento, Orçamento e Gestão	96,1	79,3	70,5	70,3	72,9	110,1	130,1	79,5	72,3	75,5	73,7	91,2	<b>1.021,5</b>
Previdência e Assistência Social	433,8	292,2	287,7	287,8	287,4	437,2	446,3	293,7	297,1	285,6	289,2	338,3	<b>3.976,5</b>
Relações Exteriores <sup>4</sup>	18,8	21,4	14,4	15,1	14,8	22,6	26,5	15,9	17,8	16,2	15,7	20,5	<b>219,8</b>
Saúde	651,8	370,3	370,9	387,0	372,0	577,3	777,1	385,7	374,9	369,2	382,9	492,4	<b>5.511,5</b>
Trabalho e Emprego	101,5	73,6	72,9	72,7	76,0	113,6	111,6	77,2	74,8	82,2	80,1	85,8	<b>1.022,0</b>
Transportes	151,6	101,2	100,5	100,1	100,5	166,1	167,0	100,7	101,4	101,8	118,1	140,4	<b>1.449,4</b>
<b>Total</b>	<b>3.531,0</b>	<b>2.494,4</b>	<b>2.488,2</b>	<b>2.493,2</b>	<b>2.481,4</b>	<b>3.842,3</b>	<b>4.230,9</b>	<b>2.724,3</b>	<b>2.567,3</b>	<b>2.538,2</b>	<b>2.590,4</b>	<b>3.058,8</b>	<b>35.040,5</b>

Fonte : SRH/MP.

1 - Inclui administração direta, fundações e autarquias do Poder Executivo. Não inclui: MPU, BACEN, Empresas Públicas,

Soc. de Economia Mista, Encargos Previdenciários da União e Servidores do MRE lotados no Exterior.

2 - Inclui os gastos da Vice-Presidência;

3 - A AGU está vinculada a Presidência da República.

4 - Não inclui gastos com pessoal lotado no exterior;

5 - Incluído a 8ª parcela dos 28,86%.

6 - Incluído a 9ª parcela dos 28,86%.

Os dados foram calculados pelo regime de competência.

**Tabela 1.11 - Despesa Anual de Pessoal Civil do Poder Executivo por Unidades da Federação de 1997 a 2002 - SIAP**

Unidades da Federação	Despesa Anual de Pessoal Civil do Poder Executivo (R\$ milhões correntes)						
	1997	1998	1999	2000	2001	2002	2003 <sup>3</sup>
Acre	121,6	131,4	150,4	169,2	165,4	205,4	203,0
Alagoas	333,0	359,5	379,7	396,5	414,9	470,4	472,5
Amapá	235,8	252,0	271,2	311,0	299,1	366,5	368,2
Amazonas	270,9	290,5	327,7	352,5	361,8	410,8	413,2
Bahia	906,0	957,4	1.078,7	1.140,9	1.176,6	1.371,6	1.385,2
Ceará	830,9	881,2	990,4	1.067,2	1.149,2	1.287,8	1.279,5
Distrito Federal	2.340,8	2.501,2	2.301,0	2.457,5	2.603,7	3.383,3	3.571,5
Espírito Santo	345,8	365,4	400,2	419,6	430,8	522,6	533,5
Goiás	408,2	435,3	476,3	500,3	526,7	632,8	644,2
Maranhão	388,8	406,1	445,0	460,1	458,4	534,9	538,2
Mato Grosso	239,5	246,6	287,7	296,0	313,8	352,9	348,9
Mato Grosso do Sul	272,7	291,1	316,7	320,0	315,8	357,3	361,5
Minas Gerais	1.802,8	1.904,0	2.157,7	2.320,5	2.395,2	2.781,3	2.818,4
Pará	623,0	662,3	725,6	766,1	790,6	911,2	919,6
Paraíba	638,0	663,6	718,0	751,0	775,3	899,9	904,2
Paraná	671,3	719,6	810,9	882,2	925,1	1.066,5	1.076,5
Pernambuco	1.144,8	1.192,8	1.319,2	1.377,0	1.419,3	1.682,6	1.693,8
Piauí	271,9	289,9	323,1	331,7	336,3	390,5	393,7
Rio de Janeiro	5.386,4	5.647,9	6.372,0	6.926,3	7.088,9	8.054,2	8.213,1
Rio Grande do Norte	470,5	509,8	566,9	591,4	613,1	689,8	688,7
Rio Grande do Sul	1.271,4	1.322,5	1.464,3	1.566,5	1.643,5	1.995,2	2.058,1
Rondônia	326,0	358,1	388,7	395,2	421,9	496,3	509,9
Roraima	159,4	187,4	188,0	202,6	204,9	257,9	262,0
Santa Catarina	570,2	593,9	672,4	723,7	763,9	865,1	876,4
São Paulo	1.992,7	2.054,0	2.277,1	2.542,1	2.653,3	3.058,1	3.092,3
Sergipe	218,2	230,1	255,6	275,4	278,4	335,0	345,4
Tocantins	46,5	52,9	55,8	54,7	58,7	66,7	67,4
Sem informações <sup>2</sup>			4,5	9,4	8,8	8,9	9,0
<b>Total</b>	<b>22.287,1</b>	<b>23.506,6</b>	<b>25.724,9</b>	<b>27.606,2</b>	<b>28.593,0</b>	<b>33.455,7</b>	<b>34.047,9</b>

Fonte: SRH/MP.

1 - Inclui Servidores da administração direta, fundações e autarquias do Poder Executivo Civil (inclusive contratos temporários).

2 - Não consta informação no cadastro SIAPE.

3 - Acumulado de jun/2002 a mai/2003

A tabela acima difere das tabelas 1.9 e 1.10 por não constar liberações extra SIAPE como espólios de 28,86% e as obrigações patronais.

**Tabela 1.12 - Despesa Mensal de Pessoal Civil do Poder Executivo por Unidades da Federação - SIAPE<sup>1</sup>**

Unidades da Federação	Despesa Mensal de Pessoal Civil do Poder Executivo (R\$ milhões correntes)												Total
	2002						2003						
	Jun	Jul	Ago	Set	Out	Nov	Dez	Jan	Fev	Mar	Abr	Mai	
Acre	19,2	14,3	14,1	14,1	13,9	22,6	29,9	14,8	14,8	14,3	13,8	17,0	<b>203,0</b>
Alagoas	47,2	34,2	34,2	34,3	34,0	51,7	56,6	37,0	36,4	34,5	33,0	39,4	<b>472,5</b>
Amapá	46,6	25,8	26,3	25,9	26,3	40,3	45,1	27,0	28,0	26,1	22,2	28,7	<b>368,2</b>
Amazonas	42,0	30,1	29,7	29,9	29,9	45,8	47,3	33,7	31,3	30,9	30,7	31,8	<b>413,2</b>
Bahia	141,5	98,0	98,4	99,1	98,8	151,6	168,3	108,5	104,0	101,9	102,7	112,3	<b>1.385,2</b>
Ceará	133,5	90,6	91,5	92,1	92,1	140,3	159,7	95,7	93,9	92,9	91,0	106,1	<b>1.279,5</b>
Distrito Federal	352,0	272,2	255,1	258,4	258,7	387,2	443,4	275,2	249,2	252,4	252,8	315,0	<b>3.571,5</b>
Espírito Santo	53,3	39,1	38,2	39,3	38,9	58,6	59,5	41,5	40,4	41,7	39,9	43,0	<b>533,5</b>
Goiás	66,8	44,2	45,1	47,1	46,8	70,9	76,8	49,8	48,3	50,0	48,2	50,3	<b>644,2</b>
Maranhão	57,8	37,3	38,6	39,7	38,3	58,9	63,4	41,7	43,3	38,4	38,3	42,5	<b>538,2</b>
Mato Grosso	35,1	25,3	25,2	25,5	25,6	38,2	42,8	26,7	26,4	24,9	25,8	27,4	<b>348,9</b>
Mato Grosso do Sul	35,0	26,4	26,2	26,1	25,9	40,5	44,1	29,0	26,7	26,7	27,8	27,2	<b>361,5</b>
Minas Gerais	283,8	203,5	203,6	204,9	204,9	312,6	315,1	217,2	221,1	207,4	213,9	230,2	<b>2.818,4</b>
Pará	97,9	65,6	65,7	66,0	65,4	101,3	106,4	71,3	68,8	66,4	71,0	73,9	<b>919,6</b>
Paraíba	90,5	64,5	66,9	66,6	66,0	99,9	102,4	79,1	67,9	65,9	62,0	72,4	<b>904,2</b>
Paraná	106,9	77,7	78,7	77,9	78,2	120,5	127,5	82,9	80,2	78,6	81,9	85,5	<b>1.076,5</b>
Pernambuco	179,6	124,0	123,1	122,8	123,1	186,8	199,6	133,2	124,1	123,8	117,0	136,9	<b>1.693,8</b>
Piauí	40,4	28,2	28,1	28,4	28,1	43,1	46,1	34,3	30,2	28,1	28,3	30,6	<b>393,7</b>
Rio de Janeiro	860,2	580,4	579,1	585,2	582,2	887,1	944,2	668,1	615,4	599,0	617,1	695,1	<b>8.213,1</b>
Rio Grande do Norte	67,2	50,9	50,2	49,7	50,0	76,6	79,2	56,1	52,4	52,7	48,1	55,5	<b>688,7</b>
Rio Grande do Sul	199,8	150,9	150,3	154,3	151,9	230,5	223,2	178,9	156,3	152,8	153,0	156,1	<b>2.058,1</b>
Rondônia	53,7	32,3	32,5	32,2	32,5	51,1	90,4	34,9	34,6	32,0	27,0	56,8	<b>509,9</b>
Roraima	28,1	17,7	17,8	18,3	17,8	37,9	28,6	19,6	20,1	18,6	17,7	19,7	<b>262,0</b>
Santa Catarina	86,6	64,1	63,6	64,4	65,5	90,4	107,2	67,5	66,7	64,5	64,5	71,4	<b>876,4</b>
São Paulo	325,4	219,9	220,1	221,8	222,2	342,5	358,7	235,5	230,1	227,3	234,9	254,1	<b>3.092,3</b>
Sergipe	34,2	24,9	25,0	25,2	25,0	38,5	39,2	28,0	26,8	25,6	25,1	27,9	<b>345,4</b>
Tocantins	7,2	4,7	4,6	4,5	4,7	7,4	8,8	5,2	5,3	4,8	5,0	5,2	<b>67,4</b>
Sem informações <sup>2</sup>	0,8	0,7	0,7	0,7	0,7	0,8	0,8	0,7	0,7	0,7	0,8	0,8	<b>9,0</b>
<b>Total</b>	<b>3.492,2</b>	<b>2.447,7</b>	<b>2.432,7</b>	<b>2.454,4</b>	<b>2.447,4</b>	<b>3.733,6</b>	<b>4.014,4</b>	<b>2.693,1</b>	<b>2.543,5</b>	<b>2.482,9</b>	<b>2.493,4</b>	<b>2.812,6</b>	<b>34.047,9</b>

Fonte: SRH/MP.

1 - Inclui Servidores Civis da administração direta, fundações e autarquias do Poder Executivo (inclusive contratos temporários).

2 - Não consta informação no cadastro SIAPE.

A tabela acima difere das tabelas 1.9 e 1.10 por não constar liberações extra SIAPE como espólios de 28,86% e as obrigações patronais.

Tabela 1.13 - Variação Anual Acumulada da Despesa Anual de Pessoal Civil do Poder Executivo Federal por grupos de despesas  
- SIAPE

(Continua)

Grupos de Despesas	Variação e Despesa Anual do Poder Executivo (R\$ milhões correntes)							
	1997 <sup>1</sup>	Contribuição % s/ variação total	1998	Contribuição % s/ variação total	1999	Contribuição % s/ variação total	2000	Contribuição % s/ variação total
<b>Ativos</b>	<b>10.007,5</b>	<b>44,4</b>	<b>10.617,2</b>	<b>44,7</b>	<b>11.643,1</b>	<b>44,0</b>	<b>12301,4</b>	<b>43,4</b>
Vencimento Básico	2.266,9	10,0	2.265,2	9,5	2.703,4	10,2	3.463,3	12,2
Grat. de Cargos - GAE/GDP/etc	4.476,8	19,8	5.008,0	21,1	5.097,9	19,3	4.894,9	17,3
Peric.-Insal.-Especiais-Expostas	184,4	0,8	172,1	0,7	147,8	0,6	173,4	0,6
Grat. de Função - DAS/FG/etc	301,4	1,3	365,0	1,5	395,0	1,5	397,1	1,4
Anuênios	201,9	0,9	194,0	0,8	256,3	1,0	397,4	1,4
Décimos	274,1	1,2	320,7	1,4	341,8	1,3	337,2	1,2
Hora Extra	15,2	0,1	8,9	0,0	8,4	0,0	14,5	0,1
Outras despesas variáveis	206,6	0,9	199,9	0,8	314,6	1,2	96,3	0,3
Desp. Variáveis- Pes. Militar	5,2	0,0	6,2	0,0	6,9	0,0	7,1	0,0
Obrigações Patronais	980,6	4,3	1.032,7	4,3	1.190,7	4,5	1.285,7	4,5
Férias - Art.7 XVII CF	286,5	1,3	243,6	1,0	326,5	1,2	324,9	1,1
13º Salário	740,3	3,3	800,7	3,4	853,8	3,2	909,5	3,2
Contratação Temporária	67,5	0,3	0,0	0,0	0,0	0,0	0,0	0,0
<b>Aposentados e Pensionistas</b>	<b>9.894,1</b>	<b>43,8</b>	<b>10.899,7</b>	<b>45,9</b>	<b>12.024,3</b>	<b>45,4</b>	<b>12.607,0</b>	<b>44,5</b>
Aposentados	6.468,5	28,7	7.074,8	29,8	7.679,1	29,0	7.938,0	28,0
Pensionistas	2.621,5	11,6	2.904,9	12,2	3.234,1	12,2	3.626,0	12,8
13º Salário - Apos. e Pens.	804,1	3,6	920,0	3,9	1.111,1	4,2	1.043,0	3,7
<b>Contratos Temporários</b>	-	-	-	-	-	-	-	-
Serviços Event. de Prof.	-	-	-	-	-	-	-	-
Serviços Event. de Ag. de Saúde	-	-	-	-	-	-	-	-
Serviços Event. de Nat. Indus.	-	-	-	-	-	-	-	-
Serviços Event. de Agent. Censit.	-	-	-	-	-	-	-	-
Serviços Event. de Pessoal. Qualif.	-	-	-	-	-	-	-	-
Serviços Event. de mão de obra	-	-	-	-	-	-	-	-
Serviços Event. de Médicos Resid.	-	-	-	-	-	-	-	-
<b>Despesas de Exercícios Anteriores</b>	<b>282,5</b>	<b>1,3</b>	<b>195,7</b>	<b>0,8</b>	<b>22,6</b>	<b>0,1</b>	<b>128,3</b>	<b>0,5</b>
28,86% - Parcela	-	-	-	-	686,7	2,6	752,9	2,7
28,86% - Espólio	-	-	-	-	-	-	-	-
3,17% - Parcela	-	-	-	-	-	-	-	-
3,17% - Espólio	-	-	-	-	-	-	-	-
Folha Suplementar	161,6	0,7	131,7	0,6	363,5	1,4	289,4	1,0
Devolução PSS 94	-	-	-	-	-	-	495,2	-
Sentenças Judiciárias	2.218,9	9,8	1.897,4	8,0	1.729,7	6,5	1.763,0	6,2
<b>SUBTOTAL</b>	<b>22.564,6</b>		<b>23.741,6</b>		<b>26.469,9</b>		<b>28.337,1</b>	
<b>Empresas Estatais</b>	<b>729,3</b>		<b>1.174,0</b>		<b>1.262,8</b>		<b>1.347,9</b>	
<b>T O T A L</b>	<b>23.294,0</b>		<b>24.915,7</b>		<b>27.732,7</b>		<b>29.685,0</b>	

**Tabela 1.13 - Variação Anual Acumulada da Despesa Anual de Pessoal Civil do Poder Executivo Federal por grupos de despesas - SIAPE**

Grupos de Despesas	Variação e Despesa Anual do Poder Executivo (R\$ milhões correntes)					
	2001	Contribuição % s/ variação total	2002	Contribuição % s/ variação total	2003 <sup>2</sup>	Contribuição % s/ variação total
<b>Ativos</b>	<b>13.220,7</b>	<b>44,2</b>	<b>15.348,5</b>	<b>43,8</b>	<b>15.685,8</b>	<b>44,8</b>
Vencimento Básico	3.887,4	13,0	4.908,7	14,0	5.008,1	14,3
Grat. de Cargos - GAE/GDP/etc	4.937,4	16,5	5.077,1	14,5	5.207,7	14,9
Peric.-Insal.-Especiais-Expostas	209,8	0,7	287,0	0,8	290,4	0,8
Grat. de Função - DAS/FG/etc	446,0	1,5	555,6	1,6	581,3	1,7
Anuênios	525,5	1,8	669,8	1,9	674,2	1,9
Décimos	347,8	1,2	599,5	1,7	669,7	1,9
Hora Extra	17,2	0,1	20,6	0,1	21,3	0,1
Outras despesas variáveis	91,1	0,3	72,9	0,2	60,1	0,2
Desp. Variáveis- Pes. Militar	6,9	0,0	8,0	0,0	8,0	0,0
Obrigações Patronais	1.488,0	5,0	1.631,5	4,7	1.670,2	4,8
Férias	322,0	1,1	400,9	1,1	391,0	1,1
13º Salário	941,5	3,1	1.116,9	3,2	1.103,9	3,2
Contratação Temporária	0,0	0,0	0,0	0,0	0,0	0,0
<b>Aposentados e Pensionistas</b>	<b>12.905,7</b>	<b>43,2</b>	<b>14.258,3</b>	<b>40,7</b>	<b>14.466,0</b>	<b>41,3</b>
Aposentados	8.087,4	27,1	8.944,1	25,5	9.053,4	25,8
Pensionistas	3.734,1	12,5	4.104,6	11,7	4.201,6	12,0
13º Salário - Apos. e Pens.	1.084,2	3,6	1.209,6	3,5	1.211,0	3,5
<b>Contratos Temporários</b>	<b>-</b>	<b>-</b>	<b>173,6</b>	<b>0,5</b>	<b>165,8</b>	<b>0,5</b>
Serviços Event. de Prof.	-	-	140,5	0,4	139,9	0,4
Serviços Event. de Ag. de Saúde	-	-	0,7	0,0	0,4	0,0
Serviços Event. de Nat. Indus.	-	-	1,4	0,0	0,6	0,0
Serviços Event. de Agent. Censit.	-	-	9,6	0,0	9,5	0,0
Serviços Event. de Pessoal. Qualif.	-	-	0,3	0,0	0,5	0,0
Serviços Event. de mão de obra	-	-	6,4	0,0	0,0	0,0
Serviços Event. de Médicos Resid.	-	-	14,8	0,0	15,0	0,0
<b>Despesas de Exercícios Anteriores</b>	<b>559,6</b>	<b>1,9</b>	<b>710,8</b>	<b>2,0</b>	<b>680,1</b>	<b>1,9</b>
<b>28,86% - Parcela</b>	<b>783,7</b>	<b>2,6</b>	<b>822,7</b>	<b>2,3</b>	<b>843,8</b>	<b>2,4</b>
<b>28,86% - Espólio</b>	<b>27,9</b>	<b>0,1</b>	<b>54,1</b>	<b>0,2</b>	<b>51,3</b>	<b>0,1</b>
<b>3,17% - Parcela</b>	<b>-</b>	<b>-</b>	<b>184,4</b>	<b>0,5</b>	<b>184,4</b>	<b>0,5</b>
<b>3,17% - Espólio</b>	<b>-</b>	<b>-</b>	<b>-</b>	<b>-</b>	<b>38,0</b>	<b>0,1</b>
<b>Folha Suplementar</b>	<b>552,9</b>	<b>1,8</b>	<b>466,2</b>	<b>1,3</b>	<b>746,2</b>	<b>2,1</b>
<b>Devolução PSS 94</b>	<b>117,9</b>	<b>0,4</b>	<b>1,3</b>	<b>0,0</b>	<b>2,0</b>	<b>0,0</b>
<b>Sentenças Judiciárias</b>	<b>1.726,9</b>	<b>5,8</b>	<b>2.170,1</b>	<b>6,2</b>	<b>2.215,1</b>	<b>6,3</b>
<b>SUBTOTAL</b>	<b>29.895,5</b>		<b>34.190,0</b>		<b>35.040,4</b>	
<b>Empresas Estatais</b>	<b>1.440,3</b>		<b>1.279,4</b>		<b>1.819,7</b>	
<b>T O T A L</b>	<b>31.335,7</b>		<b>35.469,4</b>		<b>36.860,1</b>	

Elaborado: SRH/MP

Fonte: SRH/MP

1 - A partir de abr/97 - Empresas estatais começaram a ser pagas pelo SIAPE. (2) Acumulado de jun/2002 a mai/2003

Tabela 1.14 - Despesa Mensal de Pessoal Civil do Poder Executivo, segundo os grupos de despesa - SIAPE

GRUPOS DE DESPESA	Despesa Mensal de Pessoal Civil do Poder Executivo (R\$ milhões correntes)												
	2002							2003					Total
	Jun	Jul	Ago	Set	Out	Nov	Dez	Jan	Fev	Mar	Abr	Mai	
<b>Ativos</b>	<b>1.365,5</b>	<b>1.164,3</b>	<b>1.169,5</b>	<b>1.162,7</b>	<b>1.164,9</b>	<b>1.883,0</b>	<b>1.735,0</b>	<b>1.282,5</b>	<b>1.214,1</b>	<b>1.177,6</b>	<b>1.165,8</b>	<b>1.200,8</b>	<b>15.685,8</b>
Vencimento Básico	400,6	395,6	422,9	458,8	412,2	424,8	476,8	415,5	390,1	398,1	400,7	412,0	5.008,1
Grat. de Cargos - GAE/GDP/etc	423,7	430,9	421,3	389,1	435,4	443,3	451,7	437,8	442,7	443,3	444,5	443,8	5.207,7
Peric.-Insal.-Especiais-Expostas	23,6	23,7	24,4	24,2	24,1	26,3	23,5	23,7	24,2	24,1	24,3	24,3	290,4
Grat. de Função - DAS/FG/etc	42,8	68,3	46,9	46,7	46,9	45,4	49,6	46,7	47,2	47,1	47,0	46,7	581,3
Anuênios	54,4	61,0	57,7	55,9	56,5	56,6	56,4	55,2	55,4	55,3	55,1	54,7	674,2
Décimos	50,0	53,4	57,4	56,7	56,8	56,7	57,3	56,0	56,2	56,3	56,5	56,4	669,7
Hora Extra	1,6	1,7	1,5	1,6	1,6	1,9	2,3	1,6	1,7	1,7	2,0	2,0	21,3
Outras despesas variáveis	8,2	5,7	4,9	4,9	5,6	-1,3	5,9	5,1	7,1	3,9	5,1	5,0	60,1
Desp. Variáveis- Pes. Militar	0,7	0,8	0,8	1,5	0,6	0,1	0,7	0,6	0,6	0,6	0,6	0,6	8,0
Obrigações Patronais	131,2	115,5	122,2	116,7	118,2	242,4	200,7	133,4	119,1	119,6	113,8	137,4	1.670,2
Férias - Art.7 XVII CF	34,1	6,7	9,5	6,6	6,8	16,4	190,7	51,6	35,3	14,4	8,8	10,0	391,0
13º Salário	194,6	1,0	0,1	0,1	0,1	570,4	219,4	55,2	34,5	13,2	7,5	7,9	1.103,9
<b>Aposentados e Pensionistas</b>	<b>1.664,6</b>	<b>1.100,9</b>	<b>1.098,7</b>	<b>1.098,0</b>	<b>1.101,9</b>	<b>1.720,5</b>	<b>1.124,6</b>	<b>1.097,0</b>	<b>1.098,0</b>	<b>1.112,9</b>	<b>1.123,1</b>	<b>1.125,5</b>	<b>14.466,0</b>
Aposentados	742,5	754,8	753,4	751,6	752,4	754,7	757,5	749,7	748,6	760,6	762,4	765,1	9.053,4
Pensionistas	339,7	345,3	345,0	346,3	349,4	347,9	358,1	347,2	349,4	352,3	360,6	360,4	4.201,6
13º Salário - Apos. e Pens.	582,4	0,8	0,4	0,1	0,1	617,9	9,1	0,1	0,1	0,0	0,1	0,0	1.211,0
<b>Contratos Temporários</b>	<b>17,4</b>	<b>12,7</b>	<b>13,8</b>	<b>13,1</b>	<b>13,3</b>	<b>19,3</b>	<b>14,0</b>	<b>12,4</b>	<b>12,9</b>	<b>12,3</b>	<b>12,0</b>	<b>12,6</b>	<b>165,8</b>
Serviços Event. de Prof.	15,3	10,8	11,5	10,7	10,9	17,0	11,9	10,3	10,8	10,2	9,9	10,5	139,9
Serviços Event. de Ag. de Saúde	0,0	0,0	0,0	0,0	0,0	0,0	0,0	0,0	0,0	0,0	0,1	0,0	0,4
Serviços Event. de Nat. Indus.	0,1	0,0	0,0	0,0	0,0	0,0	0,0	0,0	0,0	0,0	0,1	0,1	0,6
Serviços Event. de Agent. Censit.	0,6	0,8	0,9	1,0	1,0	0,9	0,8	0,7	0,7	0,7	0,7	0,7	9,5
Serviços Event. de Pessoal. Qualif.	0,0	0,0	0,0	0,0	0,0	0,0	0,0	0,0	0,0	0,1	0,1	0,1	0,5
Serviços Event. de mão de obra	0,0	0,0	0,0	0,0	0,0	0,0	0,0	0,0	0,0	0,0	0,0	0,0	0,0
Serviços Event. de Médicos Resid.	1,3	1,0	1,3	1,3	1,3	1,3	1,3	1,3	1,3	1,3	1,2	1,1	15,0
<b>Despesas de Exercícios Anteriores</b>	<b>288,7</b>	<b>0,1</b>	<b>0,0</b>	<b>4,5</b>	<b>0,0</b>	<b>0,0</b>	<b>362,2</b>	<b>14,3</b>	<b>1,4</b>	<b>1,8</b>	<b>2,3</b>	<b>4,6</b>	<b>680,1</b>
28,86% - Parcela	0,0	0,0	0,0	0,0	0,0	0,0	405,8	0,0	0,0	0,0	0,0	438,0	843,8
28,86% - Espólio	3,5	2,4	3,7	3,9	4,4	2,9	7,6	3,2	3,4	3,1	4,6	8,5	51,3
3,17% - Parcela	0,0	0,0	0,0	0,0	0,0	0,0	184,4	0,0	0,0	0,0	0,0	0,0	184,4
3,17% - Espólio	0,0	0,0	0,0	0,0	0,0	0,0	0,0	0,0	0,0	0,0	10,8	27,2	38,0
Folha Suplementar	28,3	35,5	16,0	11,6	12,1	32,7	208,9	127,2	67,1	41,4	88,8	76,7	746,2
Devolução PSS 94	0,1	0,1	0,1	0,0	0,1	0,1	0,1	0,0	0,1	0,1	0,5	0,7	2,0
Sentenças Judiciárias	162,9	178,4	186,4	199,4	184,6	183,8	188,2	187,6	170,2	188,8	193,4	191,3	2.215,1
<b>SUBTOTAL</b>	<b>3.531,0</b>	<b>2.494,4</b>	<b>2.488,2</b>	<b>2.493,2</b>	<b>2.481,4</b>	<b>3.842,3</b>	<b>4.230,9</b>	<b>2.724,3</b>	<b>2.567,3</b>	<b>2.538,2</b>	<b>2.590,4</b>	<b>3.058,8</b>	<b>35.040,4</b>
<b>Empresas Estatais</b>	<b>183,2</b>	<b>183,2</b>	<b>183,2</b>	<b>183,2</b>	<b>183,2</b>	<b>183,2</b>	<b>118,5</b>	<b>124,0</b>	<b>103,5</b>	<b>98,6</b>	<b>137,7</b>	<b>138,1</b>	<b>1.819,7</b>
<b>T O T A L</b>	<b>3.714,3</b>	<b>2.677,7</b>	<b>2.671,4</b>	<b>2.676,5</b>	<b>2.664,6</b>	<b>4.025,6</b>	<b>4.349,4</b>	<b>2.848,3</b>	<b>2.670,8</b>	<b>2.636,7</b>	<b>2.728,0</b>	<b>3.196,9</b>	<b>36.860,1</b>

Elaborado: SRH/MP  
Fonte: SRH/MP

**Tabela 1.15 - Relação entre Despesa com Pessoal <sup>1</sup> e Receita Corrente Líquida da União <sup>2</sup>**

	R\$ milhões correntes				
	Despesa de Pessoal	Receita Corrente Líquida	% de Desp. Pes. / Rec. Cor. Líq. <sup>3</sup>	Receita Corrente da União	% de Desp. Pes. / Rec. Cor. União
<b>Acumulado em 1995</b>	<b>37.825,5</b>	<b>67.298,1</b>	<b>56,2</b>	<b>127.093,6</b>	<b>29,8</b>
<b>Acumulado em 1996</b>	<b>40.900,9</b>	<b>89.352,7</b>	<b>45,8</b>	<b>152.515,0</b>	<b>26,8</b>
<b>Acumulado em 1997</b>	<b>44.529,7</b>	<b>97.040,6</b>	<b>45,9</b>	<b>175.271,1</b>	<b>25,4</b>
<b>Acumulado em 1998</b>	<b>47.944,8</b>	<b>104.491,4</b>	<b>45,9</b>	<b>200.358,9</b>	<b>23,9</b>
<b>Acumulado em 1999 <sup>4</sup></b>	<b>51.571,0</b>	<b>129.854,4</b>	<b>39,7</b>	<b>218.022,1</b>	<b>23,7</b>
<b>Acumulado em 2000 <sup>5,6</sup></b>	<b>56.093,3</b>	<b>148.201,5</b>	<b>37,8</b>	<b>252.517,5</b>	<b>22,2</b>
<b>Acumulado em 2001</b>	<b>59.212,2</b>	<b>167.650,5</b>	<b>35,3</b>	<b>289.410,9</b>	<b>20,5</b>
Jan-2002	5.787,8	20.106,8	28,8	31.129,8	18,6
Fev	4.319,7	14.121,4	30,6	25.404,5	17,0
Mar	4.969,1	15.900,5	31,3	25.463,5	19,5
Abr	4.881,1	17.342,4	28,1	27.926,6	17,5
Mai	4.942,5	14.770,0	33,5	26.645,0	18,5
Jun	6.531,2	13.588,2	48,1	23.791,4	27,5
Jul	5.031,2	22.309,5	22,6	34.148,6	14,7
Ago	5.253,8	14.426,8	36,4	25.734,9	20,4
Set	4.326,9	18.653,4	23,2	30.127,5	14,4
Out	4.782,3	15.038,1	31,8	27.801,5	17,2
Nov	7.159,2	16.133,1	44,4	28.924,2	24,8
Dez	6.431,0	18.307,6	35,1	35.977,7	17,9
<b>Acumulado em 2002</b>	<b>64.415,9</b>	<b>200.697,8</b>	<b>32,1</b>	<b>343.075,0</b>	<b>18,8</b>
Jan-2003	5.642,4	22.737,7	24,8	34.947,3	16,1
Fev	5.260,4	16.507,8	31,9	29.654,6	17,7
Mar	5.151,3	15.741,4	32,7	27.402,0	18,8
Abr	5.243,1	23.083,6	22,7	34.541,2	15,2
Mai	5.201,4	17.264,0	30,1	31.384,3	16,6

Elaborado: SRH/MP.

Fonte: STN/MF.

1- Inclui administração direta (executivo civil e militar, legislativo e judiciário) e administração indireta (autarquias, fundações, empresas públicas e sociedade de economia mista).

2- Valores apurados pelo critério de competência.

3- O limite de participação das Despesas de Pessoal X Receita Corrente Líquida definido na L.C. nº 82/95 (Lei Camata), não poderá exceder a 60% em cada exercício financeiro.

- A Receita Corrente Líquida corresponde à Receita Corrente da União menos:

- . transferências constitucionais e legais;
- . contribuição para o PIS/PASEP;
- . benefícios previdenciários.

- Das Receitas Correntes estão deduzidos os val. relativos aos incentivos e restituições fiscais.

Das Receitas Correntes da União já estão deduzidos os valores relativos aos incentivos e às restituições fiscais.

Obs.: Os crescimentos da despesa de pessoal nos meses de dezembro ocorrem pelo aumento das contas:

- . Precatórios dos Ativos
- . Férias - Abono Constitucional e Pagamento Antecipado
- . Exercícios Anteriores
- . Restos a pagar

4- A partir de junho, o limite da participação das Despesas com Pessoal X Receita Corrente Líquida da União, definido na Lei Complementar nº 96, de 31 de maio de 1999 não poderá exceder a 50%.

5- A partir de janeiro de 2000 as despesas estão adequadas atendendo ao critério da LRF - Lei de Responsabilidade Fiscal, definida na Lei Complementar nº 101, de 04 de maio de 2000.

6- O acréscimo da Despesa de Pessoal deveu-se a cancelamento orçamentário efetuado pela SOF - Secretaria de Orçamento Federal, em função da frustração da receita "Contribuição do Plano de Seguridade Social-PSS" do Servidor (STN/MF).



# Seção 2

## Servidores

---



Tabela 2.1 - Quantitativo de Servidores Federais da União, por Poder, de 1991 a 2002, segundo a situação de vínculo

(Continua)

	Sit. Vínculo	1991	1992	1993	1994	1995	1996
EXECUTIVO	Ativos	991.996	998.021	969.096	964.032	951.585	929.375
	Aposentados	348.630	411.919	422.514	433.433	483.228	501.784
	Inst.Pensão	132.750	149.737	232.916	283.944	295.309	336.199
	<b>TOTAL</b>	<b>1.473.376</b>	<b>1.559.677</b>	<b>1.624.526</b>	<b>1.681.409</b>	<b>1.730.122</b>	<b>1.767.358</b>
- CIVIS							
- Administração Direta	Ativos	154.958	173.891	178.225	181.494	244.961	238.228
	Aposentados	160.361	202.891	206.666	209.733	219.325	223.000
	Inst.Pensão	-	5.829	62.821	104.185	104.744	135.867
	<b>TOTAL</b>	<b>315.319</b>	<b>382.611</b>	<b>447.712</b>	<b>495.412</b>	<b>569.030</b>	<b>597.095</b>
- Autarquias	Ativos	321.738	324.125	301.844	279.383	208.994	211.063
	Aposentados	72.500	87.697	90.086	94.502	120.777	126.553
	Inst.Pensão	-	4.676	21.786	25.688	33.766	37.202
	<b>TOTAL</b>	<b>394.238</b>	<b>416.498</b>	<b>413.716</b>	<b>399.573</b>	<b>363.537</b>	<b>374.818</b>
- Fundações	Ativos	121.679	122.854	112.829	122.143	113.734	105.445
	Aposentados	12.014	15.448	16.982	19.070	24.790	28.346
	Inst.Pensão	-	757	5.969	7.187	6.012	8.846
	<b>TOTAL</b>	<b>133.693</b>	<b>139.059</b>	<b>135.780</b>	<b>148.400</b>	<b>144.536</b>	<b>142.637</b>
- Banco Central do Brasil	Ativos	5.962	6.133	6.151	6.401	6.205	5.926
	Aposentados	-	-	-	-	-	-
	Inst.Pensão	-	-	-	-	-	-
	<b>TOTAL</b>	<b>5.962</b>	<b>6.133</b>	<b>6.151</b>	<b>6.401</b>	<b>6.205</b>	<b>5.926</b>
- Ministério Público da União	Ativos	-	-	-	-	5.225	5.475
	Aposentados	-	-	-	-	827	1.373
	Inst.Pensão	-	-	-	-	364	579
	<b>TOTAL</b>	<b>-</b>	<b>-</b>	<b>-</b>	<b>-</b>	<b>6.416</b>	<b>7.427</b>
- Empresas Públicas	<b>Ativos</b>	<b>37.106</b>	<b>36.688</b>	<b>36.280</b>	<b>36.042</b>	<b>35.932</b>	<b>32.086</b>
- Sociedades de Economista Mista	<b>Ativos</b>	<b>20.553</b>	<b>19.927</b>	<b>19.394</b>	<b>16.101</b>	<b>15.712</b>	<b>8.729</b>
- MILITARES	Ativos	330.000	314.403	314.373	322.468	320.822	322.423
	Aposentados	103.755	105.883	108.780	110.128	117.509	122.512
	Inst.Pensão	132.750	138.475	142.340	146.884	150.423	153.705
	<b>TOTAL</b>	<b>566.505</b>	<b>558.761</b>	<b>565.493</b>	<b>579.480</b>	<b>588.754</b>	<b>598.640</b>
LEGISLATIVO	Ativos	-	-	-	-	17.402	17.623
	Aposentados	-	-	-	-	4.221	4.078
	Inst.Pensão	-	-	-	-	1.992	2.087
	<b>TOTAL</b>	<b>-</b>	<b>-</b>	<b>-</b>	<b>-</b>	<b>23.615</b>	<b>23.788</b>
JUDICIÁRIO	Ativos	-	-	-	-	64.561	69.646
	Aposentados	-	-	-	-	14.831	11.518
	Inst.Pensão	-	-	-	-	3.122	3.917
	<b>TOTAL</b>	<b>-</b>	<b>-</b>	<b>-</b>	<b>-</b>	<b>82.514</b>	<b>85.081</b>
TOTAL GERAL	Ativos	-	-	-	-	1.033.548	1.016.644
	Aposentados	-	-	-	-	502.280	517.380
	Inst.Pensão	-	-	-	-	300.423	342.203
	<b>TOTAL</b>	<b>-</b>	<b>-</b>	<b>-</b>	<b>-</b>	<b>1.836.251</b>	<b>1.876.227</b>
TRANSFERÊNCIAS	Ativos	-	-	-	-	108.445	112.275
	Aposentados	-	-	-	-	35.301	35.167
	Inst.Pensão	-	-	-	-	33.994	21.972
	<b>TOTAL</b>	<b>-</b>	<b>-</b>	<b>-</b>	<b>-</b>	<b>177.740</b>	<b>169.414</b>

**Tabela 2.1 - Quantitativo de Servidores Federais da União, por Poder, de 1991 a 2002, segundo a situação de vínculo**

		(Conclusão)					
	Sit. Vínculo	1997	1998	1999	2000	2001	2002
<b>EXECUTIVO</b>	Ativos	900.128	841.851	866.799	864.408	830.723	780.975
	Aposentados	501.103	519.398	527.355	523.507	519.503	516.192
	Inst.Pensão	349.786	366.144	366.067	376.787	386.603	396.143
	<b>TOTAL</b>	<b>1.751.017</b>	<b>1.727.393</b>	<b>1.760.221</b>	<b>1.764.702</b>	<b>1.736.829</b>	<b>1.693.310</b>
<b>- CIVIS</b>							
- Administração Direta	Ativos	225.685	218.397	207.830	204.553	202.441	200.191
	Aposentados	212.427	227.626	225.548	222.365	220.755	232.236
	Inst.Pensão	144.114	146.636	148.606	153.165	157.480	174.208
	<b>TOTAL</b>	<b>582.226</b>	<b>592.659</b>	<b>581.984</b>	<b>580.083</b>	<b>580.676</b>	<b>606.635</b>
- Autarquias	Ativos	203.854	198.452	195.153	195.296	193.127	192.142
	Aposentados	129.518	135.354	136.131	135.311	132.378	116.682
	Inst.Pensão	38.767	40.402	41.817	44.007	45.682	34.862
	<b>TOTAL</b>	<b>372.139</b>	<b>374.208</b>	<b>373.101</b>	<b>374.614</b>	<b>371.187</b>	<b>343.686</b>
- Fundações	Ativos	102.186	96.871	94.142	87.063	63.175	64.408
	Aposentados	30.677	32.195	32.972	32.664	32.806	33.342
	Inst.Pensão	9.439	9.894	10.353	10.999	11.643	12.350
	<b>TOTAL</b>	<b>142.302</b>	<b>138.960</b>	<b>137.467</b>	<b>130.726</b>	<b>107.624</b>	<b>110.100</b>
- Banco Central do Brasil	Ativos	4.602	4.734	4.446	4.653	4.548	4.675
	Aposentados	2.255	3.719	2.925	2.992	3.036	3.089
	Inst.Pensão	197	242	261	261	273	270
	<b>TOTAL</b>	<b>7.054</b>	<b>8.695</b>	<b>7.632</b>	<b>7.906</b>	<b>7.857</b>	<b>8.034</b>
- Ministério Público da União	Ativos	6.816	6.937	7.061	7.324	5.901	5.859
	Aposentados	1.425	1.491	1.527	1.545	1.141	1.042
	Inst.Pensão	633	599	632	658	481	490
	<b>TOTAL</b>	<b>8.874</b>	<b>9.027</b>	<b>9.220</b>	<b>9.527</b>	<b>7.523</b>	<b>7.391</b>
- Empresas Públicas	<b>Ativos</b>	<b>30.420</b>	<b>30.955</b>	<b>28.953</b>	<b>29.935</b>	<b>28.229</b>	<b>27.379</b>
- Sociedades de Economista Mista	<b>Ativos</b>	<b>5.117</b>	<b>7.974</b>	<b>7.748</b>	<b>7.497</b>	<b>7.315</b>	<b>7.008</b>
<b>- MILITARES</b>							
<b>LEGISLATIVO</b>	Ativos	321.448	277.531	321.466	328.087	325.987	279.313
	Aposentados	124.801	119.013	128.252	128.630	129.387	129.801
	Inst.Pensão	156.636	168.371	164.398	167.697	171.044	173.963
	<b>TOTAL</b>	<b>602.885</b>	<b>564.915</b>	<b>614.116</b>	<b>624.414</b>	<b>626.418</b>	<b>583.077</b>
<b>JUDICIÁRIO</b>	Ativos	19.155	18.787	21.343	19.458	19.889	20.501
	Aposentados	4.771	4.798	8.685	7.424	6.978	6.887
	Inst.Pensão	2.192	2.339	3.776	3.485	3.431	3.459
	<b>TOTAL</b>	<b>26.118</b>	<b>25.924</b>	<b>33.804</b>	<b>30.367</b>	<b>30.298</b>	<b>30.847</b>
<b>TOTAL GERAL</b>	Ativos	74.504	76.207	79.677	80.932	80.899	81.716
	Aposentados	13.680	15.225	15.353	15.417	15.421	15.458
	Inst.Pensão	4.373	4.775	5.052	5.288	5.453	5.635
	<b>TOTAL</b>	<b>92.557</b>	<b>96.207</b>	<b>100.082</b>	<b>101.637</b>	<b>101.773</b>	<b>102.809</b>
<b>TRANSFERÊNCIAS</b>	Ativos	993.787	936.845	967.819	964.798	931.511	883.192
	Aposentados	519.554	539.421	551.393	546.348	541.902	538.537
	Inst.Pensão	356.351	373.258	374.895	385.560	395.487	405.237
	<b>TOTAL</b>	<b>1.869.692</b>	<b>1.849.524</b>	<b>1.894.107</b>	<b>1.896.706</b>	<b>1.868.900</b>	<b>1.826.966</b>
<b>TRANSFERÊNCIAS</b>	Ativos	108.326	103.717	103.647	112.913	117.521	116.433
	Aposentados	35.497	34.151	34.332	37.241	35.388	40.060
	Inst.Pensão	20.915	20.800	22.223	22.491	22.803	24.315
	<b>TOTAL</b>	<b>164.738</b>	<b>158.668</b>	<b>160.202</b>	<b>172.645</b>	<b>175.712</b>	<b>180.808</b>

Elaborado: SRH/MP.  
Fonte: SRH/MP, SOF/MP e STN/MF

**1. Pessoal Civil, Administração Direta, Autarquias e Fundações.** / Fonte: 1991 a 2002 SIAPE-MP;

- Notas: 1. Em 1993 e 1994, a abertura para a administração Direta, Autarquias e Fundações está estimada a partir da distribuição percentual disponível de meses específicos de cada um destes anos;
- 2. Os dados de 1995 a 2002 referem-se ao mês de dezembro dos respectivos anos;
- 3. A conversão dos instituidores de pensão dos sistemas DATAPREV/INSS e APSIS/MF para o SIAPE começou no ano de 1992 e foi gradativa ao longo do tempo, por isso há uma grande evolução em alguns períodos.
- 4. Em 1994 e 1995, os servidores do antigo INAMSP (Autarquia) passaram para o Ministério da Saúde, por isso há uma mudança significativa do quantitativo na Administração Direta e nas Autarquias em 1995.
- 5. A partir de 1996 foi considerado o critério de Força de Trabalho=quantidade de vínculos (-) exercício descentralizado (-) lotação provisória (-) cedidos.

**2. Banco Central do Brasil - BACEN.** Mês referência = dezembro.

Fonte: 1991 a 1996 os Aposentados e Instituidores de Pensão são pagos pela Previdência Social (Dataprev/INSS), Os quantitativos de funcionários ativos referem-se somente aqueles pagos com recursos do tesouro.

Fonte: 1997 a 2002 todos os servidores (Ativos, Aposentados e Instituidores de Pensão) estão sendo paga com recursos do Tesouro.

**3. Ministério Público da União - MPU.** Mês referência = dezembro. / Fonte: 1995 a 2002 SIAFI/MF;

**4. Empresas Públicas e Sociedades de Economia Mista.** Mês referência = dezembro.

Fonte: 1991/1994 - SEST/MP; / Fonte: 1995 - SOF/MP; / Fonte: 1996, 1997, 1998 e 1999 - STN/MF. Mês referência de Empresas Públicas - novembro e de Sociedades de Economia Mista - dezembro.

Fonte: 2000, 2001 e 2002 - SRH/MP. Mês referência de Empresas Públicas e de Sociedades de Economia Mista - dezembro.

Nota: Os aposentados e Instituidores de Pensão são pagos pela Previdência Social (DATAPREV/INSS). / Os quantitativos de funcionários referem-se somente aqueles pagos pelo Tesouro Nacional.

**5. Pessoal Militar.** Mês referência = dezembro. / Fonte: 1991/1995 - EMFA / Fonte: 1995 a 2002 - SIAFI/MF

**6. Poder Legislativo.** Mês referência = dezembro. / Fonte: 1995 a 2002 - SIAFI/MF. Incluem cargos comissionados de livre provimento.

**7. Poder Judiciário.** Mês referência = dezembro. / Fonte: 1995 - SOF/MP e ADMP(STN) / Fonte: 1996 a 2002 - SIAFI/MF. Mês referência dezembro, respectivamente.

**8. Transferências Intergovernamentais.** Mês referência = dezembro. / Fonte: 1995 a 2002 - SIAFI/MF. Mês referência dezembro, respectivamente.

Nota: N° de Empregado de outras esferas de Governo pagos com recursos das transferências Intergovernamentais.

Tabela 2.2 - Quantitativo de Servidores da União por Poder, segundo a situação de vínculo

Posição - maio/2003

Poderes da União	Quantitativo de Servidores da União, segundo a sit. de vínculo			Total
	Ativos	Aposentados	Inst. Pensão	
<b>Executivo</b>	<b>826.716</b>	<b>518.259</b>	<b>399.793</b>	<b>1.744.768</b>
<b>Civil</b> <sup>1</sup>	<b>457.338</b>	<b>383.581</b>	<b>223.712</b>	<b>1.064.631</b>
- Administração Direta	199.773	231.788	175.666	607.227
- Autarquias	193.925	118.043	35.471	347.439
- Fundações	63.640	33.750	12.575	109.965
<b>Banco Central do Brasil</b>	<b>4.672</b>	<b>3.142</b>	<b>278</b>	<b>8.092</b>
<b>Ministério Público da União</b>	<b>7.674</b>	<b>1.451</b>	<b>655</b>	<b>9.780</b>
<b>Empresas Públicas</b> <sup>2</sup>	<b>27.120</b>	-	-	<b>27.120</b>
<b>Sociedades de Economia Mista</b> <sup>2</sup>	<b>6.988</b>	-	-	<b>6.988</b>
<b>Militares</b>	<b>322.924</b>	<b>130.085</b>	<b>175.148</b>	<b>628.157</b>
<b>Legislativo</b>	<b>22.128</b>	<b>7.303</b>	<b>3.581</b>	<b>33.012</b>
<b>Judiciário</b>	<b>83.690</b>	<b>13.863</b>	<b>4.973</b>	<b>102.526</b>
<b>Total</b>	<b>932.534</b>	<b>539.425</b>	<b>408.347</b>	<b>1.880.306</b>
<b>Transf. Intergovernamentais</b> <sup>3</sup>	<b>115.973</b>	<b>40.145</b>	<b>24.683</b>	<b>180.801</b>

Elaborado: SRH/MP.

Fonte: SRH/MP e STN/MF

1 - Força de trabalho = quantidade de vínculo (-) exercício descentralizado (-) lotação provisória (-) cedido (Inclui contrato temporário).

2 - Recebem recursos de tesouro

3 - Nº de Empregados de outras esferas de Governo pagos com recursos das transferências Intergovernamentais .

Tabela 2.3 - Participação Percentual de Servidores da União por Poder, segundo a situação de vínculo

Posição - maio/2003

Poderes da União	Participação Percentual de Servidores da União (%)			Total
	Ativos	Aposentados	Inst. Pensão	
<b>Executivo</b>	<b>47,4</b>	<b>29,7</b>	<b>22,9</b>	<b>100,0</b>
<b>Civil</b> <sup>1</sup>	<b>43,0</b>	<b>36,0</b>	<b>21,0</b>	<b>100,0</b>
- Administração Direta	32,9	38,2	28,9	100,0
- Autarquias	55,8	34,0	10,2	100,0
- Fundações	57,9	30,7	11,4	100,0
<b>Banco Central do Brasil</b>	<b>57,7</b>	<b>38,8</b>	<b>3,4</b>	<b>100,0</b>
<b>Ministério Público da União</b>	<b>78,5</b>	<b>14,8</b>	<b>6,7</b>	<b>100,0</b>
<b>Empresas Públicas</b> <sup>2</sup>	<b>100,0</b>	-	-	<b>100,0</b>
<b>Sociedades de Economia Mista</b> <sup>2</sup>	<b>100,0</b>	-	-	<b>100,0</b>
<b>Militares</b>	<b>51,4</b>	<b>20,7</b>	<b>27,9</b>	<b>100,0</b>
<b>Legislativo</b>	<b>67,0</b>	<b>22,1</b>	<b>10,8</b>	<b>100,0</b>
<b>Judiciário</b>	<b>81,6</b>	<b>13,5</b>	<b>4,9</b>	<b>100,0</b>
<b>Total</b>	<b>49,6</b>	<b>28,7</b>	<b>21,7</b>	<b>100,0</b>
<b>Transf. Intergovernamentais</b> <sup>3</sup>	<b>64,1</b>	<b>22,2</b>	<b>13,7</b>	<b>100,0</b>

Elaborado: SRH/MP.

Fonte: SRH/MP e STN/MF

1 - Força de trabalho = quantidade de vínculo (-) exercício descentralizado (-) lotação provisória (-) cedido (Inclui contrato temporário).

2 - Recebem recursos de tesouro

3 - Nº de Empregados de outras esferas de Governo pagos com recursos das transferências Intergovernamentais .

**Tabela 2.4 - Quantitativo (força de trabalho) dos Servidores Público Federais Cíveis Ativos do Poder Executivo por órgãos da administração<sup>1</sup> - SIAPE**

Órgãos da administração	1997		1998		1999		2000		2001		2002		2003 <sup>5</sup>	
	Qtde	%	Qtde	%	Qtde	%	Qtde	%	Qtde	%	Qtde	%	Qtde	%
Presidência da República <sup>2</sup>	5.370	1,0	5.401	1,1	2.519	0,5	3.318	0,7	3.284	0,7	3.147	0,7	3.368	0,7
Advocacia Geral da União	16	0,0	2.068	0,4	2.196	0,4	2.615	0,5	3.161	0,7	1.683	0,4	3.661	0,8
Agricultura, Pecuária e do Abastecimento	11.703	2,2	11.151	2,2	10.771	2,2	10.696	2,2	11.164	2,4	11.415	2,5	11.092	2,4
Ciência e Tecnologia	4.571	0,9	4.355	0,8	6.875	1,4	6.893	1,4	6.750	1,5	7.051	1,5	7.019	1,5
Comunicações	1.313	0,2	1.322	0,3	1.657	0,3	1.525	0,3	1.644	0,4	1.761	0,4	1.702	0,4
Cultura	2.844	0,5	2.695	0,5	2.585	0,5	2.539	0,5	2.508	0,5	2.477	0,5	2.461	0,5
Defesa <sup>3</sup>	35.362	6,7	33.901	6,6	32.031	6,4	31.004	6,4	29.782	6,5	29.608	6,5	29.439	6,4
Desenvolvimento Agrário <sup>4</sup>	6.267	1,2	6.004	1,2	5.798	1,2	5.713	1,2	5.703	1,2	5.663	1,2	5.627	1,2
Desen., Ind. e Comércio Exterior	2.411	0,5	2.335	0,5	2.580	0,5	2.260	0,5	2.436	0,5	2.401	0,5	2.367	0,5
Educação	174.966	32,9	168.403	32,8	165.510	33,3	165.595	34,0	163.479	35,6	165.163	36,2	164.424	36,0
Esporte e Turismo	169	0,0	159	0,0	185	0,0	325	0,1	402	0,1	396	0,1	432	0,1
Fazenda	26.207	4,9	28.080	5,5	26.958	5,4	25.331	5,2	26.098	5,7	26.297	5,8	26.172	5,7
Governos dos Ex-Territórios	25.247	4,7	24.573	4,8	23.315	4,7	23.829	4,9	23.198	5,1	23.407	5,1	22.995	5,0
Integração Nacional	0,0		0,0		184	0,0	3.905	0,8	2.480	0,5	2.537	0,6	2.483	0,5
Justiça	23.261	4,4	22.490	4,4	23.113	4,6	21.197	4,4	20.685	4,5	20.729	4,5	20.956	4,6
Meio Ambiente	8.609	1,6	8.322	1,6	8.024	1,6	5.644	1,2	6.409	1,4	7.115	1,6	6.446	1,4
Minas e Energia	2.000	0,4	2.030	0,4	1.872	0,4	1.936	0,4	1.902	0,4	2.104	0,5	2.094	0,5
Planejamento, Orçamento e Gestão	16.072	3,0	14.088	2,7	13.164	2,6	13.868	2,8	13.783	3,0	14.079	3,1	13.633	3,0
Previdência e Assistência Social	45.718	8,6	43.789	8,5	41.566	8,4	40.664	8,4	40.121	8,7	39.523	8,7	42.374	9,3
Relações Exteriores	3.099	0,6	3.140	0,6	3.051	0,6	2.993	0,6	2.943	0,6	2.998	0,7	2.971	0,6
Saúde	123.159	23,2	116.862	22,7	110.804	22,3	102.480	21,0	78.388	17,1	74.634	16,3	73.070	16,0
Trabalho e Emprego	8.126	1,5	7.810	1,5	7.863	1,6	7.787	1,6	7.699	1,7	7.671	1,7	7.521	1,6
Transportes	5.235	1,0	4.742	0,9	4.504	0,9	4.795	1,0	4.724	1,0	4.882	1,1	5.031	1,1
<b>Total</b>	<b>531.725</b>	<b>100,0</b>	<b>513.720</b>	<b>100,0</b>	<b>497.125</b>	<b>100,0</b>	<b>486.912</b>	<b>100,0</b>	<b>458.743</b>	<b>100,0</b>	<b>456.741</b>	<b>100,0</b>	<b>457.338</b>	<b>100,0</b>

Fonte: SRH/MP.

Força de trabalho = quantidade de vínculo (-) exercício descentralizado (-) lotação provisória (-) cedido.

1 - Inclui os servidores civis da administração direta, autarquias e fundações do Poder Executivo (inclusive contratos temporários).

2 - Inclui a Vice-Presidência.

3 - Inclui administração direta, Comando da Aeronáutica, Exército e Marinha.

4 - Inclui o INCRA.

5 - Posição de maio/2003.

De 1997 a 2002 foram considerados os quantitativos do mês de Dezembro de cada ano.

**Tabela 2.5 - Quantitativo (força de trabalho) dos Servidores Públicos Federais Civis Ativos do Poder Executivo, por nível de escolaridade do cargo, segundo os órgãos da administração<sup>1</sup> - SIAPE**

Posição - mai/2003

Órgãos da administração	Servidores Civis do poder executivo, por nível de escolaridade								Total	
	Superior		Intermediário		Auxiliar		Sem Informação <sup>2</sup>			
	Qtde	%	Qtde	%	Qtde	%	Qtde	%	Qtde	%
Presidência da República <sup>3</sup>	152	4,5	526	15,6	29	0,9	2.661	79,0	3.368	100,0
Advocacia Geral da União	1.382	37,7	1.350	36,9	38	1,0	891	24,3	3.661	100,0
Agricultura, Pecuária e do Abastecimento	3.528	31,8	5.828	52,5	1.470	13,3	266	2,4	11.092	100,0
Ciência e Tecnologia	3.438	49,0	3.238	46,1	48	0,7	295	4,2	7.019	100,0
Comunicações	115	6,8	432	25,4	2	0,1	1.153	67,7	1.702	100,0
Cultura	1.083	44,0	1.070	43,5	78	3,2	230	9,3	2.461	100,0
Defesa <sup>4</sup>	4.856	16,5	19.158	65,1	3.874	13,2	1.551	5,3	29.439	100,0
Desenvolvimento Agrário <sup>5</sup>	1.338	23,8	3.914	69,6	4	0,1	371	6,6	5.627	100,0
Desen., Ind. e Comércio Exterior	874	36,9	1.261	53,3	38	1,6	194	8,2	2.367	100,0
Educação	87.162	53,0	58.012	35,3	14.475	8,8	4.775	2,9	164.424	100,0
Esporte e Turismo	67	15,5	115	26,6	4	0,9	246	56,9	432	100,0
Fazenda	17.344	66,3	7.865	30,1	518	2,0	445	1,7	26.172	100,0
Governos dos Ex-Territórios	7.701	33,5	13.029	56,7	2.262	9,8	3	0,0	22.995	100,0
Integração Nacional	366	14,7	1.804	72,7	3	0,1	310	12,5	2.483	100,0
Justiça	1.949	9,3	18.160	86,7	414	2,0	433	2,1	20.956	100,0
Meio Ambiente	2.283	35,4	3.356	52,1	166	2,6	641	9,9	6.446	100,0
Minas e Energia	429	20,5	773	36,9	28	1,3	864	41,3	2.094	100,0
Planejamento, Orçamento e Gestão	3.423	25,1	9.090	66,7	111	0,8	1.009	7,4	13.633	100,0
Previdência e Assistência Social	10.826	25,5	31.057	73,3	154	0,4	337	0,8	42.374	100,0
Relações Exteriores	1.801	60,6	1.142	38,4	5	0,2	23	0,8	2.971	100,0
Saúde	27.537	37,7	42.111	57,6	501	0,7	2.921	4,0	73.070	100,0
Trabalho e Emprego	3.474	46,2	3.801	50,5	43	0,6	203	2,7	7.521	100,0
Transportes	1.046	20,8	3.067	61,0	16	0,3	902	17,9	5.031	100,0
<b>Total</b>	<b>182.174</b>	<b>39,8</b>	<b>230.159</b>	<b>50,3</b>	<b>24.281</b>	<b>5,3</b>	<b>20.724</b>	<b>4,5</b>	<b>457.338</b>	<b>100,0</b>

Fonte: SRH/MP.

Força de trabalho = quantidade de vínculo (-) exercício descentralizado (-) lotação provisória (-) cedido (inclusive contratos temporários).

1 - Não inclui aposentados e instituidores de pensão, sendo considerado só cargos ocupados.

2 - Não possui informação de escolaridade no cadastro SIAPE

3 - Inclui a Vice-Presidência.

4 - Inclui administração direta, Comando da Aeronáutica, Exército e Marinha.

5 - Inclui o INCRA.

**Tabela 2.6 - Quantitativo (força de trabalho) dos Servidores Públicos Federais Cíveis do Poder Executivo, por situação de vínculo, segundo os órgãos da administração<sup>1</sup> - SIAPE**

Órgãos da administração	Posição - mai/2003							
	Ativos		Aposentados		Inst. Pensão		Total	
	Qtde	%	Qtde	%	Qtde	%	Qtde	%
Presidência da República <sup>2</sup>	3.368	63,6	913	17,2	1.015	19,2	5.296	100,0
Advocacia Geral da União	3.661	99,2	24	0,7	6	0,2	3.691	100,0
Agricultura, Pecuária e do Abastecimento	11.092	31,1	12.164	34,1	12.455	34,9	35.711	100,0
Ciência e Tecnologia	7.019	68,9	2.720	26,7	455	4,5	10.194	100,0
Comunicações	1.702	4,3	18.055	45,7	19.758	50,0	39.515	100,0
Cultura	2.461	61,0	1.316	32,6	258	6,4	4.035	100,0
Defesa <sup>3</sup>	29.439	30,7	35.161	36,7	31.287	32,6	95.887	100,0
Desenvolvimento Agrário <sup>4</sup>	5.627	50,9	4.291	38,8	1.134	10,3	11.052	100,0
Desen., Ind. e Comércio Exterior	2.367	69,2	842	24,6	212	6,2	3.421	100,0
Educação	164.424	63,0	75.632	29,0	20.866	8,0	260.922	100,0
Esporte e Turismo	432	68,7	179	28,5	18	2,9	629	100,0
Fazenda	26.172	38,2	23.730	34,6	18.591	27,1	68.493	100,0
Governos dos Ex-Territórios	22.995	62,7	8.839	24,1	4.821	13,2	36.655	100,0
Integração Nacional	2.483	17,9	6.914	49,9	4.445	32,1	13.842	100,0
Justiça	20.956	56,7	10.876	29,4	5.148	13,9	36.980	100,0
Meio Ambiente	6.446	58,6	2.929	26,6	1.626	14,8	11.001	100,0
Minas e Energia	2.094	52,1	1.230	30,6	699	17,4	4.023	100,0
Planejamento, Orçamento e Gestão	13.633	48,7	11.489	41,1	2.854	10,2	27.976	100,0
Previdência e Assistência Social	42.374	44,2	42.252	44,0	11.348	11,8	95.974	100,0
Relações Exteriores	2.971	57,9	1.398	27,2	762	14,9	5.131	100,0
Saúde	73.070	38,1	84.541	44,0	34.336	17,9	191.947	100,0
Trabalho e Emprego	7.521	39,2	7.738	40,3	3.933	20,5	19.192	100,0
Transportes	5.031	6,1	30.348	36,5	47.685	57,4	83.064	100,0
<b>Total</b>	<b>457.338</b>	<b>43,0</b>	<b>383.581</b>	<b>36,0</b>	<b>223.712</b>	<b>21,0</b>	<b>1.064.631</b>	<b>100,0</b>

Elaborado: SRH/MP.

Força de trabalho = quantidade de vínculo (-) exercício descentralizado (-) lotação provisória (-) cedido.

1 - Inclui os servidores civis da administração direta, autarquias e fundações do Poder Executivo (inclusive contratos temporários).

2 - Inclui Vice-Presidência.

3 - Inclui administração direta, Comando da Aeronáutica, Exército e Marinha.

4 - Inclui o INCRA.



**Tabela 2.7 - Quantitativo (força de trabalho) dos Servidores Públicos Federais Cíveis Ativos do Poder Executivo, por sexo, segundo os órgãos da administração<sup>1</sup> - SIAPE**

Órgãos da administração	Posição - mai/2003					
	Masculino		Feminino		Total	
	Qtde	%	Qtde	%	Qtde	%
Presidência da República <sup>2</sup>	2.120	62,9	1.248	37,1	3.368	100,0
Advocacia Geral da União	1.858	50,8	1.803	49,2	3.661	100,0
Agricultura, Pecuária e do Abastecimento	8.453	76,2	2.639	23,8	11.092	100,0
Ciência e Tecnologia	4.629	65,9	2.390	34,1	7.019	100,0
Comunicações	955	56,1	747	43,9	1.702	100,0
Cultura	1.286	52,3	1.175	47,7	2.461	100,0
Defesa <sup>3</sup>	17.561	59,7	11.878	40,3	29.439	100,0
Desenvolvimento Agrário <sup>4</sup>	3.670	65,2	1.957	34,8	5.627	100,0
Desen., Ind. e Comércio Exterior	1.412	59,7	955	40,3	2.367	100,0
Educação	85.955	52,3	78.469	47,7	164.424	100,0
Esporte e Turismo	213	49,3	219	50,7	432	100,0
Fazenda	15.571	59,5	10.601	40,5	26.172	100,0
Governos dos Ex-Territórios	9.511	41,4	13.484	58,6	22.995	100,0
Integração Nacional	1.795	72,3	688	27,7	2.483	100,0
Justiça	17.276	82,4	3.680	17,6	20.956	100,0
Meio Ambiente	4.365	67,7	2.081	32,3	6.446	100,0
Minas e Energia	1.302	62,2	792	37,8	2.094	100,0
Planejamento, Orçamento e Gestão	8.251	60,5	5.382	39,5	13.633	100,0
Previdência e Assistência Social	18.313	43,2	24.061	56,8	42.374	100,0
Relações Exteriores	1.785	60,1	1.186	39,9	2.971	100,0
Saúde	34.156	46,7	38.914	53,3	73.070	100,0
Trabalho e Emprego	4.028	53,6	3.493	46,4	7.521	100,0
Transportes	3.359	66,8	1.672	33,2	5.031	100,0
<b>Total</b>	<b>247.824</b>	<b>54,2</b>	<b>209.514</b>	<b>45,8</b>	<b>457.338</b>	<b>100,0</b>

Elaborado: SRH/MP.

Força de trabalho = quantidade de vínculo (-) exercício descentralizado (-) lotação provisória (-) cedido.

1 - Inclui os servidores civis da administração direta, autarquias e fundações do Poder Executivo (inclusive contratos temporários).

2 - Inclui a Vice-Presidência.

3 - Inclui administração direta, Comando da Aeronáutica, Exército e Marinha.

4 - Inclui o INCRA.

**Tabela 2.8 - Quantitativo (força de trabalho) dos Servidores Públicos Federais Cíveis Ativos do Poder Executivo por nível de escolaridade <sup>1</sup> do cargo - SIAPE**

Nível	1997	%	1998	%	1999	%	2000	%	2001	%	2002	%	2003 <sup>3</sup>	%
Superior	182.303	34,3	177.694	34,6	180.873	36,4	180.098	37,0	178.389	38,9	182.963	40,1	182.174	39,8
Intermediário	302.503	56,9	289.797	56,4	270.534	54,4	260.834	53,6	233.992	51,0	227.747	49,9	230.159	50,3
Auxiliar	29.554	5,6	28.306	5,5	26.981	5,4	26.142	5,4	24.997	5,4	24.553	5,4	24.281	5,3
Sem Informação <sup>2</sup>	17.365	3,3	17.923	3,5	18.733	3,8	19.838	4,1	21.365	4,7	21.478	4,7	20.724	4,5
<b>Total</b>	<b>531.725</b>	<b>100,0</b>	<b>513.720</b>	<b>100,0</b>	<b>497.125</b>	<b>100,0</b>	<b>486.912</b>	<b>100,0</b>	<b>458.743</b>	<b>100,0</b>	<b>456.741</b>	<b>100,0</b>	<b>457.338</b>	<b>100,0</b>

Fonte: SRH/MP.

Força de Trabalho = quantidade de vínculo (-) exercício descentralizado (-) lotação provisória (-) cedido.

1 - Sendo considerados só cargo ocupados e contratos temporários.

Não inclui BACEN e MPU.

2 - Funções - DAS (não tem informações de escolaridade para função) e sem informação no cadastro.

3 - Posição de maio/2003

De 1997a 2002 foram considerados os quantitativos do mês de Dezembro de cada ano

**Tabela 2.9 - Quantitativo e idade média dos Servidores Públicos Federais Cíveis Ativos do Poder Executivo, por nível de escolaridade do Servidor - SIAPE**

Nível de Escolaridade	Quantitativo de Servidores	Participação percentual dos servidores cíveis (%)	Posição - maio/2003
			Idade Média
Analfabeto	375	0,1	53
Alfabetizado sem cursos regulares	7.537	1,6	53
Primeiro grau incompleto	29.822	6,5	50
Primeiro grau	38.996	8,5	47
Segundo grau ou técnico	131.166	28,7	44
Superior	196.414	42,9	46
Aperfeiçoamento / Especialização / Pós-Graduação	13.594	3,0	44
Mestrado	18.013	3,9	47
Doutorado <sup>1</sup>	21.421	4,7	53
<b>Total</b>	<b>457.338</b>	<b>100,0</b>	<b>45</b>

Fonte: SRH/MP.

1 - Inclui Phd, Livre docência e Pós-doutorado.

Informação é solicitada quando o servidor ingressa no serviço público, significa que poderá não estar atualizada em decorrência da reduzida periodicidade da atualização desta informação.

**Tabela 2.10 - Idade Média dos Servidores Públicos Federais Cíveis do Poder Executivo, por sexo, segundo a situação de vínculo<sup>1</sup> - SIAPE**

Situação de Vínculo	Idade Média dos Servidores Público Cíveis		Posição: mai/2003
	Masculino	Feminino	Total
Ativos	46	45	45
Aposentados	69	64	67
Inst. de Pensão <sup>2</sup>	62	59	62
<b>Total</b>	<b>58</b>	<b>53</b>	<b>56</b>

Fonte: SRH/MP.

1 - Inclui Servidores Cíveis da administração direta, fundações e autarquias do Poder Executivo (inclusive contratos temporários).

2- No caso do Inst. de Pensão a idade média se refere idade do servidor quando do falecimento.

**Tabela 2.11 - Idade Média dos Servidores Públicos Federais Cíveis do Poder Executivo, por situação de vínculo, segundo os órgãos da administração<sup>1</sup> - SIAPE**

Posição - mai/2003

Órgãos da administração	Idade Média dos Servidores Públicos Cíveis			Total
	Ativos	Aposentados	Inst. Pensão	
Presidência da República <sup>2</sup>	45	70	65	51
Advocacia Geral da União	40	62	47	40
Agricultura, Pecuária e do Abastecimento	48	70	60	60
Ciência e Tecnologia	45	61	56	50
Comunicações	40	74	61	66
Cultura	47	62	58	52
Defesa <sup>3</sup>	46	69	61	59
Desenvolvimento Agrário <sup>4</sup>	47	64	62	55
Desen., Ind. e Comércio Exterior	45	59	57	49
Educação	44	64	61	51
Esporte e Turismo	42	61	52	47
Fazenda	44	69	61	57
Governos dos Ex-Territórios	47	66	60	53
Integração Nacional	48	70	66	64
Justiça	41	62	60	50
Meio Ambiente	45	66	64	53
Minas e Energia	45	66	65	54
Planejamento, Orçamento e Gestão	45	63	59	52
Previdência e Assistência Social	45	64	63	55
Relações Exteriores	48	70	62	56
Saúde	48	66	62	57
Trabalho e Emprego	46	69	63	58
Transportes	48	72	63	66
<b>Total</b>	<b>45</b>	<b>67</b>	<b>62</b>	<b>56</b>

Elaborado: SRH/MP.

1 - Inclui os servidores civis da administração direta, autarquias e fundações do Poder Executivo (inclusive contratos temporários).

2 - Inclui Vice-Presidência.

3 - Inclui administração direta, Comando da Aeronáutica, Exército e Marinha.

4 - Inclui o INCRA.

**Tabela 2.12 - Idade Média dos Servidores Públicos Federais Cíveis Ativos do Poder Executivo, por sexo, segundo o órgão da administração<sup>1</sup> - SIAPE**

Órgãos da administração	Idade Média dos Servidores Cíveis Ativos		Posição - mai/2003
	Masculino	Feminino	Total
Presidência da República <sup>2</sup>	45	44	45
Advocacia Geral da União	40	40	40
Agricultura, Pecuária e do Abastecimento	49	46	48
Ciência e Tecnologia	46	44	45
Comunicações	41	39	40
Cultura	47	46	47
Defesa <sup>3</sup>	47	45	46
Desenvolvimento Agrário <sup>4</sup>	48	46	47
Desen., Ind. e Comércio Exterior	45	44	45
Educação	45	43	44
Esporte e Turismo	44	40	42
Fazenda	44	44	44
Governos dos Ex-Territórios	47	46	47
Integração Nacional	48	46	48
Justiça	41	42	41
Meio Ambiente	46	44	45
Minas e Energia	47	41	45
Planejamento, Orçamento e Gestão	45	44	45
Previdência e Assistência Social	45	44	45
Relações Exteriores	48	47	48
Saúde	48	47	48
Trabalho e Emprego	46	45	46
Transportes	50	45	48
<b>Total</b>	<b>46</b>	<b>45</b>	<b>45</b>

Elaborado: SRH/MP.

Força de trabalho = quantidade de vínculo (-) exercício descentralizado (-) lotação provisória (-) cedido.

1 - Inclui os servidores civis da administração direta, autarquias e fundações do Poder Executivo (inclusive contratos temporários).

2 - Inclui a Vice-Presidência.

3 - Inclui administração direta, Comando da Aeronáutica, Exército e Marinha.

4 - Inclui o INCRA.

**Tabela 2.13 - Idade Média dos Servidores Públicos Federais Cíveis do Poder Executivo, por situação de vínculo, segundo as Unidades da Federação<sup>1</sup> - SIAPE**

Posição - mai/2003

Unidades da Federação	Idade Média dos Servidores Públicos Cíveis do Poder Executivo			Total
	Ativos	Aposentados	Inst. Pensão <sup>2</sup>	
Acre	45	68	62	58
Alagoas	45	65	64	55
Amapá	46	65	60	52
Amazonas	45	64	61	51
Bahia	46	67	61	56
Ceará	46	67	65	58
Distrito Federal	44	67	62	57
Espírito Santo	44	65	62	54
Goiás	45	63	60	53
Maranhão	47	64	62	54
Mato Grosso	45	62	61	50
Mato Grosso do Sul	44	63	61	50
Minas Gerais	45	66	62	55
Pará	46	67	62	55
Paraíba	46	65	65	55
Paraná	43	64	62	53
Pernambuco	46	67	63	58
Piauí	46	66	61	55
Rio de Janeiro	47	68	61	59
Rio Grande do Norte	46	66	65	56
Rio Grande do Sul	44	65	59	54
Rondônia	48	62	58	51
Roraima	44	64	56	47
Santa Catarina	44	63	63	53
São Paulo	45	66	62	56
Sergipe	44	66	65	55
Tocantins	44	60	56	46
<b>Total</b>	<b>45</b>	<b>67</b>	<b>62</b>	<b>56</b>

Fonte: SRH/MP.

1 - Inclui Servidores Cíveis da administração direta, fundações e autarquias do Poder Executivo (inclusive contratos temporários).

2 - No caso do Instituidor de Pensão a idade média se refere idade do servidor quando do falecimento.

**Tabela 2.14 - Idade Média dos Servidores Públicos Federais Cíveis Ativos do Poder Executivo, por sexo, segundo as unidades da federação<sup>1</sup> - SIAPE**

Unidades da Federação	Idade Média dos Servidores Públicos Ativos		Posição - mai/2003
	Masculino	Feminino	Total
Acre	45	44	45
Alagoas	45	44	45
Amapá	46	46	46
Amazonas	45	44	45
Bahia	47	45	46
Ceará	46	45	46
Distrito Federal	45	43	44
Espírito Santo	45	44	44
Goiás	46	44	45
Maranhão	47	46	47
Mato Grosso	45	44	45
Mato Grosso do Sul	44	43	44
Minas Gerais	46	44	45
Pará	47	45	46
Parafba	46	46	46
Paraná	44	42	43
Pernambuco	46	45	46
Piauí	47	44	46
Rio de Janeiro	47	46	47
Rio Grande do Norte	46	45	46
Rio Grande do Sul	45	44	44
Rondônia	47	48	48
Roraima	44	44	44
Santa Catarina	45	43	44
São Paulo	45	44	45
Sergipe	44	43	44
Tocantins	45	42	44
<b>Total</b>	<b>46</b>	<b>45</b>	<b>45</b>

Elaborado: SRH/MP.

1 - Inclui os servidores civis da administração direta, autarquias e fundações do Poder Executivo (inclusive contratos temporários).

**Tabela 2.15 - Quantitativo dos Servidores Públicos Federais Civis do Poder Executivo, por situação de vínculo, segundo as Unidades da Federação<sup>1</sup> - SIAPE**

Posição - mai/2003

Unidades da Federação	Ativos		Aposentados		Inst. Pensão		Total	
	Qtde	%	Qtde	%	Qtde	%	Qtde	%
Acre	2.203	33,6	2.719	41,5	1.633	24,9	6.555	100,0
Alagoas	6.001	47,1	4.581	35,9	2.166	17,0	12.748	100,0
Amapá	9.768	67,5	3.086	21,3	1.610	11,1	14.464	100,0
Amazonas	8.059	61,8	3.647	28,0	1.336	10,2	13.042	100,0
Bahia	19.127	42,8	17.481	39,1	8.085	18,1	44.693	100,0
Ceará	14.753	36,9	17.212	43,1	8.011	20,0	39.976	100,0
Distrito Federal	44.197	32,5	42.653	31,4	48.940	36,0	135.790	100,0
Espírito Santo	8.089	52,2	5.492	35,4	1.929	12,4	15.510	100,0
Goiás	9.569	53,2	6.648	37,0	1.757	9,8	17.974	100,0
Maranhão	8.143	52,0	5.513	35,2	2.016	12,9	15.672	100,0
Mato Grosso	6.614	67,5	2.344	23,9	840	8,6	9.798	100,0
Mato Grosso do Sul	6.384	66,1	2.069	21,4	1.203	12,5	9.656	100,0
Minas Gerais	39.554	45,9	31.046	36,0	15.633	18,1	86.233	100,0
Pará	14.510	46,9	10.493	33,9	5.934	19,2	30.937	100,0
Parafba	12.839	48,2	9.872	37,0	3.948	14,8	26.659	100,0
Paraná	14.883	49,2	11.181	37,0	4.168	13,8	30.232	100,0
Pernambuco	19.461	37,6	21.457	41,4	10.885	21,0	51.803	100,0
Piauí	5.826	44,8	4.871	37,4	2.311	17,8	13.008	100,0
Rio de Janeiro	96.265	35,4	106.238	39,1	69.193	25,5	271.696	100,0
Rio Grande do Norte	9.541	44,9	8.419	39,7	3.268	15,4	21.228	100,0
Rio Grande do Sul	25.827	48,5	20.124	37,8	7.355	13,8	53.306	100,0
Rondônia	10.842	72,6	2.574	17,2	1.517	10,2	14.933	100,0
Roraima	10.437	82,1	1.479	11,6	803	6,3	12.719	100,0
Santa Catarina	12.343	51,8	7.917	33,2	3.564	15,0	23.824	100,0
São Paulo	36.446	45,1	30.365	37,6	13.951	17,3	80.762	100,0
Sergipe	4.305	44,4	3.805	39,2	1.587	16,4	9.697	100,0
Tocantins	1.352	78,8	295	17,2	69	4,0	1.716	100,0
<b>Total</b>	<b>457.338</b>	<b>43,0</b>	<b>383.581</b>	<b>36,0</b>	<b>223.712</b>	<b>21,0</b>	<b>1.064.631</b>	<b>100,0</b>

Elaborado: SRH/MP.

1 - Inclui os servidores civis da administração direta, autarquias e fundações do Poder Executivo (inclusive contratos temporários).

**Tabela 2.16 - Quantitativo (força de trabalho) dos Servidores Públicos Federais Civis Ativos do Poder Executivo, por sexo, segundo as Unidades da Federação<sup>1</sup> - SIAPE**

Unidades da Federação	Posição - mai/2003					
	Masculino		Feminino		Total	
	Qtde	%	Qtde	%	Qtde	%
Acre	1.454	66,0	749	34,0	2.203	100,0
Alagoas	3.186	53,1	2.815	46,9	6.001	100,0
Amapá	4.304	44,1	5.464	55,9	9.768	100,0
Amazonas	4.511	56,0	3.548	44,0	8.059	100,0
Bahia	10.736	56,1	8.391	43,9	19.127	100,0
Ceará	8.256	56,0	6.497	44,0	14.753	100,0
Distrito Federal	23.375	52,9	20.822	47,1	44.197	100,0
Espírito Santo	4.494	55,6	3.595	44,4	8.089	100,0
Goiás	5.174	54,1	4.395	45,9	9.569	100,0
Maranhão	4.537	55,7	3.606	44,3	8.143	100,0
Mato Grosso	4.008	60,6	2.606	39,4	6.614	100,0
Mato Grosso do Sul	3.591	56,3	2.793	43,8	6.384	100,0
Minas Gerais	22.233	56,2	17.321	43,8	39.554	100,0
Pará	8.632	59,5	5.878	40,5	14.510	100,0
Paraíba	7.152	55,7	5.687	44,3	12.839	100,0
Paraná	8.061	54,2	6.822	45,8	14.883	100,0
Pernambuco	10.466	53,8	8.995	46,2	19.461	100,0
Piauí	3.794	65,1	2.032	34,9	5.826	100,0
Rio de Janeiro	49.924	51,9	46.341	48,1	96.265	100,0
Rio Grande do Norte	5.550	58,2	3.991	41,8	9.541	100,0
Rio Grande do Sul	14.521	56,2	11.306	43,8	25.827	100,0
Rondônia	4.760	43,9	6.082	56,1	10.842	100,0
Roraima	4.824	46,2	5.613	53,8	10.437	100,0
Santa Catarina	7.173	58,1	5.170	41,9	12.343	100,0
São Paulo	19.698	54,0	16.748	46,0	36.446	100,0
Sergipe	2.497	58,0	1.808	42,0	4.305	100,0
Tocantins	913	67,5	439	32,5	1.352	100,0
<b>Total</b>	<b>247.824</b>	<b>54,2</b>	<b>209.514</b>	<b>45,8</b>	<b>457.338</b>	<b>100,0</b>

Elaborado: SRH/MP.

Força de trabalho = quantidade de vínculo (-) exercício descentralizado (-) lotação provisória (-) cedido.

1 - Inclui os servidores civis da administração direta, autarquias e fundações do Poder Executivo (inclusive contratos temporários).



**Tabela 2.17 - Relação entre o Quantitativo (força de trabalho) dos Servidores Públicos Federais Cíveis Ativos do Poder Executivo na população do estado, segundo as Unidades da Federação<sup>1</sup> - SIAPE**

Posição - mai/2003

Unidades da Federação	Quantidade <sup>1</sup>	Participação percentual dos Servidores Cíveis	
		Sobre o total de Serv. Públicos	Sobre a população do estado *
Rio de Janeiro	96.265	21,0	0,7
Distrito Federal	44.197	9,7	2,2
Minas Gerais	39.554	8,6	0,2
São Paulo	36.446	8,0	0,1
Rio Grande do Sul	25.827	5,6	0,3
Pernambuco	19.461	4,3	0,2
Bahia	19.127	4,2	0,1
Paraná	14.883	3,3	0,2
Ceará	14.753	3,2	0,2
Pará	14.510	3,2	0,2
Paraná	12.839	2,8	0,4
Santa Catarina	12.343	2,7	0,2
Rondônia	10.842	2,4	0,8
Roraima	10.437	2,3	3,2
Amapá	9.768	2,1	2,0
Rio Grande do Norte	9.541	2,1	0,3
Goiás	9.569	2,1	0,2
Maranhão	8.143	1,8	0,1
Espírito Santo	8.089	1,8	0,3
Amazonas	8.059	1,8	0,3
Mato Grosso	6.614	1,4	0,3
Mato Grosso do Sul	6.384	1,4	0,3
Alagoas	6.001	1,3	0,2
Piauí	5.826	1,3	0,2
Sergipe	4.305	0,9	0,2
Acre	2.203	0,5	0,4
Tocantins	1.352	0,3	0,1
<b>Total</b>	<b>457.338</b>	<b>100,0</b>	<b>0,3</b>

Elaborado: SRH/MP.

Força de Trabalho = quantidade de vínculo (-) exercício descentralizado (-) lotação provisória (-) cedido.

1 - Inclui os servidores civis da administração direta, autarquias e fundações do Poder Executivo (inclusive contratos temporários).

2 - % do total de Servidores Públicos Federais Cíveis Ativos do Poder Executivo sobre a população do País.

\* IBGE-censo de 2000.

**Tabela 2.18 - Quantitativo (força de trabalho) dos Servidores Públicos Federais Cíveis Ativos do Poder Executivo, por Governos dos Ex-Territórios, segundo a situação de vínculo<sup>1</sup> - SIAPE**

Situação de Vínculo	1997		1997		1999		2000		2001		2002		2003 <sup>2</sup>	
	Qtde	%	Qtde	%	Qtde	%	Qtde	%	Qtde	%	Qtde	%	Qtde	%
<b>Acre</b>														
Ativos	102	2,8	91	2,5	35	1,0	28	0,8	19	0,5	15	0,4	14	0,4
Aposentados	2.368	65,2	2.404	65,1	2.382	65,0	2.301	63,0	2.246	61,7	2.183	60,2	2.139	59,5
Instituidor de Pensão	1.160	32,0	1.199	32,5	1.247	34,0	1.325	36,3	1.373	37,7	1.427	39,4	1.441	40,1
<b>Total</b>	<b>3.630</b>	<b>100,0</b>	<b>3.694</b>	<b>100,0</b>	<b>3.664</b>	<b>100,0</b>	<b>3.654</b>	<b>100,0</b>	<b>3.638</b>	<b>100,0</b>	<b>3.625</b>	<b>100,0</b>	<b>3.594</b>	<b>100,0</b>
<b>Amapá</b>														
Ativos	8.333	69,6	8.176	68,0	7.895	66,5	7.719	65,3	7.541	64,2	8.335	65,6	8.220	64,9
Aposentados	2.503	20,9	2.664	22,1	2.738	23,1	2.798	23,7	2.807	23,9	2.876	22,6	2.919	23,1
Instituidor de Pensão	1.139	9,5	1.191	9,9	1.240	10,4	1.308	11,1	1.390	11,8	1.491	11,7	1.523	12,0
<b>Total</b>	<b>11.975</b>	<b>100,0</b>	<b>12.031</b>	<b>100,0</b>	<b>11.873</b>	<b>100,0</b>	<b>11.825</b>	<b>100,0</b>	<b>11.738</b>	<b>100,0</b>	<b>12.702</b>	<b>100,0</b>	<b>12.662</b>	<b>100,0</b>
<b>Rondônia</b>														
Ativos	8.352	78,2	8.035	75,3	7.601	72,4	7.340	70,8	7.062	69,0	6.647	65,8	6.444	64,0
Aposentados	1.482	13,9	1.756	16,4	1.957	18,6	2.037	19,7	2.116	20,7	2.335	23,1	2.487	24,7
Instituidor de Pensão	840	7,9	886	8,3	941	9,0	988	9,5	1.051	10,3	1.123	11,1	1.144	11,4
<b>Total</b>	<b>10.674</b>	<b>100,0</b>	<b>10.677</b>	<b>100,0</b>	<b>10.499</b>	<b>100,0</b>	<b>10.365</b>	<b>100,0</b>	<b>10.229</b>	<b>100,0</b>	<b>10.105</b>	<b>100,0</b>	<b>10.075</b>	<b>100,0</b>
<b>Roraima</b>														
Ativos	8.460	86,6	8.271	85,1	7.784	82,4	8.742	83,2	8.576	82,1	8.410	81,1	8.317	80,6
Aposentados	806	8,2	905	9,3	1.095	11,6	1.151	11,0	1.220	11,7	1.264	12,2	1.294	12,5
Instituidor de Pensão	505	5,2	539	5,5	572	6,1	617	5,9	650	6,2	692	6,7	713	6,9
<b>Total</b>	<b>9.771</b>	<b>100,0</b>	<b>9.715</b>	<b>100,0</b>	<b>9.451</b>	<b>100,0</b>	<b>10.510</b>	<b>100,0</b>	<b>10.446</b>	<b>100,0</b>	<b>10.366</b>	<b>100,0</b>	<b>10.324</b>	<b>100,0</b>
<b>Total</b>														
Ativos	25.247	70,0	24.573	68,0	23.315	65,7	23.829	65,5	23.198	64,3	23.407	63,6	22.995	62,7
Aposentados	7.159	19,9	7.729	21,4	8.172	23,0	8.287	22,8	8.389	23,3	8.658	23,5	8.839	24,1
Instituidor de Pensão	3.644	10,1	3.815	10,6	4.000	11,3	4.238	11,7	4.464	12,4	4.733	12,9	4.821	13,2
<b>Total</b>	<b>36.050</b>	<b>100,0</b>	<b>36.117</b>	<b>100,0</b>	<b>35.487</b>	<b>100,0</b>	<b>36.354</b>	<b>100,0</b>	<b>36.051</b>	<b>100,0</b>	<b>36.798</b>	<b>100,0</b>	<b>36.655</b>	<b>100,0</b>

Fonte: SRH/MP.

Força de Trabalho= quantidade de vínculo (-) exercício descentralizado (-) lotação provisória (-) cedido

1 - Inclui Servidores Cíveis da administração direta, fundações e autarquias do Poder Executivo

2 - Posição de mai/2003

De 1997a 2002 foram considerados os quantitativos do mês de dezembro de cada ano.

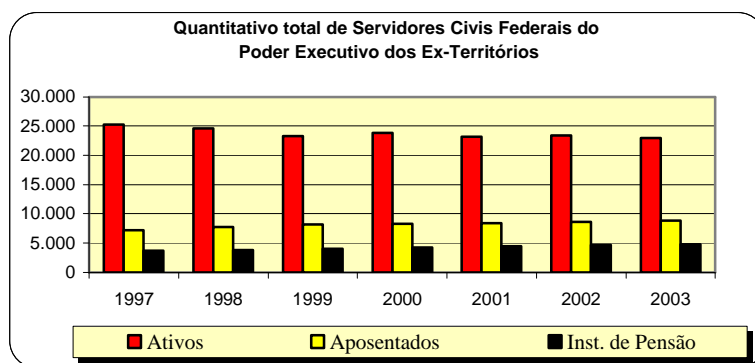

**Tabela 2.19 - Quantitativo (força de trabalho) dos Servidores Públicos Federais Cíveis Ativos do Poder Executivo <sup>1</sup>, por Região - SIAPE**

Posição - mai/2003

Região	Quantitativo de Servidores Cíveis Ativos	Participação percentual dos servidores cíveis (%)	
		sobre o total de Servidores Públicos	sobre a população <sup>2</sup> da região *
Norte	57.171	12,5	0,4
Nordeste	99.996	21,9	0,8
Sudeste	180.354	39,4	1,4
Sul	53.053	11,6	0,4
Centro-oeste	66.764	14,6	0,5
<b>Total</b>	<b>457.338</b>	<b>100,0</b>	<b>0,3</b>

Fonte: SRH/MP.

Força de Trabalho = quantidade de vínculo (-) exercício descentralizado (-) lotação provisória (-) cedido.

1 - Inclui os servidores cíveis da administração direta, autarquias e fundações do Poder Executivo (inclusive contratos temporários).

2 - % do total de Servidores Públicos Federais Cíveis Ativos do Poder Executivo sobre a população da Região.

\* IBGE-censo de 2000.

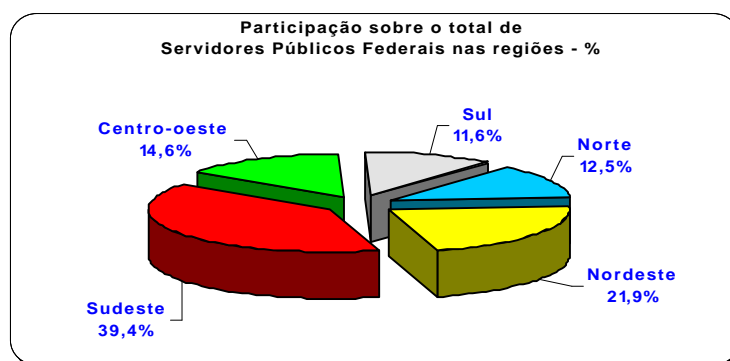

**Tabela 2.20 - Quantitativo e Idade Média dos Servidores Públicos Federais Cíveis do Poder Executivo, por situação de vínculo<sup>1</sup>, segundo a Região - SIAPE**

Posição - mai/2003

Região	Ativos		Aposentados		Inst. de Pensão <sup>2</sup>		Total	
	Quant.	Idade Média	Quant.	Idade Média	Quant.	Idade Média	Quant.	Idade Média
Norte	57.171	44	24.293	66	12.902	62	173.218	56
Nordeste	99.996	46	93.211	66	42.277	61	94.366	52
Sudeste	180.354	46	173.141	66	100.706	63	235.484	56
Sul	53.053	44	39.222	64	15.087	61	107.362	54
Centro-oeste	66.764	46	53.714	68	52.740	61	454.201	57
<b>Total</b>	<b>457.338</b>	<b>45</b>	<b>383.581</b>	<b>67</b>	<b>223.712</b>	<b>62</b>	<b>1.064.631</b>	<b>56</b>

Fonte: SRH/MP.

Força de trabalho = quantidade de vínculo (-) exercício descentralizado (-) lotação provisória (-) cedido.

1 - Inclui os servidores cíveis da administração direta, autarquias e fundações do Poder Executivo (inclusive contratos temporários).

2 - No caso do Inst. de Pensão a idade média se refere idade do servidor quando do falecimento.

**Tabela 2.21 - Quantitativo de Vínculos de Servidores das Carreiras da Administração Pública Federal, por situação de vínculo, segundo o sexo - SIAPE**

Posição - mai/2003

(Continua)

CARGO / CARREIRA	Quantitativo de Vínculos de Servidores							
	Ativo		Aposentado		Inst. de Pensão		Total Geral	
	Total	Feminino	Total	Feminino	Total	Feminino	Total	Feminino
<b>Gestão</b>								
Analista de Comércio Exterior - NS	152	25,0%	-	-	1	0,0%	153	24,8%
Analista de Planejamento e Orçamento - NS	398	27,6%	197	40,6%	14	35,7%	609	32,0%
Analista de Finanças e Controle - NS	1.250	31,4%	1.210	55,6%	282	20,6%	2.742	41,0%
Especialista em Políticas Públicas e Gestão Governamental - NS	517	28,4%	3	33,3%	2	50,0%	522	28,5%
Técnico de Planejamento P-1501 do Grupo TP-1500 NS	81	40,7%	98	55,1%	12	33,3%	191	47,6%
Técnico de Planejamento e Pesquisa IPEA NS	206	26,7%	265	26,0%	19	10,5%	490	25,7%
Técnico de Planejamento e Orçamento NI	210	55,2%	80	70,0%	6	33,3%	296	58,8%
Técnico de Finanças e Controle NI	1.306	51,0%	975	65,4%	185	20,5%	2.466	54,4%
Cargos de Nível Superior do IPEA - NS	63	30,2%	100	59,0%	4	25,0%	167	47,3%
Cargos de Nível Intermediário do IPEA - NI	261	38,3%	168	67,3%	17	17,6%	446	48,4%
<b>Auditoria</b>								
Auditor-Fiscal da Receita Federal - NS	7.708	25,2%	6.067	30,6%	5.871	4,5%	19.646	20,7%
Técnico da Receita Federal - NS	6.545	43,3%	5.121	69,8%	1.831	23,8%	13.497	50,7%
Auditor-Fiscal da Previdência Social - NS	4.288	44,0%	5.347	38,7%	2.927	4,3%	12.562	32,5%
Auditor-Fiscal do Trabalho - NS	2.991	37,6%	2.339	42,2%	839	8,5%	6.169	35,4%
<b>Diplomacia</b>								
3º Secretário a Ministro 1ª Classe - NS	1.060	18,9%	227	7,9%	236	1,3%	1.523	14,5%
Oficial de Chancelaria - NS	705	61,1%	344	76,7%	73	28,8%	1.122	63,8%
Assistente de Chancelaria - NI	635	57,6%	275	68,0%	75	24,0%	985	58,0%
<b>Jurídica</b>								
Procurador Federal <sup>1</sup> - NS	3.584	41,1%	3.474	38,8%	1.184	7,3%	8.242	35,3%
Procurador da Fazenda Nacional - NS	797	38,8%	214	25,2%	86	4,7%	1.097	33,5%
Advogado da União - AGU - NS	684	41,8%	7	42,9%	1	0,0%	692	41,8%
Advogado/Assist. e Procurador de Autarquias e Fundações - NS	547	52,3%	994	42,4%	267	7,5%	1.808	40,2%
Defensor Público - NS	97	40,2%	23	43,5%	17	0,0%	137	35,8%
<b>Polícia Federal</b>								
Delegado -NS	911	11,5%	708	13,4%	245	0,4%	1.864	10,8%
Censor <sup>2</sup> - NS	-	-	-	-	8	25,0%	8	25,0%
Perito - NS	338	21,6%	186	36,0%	56	7,1%	580	24,8%
Escrivão - NI	1.146	27,4%	145	29,7%	63	4,8%	1.354	26,6%
Agente - NI	5.074	7,9%	1.992	3,8%	2.889	1,3%	9.955	5,2%
Papiloscopista - NI	190	25,3%	117	27,4%	64	12,5%	371	23,7%
<b>Pesquisa em Ciência &amp; Tecnologia</b>								
Analista - NS	2.336	50,9%	1.346	51,6%	140	19,3%	3.822	50,0%
Tecnologista - NS	5.021	40,9%	1.807	45,2%	263	16,0%	7.091	41,1%
Pesquisador - NS	2.255	41,5%	677	45,8%	91	22,0%	3.023	41,8%
Assistente - NI	6.603	41,5%	3.662	42,8%	1.513	8,0%	11.778	37,6%
Tecnico - NI	8.575	34,7%	4.017	44,6%	650	11,1%	13.242	36,6%
Auxiliar Técnico - NA	61	39,3%	11	9,1%	8	12,5%	80	32,5%
Auxiliar - NA	468	24,6%	317	20,5%	154	7,1%	939	20,3%
<b>Tecnologia Militar</b>								
Engenheiro - NS	253	14,2%	51	11,8%	19	0,0%	323	13,0%
<b>Reforma Agrária</b>								
Engenheiro Agrônomo - NS	460	14,1%	242	7,4%	49	0,0%	751	11,1%
Fiscal de Cadastro e Tributação Rural - NS	111	53,2%	19	57,9%	2	50,0%	132	53,8%
Orientador de Projetos de Assentamento - NS	80	55,0%	16	50,0%	3	0,0%	99	52,5%
<b>Fiscalização</b>								
Médico do Trabalho - 40 horas - Mtb <sup>3</sup> - NS	4	0,0%	-	-	1	0,0%	5	0,0%
Supervisor Médico Pericial - NS	174	36,2%	1	100,0%	1	0,0%	176	36,4%
Fiscal Federal Agropecuário <sup>4</sup> - NS	2.611	21,8%	1.345	10,9%	974	1,7%	4.930	14,9%
<b>Docente</b>								
Professor de 3º grau (Auxiliar a Titular) - NS	42.343	38,3%	25.158	41,8%	5.737	7,8%	73.238	37,1%
Professor de 1º e 2º graus (A a E) - NI	19.691	53,4%	10.613	66,0%	2.261	24,9%	32.565	55,5%
Contratos Temporários: Professor de 3º grau - NS	8.235	54,3%	-	-	-	-	8.235	54,3%
Contratos Temporários: Professor de 1º e 2º graus - NI	2.031	51,0%	-	-	-	-	2.031	51,0%

**Tabela 2.21 - Quantitativo de Vínculos de Servidores das Carreiras da Administração Pública Federal, por situação de vínculo, segundo o sexo - SIAPE**

CARGO / CARREIRA	Quantitativo de Vínculos de Servidores							
	Ativo		Aposentado		Inst. de Pensão		Total Geral	
	Total	Feminino	Total	Feminino	Total	Feminino	Total	Feminino
<b>Posição - mai/2003</b>								
<b>(Conclusão)</b>								
<b>CVM - Comissão de Valores Mobiliário</b>								
Analista - NS	104	17,3%	50	28,0%	4	25,0%	158	20,9%
Inspetor - NS	63	17,5%	19	21,1%	5	0,0%	87	17,2%
Agente Executivo - NI	71	60,6%	61	80,3%	2	100,0%	134	70,1%
<b>SUSEP - Superintendência de Seguros Privados</b>								
Analista Técnico - NS	171	31,6%	98	48,0%	19	10,5%	288	35,8%
Agente Executivo - NI	89	53,9%	128	62,5%	1	0,0%	218	58,7%
<b>PCC - Plano de Classificação e Cargo</b>								
Cargos de Nível Superior - NS	12.207	46,8%	17.610	45,1%	17.572	7,4%	47.389	31,5%
Cargos de Nível Intermediário - NI	67.476	42,1%	105.544	29,7%	133.587	6,6%	306.607	22,4%
Cargos de Nível Auxiliar - NA	8.723	42,9%	14.532	9,0%	21.826	2,4%	45.081	12,4%
<b>Técnico-Administrativos e Técnico-Marítimos das IFES</b>								
Cargos de Nível Superior - NS	21.745	63,1%	8.647	66,2%	1.160	24,0%	31.552	62,5%
Cargos de Nível Intermediário - NI	56.823	51,0%	26.207	51,8%	8.124	15,6%	91.154	48,1%
Cargos de Nível Auxiliar - NA	14.389	39,5%	5.204	42,7%	2.588	17,1%	22.181	37,6%
<b>DACTA - Grupo de Defesa Aérea e Controle do Tráfego Aéreo</b>								
Cargos de Nível Superior - NS	19	5,3%	6	0,0%	-	-	25	4,0%
Cargos de Nível Intermediário - NI	176	18,2%	48	33,3%	10	10,0%	234	20,9%
<b>Polícia Civil do Ex-Território<sup>5</sup></b>								
Cargos de Nível Superior - NS	75	18,7%	33	9,1%	26	7,7%	134	14,2%
Cargos de Nível Intermediário - NI	884	29,1%	711	2,1%	1.050	1,4%	2.645	10,9%
<b>Ministério da Justiça</b>								
Policial Rodoviário Federal - NI	7.557	6,7%	3.937	0,5%	975	1,8%	12.469	4,4%
<b>Meio Ambiente</b>								
Analista Ambiental - NS	1.612	30,3%	9	77,8%	3	0,0%	1.624	30,5%
Analista Administrativo - NS	419	49,6%	10	50,0%	-	-	429	49,7%
Gestor Ambiental - NS	8	50,0%	-	-	-	-	8	50,0%
Gestor Administrativo - NS	12	50,0%	-	-	-	-	12	50,0%
Técnico Administrativo - NI	2.354	38,1%	31	38,7%	9	11,1%	2.394	38,0%
Técnico Ambiental - NI	913	5,5%	14	0,0%	8	12,5%	935	5,5%
Auxiliar Administrativo - NA	137	32,1%	4	25,0%	-	-	141	31,9%
<b>Previdenciária</b>								
Nível Superior - NS	4.847	40,5%	7.276	61,4%	1.021	13,2%	13.144	50,0%
Nível Intermediário - NI	30.068	62,1%	23.384	69,6%	3.515	22,0%	56.967	62,7%
Nível Auxiliar - NA	118	36,4%	88	44,3%	30	20,0%	236	37,3%
<b>Seguridade Social e do Trabalho</b>								
Nível Superior - NS	26.375	39,3%	26.400	43,4%	454	7,0%	53.229	41,1%
Nível Intermediário - NI	70.603	43,6%	62.255	56,9%	1.211	17,8%	134.069	49,5%
Nível Auxiliar - NA	1.157	52,7%	291	36,1%	4	0,0%	1.452	49,2%
Sem Cargo <sup>6</sup>	17.301	42,9%	388	40,5%	7	14,3%	17.696	42,8%
Médico Residente	4.960	49,6%	-	-	-	-	4.960	49,6%
Contratado Lei nº 8.745/93 <sup>7</sup>	1.697	47,8%	-	-	-	-	1.697	47,8%
Agregado	-	-	610	26,6%	960	3,4%	1.570	12,4%
Pensionistas de outros Poderes absolvidos pelo Minist. Fazenda	-	-	28	14,3%	401	1,2%	429	2,1%
<b>Total</b>	<b>496.209</b>	<b>44,1%</b>	<b>383.581</b>	<b>43,4%</b>	<b>223.712</b>	<b>7,4%</b>	<b>1.103.502</b>	<b>36,4%</b>

Fonte: SRH/MP

NS - Nível Superior / NI - Nível Intermediário / NA - Nível Auxiliar

Inclui contratos temporários

<sup>1</sup> Os cargos efetivos de Procurador Autárquico, Procurador, Advogado, Assistente Jurídico de autarquias e Fundações Públicas, Procurador e Advogado da Superintendência de Seguros Privados e da Comissão Valores Mobiliários. (observado o art. 40 e 46 da MP 2048-30/2000) são transformados em cargos de Procurador Federal (Medida Provisória 2048-26 de 29.06.2000, MP 2048-27 de 28.07.2000 e MP 2048-30 de 26.10.2000)

<sup>2</sup> Extinção, conforme Lei nº 9.688, de 06/07/98.

<sup>3</sup> Extinção, conforme art. 10 § 2º da Medida Provisória nº 1.915-1, de 29 de julho de 1999.

<sup>4</sup> Os cargos de Farmacêutico - NS 908, Zootecnista - NS 911, Engenheiro Agrônomo - NS 912 e Químico - NS 921 do quadro permanente do Ministério da Agricultura e do Abastecimento foram transformados em cargos de Fiscal de Defesa Agropecuária, conforme Portaria nº 1.766 de 24.11.99. Os atuais cargos efetivos da Carreira de Fiscal de Defesa Agropecuária e de Médico Veterinário - NS 910, cujos ocupantes estejam em efetivo exercício nas atividades de controle, inspeção, fiscalização e defesa agropecuária, do Quadro de Pessoal do Ministério da Agricultura e do Abastecimento, são transformados em cargos de Fiscal Federal Agropecuário, conforme art. 28. §1º e §2º da MP 2048-26/2000, MP 2048-27 de 28.07.2000 e MP 2048-30 de 26.10.2000

<sup>5</sup> Polícia Civil do Ex-Território.

<sup>6</sup> Servidores sem vínculo e requisitos de outros órgãos da administração direta, autarquias, fundações, empresas e outras esferas.

<sup>7</sup> Contratado Lei nº 8.745/93, para realização de recenseamento da Fundação Instituto Brasileiro de Geografia e Estatística - IBGE.

**VINCULO** - Corresponde a um contrato de trabalho de um servidor com um determinado Órgão, podendo este servidor ter um ou no máximo dois contratos (vínculos com o serviço público) de acordo com CF de 1998, art.37 inciso XVI.

**2.22 - Distribuição % dos Vínculos de Servidores das Carreiras da Administração Pública Federal Ativos por grupos de idades (Faixa Etária)**

Posição - mai/2003

(Continua)

Cargo / Carreira	Grupos de Idade (Faixa Etária)					
	Até 30 anos	De 31 a 40 anos	De 41 a 50 anos	De 51 a 60 anos	Mais de 60 anos	Não Classificados
<b>Gestão</b>						
Analista de Comércio Exterior - NS	36,8%	42,1%	17,1%	3,9%	0,0%	0,0%
Analista de Planejamento e Orçamento - NS	17,8%	37,2%	33,4%	10,6%	1,0%	0,0%
Analista de Finanças e Controle - NS	19,0%	41,0%	28,2%	10,5%	1,2%	0,0%
Especialista em Políticas Públicas e Gestão Governamental - NS	24,8%	47,0%	23,2%	4,6%	0,4%	0,0%
Técnico de Planejamento P-1501 do Grupo TP-1500 NS	0,0%	0,0%	35,8%	53,1%	11,1%	0,0%
Técnico de Planejamento e Pesquisa IPEA NS	5,8%	27,2%	28,6%	35,4%	2,9%	0,0%
Técnico de Planejamento e Orçamento NI	0,0%	31,4%	54,8%	13,3%	0,5%	0,0%
Técnico de Finanças e Controle NI	11,0%	27,3%	48,4%	12,2%	1,1%	0,0%
Cargos de Nível Superior do IPEA - NS	0,0%	3,2%	74,6%	20,6%	1,6%	0,0%
Cargos de Nível Intermediário do IPEA - NI	0,0%	27,2%	60,5%	10,7%	1,5%	0,0%
<b>Auditoria</b>						
Auditor-Fiscal da Receita Federal - NS	4,6%	31,4%	37,7%	23,0%	3,3%	0,0%
Técnico da Receita Federal - NS	9,1%	38,9%	39,6%	10,8%	1,6%	0,0%
Auditor-Fiscal da Previdência Social - NS	6,8%	17,7%	56,3%	17,7%	1,5%	0,0%
Auditor-Fiscal do Trabalho - Legislação do Trabalho - NS	1,5%	25,5%	39,0%	28,2%	5,8%	0,0%
<b>Diplomacia</b>						
3º Secretário a Ministro 1ª Classe - NS	9,0%	26,2%	28,4%	25,4%	11,0%	0,0%
Oficial de Chancelaria - NS	4,7%	28,1%	24,4%	32,1%	10,8%	0,0%
Assistente de Chancelaria - NI	6,0%	7,2%	51,7%	27,2%	7,9%	0,0%
<b>Jurídica</b>						
Procurador Federal <sup>1</sup> - NS	29,2%	24,0%	26,3%	17,0%	3,5%	0,0%
Procurador da Fazenda Nacional - NS	18,3%	44,0%	23,7%	9,2%	4,8%	0,0%
Advogado da União - AGU - NS	29,8%	49,1%	13,5%	6,4%	1,2%	0,0%
Advogado/Assist. e Procurador de Autarquias e Fundações - NS	0,0%	6,9%	46,8%	36,4%	9,9%	0,0%
Defensor Público - NS	60,8%	15,5%	11,3%	10,3%	2,1%	0,0%
<b>Polícia Federal</b>						
Delegado - NS	21,4%	30,8%	33,7%	13,7%	0,3%	0,0%
Perito - NS	17,2%	38,5%	30,2%	14,2%	0,0%	0,0%
Escrivão - NI	13,6%	44,8%	40,4%	1,2%	0,0%	0,0%
Agente - NI	10,6%	34,3%	51,6%	3,4%	0,1%	0,0%
Papiloscopista - NI	5,3%	38,9%	50,0%	5,8%	0,0%	0,0%
<b>Pesquisa em Ciência &amp; Tecnologia</b>						
Analista - NS	7,7%	19,8%	51,5%	18,6%	2,3%	0,0%
Tecnologista - NS	6,9%	20,7%	51,6%	18,8%	2,0%	0,0%
Pesquisador - NS	1,4%	16,0%	47,3%	30,5%	4,7%	0,0%
Assistente - NI	1,2%	22,8%	51,8%	20,1%	4,2%	0,0%
Tecnico - NI	3,7%	18,0%	56,1%	19,7%	2,5%	0,0%
Auxiliar Técnico - NA	1,6%	24,6%	41,0%	21,3%	11,5%	0,0%
Auxiliar - NA	5,3%	25,0%	37,6%	24,8%	7,3%	0,0%
<b>Tecnologia Militar</b>						
Engenheiro - NS	-	11,5%	65,6%	20,6%	2,4%	0,0%
<b>Reforma Agrária</b>						
Engenheiro Agrônomo - NS	0,4%	11,5%	47,6%	37,4%	3,0%	0,0%
Fiscal de Cadastro e Tributação Rural - NS	0,0%	15,3%	58,6%	24,3%	1,8%	0,0%
Orientador de Projetos de Assentamento - NS	0,0%	13,8%	65,0%	18,8%	2,5%	0,0%
<b>Fiscalização</b>						
Médico do trabalho - 40 horas - NS	0,0%	0,0%	50,0%	50,0%	0,0%	0,0%
Supervisor Médico Pericial - NS	0,6%	27,6%	54,0%	16,1%	1,7%	0,0%
Fiscal Federal Agropecuário <sup>2</sup> - NS	7,9%	14,2%	31,7%	40,9%	5,2%	0,0%
<b>Docente</b>						
Professor de 3º grau (Auxiliar a Titular) - NS	1,3%	23,6%	39,4%	29,9%	5,8%	0,0%
Professor de 1º e 2º graus (A a E) - NI	2,3%	29,9%	47,6%	17,9%	2,3%	0,0%
Contratos temporários: Professor de 3º grau - NS	39,9%	37,4%	15,0%	6,2%	1,5%	0,0%
Contratos temporários: Professor de 1º e 2º graus - NI	38,2%	36,4%	18,2%	6,6%	0,5%	0,0%

## 2.22 - Distribuição % dos Vínculos de Servidores das Carreiras da Administração Pública Federal Ativos por grupos de idades (Faixa Etária)

Cargo / Carreira	Grupos de Idade (Faixa Etária)						(Conclusão)
	Até 30 anos	De 31 a 40 anos	De 41 a 50 anos	De 51 a 60 anos	Mais de 60 anos	Não Classificados	
<b>CVM - Comissão de Valores Mobiliários</b>							
Analista - NS	6,7%	27,9%	39,4%	25,0%	1,0%	0,0%	
Inspetor - NS	14,3%	39,7%	22,2%	23,8%	0,0%	0,0%	
Cargos de Nível Intermediário - NI	2,8%	25,4%	60,6%	9,9%	1,4%	0,0%	
<b>SUSEP - Superintendência de Seguros Privados</b>							
Analista Técnico - NS	12,3%	36,3%	33,3%	15,8%	2,3%	0,0%	
Agente Executivo - NS	6,7%	22,5%	52,8%	18,0%	0,0%	0,0%	
<b>PCC - Plano de Classificação de Cargos</b>							
Cargos de Nível Superior - NS	0,6%	10,4%	48,2%	34,3%	6,5%	0,0%	
Cargos de Nível Intermediário - NI	1,7%	20,1%	49,6%	23,0%	5,6%	0,0%	
Cargos de Nível Auxiliar - NA	2,1%	20,1%	39,9%	27,5%	10,4%	0,0%	
<b>Técnico-Administrativos e Técnico-Marítimos das IFES</b>							
Cargos de Nível Superior - NS	3,0%	23,8%	52,6%	18,8%	1,7%	0,0%	
Cargos de Nível Intermediário - NI	4,4%	27,8%	46,4%	18,2%	3,3%	0,0%	
Cargos de Nível Auxiliar - NA	2,2%	24,2%	39,1%	26,8%	7,8%	0,0%	
<b>DACTA - Grupo de Defesa Aérea e Controle do Tráfego Aéreo</b>							
Cargos de Nível Superior - NS	0,0%	0,0%	52,6%	47,4%	0,0%	0,0%	
Cargos de Nível Intermediário - NI	0,0%	9,7%	70,5%	19,3%	0,6%	0,0%	
<b>Polícia Civil do Ex-Território3</b>							
Cargos de Nível Superior - NS	0,0%	0,0%	54,7%	45,3%	0,0%	0,0%	
Cargos de Nível Intermediário - NI	0,0%	23,8%	60,2%	14,5%	1,6%	0,0%	
<b>Ministério da Justiça</b>							
Policial Rodoviário Federal - NI	18,2%	43,8%	23,6%	13,7%	0,6%	0,0%	
<b>Meio Ambiente</b>							
Analista Ambiental - NS	12,3%	17,6%	48,1%	20,9%	1,2%	0,0%	
Analista Administrativo - NS	0,0%	13,6%	59,4%	25,8%	1,2%	0,0%	
Gestor Ambiental - NS	0,0%	0,0%	75,0%	25,0%	0,0%	0,0%	
Gestor Administrativo - NS	0,0%	8,3%	41,7%	41,7%	8,3%	0,0%	
Técnico Administrativo - NI	1,4%	20,3%	53,4%	20,9%	4,0%	0,0%	
Técnico Ambiental - NI	0,0%	13,1%	57,6%	24,4%	4,8%	0,0%	
Auxiliar Administrativo - NI	5,1%	24,1%	36,5%	26,3%	8,0%	0,0%	
<b>Previdenciária</b>							
Nível Superior - NS	0,0%	4,8%	41,9%	46,7%	6,7%	0,0%	
Nível Intermediário - NI	7,5%	20,1%	55,5%	15,0%	1,8%	0,0%	
Nível Auxiliar - NA	0,8%	17,8%	39,8%	33,9%	7,6%	0,0%	
<b>Seguridade Social e do Trabalho</b>							
Nível Superior - NS	0,1%	4,1%	38,5%	50,2%	7,1%	0,0%	
Nível Intermediário - NI	0,6%	18,5%	51,6%	24,2%	5,1%	0,0%	
Nível Auxiliar - NA	0,3%	31,8%	43,6%	19,1%	5,2%	0,0%	
Sem Cargo <sup>4</sup>	16,0%	26,7%	33,9%	18,2%	5,1%	0,0%	
Médico Residente	88,0%	11,1%	0,8%	0,1%	0,0%	0,0%	
Contratado Lei nº 8.745/93 <sup>5</sup>	77,4%	12,6%	7,7%	2,1%	0,2%	0,0%	
<b>Total</b>	<b>5,7%</b>	<b>22,2%</b>	<b>44,9%</b>	<b>22,9%</b>	<b>4,3%</b>	<b>0,0%</b>	

Fonte: SRH/MP

NS - Nível Superior / NI - Nível Intermediário / NA - Nível Auxiliar

Inclui contratos temporários

1 - Os cargos efetivos de Procurador Autárquico, Procurador, Advogado, Assistente Jurídico de autarquias e Fundações Públicas, Procurador e Advogado da Susep e da CVM. ( observado o art. 40 e 46 da MP 2048-30/2000) são transformados em cargos de Procurador Federal (MP 2048-26 de 29.06.2000, MP 2048-27 de 28.07.2000 e MP 2048-30 de 26.10.2000)

2 - Os cargos de Farmacêutico - NS 908, Zootecnista - NS 911, Engenheiro Agrônomo - NS 912 e Químico - NS 921 do quadro permanente do MAA foram transformados em cargos de Fiscal de Defesa Agropecuária, conforme Portaria nº 1.766 de 24.11.99. Os atuais cargos efetivos da Carreira de Fiscal de Defesa Agropecuária e de Médico Veterinário - NS 910, cujos ocupantes estejam em efetivo exercício nas atividades de controle, inspeção, fiscalização e defesa agropecuária, do Quadro de Pessoal do MAA, são transformados em cargos de Fiscal Federal Agropecuário, conforme art. 28.º1º e §2º da MP 2048-26/2000, MP 2048-27 de 28.07.2000 e de 26.10.2000

3 - Polícia Civil do Ex-Território.

4 - Servidores sem vínculo e requisitados de outros órgãos da administração direta, autarquias, fundações, empresas e outras esferas.

5 - Contratado Lei nº 8.745/93, para realização de recenseamento do IBGE.

**VÍNCULO** - Corresponde a um contrato de trabalho de um servidor com um determinado Órgão, podendo este servidor ter um ou no máximo dois contratos (vínculos com o serviço público) de acordo com CF de 1998, art.37 inciso XVI.

**Tabela 2.23 - Evolução do Quantitativo de Servidores Civis e Aposentados do Poder Executivo - SIAPE**

Ano	Evolução do Quantitativo de Servidores Civis Ativos e Aposentados - SIAPE		Servidores Ativos Civis do Poder Executivo e Empregados das Estatais <sup>2</sup>
	Ativos <sup>1</sup>	Aposentados	
1988	705.548	-	
1989	712.740	-	1.488.608
1990	628.305	-	1.312.682
1991 <sup>3</sup>	598.375	244.875	1.238.817
1992 <sup>4</sup>	620.870	306.036	1.261.037
1993	592.898	313.734	1.236.538
1994	583.020	323.305	1.216.058
1995	567.689	364.892	1.140.711
1996	554.736	377.899	1.068.063
1997 <sup>5</sup>	531.725	372.622	994.805
1998	513.720	395.175	919.732
1999	497.125	394.651	871.918
2000	486.912	390.340	809.585
2001	458.743	385.939	776.736
2002	456.741	382.260	796.067
2003 <sup>6</sup>	457.338	383.581	791.082

Elaborado: SRH/MP.

Fonte: SRH-SEST/MP.

1 - Número de servidores civis ativos do Poder Executivo (administração direta, autarquias e fundações).

- Até 1991, uma parcela significativa destes servidores eram celetistas.

2 - Inclui servidores civis ativos do Poder Executivo e empregados das estatais.

3 - Em 1991 => ocorreu desligamento de servidores - Governo Collor.

4 - Em 1992 => ocorreu a reintegração dos servidores - Governo Collor.

5 - A partir de jun/97 considerado o critério de Força de Trabalho = quantidade de vínculo (-) exercício descentralizado (-) lotação provisória (-) cedido.

Inclui contrato temporário.

6 - Posição de maio/2003

De 1988 a 2002 foram considerados os quantitativos do mês de dezembro de cada ano.

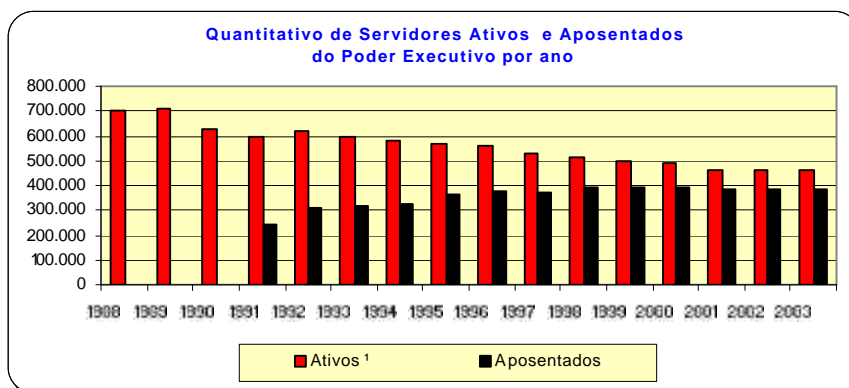



**Tabela 2.24 - Quantitativo (força de trabalho) dos Servidores Públicos Federais Cíveis Ativos do Poder Executivo, por sexo, segundo os grupos de idade (Faixa Etária) - SIAPE**

Posição - mai/2003

Grupos de Idade (Faixa Etária)	Masculino		Feminino		Total	
	Qtde	%	Qtde	%	Qtde	%
Até 20 anos	464	0,2	434	0,2	898	0,2
De 21 a 25 anos	3.444	1,4	3.650	1,7	7.094	1,6
De 26 a 30 anos	10.682	4,3	9.431	4,5	20.113	4,4
De 31 a 35 anos	17.974	7,3	14.610	7,0	32.584	7,1
De 36 a 40 anos	34.942	14,1	32.756	15,6	67.698	14,8
De 41 a 45 anos	49.592	20,0	49.889	23,8	99.481	21,8
De 46 a 50 anos	54.156	21,9	49.881	23,8	104.037	22,7
De 51 a 55 anos	43.091	17,4	28.596	13,6	71.687	15,7
De 56 a 60 anos	20.891	8,4	12.834	6,1	33.725	7,4
De 61 a 65 anos	8.844	3,6	5.542	2,6	14.386	3,1
De 66 a 70 anos	3.414	1,4	1.796	0,9	5.210	1,1
Mais de 70 anos	329	0,1	91	0,0	420	0,1
Não informado <sup>1</sup>	1	0,0	4	0,0	5	0,0
<b>Total</b>	<b>247.824</b>	<b>100,0</b>	<b>209.514</b>	<b>100,0</b>	<b>457.338</b>	<b>100,0</b>

Fonte: SRH/MP.

1 - Não constam informações sobre idade no cadastro SIAPE.

Inclui contrato temporário

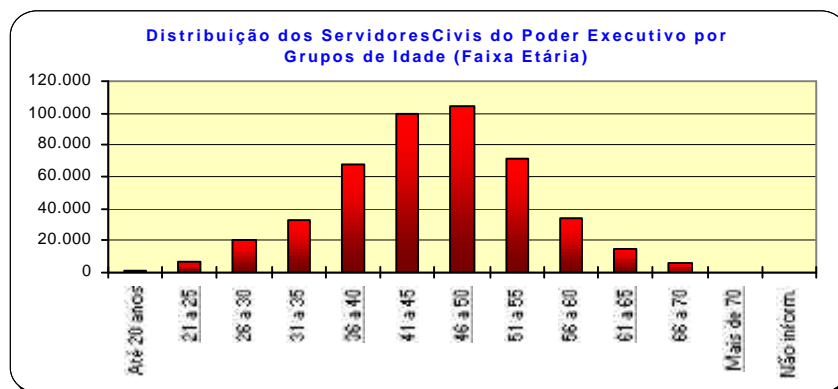



# Seção 3

## Remuneração

---



Tabela 3.1 - Despesa Média com Servidores Federais da União por Poder, de 1995 a 2002, segundo a situação de vínculo - Média 12 meses

Poderes da União	Situação de vínculo	Despesa Média com Servidores Federais da União (R\$ correntes)								
		1995	1996	1997	1998	1999	2000	2001	2002	2003 <sup>3</sup>
<b>EXECUTIVO</b>										
<b>-CIVIS<sup>1</sup></b>	Ativos	1.400	1.473	1.620	1.482	1.820	2.153	2.410	3.700	3.821
	Aposentados	1.442	1.530	1.611	1.693	1.833	1.914	2.005	2.310	2.396
	Inst.Pensão	1.515	1.289	1.229	1.301	1.479	1.582	1.572	1.687	1.904
	<b>Total</b>	<b>1.430</b>	<b>1.463</b>	<b>1.551</b>	<b>1.522</b>	<b>1.763</b>	<b>1.961</b>	<b>2.098</b>	<b>2.784</b>	<b>2.882</b>
- Banco Central do Brasil <sup>2</sup>	Ativos	4.782	5.000	5.529	5.116	5.657	5.855	6.283	6.830	6.815
	Aposentados	-	-	8.191	6.261	5.949	6.072	6.908	7.106	7.396
	Inst.Pensão	-	-	4.313	2.451	2.250	2.419	2.895	3.144	3.341
	<b>Total</b>	<b>4.782</b>	<b>5.000</b>	<b>6.761</b>	<b>5.406</b>	<b>5.655</b>	<b>5.822</b>	<b>6.286</b>	<b>6.810</b>	<b>6.847</b>
- Ministério Público da União	Ativos	3.017	3.225	3.572	4.416	3.639	5.177	6.349	9.133	10.259
	Aposentados	5.046	3.628	3.809	4.162	4.305	5.953	8.485	13.511	16.362
	Inst.Pensão	3.232	2.221	2.076	2.562	2.600	3.213	4.792	7.485	8.905
	<b>Total</b>	<b>3.291</b>	<b>3.221</b>	<b>3.504</b>	<b>4.251</b>	<b>3.678</b>	<b>5.164</b>	<b>6.562</b>	<b>9.640</b>	<b>10.965</b>
- Empresas Públicas	<b>Ativos</b>	<b>2.089</b>	<b>2.640</b>	<b>2.707</b>	<b>2.748</b>	<b>2.942</b>	<b>3.089</b>	<b>3.639</b>	<b>4.037</b>	<b>3.902</b>
- Soc.Economista Mista	<b>Ativos</b>	<b>1.419</b>	<b>2.187</b>	<b>2.419</b>	<b>2.702</b>	<b>2.826</b>	<b>2.985</b>	<b>3.605</b>	<b>4.042</b>	<b>5.499</b>
<b>- MILITARES</b>	Ativos	934	941	986	1.422	1.021	1.360	1.493	1.930	2.008
	Aposentados	1.703	1.737	1.896	2.225	2.438	2.544	3.724	3.846	4.124
	Inst.Pensão	975	966	1.204	1.375	1.512	1.573	1.982	2.205	2.168
	<b>Total</b>	<b>1.091</b>	<b>1.113</b>	<b>1.226</b>	<b>1.586</b>	<b>1.447</b>	<b>1.665</b>	<b>2.089</b>	<b>2.411</b>	<b>2.470</b>
<b>LEGISLATIVO</b>	Ativos	3.822	4.481	4.994	5.159	5.241	5.230	6.413	6.810	7.441
	Aposentados	4.823	5.577	6.231	6.882	5.690	5.342	5.915	8.368	9.578
	Inst.Pensão	2.221	2.632	3.114	3.126	2.613	2.711	2.966	4.317	4.968
	<b>Total</b>	<b>3.924</b>	<b>4.528</b>	<b>5.057</b>	<b>5.302</b>	<b>5.038</b>	<b>5.342</b>	<b>5.908</b>	<b>6.882</b>	<b>7.576</b>
<b>JUDICIÁRIO</b>	Ativos	2.540	2.733	3.393	4.431	4.390	5.108	6.270	6.550	6.650
	Aposentados	3.875	3.945	4.618	5.222	6.047	6.185	6.660	8.242	9.327
	Inst.Pensão	2.633	2.258	2.725	3.071	3.245	3.555	3.833	4.895	5.771
	<b>Total</b>	<b>2.728</b>	<b>2.877</b>	<b>3.534</b>	<b>4.491</b>	<b>4.548</b>	<b>5.193</b>	<b>6.200</b>	<b>6.715</b>	<b>6.961</b>
<b>Transferências Intergovernamentais</b>	<b>Total</b>	<b>1.303</b>	<b>911</b>	<b>940</b>	<b>1.036</b>	<b>1.059</b>	<b>1.182</b>	<b>1.261</b>	<b>1.451</b>	<b>1.014</b>

Elaborado: SRH/MP.

Fonte: SRH/MP e STN/MF

1 - Inclui Administração Direta, Autarquias, Fundação, MPU e BACEN (inclusive contratos temporários).

2 - Em 1995 e 1996 o regime era celetista.

3 - Despesa Média dos últimos 12 meses

Despesa média corresponde à despesa total dividida pelo número de servidores.

Tabela 3.2 - Despesa Média\* com Servidores Federais da União, por poder, segundo a situação de vínculo

Poderes da União	Despesa Média com Servidores Federais da União (R\$ correntes)			
	Ativos	Aposentados	Inst. de Pensão	TOTAL
<b>Executivo</b> <sup>1,2</sup>	<b>3.821</b>	<b>2.396</b>	<b>1.904</b>	<b>2.882</b>
- Administração Direta	3.553	2.261	1.726	2.502
- Autarquias	2.933	2.897	2.766	2.910
- Fundações	3.668	2.341	1.564	3.003
<b>Banco Central do Brasil</b>	<b>6.815</b>	<b>7.396</b>	<b>3.341</b>	<b>6.847</b>
<b>Ministério Público da União</b>	<b>10.259</b>	<b>16.362</b>	<b>8.905</b>	<b>10.965</b>
<b>Empresas Públicas</b>	<b>3.902</b>	-	-	<b>3.902</b>
<b>Sociedade Economia Mista</b>	<b>5.499</b>	-	-	<b>5.499</b>
<b>Militares</b>	<b>2.008</b>	<b>4.124</b>	<b>2.168</b>	<b>2.470</b>
<b>Legislativo</b>	<b>7.441</b>	<b>9.578</b>	<b>4.968</b>	<b>7.576</b>
<b>Judiciário</b>	<b>6.650</b>	<b>9.327</b>	<b>5.771</b>	<b>6.961</b>
<b>Transferências Intergovernamentais</b>	-	-	-	<b>1.014</b>

Elaborado: SRH/MP.

Fonte: SRH/MP. e STN/MF

1- Inclui na Administração direta o MPU

2- Inclui na Autarquias o BACEN (inclusive contratos temporários)

Despesa Média dos últimos 12 meses

\* Corresponde à despesa total dividido pelo número de servidores



Tabela 3.3 - Distribuição de Servidores Federal Civil do Poder Executivo<sup>1</sup>, por situação de vínculo, segundo as faixas de remuneração em % - SIAPE

Posição - mai/2003

Faixas de Remuneração (R\$ correntes)	Distribuição de Servidores Civis Ativos e Aposentados (%)					
	Ativos (A)		Aposentados (B)		Total (A) + (B)	
	Mês	Média dos 12 últimos meses	Mês	Média dos 12 últimos meses	Mês	Média dos 12 últimos meses
Até 480,53	1,1	0,7	0,1	0,1	0,7	0,4
De 480,54 a 500	0,1	0,9	0,0	0,2	0,1	0,5
De 501 a 600	0,9	1,6	0,4	5,1	0,7	3,1
De 601 a 700	2,1	3,0	6,4	3,4	4,0	3,2
De 701 a 800	4,8	3,5	4,8	4,0	4,8	3,7
De 801 a 900	3,0	3,1	4,6	3,9	3,7	3,4
De 901 a 1.000	3,0	3,0	6,0	6,0	4,3	4,3
De 1.001 a 1.100	3,6	3,5	6,8	6,7	5,1	4,9
De 1.101 a 1.200	9,1	9,9	8,8	8,8	9,0	9,4
De 1.201 a 1.300	9,1	8,6	5,3	5,2	7,5	7,1
De 1.301 a 1.400	4,5	4,6	9,8	10,0	6,9	7,0
De 1.401 a 1.500	3,6	3,7	4,6	4,6	4,0	4,1
De 1.501 a 2.000	18,7	18,2	13,3	13,1	16,3	16,0
De 2.001 a 2.500	8,6	8,7	6,6	6,6	7,8	7,8
De 2.501 a 3.000	4,8	4,7	3,8	3,8	4,4	4,3
De 3.001 a 3.500	3,5	4,2	2,9	2,9	3,3	3,6
De 3.501 a 4.500	7,3	6,4	3,8	3,7	5,7	5,2
De 4.501 a 5.500	3,9	3,5	2,6	2,5	3,3	3,1
De 5.501 a 6.500	2,9	3,0	2,6	2,6	2,8	2,8
De 6.501 a 7.500	1,8	1,7	1,4	1,4	1,6	1,5
De 7.501 a 8.500	1,9	1,9	1,1	1,2	1,6	1,6
Acima de 8.500	1,7	1,7	4,5	4,2	2,9	2,8
<b>Total</b>	<b>100,0</b>	<b>100,0</b>	<b>100,2</b>	<b>100,0</b>	<b>100,3</b>	<b>100,0</b>

Fonte: SRH/MP.

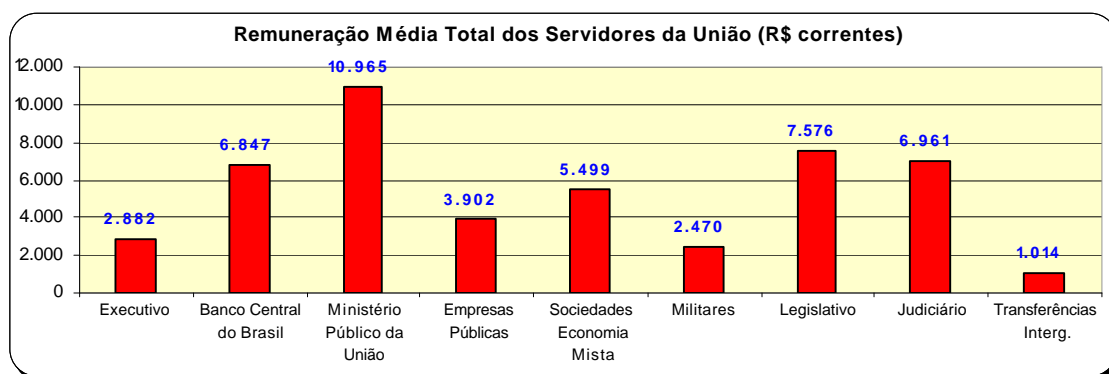
1 - Inclui administração direta, fundações e autarquias do Poder Executivo.

Não inclui: MPU, BACEN, Empresas Públicas, Sociedades de Economia Mista, que recebem recurso do tesouro.

**Tabela 3.4 - Estrutura Salarial das Carreiras da Administração Pública Federal - SIAPE**

Posição - maio/2003

(Continua)

Cargo / Carreira	Vencimentos (R\$ correntes)		
	Inicial	Final ( * )	% de Amplitude <sup>1</sup>
<b>Gestão</b>			
- Analista Planej.Orçamento / Finanças e Controle / Gestor - NS	3.059,60	7.100,63	132
- Analista de Comércio Exterior - NS	3.059,60	7.100,63	132
- Técnico de Planejamento P-1501 DO Grupo TP-1500 - NS	3.059,60	7.100,63	132
- Técnico de Planejamento e Pesquisa do IPEA - NS	3.059,60	7.100,63	132
- Demais Cargos de Nível Superior do IPEA	3.059,60	7.100,63	132
- Demais Cargos de Nível Intermediário do IPEA	1.290,77	2.361,41	83
- Técnico Planejamento, Orçamento / Finanças e Controle	1.290,77	2.361,41	83
<b>Auditoria</b>			
- Auditor-Fiscal da Receita Federal - NS	5.113,38	7.510,54	47
- Técnico da Receita Federal	2.444,43	3.575,57	46
- Auditor-Fiscal da Previdência Social - NS	5.113,38	7.510,54	47
- Auditor-Fiscal do Trabalho - NS	5.113,38	7.510,54	47
<b>Diplomacia</b>			
- 3º Secretário a Ministro 1ª Classe - NS	4.127,52	7.100,63	72
- Oficial de Chancelaria - NS	2.315,75	3.821,56	65
- Assistente de Chancelaria - NI	508,33	1.409,47	177
<b>Jurídica</b>			
- Procurador Federal <sup>2</sup> - NS	4.292,73	7.461,20	74
- Procurador da Fazenda Nacional <sup>3</sup> - NS	4.973,01	7.461,20	50
- Advogado da União - AGU - NS	4.292,73	7.461,20	74
- Procuradores da Procuradoria Especial da Marinha - NS	3.662,31	7.461,20	104
- Defensor Público da União - NS	4.292,73	7.461,20	74
<b>Advocacia-Geral da União-AGU</b>			
- Quadro de Pessoal da AGU - NS	1.675,35	2.692,04	61
- Quadro de Pessoal da AGU - NI	1.175,87	1.681,41	43
- Quadro de Pessoal da AGU - NA	954,27	1.021,87	7
<b>Polícia Federal <sup>4</sup></b>			
- Delegado, Perito - NS	7.965,97	9.434,44	18
- Censor - NS <sup>5</sup>	7.965,97	9.434,44	18
- Escrivão , Agente, Papiloscopista	4.199,97	6.131,01	46
- Plano Especial de Cargos do Departamento de Polícia Federal - NS	1.127,50	2.039,04	81
- Plano Especial de Cargos do Departamento de Polícia Federal - NI	795,62	1.215,41	53
- Plano Especial de Cargos do Departamento de Polícia Federal - NA	735,62	752,87	2
<b>Pesquisa em Ciência &amp; Tecnologia - C&amp;T</b>			
- Analista - NS	1.519,69	5.177,20	241
- Tecnologista - NS	1.519,69	5.177,20	241
- Pesquisador - NS	2.268,03	5.177,20	128
- Assistente - NI	815,33	1.723,41	111
- Técnico - NI	815,33	1.723,41	111
- Auxiliar - NA	480,53	741,75	54
- Auxiliar Técnico - NA	480,53	741,75	54
<b>Tecnologia Militar</b>			
- Analista - NS	1.607,84	3.447,44	114
- Engenheiro - NS	1.607,84	3.447,44	114
<b>Grupo de Informações</b>			
- Nível Superior - NS	2.399,00	4.089,99	70
- Nível Intermediário - NI	1.335,29	1.898,02	42
<b>Reforma Agrária</b>			
- Engenheiro Agrônomo da Carreira de Perito Fed. Agrário - NS	3.068,10	4.090,59	33
- Fiscal de Cadastro e Tributação Rural - NS	2.164,78	3.405,00	57
- Orientador de Projetos de Assentamentos - NS	2.164,78	3.405,00	57
<b>Fiscalização</b>			
- Médico do Trabalho - 40 horas -Mtb <sup>6</sup> - NS	5.111,07	5.714,37	12
- Fiscal Federal Agropecuário <sup>7</sup> - NS	2.279,82	5.392,03	137
- Supervisor Médico Pericial - NS	2.399,00	3.717,30	55
<b>Docente</b>			
- Professor Superior (Auxiliar a Titular) - 40 horas - NS	952,32	3.549,27	273
- Professor de 1º e 2º graus (A a Titular) - 40 horas - NI	845,15	3.234,79	283



3.4 - Estrutura Salarial das Carreiras da Administração Pública Federal - SIAPE

Posição - maio/2003

(Conclusão)

Cargo / Carreira	Vencimentos (R\$ correntes)		
	Inicial	Final (*)	% de Amplitude <sup>1</sup>
<b>CVM - Comissão de Valores Mobiliários</b>			
- Inspetor e Analista - NS	3.059,60	7.100,63	132
- Agente Executivo - NI	1.654,28	2.380,69	44
<b>SUSEP - Superintendência de Seguros Privados</b>			
- Analista Técnico - NS	3.059,60	7.100,63	132
- Cargos de Nível Intermediário - NI	1.862,70	2.380,69	28
<b>Saúde - Opção art. 1º § 3º Lei 10.483 de 03.07.2002</b>			
- Médico - 40 horas - NS	2.309,10	4.082,08	77
- Médico de Saúde Pública - 40 horas - NS	2.309,10	4.082,08	77
- Sanitarista - NS	1.365,59	2.493,40	83
<b>Seguridade Social e do Trabalho<sup>6</sup></b>			
- Cargos de Nível Superior - NS	1.154,55	2.041,04	77
- Cargos de Nível Intermediário - NI	817,47	1.233,41	51
- Cargos de Nível Auxiliar - NA	751,87	768,87	2
<b>Técnico-Administrativos e Técnico-Marítimos das Intituições Federais de Ensino - IFES<sup>7</sup></b>			
- Nível Superior - NS	877,61	1.812,61	107
- Nível Médio - NI	588,23	1.113,54	89
- Nível Auxiliar - NA	557,24	652,56	17
<b>PCC - Plano de Classificação e Cargos</b>			
- Cargos de Nível Superior - NS	1.127,50	2.039,04	81
- Cargos de Nível Intermediário - NI	795,62	1.215,41	53
- Cargos de Nível Auxiliar - NA	735,62	752,87	2
<b>Ministério da Agricultura, Pecuária e Abastecimento</b>			
- Agente de Inspeção Sanitária e Industrial de Produtos - NI	1.249,47	1.773,41	42
- Agente de Atividades Agropecuárias - NI	1.249,47	1.773,41	42
<b>DACTA - Grupo de Defesa Aérea e Controle do Tráfego Aéreo</b>			
- Cargos de Nível Superior - NS	2.746,57	3.796,96	38
- Cargos de Nível Intermediário - NI	1.746,20	2.216,02	27
<b>Ministério da Justiça</b>			
- Policial Rodoviário Federal - NI	3.735,89	5.816,04	56
<b>Banco Central do Brasil</b>			
- Analista - NS	3.732,82	8.016,49	115
- Procurador - NS	3.911,17	8.016,49	105
- Técnico - NI	1.237,28	2.617,36	112
<b>Meio-Ambiente</b>			
- Analista Ambiental - NS / Analista Administrativo - NS	2.633,73	5.210,87	98
- Gestor Administrativo - NS / Gestor Ambiental - NS	2.633,73	5.210,87	98
- Técnico Administrativo - NI / Técnico Ambiental - NI	1.170,87	2.281,87	95
- Auxiliar Administrativo - NA	862,82	1.304,60	51
<b>Previdenciária</b>			
- Cargos de Nível Superior e Analista Previdenciário - NS	1.183,61	2.101,85	78
- Cargos de Nível Intermediário e Técnico Previdenciário - NI	831,07	1.290,68	55
- Cargos de Nível Auxiliar - NA	764,67	784,87	3

Fonte: SRH/MP.

NS - Nível Superior / NI - Nível Intermediário / NA - Nível Auxiliar - (\*) Limitado ao teto do Ministro de Estado (art.42 Lei nº 8.112/90).

1 - A amplitude corresponde à diferença percentual entre a menor e a maior remuneração de uma carreira

2 - Os cargos efetivos de Procurador Autárquico, Procurador, Advogado, Assistente Jurídico de autarquias e Fundações Públicas, Procurador e Advogado da SUSEP e da CVM. (observado o art. 40 da MP 2048-26/2000) são transformados em cargos de Procurador Federal ( MP 2048-26 de 29.06.2000 , MP 2048-27 de 28.07.2000, MP 2048-28 de 28.08.2000 e MP 2048-29 de 27.09.2000)

3 - Alteração Inicial/Final conforme MP 2048-26 de 29.06.2000,MP 2048-27 de 28.07.2000, MP 2048-28 de 28.08.2000 e MP 2048-29 de 27.09.2000)

4 - Alteração Inicial/Final conforme MP 2.009, de 24 de dezembro de 1999.

5 - Extinção, conforme Lei 9.688, de 06/07/98.

6 - Extinção, conforme art. 10 § 2º da MP 1.915-1, de 29 de julho de 1999.

7 - Os cargos de Farmacêutico -NS 908, Zootecnista - NS 911, Engenheiro Agrônomo - NS 912 e Químico - NS 921 do quadro permanente do MAA foram transformados em cargos de Fiscal de Defesa Agropecuária, conforme Portaria 1.766 de 24.11.99. Os atuais cargos efetivos da Carreira de Fiscal de Defesa Carreira de Fiscal de Defesa Agropecuária e de Médico Veterinário - NS 910, cujos ocupantes estejam em efetivo exercício nas atividades de controle, inspeção, Fiscalização e Defesa Agropecuária, do Quadro de Pessoal do MAA, são transformados em cargos de Fiscal Federal Agropecuário,conforme art. 28.§1º e §2º da MP 2048-26/2000 e MP 2048-27 de 28.07.2000,MP 2048-28 de 28.08.2000 e MP 2048-29 de 27.09.2000).

8 - Os cargos efetivos das instituições federais de ensino, vinculadas ao MEC, de que trata a Lei 7.596/87 são reestruturados a partir de junho/2001na forma do art. 55 da MP 2150-39 de 31.05.2001.

Inicial - É o vencimento básico corresponde classe e padrão inicial de cada cargo público.

Final - É o limite máximo do maior vencimento fixado na Lei 8.852, de 04/02/94 no art. 2º e 3º, da E.C 19 de 1998, CF, art.37, inciso XI.



**Seção**  
Concursos

**4**



Tabela 4.1 - Ingressos no Serviço Público Federal - por concurso público - SIAPE

(Continua)

Cargo / Carreira	1995	1996	1997	1998	1999	2000	2001	2002	2003 <sup>1</sup>	Total
<b>Gestão</b>										
- Analista de Comércio Exterior - NS	0	0	0	0	87	0	75	0	0	162
- Analista de Planejamento Orçamento - NS	0	39	28	92	94	0	0	0	0	253
- Analista de Finanças e Controle - NS	45	83	92	176	0	0	0	1	0	397
- Especialista Políticas Pub Gestão Governamental - NS	0	52	84	106	127	0	0	1	0	370
- Técnico de Planejamento e Pesquisa - IPEA - NS	0	33	25	36	0	0	0	0	0	94
- Técnico de Finanças e Controle - NI	114	163	104	155	0	0	0	0	0	536
- Cargos de Nível Superior do IPEA	0	0	1	0	0	0	0	0	0	1
- Cargos de Nível Intermediário do IPEA	4	0	0	0	0	0	0	0	0	4
<b>Auditoria</b>										
- Auditor-Fiscal da Receita Federal - NS	271	1	1.174	133	577	2	0	5	10	2.173
- Técnico da Receita Federal - NS	1.304	135	200	503	0	1	0	4	16	2.163
- Auditor-Fiscal da Previdência Social - NS	400	5	179	421	0	0	122	0	1	1.128
- Auditor-Fiscal do Trabalho - Segurança no Trabalho - NS	0	0	0	40	19	0	0	0	0	59
- Auditor-Fiscal do Trabalho - Legislação do Trabalho - NS	532	483	16	3	85	0	0	0	0	1.119
<b>Diplomacia</b>										
- 3º Secretário a Ministro 1ª Classe - NS	12	43	33	28	20	25	31	0	0	192
- Oficial de Chancelaria - NS	5	41	0	131	2	0	0	0	0	179
- Assistente de Chancelaria - NI	1	0	0	0	0	0	0	0	0	1
<b>Jurídica</b>										
- Procurador Autárquico do INSS - NS	2	3	180	121	1	201	0	0	0	508
- Procurador Federal - NS	0	0	0	0	0	0	1	8	193	202
- Procurador da Fazenda Nacional - NS	7	0	0	73	0	0	0	0	0	80
- Advogado/Assistente Jurídico AGU - NS	0	33	1	0	0	421	219	0	0	674
- Advogado/Procurador de Autarquias e Fundações - NS	128	112	182	103	21	6	0	0	0	552
<b>Polícia Federal</b>										
- Delegado - NS	46	132	17	14	170	25	4	0	1	409
- Perito - NS	21	76	12	5	29	0	0	0	0	143
- Papiloscopista - NI	0	0	0	0	28	0	0	1	0	29
- Escrivão - NI	64	40	399	29	3	66	2	0	0	603
- Agente - NI	0	264	585	63	446	25	15	3	0	1.401
<b>Pesquisa em Ciência &amp; Tecnologia</b>										
- Analista - NS	29	85	48	71	9	8	0	1	7	258
- Tecnologista - NS	88	140	106	90	11	1	0	0	11	447
- Pesquisador - NS	61	60	57	60	1	39	7	0	0	285
- Assistente - NI	168	161	21	43	12	0	0	0	0	405
- Técnico - NI	134	218	34	62	33	1	0	0	2	484
- Auxiliar Técnico - NA	5	2	0	0	0	0	0	0	0	7
- Auxiliar - NA	112	0	0	1	0	0	0	0	0	113
<b>Reforma Agrária</b>										
- Engenheiro Agrônomo - NS	0	0	71	0	0	0	0	0	0	71
- Orientador de Projetos de Assentamentos - NS	0	0	0	0	1	0	0	0	0	1

**Tabela 4.1 - Ingressos no Serviço Público Federal - por concurso público - SIAPE**

Cargo / Carreira	(Conclusão)									
	1995	1996	1997	1998	1999	2000	2001	2002	2003 <sup>1</sup>	Total
<b>Fiscalização</b>										
- Médico do Trabalho - 40 horas Mtb - NS	0	0	0	47	15	0	0	0	0	62
- Supervisor Médico Pericial - NS	0	0	0	170	1	0	0	0	0	171
- Engenheiro Agrônomo - MAARA - NS	0	1	1	0	0	0	0	0	0	2
- Fiscal Federal Agropecuário	0	0	0	0	0	0	0	0	1	1
<b>Docente</b>										
- Professor Superior - NS	1.509	1.950	2.411	2.140	537	522	119	6	102	9.296
- Professor de 1º e 2º graus - NI	1.095	1.181	976	984	83	79	3	0	99	4.500
<b>CVM - Comissão de Valores Mobiliários</b>										
- Advogado - NS	1	0	6	6	0	0	0	0	0	13
- Analista - NS	7	10	8	12	0	0	13	0	0	50
- Inspetor - NS	3	8	12	5	0	0	16	0	0	44
- Cargos de Nível Intermediário - NI	16	0	0	0	0	0	0	0	0	16
<b>SUSEP - Superintendência de Seguros Privados</b>										
- Analista Técnico - NS	0	34	0	0	12	0	11	0	0	57
- Procurador Autárquico - NS	0	9	0	0	3	0	0	0	0	12
- Cargos de Nível Intermediário - NI	0	0	1	0	0	0	0	0	0	1
<b>PCC - Plano de Classificação de Cargos</b>										
- Cargos de Nível Superior - NS	3.447	1.695	854	794	32	18	0	0	0	6.840
- Cargos de Nível Intermediário - NI	8.059	1.328	1.041	1.024	83	49	2	0	0	11.586
- Cargos de Nível Auxiliar - NA	1.752	365	94	74	2	0	0	0	0	0
<b>Técnico-Administrativos e Técnico-Marítimos das IFES</b>										
- Cargos de Nível Superior - NS	0	0	0	0	0	0	0	0	34	34
- Cargos de Nível Intermediário - NI	0	0	0	0	0	0	0	0	26	26
- Cargos de Nível Auxiliar - NA	0	0	0	0	0	0	0	0	0	0
<b>Ministério da Justiça</b>										
- Policial Rodoviário Federal - NI	233	942	2	0	383	35	20	0	21	1.636
<b>Ministério do Meio Ambiente</b>										
- Analista Ambiental - NS	0	0	0	0	0	0	0	0	45	45
- Analista Administrativo - NS	0	0	0	0	0	0	0	0	0	0
- Gestor Ambiental - NS	0	0	0	0	0	0	0	0	0	0
- Gestor Administrativo - NS	0	0	0	0	0	0	0	0	0	0
- Técnico Ambiental - NI	0	0	0	0	0	0	0	0	0	0
- Técnico Administrativo - NI	0	0	0	0	0	0	0	0	0	0
- Auxiliar Administrativo - NA	0	0	0	0	0	0	0	0	0	0
<b>Ministério da Previdência</b>										
- Analista Previdência - NS	0	0	0	0	0	0	0	0	342	342
- Técnico Previdenciário - NI	0	0	0	0	0	0	0	0	403	403
<b>Total</b>	<b>19.675</b>	<b>9.927</b>	<b>9.055</b>	<b>7.815</b>	<b>2.927</b>	<b>1.524</b>	<b>660</b>	<b>30</b>	<b>1.314</b>	<b>52.927</b>

Fonte: SRH/MP

NS - Nível Superior / NI - Nível Intemediário / NA - Nível Auxiliar (Nível de escolaridade do Cargo).

(1) - Posição: maio/2003. (acumulado no ano)

**Obs.: Em 2000, 2001 e 2002 estão sendo consideradas as informações que constam no cadastro SIAPE, entretanto, poderá haver a não consistência das informações de ingresso no Serviço Público Federal por concurso (Quantitativos - Cargos/Carreiras), devido a não obrigatoriedade no preenchimento, pelo órgão de origem, do campo ingresso no serviço público.**

**Tabela 4.2 - Ingressos no Serviço Público Federal no Plano de Classificação de Cargos - PCC, por concurso público - SIAPE**

Cargo	1995	1996	1997	1998	1999	2000	2001	2002	2003 <sup>1</sup>	Total
<b>- Nível Superior (NS)</b>	<b>3.447</b>	<b>1.695</b>	<b>854</b>	<b>794</b>	<b>32</b>	<b>18</b>	<b>0</b>	<b>0</b>	<b>0</b>	<b>6.840</b>
- Administrador	241	58	20	15	0	0	0	0	0	334
- Assistente Social	72	36	44	42	1	0	0	0	0	195
- Bibliotecário / Bibliotecário-documentalista	65	123	48	33	1	2	0	0	0	272
- Cirurgião-Dentista / Odontólogo	57	7	12	10	0	0	0	0	0	86
- Contador	45	32	44	17	2	1	0	0	0	141
- Enfermeiro	911	257	190	154	19	6	0	0	0	1.537
- Engenheiro	156	56	94	55	0	0	0	0	0	361
- Farmacêutico / Farmacêutico-bioquímico	133	87	13	40	2	0	0	0	0	275
- Fisioterapeuta	62	23	6	5	0	0	0	0	0	96
- Fonoaudiólogo	17	2	1	4	1	0	0	0	0	25
- Médico	1.100	823	275	283	4	4	0	0	0	2.489
- Nutricionista	79	21	12	4	0	1	0	0	0	117
- Psicólogo	65	29	19	18	0	0	0	0	0	131
- Tec Ass. Educacionais / Tec. Ens. Orientação	113	28	26	84	0	0	0	0	0	251
- Outros	331	113	50	30	2	4	0	0	0	530
<b>- Nível Intermediário (NI)</b>	<b>8.059</b>	<b>1.328</b>	<b>1.041</b>	<b>1.024</b>	<b>83</b>	<b>49</b>	<b>2</b>	<b>0</b>	<b>0</b>	<b>11.586</b>
- Agente Administrativo	2.241	168	45	141	0	2	0	0	0	2.597
- Agente de Serviços de Engenharia	41	2	1	1	0	0	0	0	0	45
- Assistente Administração / Aux. Administrativo	750	39	43	87	1	1	0	0	0	921
- Auxiliar Biblioteca	49	2	0	1	0	0	0	0	0	52
- Auxiliar de Enfermagem	2.586	495	463	213	45	2	2	0	0	3.806
- Técnico Agropecuária / Oper.Máquinas Agrícolas	55	44	56	9	0	0	0	0	0	164
- Técnico de Contabilidade	144	74	42	18	0	0	0	0	0	278
- Técnico de Farmácia	42	6	14	3	0	0	0	0	0	65
- Técnico de Laboratório/Laboratorista-área	271	197	132	196	9	11	0	0	0	816
- Técnico em Enfermagem	400	77	73	147	19	0	0	0	0	716
- Técnico em Radiologia	114	55	13	6	0	27	0	0	0	215
- Outros	1.366	169	159	202	9	6	0	0	0	1.911
<b>- Nível Auxiliar (NA)</b>	<b>1.752</b>	<b>365</b>	<b>94</b>	<b>74</b>	<b>2</b>	<b>0</b>	<b>0</b>	<b>0</b>	<b>0</b>	<b>2.287</b>
- Auxiliar Agropecuária	15	78	19	6	0	0	0	0	0	118
- Auxiliar de Farmácia	40	18	2	3	0	0	0	0	0	63
- Auxiliar de Laboratório	138	41	26	14	1	0	0	0	0	220
- Auxiliar de Nutrição	77	39	4	1	0	0	0	0	0	121
- Auxiliar OpServ Diversos / Auxiliar Operacional	685	0	0	4	0	0	0	0	0	689
- Auxiliar Rural	2	18	12	0	0	0	0	0	0	32
- Cozinheiro / Copeiro / Auxiliar Cozinha	175	91	16	20	0	0	0	0	0	302
- Encanador / Marceneiro / Auxiliar Eletricista	86	1	0	1	0	0	0	0	0	88
- Operador de Máquina e Lavanderia	145	3	3	2	0	0	0	0	0	153
- Outros	389	76	12	23	1	0	0	0	0	501
<b>Total</b>	<b>13.258</b>	<b>3.388</b>	<b>1.989</b>	<b>1.892</b>	<b>117</b>	<b>67</b>	<b>2</b>	<b>0</b>	<b>0</b>	<b>20.713</b>

Fonte: SRH/MP

NS - Nível Superior / NI - Nível Intermediário / NA - Nível Auxiliar (Nível de escolaridade do Cargo).

(1) - Posição: maio/2003. (acumulado no ano)

**Tabela 4.3 - Quantitativo de Ingressos no Serviço Público Federal, por concurso público, segundo o nível de escolaridade - SIAPE**

Nível de Escolaridade	1995	1996	1997	1998	1999	2000	2001	2002	2003 <sup>1</sup>	Total
Superior (NS)	7.709	6.309	6.574	5.861	1.937	1.348	621	26	862	31.247
- Professor	2.604	3.131	3.387	3.124	620	601	122	6	201	13.796
- Outros	5.105	3.178	3.187	2.737	1.317	747	499	20	661	17.451
Intermediário (NI)	10.097	3.251	2.387	1.879	988	176	39	4	452	19.273
Auxiliar (NA)	1.869	367	94	75	2	0	0	0	0	2.407
<b>Total</b>	<b>19.675</b>	<b>9.927</b>	<b>9.055</b>	<b>7.815</b>	<b>2.927</b>	<b>1.524</b>	<b>660</b>	<b>30</b>	<b>1.314</b>	<b>52.927</b>

Fonte: SRH/MP

NS - Nível Superior / NI - Nível Intemediário / NA - Nível Auxiliar (Nível de escolaridade do Cargo).

(1) - Posição: maio/2003. (acumulado no ano)

**Obs.: Em 2000, 2001 e 2002 estão sendo consideradas as informações que constam no cadastro SIAPE, entretanto, poderá haver a não consistência das informações de ingresso no Serviço Público Federal por concurso (Quantitativos - Cargos/Carreiras), devido a não obrigatoriedade no preenchimento, pelo órgão de origem, do campo ingresso no serviço público.**

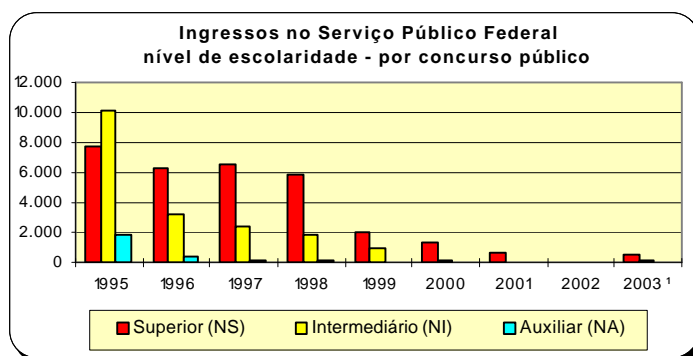

**Tabela 4.4 - Participação Percentual dos Ingressos no Serviço Público Federal, por concurso , segundo o nível de escolaridade - SIAPE**

Nível de Escolaridade	Participação Percentual por Ingresso no Serviço Público Federal - (%)									
	1995	1996	1997	1998	1999	2000	2001	2002	2003 <sup>1</sup>	Total
Superior (NS)	39,2	63,6	72,6	75,0	66,2	88,5	94,1	86,7	65,6	59,04
- Professor	13,2	31,5	37,4	40,0	21,2	39,4	18,5	20,0	15,3	26,07
- Outros	25,9	32,0	35,2	35,0	45,0	49,0	75,6	66,7	50,3	32,97
Intermediário (NI)	51,3	32,7	26,4	24,0	33,8	11,5	5,9	13,3	34,4	36,41
Auxiliar (NA)	9,5	3,7	1,0	1,0	0,1	0,0	0,0	0,0	0,0	4,55
<b>Total</b>	<b>100,0</b>	<b>100,0</b>	<b>100,0</b>	<b>100,0</b>	<b>100,0</b>	<b>100,0</b>	<b>100,0</b>	<b>100,0</b>	<b>100,0</b>	<b>100,0</b>

Fonte: SRH/MP

NS - Nível Superior / NI - Nível Intemediário / NA - Nível Auxiliar (Nível de escolaridade do Cargo).

(1) - Posição: maio/2003. (acumulado no ano)

**Obs.: Em 2000, 2001 e 2002 estão sendo consideradas as informações que constam no cadastro SIAPE, entretanto, poderá haver a não consistência das informações de ingresso no Serviço Público Federal por concurso (Quantitativos - Cargos/Carreiras), devido a não obrigatoriedade no preenchimento, pelo órgão de origem, do campo ingresso no serviço público.**



Tabela 4.5 - Idade Média dos Ingressos no Serviço Público Federal por concurso público - SIAPE

(Continua)

Cargo / Carreira	1995	1996	1997	1998	1999	2000	2001	2002	2003 <sup>1</sup>
<b>Gestão</b>									
- Analista de Comércio Exterior - NS	0	0	0	0	33	0	29	0	0
- Analista de Orçamento - NS	0	36	32	33	33	0	0	0	0
- Analista de Finanças e Controle - NS	31	34	33	32	0	0	0	48	0
- Especialista Políticas Pub Gestão Governamental - NS	0	34	31	31	31	0	0	57	0
- Técnico de Planejamento e Pesquisa - IPEA - NS	0	29	29	31	0	0	0	0	0
- Técnico de Finanças e Controle - NI	23	28	29	28	0	0	0	0	0
- Cargos de Nível Superior do IPEA - NS	0	0	24	0	0	0	0	0	0
- Cargos de Nível Intermediário do IPEA - NI	30	0	0	0	0	0	0	0	0
<b>Auditoria</b>									
- Auditor-Fiscal da Receita Federal - NS	32	53	35	36	35	35	0	35	36
- Técnico da Receita Federal - NS	30	32	29	30	0	32	0	32	33
- Auditor-Fiscal da Previdência Social - NS	41	40	32	33	0	0	33	0	0
- Auditor-Fiscal do Trabalho - Segurança no Trabalho - NS	0	0	0	36	32	0	0	0	0
- Auditor-Fiscal do Trabalho - Legislação do Trabalho - NS	33	34	41	31	32	0	0	0	0
<b>Diplomacia</b>									
- 3º Secretário a Ministro 1ª Classe - NS	28	28	33	27	27	27	0	0	0
- Oficial de Chancelaria - NS	51	37	0	36	31	0	0	0	0
- Assistente de Chancelaria - NI	32	0	0	0	0	0	0	0	0
<b>Jurídica</b>									
- Procurador Autárquico do INSS - NS	32	43	31	29	23	30	0	0	0
- Procurador Federal - NS	0	0	0	0	0	0	48	34	35
- Procurador da Fazenda Nacional - NS	38	0	0	30	0	0	0	0	0
- Advogado/Assistente Jurídico AGU - NS	0	37	47	0	0	33	31	0	0
- Advogado/Procurador de Autarquias e Fundações - NS	34	34	30	30	30	32	0	0	0
<b>Polícia Federal</b>									
- Delegado -NS	32	33	36	32	34	42	40	0	32
- Perito - NS	32	31	35	33	32	0	0	0	0
- Papioscopista - NI	0	0	0	0	30	0	0	33	0
- Escrivão - NI	29	29	30	32	31	30	34	0	0
- Agente - NI	0	28	29	30	31	34	32	32	32
<b>Pesquisa em Ciência &amp; Tecnologia</b>									
- Analista - NS	31	35	33	34	35	39	0	31	37
- Tecnologista - NS	32	33	32	33	32	25	0	0	35
- Pesquisador - NS	34	38	36	36	35	40	43	0	0
- Assistente - NI	32	30	28	29	28	0	0	0	0
- Técnico - NI	28	28	29	28	28	44	0	0	23
- Auxiliar Técnico - NA	26	31	0	0	0	0	0	0	0
- Auxiliar - NA	29	0	0	39	0	0	0	0	0
<b>Reforma Agrária</b>									
- Engenheiro Agrônomo - NS	0	0	32	0	0	0	0	0	0
- Orientador de Projetos de Assentamentos - NS	15	78	19	6	46	0	0	0	0

**Tabela 4.5 - Idade Média dos Ingressos no Serviço Público Federal por concurso público - SIAPE**

(Conclusão)

Cargo / Carreira	1995	1996	1997	1998	1999	2000	2001	2002	2003 <sup>1</sup>
<b>Fiscalização</b>									
- Médico do Trabalho - 40 horas Mtb - NS	0	0	0	38	38	0	0	0	0
- Supervisor Médico Pericial - NS	0	0	0	39	30	0	0	0	0
- Engenheiro Agrônomo - MAARA - NS	0	36	37	0	0	0	0	0	0
- Fiscal Federal Agropecuário - NS	0	0	0	0	0	0	0	0	23
<b>Docente</b>									
- Professor Superior - NS	35	36	36	35	38	39	38	37	37
- Professor de 1º e 2º graus - NI	34	34	34	33	35	36	35	0	34
<b>CVM - Comissão de Valores Mobiliários</b>									
- Advogado - NS	25	0	27	27	0	0	0	0	0
- Analista - NS	31	38	31	32	0	0	36	0	0
- Inspetor - NS	27	39	32	34	0	0	35	0	0
- Cargos de Nível Intermediário - NI	29	0	0	0	0	0	0	0	0
<b>SUSEP - Superintendência de Seguros Privados</b>									
- Analista Técnico - NS	0	37	0	0	32	0	32	0	0
- Procurador Autárquico - NS	0	33	0	0	28	0	0	0	0
- Cargos de Nível Intermediário - NI	0	0	30	0	0	0	0	0	0
<b>PCC - Plano de Classificação de Cargos</b>									
- Cargos de Nível Superior - NS	34	34	35	34	35	35	0	0	0
- Cargos de Nível Intermediário - NI	30	31	31	29	30	32	30	0	0
- Cargos de Nível Auxiliar - NA	32	32	31	30	41	0	0	0	0
<b>Técnico-Administrativos e Técnico-Marítimos das IFES</b>									
- Cargos de Nível Superior - NS	0	0	0	0	0	0	0	0	32
- Cargos de Nível Intermediário - NI	0	0	0	0	0	0	0	0	29
- Cargos de Nível Auxiliar - NA	0	0	0	0	0	0	0	0	0
<b>Ministério da Justiça</b>									
- Policial Rodoviário Federal - NI	29	31	33	0	28	28	27	0	30
<b>Ministério do Meio Ambiente</b>									
- Analista Ambiental - NS	0	0	0	0	0	0	0	0	37
- Analista Administrativo - NS	0	0	0	0	0	0	0	0	0
- Gestor Ambiental - NS	0	0	0	0	0	0	0	0	0
- Gestor Administrativo - NS	0	0	0	0	0	0	0	0	0
- Técnico Ambiental - NI	0	0	0	0	0	0	0	0	0
- Técnico Administrativo - NI	0	0	0	0	0	0	0	0	0
- Auxiliar Administrativo - NA	0	0	0	0	0	0	0	0	0
<b>Ministério da Previdência</b>									
- Analista Previdência - NS	0	0	0	0	0	0	0	0	32
- Técnico Previdenciário - NI	0	0	0	0	0	0	0	0	28
<b>Total</b>	<b>31</b>	<b>33</b>	<b>34</b>	<b>33</b>	<b>33</b>	<b>35</b>	<b>33</b>	<b>34</b>	<b>31</b>

Fonte: SRH/MP

NS - Nível Superior / NI - Nível Intermediário / NA - Nível Auxiliar (Nível de escolaridade do Cargo).

(1) - Posição: maio/2003. (acumulado no ano)

**Obs.: Em 2000, 2001 e 2002 estão sendo consideradas as informações que constam no cadastro SIAPE, entretanto, poderá haver a não consistência das informações de ingresso no Serviço Público Federal por concurso (Quantitativos - Cargos/Carreiras), devido a não obrigatoriedade no preenchimento, pelo órgão de origem, do campo ingresso no serviço público.**

**Tabela 4.6 - Ingressos no Serviço Público Federal por nível de escolaridade, segundo a contratação por tempo determinado - SIAPE**

Nível de Escolaridade	1995	1996	1997	1998	1999	2000	2001	2002	2003 <sup>1</sup>
<b>Superior - NS</b>	<b>5.351</b>	<b>7.687</b>	<b>7.248</b>	<b>5.821</b>	<b>5.056</b>	<b>7.045</b>	<b>6.080</b>	<b>2.054</b>	<b>2.811</b>
- Professor	4.724	6.749	5.872	4.588	3.792	5.205	4.524	472	1.217
- Médico Residente	622	938	1.375	1.233	1.261	1.840	1.556	1.582	1.594
- Outros	5	0	1	0	3	0	0	0	0
<b>Intermediário - NI</b>	<b>1</b>	<b>118</b>	<b>1.416</b>	<b>1.508</b>	<b>932</b>	<b>2.109</b>	<b>2.631</b>	<b>7</b>	<b>83</b>
- Agente Credenciado	0	0	1.413	1.504	916	2.109	2.631	7	82
- Artífice	0	117	3	4	16	0	0	0	1
- Outros	1	1	0	0	0	0	0	0	0
<b>Auxiliar - NA</b>	<b>9</b>	<b>102</b>	<b>0</b>	<b>3</b>	<b>0</b>	<b>0</b>	<b>0</b>	<b>0</b>	<b>0</b>
<b>Demais Cargos</b>	<b>107</b>	<b>866</b>	<b>844</b>	<b>345</b>	<b>637</b>	<b>611</b>	<b>1.886</b>	<b>2.273</b>	<b>281</b>
<b>Total</b>	<b>5.468</b>	<b>8.773</b>	<b>9.508</b>	<b>7.677</b>	<b>6.625</b>	<b>9.765</b>	<b>10.597</b>	<b>4.334</b>	<b>3.175</b>

Fonte: SRH/MP

NS - Nível Superior / NI - Nível Intemediário / NA - Nível Auxiliar

(1) - Posição: maio/2003 (acumulado no ano).

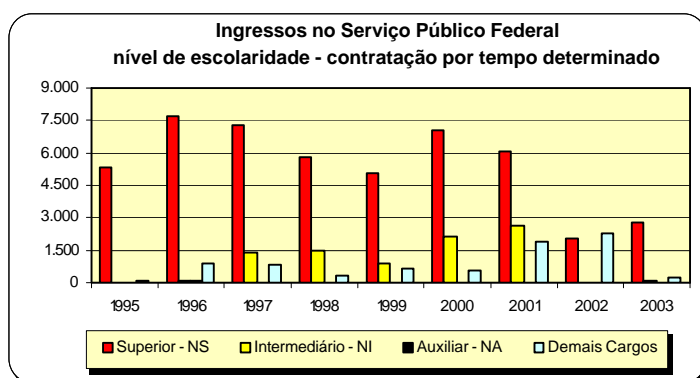

**Tabela 4.7 - Participação Percentual dos Ingressos no Serviço Público Federal por nível de escolaridade, segundo a contratação por tempo determinado em % - SIAPE**

Nível de Escolaridade	1995	1996	1997	1998	1999	2000	2001	2002	2003 <sup>1</sup>
<b>Superior - NS</b>	<b>97,9</b>	<b>87,6</b>	<b>76,2</b>	<b>75,8</b>	<b>76,3</b>	<b>72,1</b>	<b>57,4</b>	<b>47,4</b>	<b>88,5</b>
- Professor	86,4	123,4	107,4	83,9	69,3	95,2	82,7	8,6	22,3
- Médico Residente	11,4	17,2	25,1	22,5	23,1	33,7	28,5	28,9	29,2
- Outros	0,1	0,0	0,0	0,0	0,1	0,0	0,0	0,0	0,0
<b>Intermediário - NI</b>	<b>0,0</b>	<b>1,3</b>	<b>14,9</b>	<b>19,6</b>	<b>14,1</b>	<b>21,6</b>	<b>24,8</b>	<b>0,2</b>	<b>2,6</b>
- Agente Credenciado	0,0	0,0	14,9	19,6	13,8	21,6	24,8	0,2	2,6
- Artífice	0,0	1,3	0,0	0,1	0,2	0,0	0,0	0,0	0,0
- Outros	0,0	0,0	0,0	0,0	0,0	0,0	0,0	0,0	0,0
<b>Auxiliar - NA</b>	<b>0,2</b>	<b>1,2</b>	<b>0,0</b>	<b>0,0</b>	<b>0,0</b>	<b>0,0</b>	<b>0,0</b>	<b>0,0</b>	<b>0,0</b>
<b>Demais Cargos</b>	<b>2,0</b>	<b>9,9</b>	<b>8,9</b>	<b>4,5</b>	<b>9,6</b>	<b>6,3</b>	<b>17,8</b>	<b>52,4</b>	<b>8,9</b>
<b>Total</b>	<b>100,0</b>	<b>100,0</b>	<b>100,0</b>	<b>100,0</b>	<b>100,0</b>	<b>100,0</b>	<b>100,0</b>	<b>100,0</b>	<b>100,0</b>

Fonte: SRH/MP

NS - Nível Superior / NI - Nível Intemediário / NA - Nível Auxiliar

(1) - Posição: maio/2003 (acumulado no ano).



**Seção**

**DAS**

(Direção e Assessoramento Superior)

**5**



Tabela 5.1 - Quantitativo, idade, remuneração média, nível de escolaridade dos e sexo dos ocupantes de DAS - SIAPE

Nível da Função	Qtde Servidores	Idade Média	Remuneração Média <sup>1</sup> (R\$ correntes)	Nível Superior	Posição -mai/2003	
					Sexo Feminino	Serv. Efetivo + Requisitado <sup>2</sup>
DAS-1	6.709	43	3.604,08	63,8%	50,7%	74,4%
DAS-2	4.926	43	4.092,89	75,7%	43,1%	74,0%
DAS-3	2.850	44	4.447,18	83,4%	41,1%	72,6%
DAS-4	2.096	46	5.895,98	91,2%	36,1%	56,1%
DAS-5	702	48	7.095,96	94,4%	20,9%	50,9%
DAS-6	179	50	7.933,09	93,9%	19,1%	40,8%
<b>Total</b>	<b>17.462</b>	<b>44</b>	<b>4.327,04</b>	<b>75,2%</b>	<b>43,7%</b>	<b>70,5%</b>

Fonte: SRH/MP.

1 - Considerado a remuneração do cargo e da função; estão incluídos no cálculo dos valores somente os servidores efetivos + requisitados (Administração Pública Federal Direta, Autarquias e Fundações)

2 - Servidor efetivo e requisitado (Administração Pública Federal Direta, Autarquias, Fundações, Estados, Municípios, DF, Empresas Públicas, Sociedades de Economia Mista, Tribunais, Câmara, Senado e Ministério Público.

Tabela 5.2 - Participação percentual dos ocupantes de DAS, por nível de escolaridade, segundo o nível da função - SIAPE

Nível da Função	Participação percentual dos ocupantes de DAS - (%)					Total
	1º Grau	2º Grau	3º Grau	Especialização	Pós-Graduação <sup>1</sup>	
DAS-1	3,41	32,75	51,20	4,83	7,81	100,00
DAS-2	1,16	23,18	61,69	5,62	8,34	100,00
DAS-3	1,19	15,40	69,44	5,09	8,88	100,00
DAS-4	0,67	8,11	79,06	4,20	7,97	100,00
DAS-5	0,85	4,70	82,05	3,28	9,12	100,00
DAS-6	0,56	5,59	80,45	2,79	10,61	100,00
<b>Total</b>	<b>1,95</b>	<b>22,86</b>	<b>62,02</b>	<b>4,94</b>	<b>8,24</b>	<b>100,00</b>

Fonte: SRH/MP.

1 - Incluído: Aperfeiçoamento, Mestrado, Doutorado, Phd, Livre Docência.

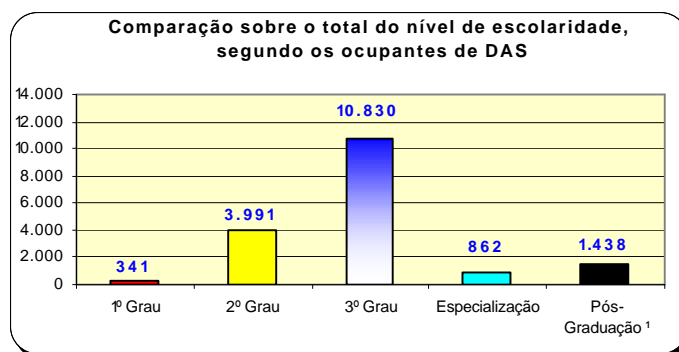

**Tabela 5.3 - Quantitativo e participação percentual dos ocupantes de DAS, por vínculo com a União, segundo o nível da função - SIAPE**

Posição -mai/2003

Nível da Função	Quantitativo e Participação percentual dos ocupantes de DAS									
	Sevidor Efetivo + Requisitado <sup>1</sup>		Requisitado de outros Órgãos e Esfera <sup>2</sup>		Sem Vínculo <sup>3</sup>		Aposentado		Total	
	Quant.	%	Quant.	%	Quant.	%	Quant.	%	Quant.	%
DAS-1	4.881	72,8	109	1,6	1.405	20,9	314	4,7	<b>6.709</b>	<b>100,0</b>
DAS-2	3.521	71,5	123	2,5	998	20,3	284	5,8	<b>4.926</b>	<b>100,0</b>
DAS-3	1.898	66,6	171	6,0	570	20,0	211	7,4	<b>2.850</b>	<b>100,0</b>
DAS-4	936	44,7	239	11,4	728	34,7	193	9,2	<b>2.096</b>	<b>100,0</b>
DAS-5	248	35,3	109	15,5	274	39,0	71	10,1	<b>702</b>	<b>100,0</b>
DAS-6	47	26,3	26	14,5	89	49,7	17	9,5	<b>179</b>	<b>100,0</b>
<b>Total</b>	<b>11.531</b>	<b>66,0</b>	<b>777</b>	<b>4,4</b>	<b>4.064</b>	<b>23,3</b>	<b>1.090</b>	<b>6,2</b>	<b>17.462</b>	<b>100,0</b>

Fonte: SRH/MP.

1 - Servidor Efetivo e Requisitado (Administração Pública Federal Direta, Autarquias e Fundações).

2 - Requisitado dos Estados, Municípios, DF, Empresas Públicas, Sociedades de Economia Mista, Tribunais, Câmara dos Deputados, Senado Federal e Ministério Público da União.

3 - Sem cargo público.

**Tabela 5.4 - Quantitativo, participação percentual e idade média dos ocupantes de DAS, por sexo, segundo o nível da função - SIAPE**

Posição -mai/2003

Nível da Função	Quantitativo, participação percentual e idade média dos ocupantes de DAS por sexo								
	Masculino			Feminino			Total		
	Quant.	%	Idade Média	Quant.	%	Idade Média	Quant.	%	Idade Média
DAS-1	3.370	49,3	45	3.339	50,7	43	6.709	100,0	43
DAS-2	2.657	56,9	45	2.269	43,1	42	4.926	100,0	43
DAS-3	1.664	58,9	45	1.186	41,1	42	2.850	100,0	44
DAS-4	1.324	63,9	45	772	36,1	43	2.096	100,0	46
DAS-5	558	79,1	47	144	20,9	45	702	100,0	48
DAS-6	143	80,9	48	36	19,1	46	179	100,0	50
<b>Total</b>	<b>9.716</b>	<b>56,3</b>	<b>45</b>	<b>7.746</b>	<b>43,7</b>	<b>43</b>	<b>17.462</b>	<b>100,0</b>	<b>44</b>

Fonte: SRH/MP.





Tabela 5.5 - Remuneração média por nível dos ocupantes de DAS, segundo o cargo e função - SIAPE

Nível da Função	Parcela da Remuneração Média (R\$ correntes)		Posição -mai/2003
	Referente ao cargo	Referente à função	Remuneração Média Global <sup>1</sup>
DAS-1	2.812,25	791,83	3.604,08
DAS-2	3.192,64	900,25	4.092,89
DAS-3	3.279,90	1.167,28	4.447,18
DAS-4	3.760,96	2.135,02	5.895,98
DAS-5	4.432,50	2.663,46	7.095,96
DAS-6	4.281,98	3.651,11	7.933,09
NES	4.537,35	3.349,73	7.887,08
<b>Média Global</b>	<b>3.193,81</b>	<b>1.155,75</b>	<b>4.349,56</b>

Fonte: SRH/MP.

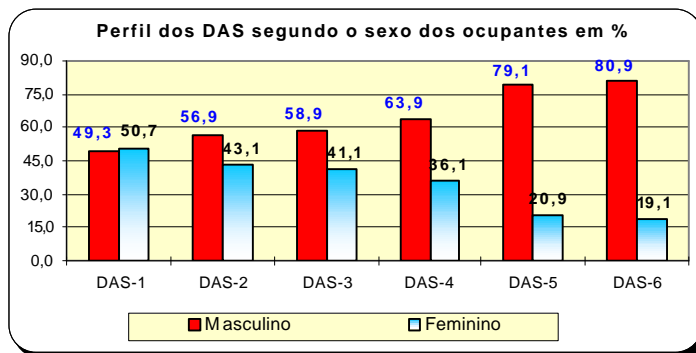
1 - Engloba a remuneração referente ao cargo e à função; o universo considerado no cálculo corresponde somente aos servidores efetivos.

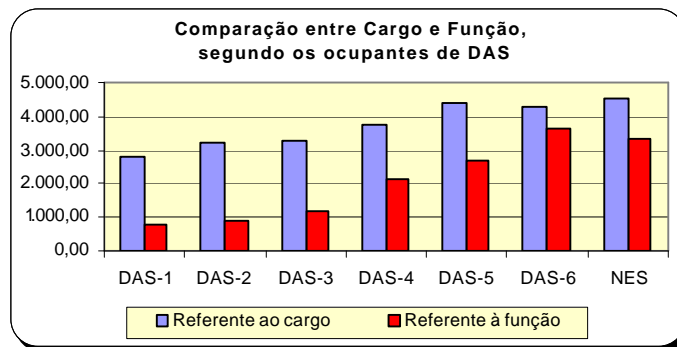



# Seção 6

## Aposentados





**Tabela 6.1 - Evolução do quantitativo de aposentadorias civis da União, segundo os Tipos de Aposentadorias - SIAPE**

Ano	Total ano	Média mensal	Quantitativo e participação percentual sobre total (%)							
			Integrais		Proporcional		Compulsória		Invalidez	
			Quant.	%	Quant.	%	Quant.	%	Quant.	%
1991	46.196	3.850								
1992	21.190	1.766								
1993	14.199	1.183								
1994	17.601	1.467								
1995	34.253	2.854								
1996	27.546	2.296	11.950	43,4	13.194	47,9	263	1,0	2.139	7,8
1997	24.659	2.055	7.954	32,3	14.146	57,4	299	1,2	2.260	9,2
1998	19.755	1.646	5.540	28,0	12.035	60,9	332	1,7	1.848	9,4
1999	8.783	732	2.300	26,2	4.322	49,2	308	3,5	1.853	21,1
2000	5.951	496	1.504	25,3	2.191	36,8	436	7,3	1.820	30,6
2001	6.222	519	2.775	44,6	1.431	23,0	374	6,0	1.642	26,4
2002	7.465	622	3.804	51,0	1.434	19,2	384	5,1	1.843	24,7
2003 <sup>1</sup>	5.380	1.076	3.058	56,8	1.451	27,0	151	2,8	720	13,4

Elaborado: SRH/MP.

Fonte: 1991 a 1998 - Diário Oficial da União e SIAFI.

1999, 2000, 2001 e 2002 - SRH/MP (SIAPE)

1991 a 1998 - O levantamento inclui somente as aposentadorias publicadas no Diário Oficial.

- Em 1995, o número refere-se aos civis estatutários do Poder Executivo e entre 1991 e 1994, refere-se, além destes, também a uma parcela reduzida de servidores do Legislativo e do Judiciário.

1999, 2000, 2001 e 2002 - O levantamento inclui somente as aposentadorias do Poder Executivo lançadas no Sistema SIAPE.

1 - As informações no ano de 2003, corresponde a média do acumulado dos meses de janeiro a maio/2003.

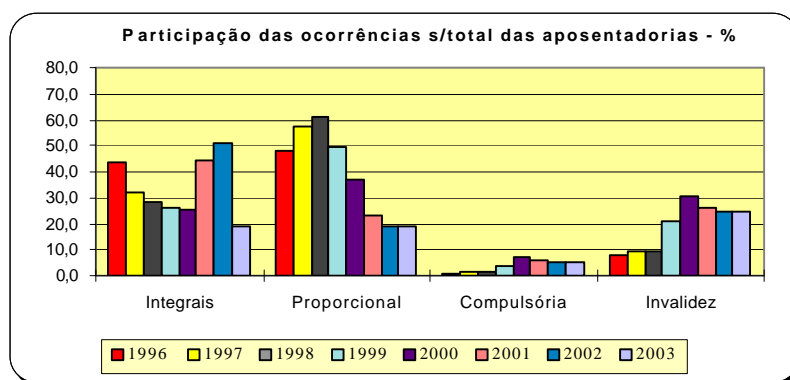

**Tabela 6.2 - Quantitativo e Idade média dos Servidores Públicos Federais Civis do Poder Executivo por sexo, segundo o tipo de aposentadoria - % - SIAPE**

Posição - mai/2003

Tipo de Aposentadoria	Masculino			Feminino			Ambos		
	Quant.	Idade média	%	Quant.	Idade Média	%	Quant.	Idade Média	%
Integrais <sup>1</sup>	528	58	50,3%	521	54	49,7%	1.049	56	100,0%
Proporcionais <sup>1</sup>	295	58	36,3%	517	55	63,7%	812	56	100,0%
<b>Total</b>	<b>823</b>	<b>58</b>	<b>44,2%</b>	<b>1.038</b>	<b>54</b>	<b>55,8%</b>	<b>1.861</b>	<b>58</b>	<b>100,0%</b>

Fonte: SRH/MP.

A amostra utilizada no cálculo corresponde à parcela dos servidores que possuem, em seu cadastro, a informação referente à data de sua aposentadoria.

1 - Inclui nos Proventos Integrais e Proporcionais as Aposentadorias Voluntárias, Compulsórias e Invalidez

**Tabela 6.3 - Quantitativo de Aposentadoria dos Servidores Públicos Federais Civis do Poder Executivo por sexo, segundo os grupos de idade (Faixa Etária) - SIAPE**

Posição - mai/2003

Grupos de Idade (Faixa Etária)	Quantitativo de aposentadorias dos servidores civis do poder executivo (%) - I N T E G R A I S					
			Feminino		Ambos	
	Quantitativo	%	Quantitativo	%	Quantitativo	%
Até 40 anos	3	0,6	4	0,8	7	0,7
De 41 a 45 anos	8	1,5	10	1,9	18	1,7
De 46 a 50 anos	54	10,2	135	25,9	189	18,0
De 51 a 55 anos	144	27,3	213	40,9	357	34,0
De 56 a 60 anos	159	30,1	90	17,3	249	23,7
De 61 a 65 anos	87	16,5	46	8,8	133	12,7
De 66 a 70 anos	67	12,7	22	4,2	89	8,5
Acima de 70 anos	6	1,1	1	0,2	7	0,7
<b>Total</b>	<b>528</b>	<b>100,0</b>	<b>521</b>	<b>100,0</b>	<b>1.049</b>	<b>100,0</b>

Fonte: SRH/MP.

- A amostra utilizada no cálculo corresponde à parcela dos servidores que possuem, em seu cadastro, a informação referente à data de sua aposentadoria.  
 - A existência de aposentadorias em idade inferior a 40 anos deve-se à imperfeições nas informações cadastrais.

**Tabela 6.4 - Quantitativo de Aposentadoria dos Servidores Públicos Federais Civis do Poder Executivo por sexo, segundo os grupos de idade (Faixa Etária) - SIAPE**

Posição - mai/2003

Grupos de Idade (Faixa Etária)	Quantitativo de aposentadorias dos servidores civis do poder executivo (%) - P R O P O R C I O N A I S					
	Masculino		Feminino		Ambos	
	Quantitativo	%	Quantitativo	%	Quantitativo	%
Até 40 anos	1	0,3	1	0,2	2	0,2
De 41 a 45 anos	5	1,7	13	2,5	18	2,2
De 46 a 50 anos	10	3,4	153	29,6	163	20,1
De 51 a 55 anos	108	36,6	152	29,4	260	32,0
De 56 a 60 anos	87	29,5	82	15,9	169	20,8
De 61 a 65 anos	40	13,6	83	16,1	123	15,1
De 66 a 70 anos	42	14,2	31	6,0	73	9,0
Acima de 70 anos	2	0,7	2	0,4	4	0,5
<b>Total</b>	<b>295</b>	<b>100,0</b>	<b>517</b>	<b>100,0</b>	<b>812</b>	<b>100,0</b>

Fonte: SRH/MP.

- A amostra utilizada no cálculo corresponde à parcela dos servidores que possuem, em seu cadastro, a informação referente à data de sua aposentadoria.  
 - A existência de aposentadorias em idade inferior a 40 anos deve-se à imperfeições nas informações cadastrais.

Tabela 6.5 - Quantitativo de Aposentadoria dos Servidores Públicos Federais Civis do Poder Executivo, por sexo, segundo os grupos de idade (Faixa Etária) - SIAPE

Posição - mai/2003

Grupos de Idade (Faixa Etária)	Quantitativo de aposentadoria dos servidores civis do poder executivo (%) - T O T A I S					
	Masculino		Feminino		Ambos	
	Quantitativo	%	Quantitativo	%	Quantitativo	%
Até 40 anos	4	0,5	5	0,5	9	0,5
De 41 a 45 anos	13	1,6	23	2,2	36	1,9
De 46 a 50 anos	64	7,8	288	27,7	352	18,9
De 51 a 55 anos	252	30,6	365	35,2	617	33,2
De 56 a 60 anos	246	29,9	172	16,6	418	22,5
De 61 a 65 anos	127	15,4	129	12,4	256	13,8
De 66 a 70 anos	109	13,2	53	5,1	162	8,7
Acima de 70 anos	8	1,0	3	0,3	11	0,6
<b>Total</b>	<b>823</b>	<b>100,0</b>	<b>1.038</b>	<b>100,0</b>	<b>1.861</b>	<b>100,0</b>

Fonte: SRH/MP.

- A amostra utilizada no cálculo corresponde à parcela dos servidores que possuem, em seu cadastro, a informação referente à data de sua aposentadoria.
- A existência de aposentadorias em idade inferior a 40 anos deve-se à imperfeições nas informações cadastrais.



Tabela 6.6 - Comparação entre Aposentadorias da União por poder, de 1995 a 2002 - Despesa Média Anual

União	Comparação entre Aposentadorias da União por Poder (R\$ Correntes)								
	1995	1996	1997	1998	1999	2000	2001	2002	2003 <sup>3</sup>
Executivo (civis) <sup>1-2</sup>	1.442	1.530	1.611	1.693	1.833	1.914	2.005	2.310	2.396
Militares <sup>3</sup>	1.703	1.737	1.896	2.225	2.438	2.544	3.724	3.846	4.124
Legislativo <sup>3</sup>	4.823	5.577	6.231	6.882	5.690	5.342	5.915	8.368	9.578
Judiciário <sup>3</sup>	3.875	3.945	4.618	5.222	6.047	6.185	6.660	8.242	9.327

Elaborado: SRH/MP.

Fonte: SRH/MP E STN/MF

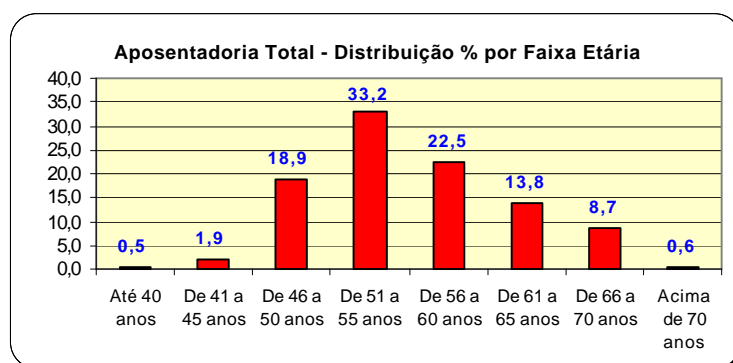
1- Inclui Ministério Público da União e Banco Central.

2- Não inclui Empresas Públicas e Sociedade de Economia Mista.

3- Despesa Média dos últimos 12 meses.

Nota : De 1995 a 2002 foram consideradas a despesa média anual.

