

# BOLETIM ESTATÍSTICO DE PESSOAL

BRASÍLIA  
JANEIRO DE 2002

**69**



**MINISTRO**

Martus Antônio Rodrigues Tavares

**SECRETÁRIO-EXECUTIVO**

Guilherme Gomes Dias

**SECRETÁRIO DE RECURSOS HUMANOS**

Luiz Carlos de Almeida Capella

**COORDENADORA-GERAL DE ESTUDOS E INFORMAÇÕES GERENCIAIS**

Sandra Helena Caresia Gustavo

**DIVISÃO DE ACOMPANHAMENTO E ANÁLISE DE DADOS DE PESSOAL**

Joelina Magalhães Cavalcanti

Maria Vilani Maia de Freitas

**DIVISÃO DE ESTUDOS E PROGRAMAÇÃO DE DESPESA DE PESSOAL**

Paulo César Caserta da Cunha Vasconcellos

Joelma Magalhães Cavalcanti

José Waldo Cavalcante Soares

**EDIÇÃO E MONTAGENS GRÁFICAS**

José Waldo Cavalcante Soares

Paulo César Caserta da Cunha Vasconcellos

**Boletim Estatístico de Pessoal** é uma publicação mensal da Secretaria de Recursos Humanos do Ministério do Planejamento, Orçamento e Gestão, elaborado pela Coordenação-Geral de Estudos e Informações Gerenciais

**Home Page:** [www.planejamento.gov.br](http://www.planejamento.gov.br).

Ministério do Planejamento, Orçamento e Gestão

Esplanda dos Ministérios bloco "C", 7º andar

70046-900 - Brasília - DF

**Publicação Mensal**

Boletim Estatístico de Pessoal. v. 1 , n.69, janeiro 2002  
Brasília, Ministério do Planejamento, Orçamento e Gestão.  
vol. mensal

66 p.

1. Estatística - Periódicos. I. Brasil. Ministério do Planejamento, Orçamento e Gestão  
Secretaria de Recursos Humanos

CDD 318.1

CDD 318.1

**DESPESAS**

|  |    |
|--|----|
| Despesa Anual de Pessoal da União por Poder .....                                  | 07 |
| Despesa Anual de Pessoal da União - por Poder em % .....                           | 08 |
| Despesa Mensal de Pessoal da União por Poder .....                                 | 09 |
| Despesa Mensal de Pessoal do Poder Legislativo .....                               | 10 |
| Despesa Mensal de Pessoal do Poder Judiciário .....                                | 10 |
| Despesa Anual de Pessoal Civil do Executivo por Ministérios .....                  | 11 |
| Despesa Mensal de Pessoal Civil do Executivo por Ministérios .....                 | 12 |
| Despesa Anual de Pessoal Civil do Poder Executivo por Estado de 1997 a 2001 .....  | 13 |
| Despesa Mensal de Pessoal Civil do Poder Executivo por Estado .....                | 14 |
| Varição Anual Acumulada da Despesa do Poder Pessoal Civil do Poder Executivo ..... | 15 |
| Varição Mensal Acumulada da Despesa de Pessoal Civil do Poder Executivo .....      | 16 |
| Relação entre Despesa com Pessoal e Receita Corrente Líquida da União .....        | 17 |

**SERVIDORES - QUANTITATIVO**

|  |    |
|--|----|
| Quantitativo de Servidores Cíveis Federais da União por Poderes de 1999 a 2001 .....                                   | 21 |
| Quantitativo de Servidores da União por Situação Funcional .....   | 22 |
| Participação do Quantitativo de Servidores da União por Situação Funcional em % .....                                  | 22 |
| Quantitativo de Servidores Cíveis Ativos do Poder Executivo por Ministérios/Entidades .....                            | 23 |
| Quantitativo de Serv. Cíveis do Poder Executivo por Nível de Escolaridade do Cargo e por Ministério .....              | 24 |
| Quantitativo dos Servidores Públicos Cíveis do Poder Executivo por Órgão e Situação de Vínculo .....                   | 25 |
| Quantitativo de Servidores Públicos Cíveis Ativos do Poder Executivo por Órgão, Segundo o Sexo .....                   | 26 |
| Quantitativo de Servidores Cíveis Ativos do Poder Executivo por Nível de Escolaridade do Cargo .....                   | 27 |
| Distribuição dos Servidores Cíveis Ativos do Poder Executivo por Nível de Escolaridade do Servidor .....               | 27 |
| Idade Média dos Servidores Cíveis do Poder Executivo por Situação de Vínculo .....                                     | 27 |
| Idade Média dos Servidores Públicos do Poder Executivo por Órgão e Situação de Vínculo .....                           | 28 |
| Idade Média dos Servidores Públicos Cíveis Ativos do Poder Executivo por Órgão, Segundo o Sexo .....                   | 29 |
| Idade Média dos Servidores Públicos do Poder Executivo por UF e Situação de Vínculo .....                              | 30 |
| Idade Média dos Servidores Públicos Cíveis Ativos do Poder Executivo por UF, Segundo o Sexo .....                      | 31 |
| Quantitativo de Servidores Públicos Cíveis do Poder Executivo por UF e Situação de Vínculo .....                       | 32 |
| Quantitativo de Servidores Públicos Cíveis do Poder Executivo por UF, Segundo o Sexo .....                             | 33 |
| Relação entre o Quantitativo dos Servidores Públicos Cíveis Ativos do Poder Executivo e a População dos Estados .....  | 34 |
| Quantitativo de Servidores Cíveis do Poder Executivo por Governos dos Ex-Territórios e Situação de Vínculo .....       | 35 |
| Quantitativo de Servidores Públicos Cíveis Ativos do Poder Executivo por Região .....                                  | 36 |
| Idade Média dos Servidores Públicos do Poder Executivo por Situação de Vínculo e Região .....                          | 36 |
| Quantitativo de Vínculos de Servidores das Carreiras da Administração Pública Federal .....                            | 37 |
| Distribuição % dos Vínculos de Servidores das Carreiras Ativas por Faixa Etária da Administração Pública Federal ..... | 38 |
| Evolução do Quantitativo de Servidores Cíveis e Aposentados do Poder Executivo .....                                   | 39 |
| Distribuição dos Servidores Cíveis Ativos do Poder Executivo por Sexo e Faixa Etária .....                             | 40 |

**REMUNERAÇÃO**

|  |    |
|--|----|
| Despesa Média com Servidores Federais da União por Poder - Média 12 meses .....          | 43 |
| Despesa Média com Servidores da União por Situação Funcional .....                       | 44 |
| Distribuição de Servidores Cíveis do Poder Executivo por Faixa de Remuneração em % ..... | 45 |
| Estrutura Salarial das Carreiras da Administração Pública Federal .....                  | 46 |

**CONCURSOS**

|   |    |
|---|----|
| Ingresso no Serviço Público Federal - Por Concurso Público .....  | 49 |
| Ingressos no Serviço Público Federal no Plano de Classificação de Cargos - PCC por Concurso Público ..... | 50 |
| Ingressos no Serviço Público federal por Nível de Escolaridade Por Concurso Público .....                 | 51 |
| Ingresso no Serviço Público Federal por Nível de Escolaridade Por Concurso Público em % .....             | 51 |
| Idade Média dos Ingressos no Serviço Público Federal - Por Concurso Público .....                         | 52 |
| Ingressos no Serv. Público Federal por Nível de Escolaridade - Contratação por tempo Determinado .....    | 53 |

**DAS (Direção e Assessoramento Superior)**

|   |    |
|---|----|
| Quantitativo, Idade e Remuneração Média dos ocupantes de DAS .....      | 57 |
| Perfil dos ocupantes de DAS, Segundo o Nível de Escolaridade em % ..... | 57 |
| Perfil dos ocupantes de DAS, Segundo o Vínculo com a União .....        | 57 |
| Perfil dos ocupantes de DAS, Segundo o Sexo em % .....                  | 58 |
| Remuneração Média por Nível de DAS .....                                | 58 |

**APOSENTADOS**

|   |    |
|---|----|
| Evolução do Quantitativo de Aposentadorias Cíveis da União .....  | 61 |
| Aposentadorias dos Cíveis do Executivo - Perfil Segundo o Sexo e Idade Média de Aposentadorias .....  | 61 |
| Idade Média de Aposentadorias dos Servidores Cíveis do Poder Executivo - Distribuição % segundo a faixa etária Aposentadorias Integrais .....     | 62 |
| Idade Média de Aposentadorias dos Servidores Cíveis do Poder Executivo - Distribuição % segundo a faixa etária Aposentadorias Proporcionais ..... | 62 |
| Idade Média de Aposentadorias dos Servidores Cíveis do Poder Executivo - Distribuição % segundo a faixa etária Aposentadorias Total .....         | 63 |
| Comparação entre Aposentadorias da União .....  | 63 |



# DESPESAS

**Ministério do Planejamento, Orçamento e Gestão**  
**Secretaria de Recursos Humanos**  
**(Órgão gestor do Sistema SIAPE)**

**SIAPE - Sistema Integrado de Administração de Pessoal Civil:**

O SIAPE- Sistema Integrado de Administração de Pessoal Civil, um sistema on-line de banco de dados de abrangência nacional, que constitui-se hoje na principal ferramenta para a gestão do pessoal civil do Executivo do Governo Federal, realizando mensalmente o pagamento de cerca de 1 milhão e 300 mil servidores ativos, aposentados e pensionistas em 214 órgãos da administração pública federal direta, instituições federais de ensino, ex-territórios federais, autarquias, fundações e empresas públicas.

**OBJETIVOS:**

Atender a Secretaria de Recursos Humanos da Administração Federal nas atividades de planejamento, coordenação, supervisão, controle e desenvolvimento de recursos humanos da Administração Pública Federal, de ex-territórios federais, das autarquias e das fundações públicas.

Compete a Secretaria de Recursos Humanos do Ministério do Planejamento, Orçamento e Gestão-MP a supervisão e coordenação dos processos de desenvolvimento e manutenção do Sistema Integrado de Administração Pessoal Civil-SIAPE

**ABRANGÊNCIA:**

- Todos os órgãos da administração direta;
  - Autarquias;
  - Fundações;
  - Empresas Públicas - somente as que se integram ao SIAPE e que recebem recursos do Tesouro;
  - Sociedades de Economia Mista - somente as que se integram ao SIAPE e que recebem recursos do Tesouro.
- Nota: Não incluem o MPU, BACEN, empresas públicas e sociedade de economia mista que recebem recursos do tesouro, EPU - encargos previdenciários da união e servidores do MRE lotados no exterior.

Fonte: SRH/MP

**Ministério da Fazenda**  
**Secretaria do Tesouro Nacional**  
**(Órgão gestor do Sistema SIAFI)**

**SIAFI - Sistema Integrado de Administração Financeira Pessoal da União:**

O SIAFI - Sistema Integrado de Administração Financeira da União, um sistema on-line que se constitui no principal instrumento de administração orçamentária e financeira da União, provendo os órgãos centrais, setoriais e executores da gestão pública de mecanismos adequados à realização, ao acompanhamento e ao controle da execução orçamentária e financeira, tornando a contabilidade fonte segura de informações gerenciais.

**OBJETIVOS:**

- Simplificar e uniformizar a execução orçamentária, financeira, patrimonial e contábil;
- Buscar a minimização dos custos, a eficiência e a eficácia na gestão dos recursos públicos;
- Prover os órgãos centrais, setoriais e executores da gestão pública de mecanismos adequados para o controle diário da execução orçamentária, financeira, patrimonial e contábil;
- Dar maior transparência aos gastos públicos;
- Dotar a administração pública de mecanismos de modernização;
- Otimizar a utilização dos recursos financeiros.
- Integrar e compatibilizar as informações disponíveis nos diversos órgãos
- Eliminação de defasagens na escrituração contábil e das inconsistências de dados.

**ABRANGÊNCIA:**

- Todos os órgãos da administração direta;
- Autarquias;
- Fundações;
- Empresas Públicas;
- Órgãos dos Poderes Legislativo e Judiciário.

Fonte: STN/MF

## 1.1 - Despesa Anual de Pessoal da União por Poder - SIAFI

|  | R\$ milhões correntes |                 |                 |                 |                 |                 |                   |
|--|-----------------------|-----------------|-----------------|-----------------|-----------------|-----------------|-------------------|
|  | 1995                  | 1996            | 1997            | 1998            | 1999            | 2000            | 2001 <sup>3</sup> |
| <b>EXECUTIVO</b>                                       | <b>31.479,3</b>       | <b>34.220,1</b> | <b>36.502,6</b> | <b>38.410,7</b> | <b>41.418,3</b> | <b>46.641,8</b> | <b>52.027,1</b>   |
| <b>CIVIS <sup>1</sup></b>                              | <b>23.072,6</b>       | <b>25.165,7</b> | <b>26.714,2</b> | <b>26.508,5</b> | <b>29.886,2</b> | <b>33.025,5</b> | <b>34.777,3</b>   |
| <b>- Administração Direta</b>                          | <b>11.002,7</b>       | <b>11.657,8</b> | <b>12.086,2</b> | <b>11.562,7</b> | <b>13.383,4</b> | <b>15.284,2</b> | <b>16.321,4</b>   |
| Ativos   | 5.674,7               | 5.765,2         | 6.087,8         | 4.881,7         | 6.163,9         | 7.458,6         | 8.150,3           |
| Aposentados  | 3.544,3               | 3.909,9         | 3.987,2         | 4.422,2         | 4.662,2         | 4.928,1         | 5.198,3           |
| Instituidor de Pensão                                  | 1.783,7               | 1.982,8         | 2.011,2         | 2.258,7         | 2.557,3         | 2.897,5         | 2.972,9           |
| <b>- Autarquias</b>                                    | <b>7.582,3</b>        | <b>8.491,2</b>  | <b>9.112,8</b>  | <b>9.496,1</b>  | <b>10.511,4</b> | <b>11.254,4</b> | <b>11.524,2</b>   |
| Ativos   | 3.959,1               | 4.538,3         | 4.797,9         | 4.890,7         | 5.480,3         | 6.068,2         | 6.324,4           |
| Aposentados  | 2.864,7               | 3.116,2         | 3.385,9         | 3.599,8         | 3.910,1         | 3.983,2         | 3.965,9           |
| Instituidor de Pensão                                  | 758,5                 | 836,7           | 929,0           | 1.005,5         | 1.121,0         | 1.203,1         | 1.233,9           |
| <b>- Fundações</b>                                     | <b>2.607,0</b>        | <b>2.814,4</b>  | <b>3.058,7</b>  | <b>2.968,5</b>  | <b>3.519,4</b>  | <b>3.731,5</b>  | <b>3.754,1</b>    |
| Ativos   | 2.009,5               | 2.169,2         | 2.356,0         | 2.149,3         | 2.582,7         | 2.689,3         | 2.717,8           |
| Aposentados  | 492,5                 | 535,3           | 585,3           | 682,1           | 778,1           | 845,4           | 835,7             |
| Instituidor de Pensão                                  | 105,0                 | 109,8           | 117,4           | 137,1           | 158,6           | 196,9           | 200,7             |
| <b>- Banco Central do Brasil</b>                       | <b>452,8</b>          | <b>459,9</b>    | <b>635,7</b>    | <b>546,7</b>    | <b>580,3</b>    | <b>600,1</b>    | <b>659,2</b>      |
| Ativos   | 401,9                 | 403,1           | 389,4           | 324,1           | 342,4           | 351,9           | 392,7             |
| Aposentados  | 45,2                  | 50,4            | 235,0           | 215,7           | 230,3           | 239,8           | 256,6             |
| Instituidor de Pensão                                  | 5,7                   | 6,4             | 11,3            | 6,9             | 7,5             | 8,4             | 10,0              |
| <b>- Ministério Público da União</b>                   | <b>281,4</b>          | <b>318,9</b>    | <b>414,4</b>    | <b>511,5</b>    | <b>452,0</b>    | <b>648,3</b>    | <b>786,8</b>      |
| Ativos   | 210,1                 | 235,4           | 324,6           | 408,3           | 342,5           | 499,2           | 590,8             |
| Aposentados  | 55,6                  | 66,4            | 72,4            | 82,7            | 87,6            | 121,0           | 158,0             |
| Instituidor de Pensão                                  | 15,7                  | 17,1            | 17,5            | 20,5            | 21,9            | 28,1            | 38,0              |
| <b>- Empresas Públicas</b>                             | <b>906,8</b>          | <b>1.166,8</b>  | <b>1.140,4</b>  | <b>1.135,5</b>  | <b>1.152,6</b>  | <b>1.204,9</b>  | <b>1.381,3</b>    |
| <b>- Sociedade Economia Mista</b>                      | <b>239,6</b>          | <b>256,7</b>    | <b>265,9</b>    | <b>287,6</b>    | <b>287,2</b>    | <b>302,0</b>    | <b>350,4</b>      |
| <b>MILITARES</b>                                       | <b>8.406,6</b>        | <b>9.054,4</b>  | <b>9.788,5</b>  | <b>11.902,2</b> | <b>11.532,2</b> | <b>13.616,3</b> | <b>17.249,8</b>   |
| Ativos   | 3.864,6               | 4.096,8         | 4.222,7         | 5.267,9         | 4.140,3         | 5.769,5         | 6.375,6           |
| Aposentados  | 2.599,0               | 2.924,1         | 3.071,1         | 3.715,6         | 4.113,0         | 4.362,2         | 6.402,8           |
| Instituidor de Pensão                                  | 1.943,0               | 2.033,6         | 2.494,7         | 2.918,7         | 3.278,9         | 3.484,6         | 4.471,4           |
| <b>LEGISLATIVO</b>                                     | <b>1.195,8</b>        | <b>1.444,1</b>  | <b>1.708,5</b>  | <b>1.856,1</b>  | <b>1.974,4</b>  | <b>2.029,1</b>  | <b>2.426,1</b>    |
| Ativos   | 874,8                 | 1.051,2         | 1.229,9         | 1.303,5         | 1.346,1         | 1.370,0         | 1.710,9           |
| Aposentados  | 263,1                 | 322,1           | 389,6           | 458,8           | 512,3           | 533,6           | 577,1             |
| Instituidor de Pensão                                  | 57,9                  | 70,8            | 88,9            | 93,8            | 115,9           | 125,5           | 138,2             |
| <b>JUDICIÁRIO</b>                                      | <b>2.568,5</b>        | <b>3.183,0</b>  | <b>4.258,1</b>  | <b>5.577,2</b>  | <b>5.922,5</b>  | <b>6.976,2</b>  | <b>8.402,9</b>    |
| Ativos   | 1.946,2               | 2.453,7         | 3.303,0         | 4.400,4         | 4.570,3         | 5.465,2         | 6.758,6           |
| Aposentados  | 506,5                 | 602,4           | 796,3           | 990,5           | 1.139,6         | 1.266,8         | 1.369,3           |
| Instituidor de Pensão                                  | 115,8                 | 126,9           | 158,8           | 186,4           | 212,7           | 244,1           | 275,0             |
| <b>Transferências Intergovernamentais <sup>2</sup></b> | <b>2.581,9</b>        | <b>2.053,7</b>  | <b>2.060,6</b>  | <b>2.141,7</b>  | <b>2.255,8</b>  | <b>2.593,6</b>  | <b>2.799,7</b>    |
| Distrito Federal                                       | 1.724,4               | 1.610,5         | 1.607,6         | 1.882,3         | 1.918,7         | 2.312,0         | 2.500,0           |
| Demais Estados   | 857,6                 | 443,2           | 453,0           | 259,5           | 337,1           | 281,6           | 299,7             |
| <b>Total</b>   | <b>37.825,5</b>       | <b>40.900,9</b> | <b>44.529,7</b> | <b>47.985,7</b> | <b>51.571,0</b> | <b>58.240,7</b> | <b>65.655,8</b>   |

Elaborado: SRH/MP.

Fonte: Secretaria do Tesouro Nacional. Os dados foram apurados pelo critério de competência.

1- Empresas Públicas e Sociedade de Economia Mistas que recebem recursos do Tesouro, EPU - encargos previdenciários da união e servidores do MRE lotados no exterior.

2- Transf. Intergovernamentais referem-se ao repasse de recursos federais a Estados e DF para pagamento de pessoal.

3- Acumulado de jan/2001 a dez/2001

**1.2 - Despesa Anual de Pessoal da União - por Poder em %**

|  | 1995         | 1996         | 1997         | 1998         | 1999         | 2000         | 2001         |
|--|--------------|--------------|--------------|--------------|--------------|--------------|--------------|
| <b>EXECUTIVO</b>                                       | <b>83,2</b>  | <b>83,7</b>  | <b>82,0</b>  | <b>80,1</b>  | <b>80,3</b>  | <b>80,1</b>  | <b>79,2</b>  |
| <b>CIVIS <sup>1</sup></b>                              | <b>61,0</b>  | <b>61,5</b>  | <b>60,0</b>  | <b>55,4</b>  | <b>58,0</b>  | <b>56,7</b>  | <b>53,0</b>  |
| - <b>Administração Direta</b>                          | <b>29,1</b>  | <b>28,5</b>  | <b>27,1</b>  | <b>24,3</b>  | <b>26,0</b>  | <b>26,2</b>  | <b>24,9</b>  |
| Ativos   | 15,0         | 14,1         | 13,7         | 10,1         | 12,0         | 12,8         | 12,4         |
| Aposentados  | 9,4          | 9,6          | 9,0          | 9,3          | 9,0          | 8,5          | 7,9          |
| Instituidor de Pensão                                  | 4,7          | 4,8          | 4,5          | 4,8          | 5,0          | 5,0          | 4,5          |
| - <b>Autarquias</b>                                    | <b>20,0</b>  | <b>20,8</b>  | <b>20,5</b>  | <b>19,7</b>  | <b>20,4</b>  | <b>19,3</b>  | <b>17,6</b>  |
| Ativos   | 10,5         | 11,1         | 10,8         | 10,2         | 10,6         | 10,4         | 9,6          |
| Aposentados  | 7,6          | 7,6          | 7,6          | 7,5          | 7,6          | 6,8          | 6,0          |
| Instituidor de Pensão                                  | 2,0          | 2,0          | 2,1          | 2,1          | 2,2          | 2,1          | 1,9          |
| - <b>Fundações</b>                                     | <b>6,9</b>   | <b>6,9</b>   | <b>6,9</b>   | <b>6,2</b>   | <b>6,8</b>   | <b>6,4</b>   | <b>5,7</b>   |
| Ativos   | 5,3          | 5,3          | 5,3          | 4,5          | 5,0          | 4,6          | 4,1          |
| Aposentados  | 1,3          | 1,3          | 1,3          | 1,4          | 1,5          | 1,5          | 1,3          |
| Instituidor de Pensão                                  | 0,3          | 0,3          | 0,3          | 0,3          | 0,3          | 0,3          | 0,3          |
| - <b>Banco Central do Brasil</b>                       | <b>1,2</b>   | <b>1,1</b>   | <b>1,4</b>   | <b>1,1</b>   | <b>1,1</b>   | <b>1,0</b>   | <b>1,0</b>   |
| Ativos   | 1,1          | 1,0          | 0,9          | 0,7          | 0,7          | 0,6          | 0,6          |
| Aposentados  | 0,1          | 0,1          | 0,5          | 0,4          | 0,4          | 0,4          | 0,4          |
| Instituidor de Pensão                                  | 0,0          | 0,0          | 0,0          | 0,0          | 0,0          | 0,0          | 0,0          |
| - <b>Ministério Público da União</b>                   | <b>0,7</b>   | <b>0,8</b>   | <b>0,9</b>   | <b>1,1</b>   | <b>0,9</b>   | <b>1,1</b>   | <b>1,2</b>   |
| Ativos   | 0,6          | 0,6          | 0,7          | 0,8          | 0,7          | 0,9          | 0,9          |
| Aposentados  | 0,1          | 0,2          | 0,2          | 0,2          | 0,2          | 0,2          | 0,2          |
| Instituidor de Pensão                                  | 0,0          | 0,0          | 0,0          | 0,0          | 0,0          | 0,0          | 0,1          |
| - <b>Empresas Públicas</b>                             | <b>2,4</b>   | <b>2,9</b>   | <b>2,6</b>   | <b>2,4</b>   | <b>2,2</b>   | <b>2,1</b>   | <b>2,1</b>   |
| - <b>Sociedade Economia Mista</b>                      | <b>0,6</b>   | <b>0,6</b>   | <b>0,6</b>   | <b>0,6</b>   | <b>0,6</b>   | <b>0,5</b>   | <b>0,5</b>   |
| <b>MILITARES</b>                                       | <b>22,2</b>  | <b>22,1</b>  | <b>22,0</b>  | <b>24,7</b>  | <b>22,4</b>  | <b>23,4</b>  | <b>26,3</b>  |
| Ativos   | 10,2         | 10,0         | 9,5          | 10,9         | 8,0          | 9,9          | 9,7          |
| Aposentados  | 6,9          | 7,1          | 6,9          | 7,7          | 8,0          | 7,5          | 9,8          |
| Instituidor de Pensão                                  | 5,1          | 5,0          | 5,6          | 6,1          | 6,4          | 6,0          | 6,8          |
| <b>LEGISLATIVO</b>                                     | <b>3,2</b>   | <b>3,5</b>   | <b>3,8</b>   | <b>3,9</b>   | <b>3,8</b>   | <b>3,5</b>   | <b>3,7</b>   |
| Ativos   | 2,3          | 2,6          | 2,8          | 2,7          | 2,6          | 2,4          | 2,6          |
| Aposentados  | 0,7          | 0,8          | 0,9          | 1,0          | 1,0          | 0,9          | 0,9          |
| Instituidor de Pensão                                  | 0,2          | 0,2          | 0,2          | 0,2          | 0,2          | 0,2          | 0,2          |
| <b>JUDICIÁRIO</b>                                      | <b>6,8</b>   | <b>7,8</b>   | <b>9,6</b>   | <b>11,6</b>  | <b>11,5</b>  | <b>12,0</b>  | <b>12,8</b>  |
| Ativos   | 5,1          | 6,0          | 7,4          | 9,1          | 8,9          | 9,4          | 10,3         |
| Aposentados  | 1,3          | 1,5          | 1,8          | 2,1          | 2,2          | 2,2          | 2,1          |
| Instituidor de Pensão                                  | 0,3          | 0,3          | 0,4          | 0,4          | 0,4          | 0,4          | 0,4          |
| <b>Transferências Intergovernamentais <sup>2</sup></b> | <b>6,8</b>   | <b>5,0</b>   | <b>4,6</b>   | <b>4,5</b>   | <b>4,4</b>   | <b>4,5</b>   | <b>4,3</b>   |
| Distrito Federal                                       | 4,6          | 3,9          | 3,6          | 3,9          | 3,7          | 4,0          | 3,8          |
| Demais Estados   | 2,3          | 1,1          | 1,0          | 0,5          | 0,7          | 0,5          | 0,5          |
| <b>Total</b>   | <b>100,0</b> | <b>100,0</b> | <b>100,0</b> | <b>100,0</b> | <b>100,0</b> | <b>100,0</b> | <b>100,0</b> |

Elaborado: SRH/MP.

Fonte: Secretaria do Tesouro Nacional. Os dados foram apurados pelo critério de competência.

1- Empresas Públicas e Sociedade de Economia Mistas que recebem recursos do Tesouro, EPU - encargos previdenciários da união e servidores do MRE lotados no exterior.

2- Transf. Intergovernamentais referem-se ao repasse de recursos federais a Estados e DF para pagamento de pessoal.



1.3 - Despesa Mensal de Pessoal da União por Poder - SIAFI

R\$ milhões correntes

|  | Jan2001        | Fev            | Mar            | Abr            | Mai            | Jun            | Jul            | Ago            | Set            | Out            | Nov            | Dez             | Total           |
|--|----------------|----------------|----------------|----------------|----------------|----------------|----------------|----------------|----------------|----------------|----------------|-----------------|-----------------|
| <b>EXECUTIVO</b>                                       | <b>4.004,6</b> | <b>3.794,9</b> | <b>4.024,2</b> | <b>3.806,5</b> | <b>4.212,9</b> | <b>5.290,3</b> | <b>3.904,5</b> | <b>3.771,7</b> | <b>3.862,0</b> | <b>4.018,3</b> | <b>3.653,7</b> | <b>7.683,5</b>  | <b>52.027,1</b> |
| <b>CIVIS <sup>1</sup></b>                              | <b>2.509,5</b> | <b>2.430,1</b> | <b>2.643,9</b> | <b>2.401,5</b> | <b>2.841,9</b> | <b>3.393,4</b> | <b>2.531,4</b> | <b>2.418,1</b> | <b>2.605,5</b> | <b>2.535,0</b> | <b>3.590,1</b> | <b>4.877,1</b>  | <b>34.777,3</b> |
| <b>- Administração Direta</b>                          | <b>1.077,6</b> | <b>1.096,3</b> | <b>1.320,4</b> | <b>1.135,1</b> | <b>1.347,8</b> | <b>1.707,0</b> | <b>1.167,9</b> | <b>1.130,2</b> | <b>1.316,1</b> | <b>1.102,8</b> | <b>1.694,8</b> | <b>2.225,5</b>  | <b>16.321,4</b> |
| Ativos   | 482,0          | 501,1          | 727,4          | 527,0          | 627,3          | 821,2          | 572,3          | 532,2          | 701,4          | 455,0          | 1.062,3        | 1.141,1         | 8.150,3         |
| Aposentados  | 375,1          | 375,0          | 373,3          | 372,8          | 462,9          | 554,0          | 372,7          | 377,4          | 390,8          | 423,2          | 427,2          | 693,9           | 5.198,3         |
| Instituidor de Pensão                                  | 220,5          | 220,3          | 219,8          | 235,3          | 257,6          | 331,7          | 222,9          | 220,6          | 223,9          | 224,7          | 205,3          | 390,4           | 2.972,9         |
| <b>- Autarquias</b>                                    | <b>820,9</b>   | <b>866,8</b>   | <b>829,1</b>   | <b>768,9</b>   | <b>923,7</b>   | <b>1.088,8</b> | <b>852,6</b>   | <b>817,8</b>   | <b>787,4</b>   | <b>907,1</b>   | <b>1.244,4</b> | <b>1.616,9</b>  | <b>11.524,2</b> |
| Ativos   | 444,7          | 432,2          | 428,0          | 398,0          | 497,5          | 526,1          | 458,4          | 449,6          | 404,9          | 494,2          | 700,0          | 1.090,8         | 6.324,4         |
| Aposentados  | 283,4          | 328,9          | 305,8          | 286,5          | 323,4          | 431,5          | 298,8          | 275,2          | 291,2          | 312,6          | 418,9          | 409,8           | 3.965,9         |
| Instituidor de Pensão                                  | 92,8           | 105,7          | 95,2           | 84,4           | 102,9          | 131,1          | 95,3           | 93,1           | 91,3           | 100,3          | 125,5          | 116,3           | 1.233,9         |
| <b>- Fundações</b>                                     | <b>277,0</b>   | <b>239,4</b>   | <b>251,8</b>   | <b>246,1</b>   | <b>315,3</b>   | <b>337,7</b>   | <b>274,6</b>   | <b>251,5</b>   | <b>258,8</b>   | <b>267,6</b>   | <b>407,6</b>   | <b>626,9</b>    | <b>3.754,1</b>  |
| Ativos   | 199,4          | 166,5          | 171,8          | 167,3          | 216,8          | 222,9          | 193,8          | 178,1          | 179,7          | 187,9          | 295,5          | 537,9           | 2.717,8         |
| Aposentados  | 62,6           | 58,6           | 65,0           | 62,8           | 78,9           | 93,3           | 64,3           | 58,8           | 64,6           | 64,2           | 90,5           | 72,1            | 835,7           |
| Instituidor de Pensão                                  | 15,0           | 14,3           | 15,0           | 16,0           | 19,5           | 21,4           | 16,5           | 14,5           | 14,5           | 15,5           | 21,6           | 16,9            | 200,7           |
| <b>- Banco Central do Brasil</b>                       | <b>48,3</b>    | <b>56,1</b>    | <b>57,3</b>    | <b>52,7</b>    | <b>52,5</b>    | <b>49,0</b>    | <b>57,1</b>    | <b>53,9</b>    | <b>59,0</b>    | <b>49,7</b>    | <b>60,3</b>    | <b>63,2</b>     | <b>659,2</b>    |
| Ativos   | 28,4           | 34,4           | 33,8           | 31,3           | 30,7           | 28,9           | 32,6           | 31,9           | 38,6           | 29,4           | 36,7           | 35,9            | 392,7           |
| Aposentados  | 19,2           | 21,0           | 22,7           | 20,5           | 21,1           | 19,5           | 23,6           | 21,1           | 19,5           | 19,5           | 22,8           | 26,2            | 256,6           |
| Instituidor de Pensão                                  | 0,7            | 0,8            | 0,8            | 0,8            | 0,8            | 0,7            | 0,9            | 0,9            | 0,9            | 0,8            | 0,9            | 1,1             | 10,0            |
| <b>- Ministério Público da União</b>                   | <b>111,5</b>   | <b>46,4</b>    | <b>67,3</b>    | <b>62,1</b>    | <b>53,7</b>    | <b>72,2</b>    | <b>54,1</b>    | <b>49,9</b>    | <b>52,1</b>    | <b>52,1</b>    | <b>51,6</b>    | <b>113,7</b>    | <b>786,8</b>    |
| Ativos   | 94,4           | 33,5           | 49,9           | 46,0           | 40,6           | 52,6           | 39,6           | 36,8           | 39,0           | 39,0           | 38,6           | 80,6            | 590,8           |
| Aposentados  | 14,0           | 10,2           | 14,5           | 13,3           | 10,4           | 15,5           | 11,7           | 10,4           | 10,4           | 10,4           | 10,3           | 26,8            | 158,0           |
| Instituidor de Pensão                                  | 3,0            | 2,7            | 2,9            | 2,8            | 2,7            | 4,0            | 2,8            | 2,7            | 2,7            | 2,7            | 2,7            | 6,3             | 38,0            |
| <b>- Empresas Públicas</b>                             | <b>147,2</b>   | <b>94,4</b>    | <b>94,7</b>    | <b>106,9</b>   | <b>124,5</b>   | <b>115,4</b>   | <b>98,7</b>    | <b>92,2</b>    | <b>103,2</b>   | <b>125,8</b>   | <b>93,6</b>    | <b>184,6</b>    | <b>1.381,3</b>  |
| <b>- Sociedade Economia Mista</b>                      | <b>27,0</b>    | <b>30,7</b>    | <b>23,3</b>    | <b>29,7</b>    | <b>24,4</b>    | <b>23,3</b>    | <b>26,4</b>    | <b>22,5</b>    | <b>28,8</b>    | <b>29,9</b>    | <b>37,8</b>    | <b>46,4</b>     | <b>350,4</b>    |
| <b>MILITARES</b>                                       | <b>1.495,1</b> | <b>1.364,8</b> | <b>1.380,3</b> | <b>1.405,0</b> | <b>1.371,0</b> | <b>1.896,8</b> | <b>1.373,2</b> | <b>1.353,6</b> | <b>1.256,5</b> | <b>1.483,4</b> | <b>63,5</b>    | <b>2.806,5</b>  | <b>17.249,8</b> |
| Ativos   | 650,3          | 520,5          | 519,2          | 531,0          | 516,6          | 621,3          | 510,8          | 494,1          | 827,2          | 327,9          | 21,4           | 835,3           | 6.375,6         |
| Aposentados  | 490,6          | 489,3          | 503,8          | 515,1          | 495,4          | 726,2          | 492,8          | 446,7          | 51,0           | 933,2          | -9,8           | 1.268,4         | 6.402,8         |
| Instituidor de Pensão                                  | 354,1          | 355,0          | 357,2          | 358,9          | 359,0          | 549,4          | 369,6          | 412,9          | 378,3          | 222,3          | 51,9           | 702,7           | 4.471,4         |
| <b>LEGISLATIVO</b>                                     | <b>169,9</b>   | <b>218,1</b>   | <b>168,7</b>   | <b>145,2</b>   | <b>171,5</b>   | <b>190,8</b>   | <b>144,5</b>   | <b>139,4</b>   | <b>224,2</b>   | <b>168,0</b>   | <b>180,3</b>   | <b>505,7</b>    | <b>2.426,1</b>  |
| Ativos   | 118,5          | 154,5          | 117,1          | 94,2           | 113,5          | 122,9          | 95,5           | 90,3           | 175,0          | 119,2          | 123,7          | 386,5           | 1.710,9         |
| Aposentados  | 41,5           | 51,0           | 41,6           | 41,2           | 46,9           | 54,8           | 39,4           | 39,5           | 39,5           | 39,0           | 44,8           | 97,9            | 577,1           |
| Instituidor de Pensão                                  | 9,9            | 12,6           | 10,0           | 9,8            | 11,1           | 13,1           | 9,6            | 9,6            | 9,7            | 9,7            | 11,7           | 21,3            | 138,2           |
| <b>JUDICIÁRIO</b>                                      | <b>798,0</b>   | <b>534,6</b>   | <b>616,6</b>   | <b>618,3</b>   | <b>542,3</b>   | <b>647,4</b>   | <b>601,9</b>   | <b>566,6</b>   | <b>572,2</b>   | <b>561,4</b>   | <b>594,8</b>   | <b>1.748,9</b>  | <b>8.402,9</b>  |
| Ativos   | 649,7          | 403,6          | 492,8          | 489,0          | 415,4          | 489,0          | 475,7          | 444,0          | 452,3          | 441,4          | 479,2          | 1.526,4         | 6.758,6         |
| Aposentados  | 124,4          | 109,6          | 103,2          | 108,4          | 105,3          | 129,2          | 109,0          | 101,4          | 99,8           | 100,0          | 93,5           | 185,7           | 1.369,3         |
| Instituidor de Pensão                                  | 23,9           | 21,4           | 20,6           | 20,9           | 21,6           | 29,2           | 17,2           | 21,2           | 20,1           | 20,0           | 22,1           | 36,8            | 275,0           |
| <b>Transferências Intergovernamentais <sup>2</sup></b> | <b>262,5</b>   | <b>190,1</b>   | <b>396,5</b>   | <b>208,3</b>   | <b>325,7</b>   | <b>220,3</b>   | <b>192,2</b>   | <b>213,0</b>   | <b>210,4</b>   | <b>209,5</b>   | <b>144,3</b>   | <b>226,9</b>    | <b>2.799,7</b>  |
| Distrito Federal                                       | 244,0          | 187,9          | 375,8          | 187,9          | 286,3          | 187,9          | 187,9          | 187,9          | 187,9          | 187,9          | 121,6          | 157,0           | 2.500,0         |
| Demais Estados   | 18,5           | 2,2            | 20,7           | 20,4           | 39,4           | 32,4           | 4,3            | 25,1           | 22,5           | 21,6           | 22,7           | 69,8            | 299,7           |
| <b>Total</b>   | <b>5.234,9</b> | <b>4.737,6</b> | <b>5.206,0</b> | <b>4.778,3</b> | <b>5.252,3</b> | <b>6.348,7</b> | <b>4.843,1</b> | <b>4.690,7</b> | <b>4.868,9</b> | <b>4.957,2</b> | <b>4.573,0</b> | <b>10.165,0</b> | <b>65.655,8</b> |

Elaborado: SRH/MP.

Fonte: Secretaria do Tesouro Nacional. Os dados foram apurados pelo critério de competência.

1- Empresas Públicas e Sociedade de Economia Mistas que recebem recursos do Tesouro, EPU - encargos previdenciários da união e servidores do MRE lotados no exterior.

2- Transf. Intergovernamentais referem-se ao repasse de recursos federais a Estados e DF para pagamento de pessoal.

**1.4 - Despesa Mensal de Pessoal do Poder Legislativo <sup>1</sup> - SIAFI**

|                             | R\$ milhões correntes |              |              |              |              |              |              |              |              |              |              |              |                |
|-----------------------------|-----------------------|--------------|--------------|--------------|--------------|--------------|--------------|--------------|--------------|--------------|--------------|--------------|----------------|
|                             | Jan2001               | Fev          | Mar          | Abr          | Mai          | Jun          | Jul          | Ago          | Set          | Out          | Nov          | Dez          | Total          |
| Câmara dos Deputados        | 72,7                  | 100,5        | 85,9         | 68,8         | 74,4         | 102,9        | 71,1         | 68,3         | 112,4        | 73,9         | 74,3         | 262,9        | 1.168,1        |
| Senado Federal              | 58,7                  | 98,7         | 51,9         | 48,4         | 72,8         | 55,2         | 50,2         | 48,0         | 88,5         | 52,6         | 82,1         | 152,7        | 859,7          |
| Tribunal de contas da União | 38,5                  | 18,8         | 30,9         | 27,9         | 24,2         | 32,7         | 23,1         | 23,2         | 23,3         | 41,5         | 23,8         | 90,1         | 398,3          |
| <b>Total</b>                | <b>169,9</b>          | <b>218,1</b> | <b>168,7</b> | <b>145,2</b> | <b>171,5</b> | <b>190,8</b> | <b>144,5</b> | <b>139,4</b> | <b>224,2</b> | <b>168,0</b> | <b>180,3</b> | <b>505,7</b> | <b>2.426,1</b> |

Elaborado: SRH/MP.

Fonte: Secretaria do Tesouro Nacional. Os dados foram apurados pelo critério de competência.

1- Inclui ativos, aposentados e instituidores de pensão.

**1.5 - Despesa Mensal de Pessoal do Poder Judiciário <sup>1</sup> - SIAFI**

|                                 | R\$ milhões correntes |              |              |              |              |              |              |              |              |              |              |                |                |
|---------------------------------|-----------------------|--------------|--------------|--------------|--------------|--------------|--------------|--------------|--------------|--------------|--------------|----------------|----------------|
|                                 | Jan2001               | Fev          | Mar          | Abr          | Mai          | Jun          | Jul          | Ago          | Set          | Out          | Nov          | Dez            | Total          |
| Supremo Tribunal Federal        | 13,3                  | 7,4          | 6,7          | 6,7          | 6,7          | 7,5          | 6,1          | 6,2          | 6,5          | 6,5          | 9,8          | 20,4           | 103,6          |
| Superior Tribunal de Justiça    | 31,9                  | 15,9         | 20,8         | 25,2         | 19,3         | 17,8         | 17,8         | 17,4         | 17,7         | 17,7         | 16,2         | 54,2           | 271,9          |
| Justiça Federal                 | 190,6                 | 108,1        | 170,3        | 190,3        | 112,1        | 145,8        | 124,4        | 113,9        | 134,4        | 115,6        | 167,0        | 726,1          | 2.298,4        |
| Justiça Militar                 | 11,6                  | 13,2         | 7,1          | 7,4          | 10,0         | 10,3         | 7,6          | 7,4          | 7,2          | 7,8          | 0,0          | 22,4           | 112,1          |
| Justiça Eleitoral               | 101,4                 | 78,9         | 74,6         | 74,4         | 76,7         | 73,6         | 69,1         | 69,6         | 74,1         | 71,5         | 91,2         | 161,6          | 1.016,6        |
| Justiça do Trabalho             | 410,5                 | 283,3        | 309,5        | 289,9        | 292,9        | 358,9        | 350,0        | 325,4        | 305,7        | 314,9        | 296,2        | 714,1          | 4.251,3        |
| Justiça do DF e dos Territórios | 38,6                  | 27,9         | 27,7         | 24,4         | 24,7         | 33,5         | 27,0         | 26,6         | 26,7         | 27,4         | 14,4         | 50,1           | 349,0          |
| <b>Total</b>                    | <b>798,0</b>          | <b>534,6</b> | <b>616,6</b> | <b>618,3</b> | <b>542,3</b> | <b>647,4</b> | <b>601,9</b> | <b>566,6</b> | <b>572,2</b> | <b>561,4</b> | <b>594,8</b> | <b>1.748,9</b> | <b>8.402,9</b> |

Elaborado: SRH/MP.

Fonte: Secretaria do Tesouro Nacional. Os dados foram apurados pelo critério de competência.

1- Inclui ativos, aposentados e instituidores de pensão.

1.6 - Despesa Anual de Pessoal Civil do Poder Executivo por Ministérios- SIAPE <sup>1</sup>

|  | R\$ milhões correntes |                 |                    |                    |                       |
|--|-----------------------|-----------------|--------------------|--------------------|-----------------------|
|  | 1997                  | 1998            | 1999 <sup>15</sup> | 2000 <sup>16</sup> | 2001 <sup>17,18</sup> |
| Presidência da República <sup>2</sup>          | 170,1                 | 184,0           | 190,9              | 48,2               | 144,5                 |
| Advocacia Geral da União <sup>3</sup>          | 17,6                  | 20,0            | 22,3               | 45,4               | 73,7                  |
| Agricultura, Pecuária e do Abastecimento       | 774,2                 | 844,8           | 927,9              | 698,4              | 824,0                 |
| Ciência e Tecnologia <sup>4</sup>              | 165,9                 | 193,5           | 211,8              | 408,0              | 470,6                 |
| Comunicações                                   | 428,1                 | 456,2           | 484,2              | 478,9              | 509,7                 |
| Cultura  | 81,2                  | 86,7            | 96,4               | 95,9               | 104,0                 |
| Defesa <sup>5</sup>                            | 1.110,2               | 1.177,4         | 1.318,0            | 1.362,5            | 1.459,9               |
| Desenvolvimento Agrário <sup>6</sup>           |                       |                 |                    | 300,1              | 337,7                 |
| Desen., Ind. e Comércio Exterior <sup>7</sup>  | 80,2                  | 83,5            | 96,4               | 106,0              | 126,8                 |
| Educação <sup>8</sup>                          | 5.358,6               | 5.717,0         | 6.399,1            | 6.686,5            | 7.061,6               |
| Esporte e Turismo <sup>9</sup>                 | 3,3                   | 3,5             | 3,5                | 18,6               | 20,2                  |
| Fazenda  | 2.741,6               | 2.782,6         | 3.202,4            | 3.645,3            | 3.834,8               |
| Governos dos Ex-Territórios                    | 563,5                 | 622,3           | 679,4              | 736,9              | 770,8                 |
| Integração Nacional <sup>10</sup>              |                       |                 | 1,3                | 316,0              | 274,8                 |
| Justiça  | 1.884,6               | 1.916,1         | 2.062,5            | 1.934,7            | 1.956,9               |
| Meio Ambiente <sup>11</sup>                    | 402,5                 | 411,7           | 449,0              | 248,0              | 288,0                 |
| Minas e Energia <sup>12</sup>                  | 69,2                  | 75,8            | 85,4               | 87,3               | 100,2                 |
| Planejamento, Orçamento e Gestão <sup>13</sup> | 484,5                 | 557,0           | 659,1              | 691,7              | 856,8                 |
| Previdência e Assistência Social               | 2.581,8               | 2.679,0         | 3.001,4            | 3.185,5            | 3.387,6               |
| Relações Exteriores <sup>14</sup>              | 113,2                 | 139,2           | 157,4              | 157,2              | 164,0                 |
| Saúde  | 3.844,2               | 4.032,8         | 4.455,0            | 4.446,4            | 4.873,1               |
| Trabalho e Emprego                             | 667,6                 | 671,7           | 763,5              | 911,8              | 969,0                 |
| Transportes                                    | 1.022,5               | 1.086,8         | 1.203,0            | 1.221,2            | 1.286,7               |
| <b>Total</b>                                   | <b>22.564,6</b>       | <b>23.741,6</b> | <b>26.469,9</b>    | <b>27.830,5</b>    | <b>29.895,5</b>       |

Fonte : SRH/MP.

1 - Inclui administração direta, fundações e autarquias do Poder Executivo Civil. Não inclui: MPU, BACEN, Empresas Públicas, Sociedade de Economia Mista que recebem recursos do tesouro, Encargos Previdenciários da União e Servidores do Ministério das Relações Exteriores lotados no Exterior.

2 - Inclui os gastos da Vice-Presidência;

3 - A Advocacia Geral da União está vinculada a Presidência da República.

4 - A partir de agosto de 2000, o Fundação Centro Tecnológico para Informática - CTI, foi extinto pelo Decreto 3.568 de 18.08.2000.

5 - A partir de agosto de 2000, o Estado Maior das Forças Armadas - EMFA foi extinto, sendo criado o Ministério da Defesa - MD, com a vinculação da Administração Direta da Defesa, os Comandos da Aeronáutica, Marinha e Exército.

6 - A partir de Julho de 2000 fica integrado ao SIAPE-Sistema Integrado de Administração de Pessoal Civil o Ministério do Desenvolvimento Agrário-MDA. O Instituto Nacional de Colonização e Reforma Agrária - INCRA deixa de ser vinculado ao Ministério da Agricultura e do Abastecimento passa a ser vinculado ao Ministério do Desenvolvimento Agrário-MDA.

7 - A partir de agosto de 2000, a Superintendência da Zona Franca de Manaus - SUFRAMA deixa de ser vinculada ao Ministério do Planejamento, Orçamento e Gestão - MP e passa a ser vinculada ao Ministério do Desenvolvimento, Indústria e Comércio Exterior - MDIC. O Instituto Brasileiro de Turismo - EMBRATUR deixa de ser vinculada ao Ministério do Desenvolvimento, Indústria e Comércio Exterior - MDIC e passa a ser vinculada ao Ministério do Esporte e Turismo - MET.

8 - Inclui colégios, escolas técnicas, escolas agrotécnicas, faculdades, fundações e universidades federais.

9 - A partir de agosto de 2000, o Instituto Brasileiro de Turismo - EMBRATUR deixa de ser vinculada ao Ministério do Desenvolvimento, Indústria e Comércio Exterior - MDIC e passa a ser vinculada ao Ministério do Esporte e Turismo - MET.

10 - A partir de agosto de 2000, a Superintendência do Desenvolvimento do Nordeste - SUDENE e a Superintendência do Desenvolvimento da Amazônia - SUDAM deixam de ser vinculadas ao Ministério do Planejamento, Orçamento e Gestão - MP e passam a ser vinculadas ao Ministério da Integração Nacional - MIN. O Departamento Nacional de Obras Contra as Secas - DNOCS deixa de ser vinculado ao Ministério do Meio Ambiente - MMA e também passa a ser vinculado ao Ministério da Integração Nacional - MIN.

11 - A partir de agosto de 2000, o Departamento Nacional de Obras Contra a Seca - DNOCS deixa de ser vinculado ao Ministério do Meio Ambiente - MMA e passa a ser vinculada ao Ministério da Integração Nacional - MIN.

12 - A partir de Fevereiro de 1998 é integrada ao SIAPE-Sistema Integrado de Administração Pessoal Civil a Agência Nacional de Energia Elétrica-ANEEL, criado pelo Decreto 9.427 de 26/12/96 e a partir de novembro de 1998 é integrado também ao SIAPE - Sistema Integrado de Administração Pessoal Civil a Agência Nacional do Petróleo-ANP, criada pelo Decreto 2.455 de 14/01/98.

13 - A partir de agosto de 2000, a Superintendência do Desenvolvimento da Amazônia - SUDAM e a Superintendência do Desenvolvimento do Nordeste - SUDENE deixam de ser vinculadas ao Ministério do Planejamento, Orçamento e Gestão - MP e passam a ser vinculadas ao Ministério da Integração Nacional - MIN. A Superintendência da Zona Franca de Manaus - SUFRAMA também é desvinculada ao Ministério do Planejamento, Orçamento e Gestão - MP e passa a ter vínculo com o Ministério do Desenvolvimento, Indústria e Comércio Exterior - MDIC.

14 - Não inclui gastos com pessoal lotado no exterior.

15 - Incluído a 1ª e 2ª parcelas dos 28,86%.

16 - Incluído a 3ª e 4ª parcelas dos 28,86%.

17 - Incluído a 5ª e 6ª parcelas dos 28,86%

18 - Acumulado de jan/2001 a dez/2001

19 - Os dados foram calculados pelo regime de competência.

Nota: A partir de agosto de 2000 está implantada a nova estrutura organizacional, que modificou, em relação aos quadros nos Boletins anteriores dos seguintes órgãos: Ministério da Defesa-MD, Ministério do Desenvolvimento Agrário-MDA, Ministério dos Esportes e Turismo-MET, Ministério da Integração Nacional-MIN, Ministério do Meio Ambiente-MMA e Ministério do Planejamento, Orçamento e Gestão-MP.

**1.7 - Despesa Mensal de Pessoal Civil de Executivo por Ministérios - SIAPE <sup>1</sup>**

|  | R\$ milhões correntes |                |                |                |                  |                |                |                |                |                |                |                  |                 |
|--|-----------------------|----------------|----------------|----------------|------------------|----------------|----------------|----------------|----------------|----------------|----------------|------------------|-----------------|
|  | Jan2001               | Fev            | Mar            | Abr            | Mai <sup>5</sup> | Jun            | Jul            | Ago            | Set            | Out            | Nov            | Dez <sup>6</sup> | Total           |
| Presidência da República <sup>2</sup>    | 12,3                  | 10,7           | 10,6           | 10,8           | 18,3             | 10,8           | 8,1            | 9,2            | 13,1           | 9,4            | 14,5           | 16,6             | 144,5           |
| Advocacia Geral da União <sup>3</sup>    | 4,5                   | 4,0            | 4,0            | 5,6            | 5,5              | 6,8            | 5,9            | 5,8            | 7,9            | 5,7            | 9,7            | 8,3              | 73,7            |
| Agricultura, Pecuária e do Abastecimento | 60,4                  | 53,6           | 54,5           | 55,3           | 69,6             | 84,7           | 57,6           | 58,6           | 60,3           | 61,1           | 91,2           | 117,1            | 824,0           |
| Ciência e Tecnologia                     | 33,7                  | 31,6           | 31,8           | 32,0           | 38,5             | 42,0           | 34,9           | 36,8           | 37,2           | 37,2           | 54,4           | 60,5             | 470,6           |
| Comunicações                             | 35,2                  | 34,7           | 34,8           | 41,4           | 47,6             | 54,3           | 36,3           | 36,2           | 37,6           | 45,5           | 56,0           | 50,2             | 509,7           |
| Cultura                                  | 7,6                   | 7,0            | 7,1            | 7,2            | 9,2              | 10,6           | 7,4            | 7,9            | 7,4            | 7,5            | 11,2           | 13,9             | 104,0           |
| Defesa                                   | 103,8                 | 99,3           | 99,5           | 100,7          | 134,7            | 158,3          | 101,1          | 104,5          | 107,6          | 109,6          | 154,6          | 186,3            | 1.459,9         |
| Desenvolvimento Agrário                  | 24,3                  | 22,5           | 23,6           | 24,3           | 29,6             | 31,2           | 26,1           | 27,5           | 26,3           | 24,8           | 39,3           | 38,1             | 337,7           |
| Desen., Ind. e Comércio Exterior         | 10,8                  | 8,0            | 8,0            | 8,0            | 10,3             | 12,5           | 9,9            | 9,3            | 8,7            | 9,9            | 14,3           | 17,2             | 126,8           |
| Educação                                 | 551,8                 | 499,4          | 500,4          | 503,0          | 564,6            | 658,2          | 522,2          | 593,6          | 526,7          | 529,0          | 850,8          | 761,9            | 7.061,6         |
| Esporte e Turismo                        | 1,5                   | 1,4            | 1,4            | 1,4            | 1,9              | 2,1            | 1,5            | 1,5            | 1,5            | 1,5            | 2,2            | 2,4              | 20,2            |
| Fazenda                                  | 284,0                 | 272,8          | 272,9          | 281,9          | 306,6            | 395,0          | 289,1          | 299,8          | 306,4          | 288,4          | 469,9          | 367,9            | 3.834,8         |
| Governos dos Ex-Territórios              | 47,8                  | 52,2           | 50,9           | 52,7           | 63,2             | 77,3           | 52,4           | 57,6           | 57,7           | 55,8           | 109,6          | 93,4             | 770,8           |
| Integração Nacional                      | 24,2                  | 23,4           | 23,2           | 23,3           | 30,3             | 35,5           | 15,4           | 16,2           | 17,0           | 17,0           | 24,7           | 24,7             | 274,8           |
| Justiça                                  | 142,6                 | 131,2          | 132,2          | 133,0          | 171,3            | 193,1          | 147,2          | 151,3          | 151,5          | 147,3          | 234,4          | 221,8            | 1.956,9         |
| Meio Ambiente                            | 20,1                  | 18,4           | 19,4           | 19,9           | 24,5             | 30,5           | 20,7           | 21,2           | 20,8           | 20,0           | 31,9           | 40,6             | 288,0           |
| Minas e Energia                          | 7,1                   | 6,7            | 6,7            | 6,8            | 8,9              | 10,7           | 8,4            | 7,2            | 7,5            | 7,2            | 10,9           | 12,1             | 100,2           |
| Planejamento, Orçamento e Gestão         | 66,8                  | 52,5           | 53,7           | 53,2           | 68,6             | 78,0           | 62,7           | 67,5           | 65,5           | 74,9           | 98,5           | 114,8            | 856,8           |
| Previdência e Assistência Social         | 245,1                 | 238,3          | 240,4          | 240,1          | 282,8            | 361,0          | 250,2          | 256,0          | 253,0          | 255,2          | 375,7          | 389,9            | 3.387,6         |
| Relações Exteriores <sup>4</sup>         | 11,5                  | 11,3           | 11,7           | 11,4           | 15,9             | 17,2           | 11,4           | 12,2           | 13,1           | 12,0           | 17,7           | 18,7             | 164,0           |
| Saúde                                    | 338,8                 | 321,1          | 324,7          | 364,7          | 425,1            | 556,7          | 329,1          | 355,3          | 338,5          | 367,3          | 511,9          | 640,1            | 4.873,1         |
| Trabalho e Emprego                       | 73,1                  | 67,9           | 69,2           | 69,0           | 77,0             | 96,2           | 71,1           | 73,1           | 72,3           | 69,8           | 124,1          | 106,3            | 969,0           |
| Transportes                              | 89,8                  | 89,1           | 89,1           | 90,4           | 121,8            | 137,0          | 90,7           | 94,1           | 93,3           | 114,5          | 142,9          | 134,1            | 1.286,7         |
| <b>Total</b>                             | <b>2.196,5</b>        | <b>2.057,2</b> | <b>2.069,6</b> | <b>2.136,2</b> | <b>2.525,8</b>   | <b>3.059,5</b> | <b>2.159,4</b> | <b>2.302,4</b> | <b>2.231,0</b> | <b>2.270,5</b> | <b>3.450,3</b> | <b>3.437,0</b>   | <b>29.895,5</b> |

Fonte : SRH/MP.

1 - Inclui administração direta, fundações e autarquias do Poder Executivo. Não inclui: MPU, BACEN, Empresas Públicas, Soc. de Economia Mista, Encargos Previdenciários da União e Servidores do MRE lotados no Exterior.

2 - Inclui os gastos da Vice-Presidência;

3 - A AGU está vinculada a Presidência da República.

4 - Não inclui gastos com pessoal lotado no exterior;

5 - Incluído a 5ª parcela dos 28,86%.

6 - Incluído a 6ª parcela dos 28,86%.

Os dados foram calculados pelo regime de competência.

## 1.8 - Despesa Anual de Pessoal Civil do Poder Executivo por Estado de 1997 a 2001 - SIAPE <sup>1</sup>

| Estados                      | R\$ milhões correntes |                 |                 |                 |                   |
|------------------------------|-----------------------|-----------------|-----------------|-----------------|-------------------|
|                              | 1997                  | 1998            | 1999            | 2000            | 2001 <sup>3</sup> |
| Acre                         | 121,6                 | 131,4           | 150,4           | 169,2           | 165,4             |
| Alagoas                      | 333,0                 | 359,5           | 379,7           | 396,5           | 414,9             |
| Amapá                        | 235,8                 | 252,0           | 271,2           | 311,0           | 299,1             |
| Amazonas                     | 270,9                 | 290,5           | 327,7           | 352,5           | 361,8             |
| Bahia                        | 906,0                 | 957,4           | 1.078,7         | 1.140,9         | 1.176,6           |
| Ceará                        | 830,9                 | 881,2           | 990,4           | 1.067,2         | 1.149,2           |
| Distrito Federal             | 2.340,8               | 2.501,2         | 2.301,0         | 2.457,5         | 2.603,7           |
| Espírito Santo               | 345,8                 | 365,4           | 400,2           | 419,6           | 430,8             |
| Goiás                        | 408,2                 | 435,3           | 476,3           | 500,3           | 526,7             |
| Maranhão                     | 388,8                 | 406,1           | 445,0           | 460,1           | 458,4             |
| Mato Grosso                  | 239,5                 | 246,6           | 287,7           | 296,0           | 313,8             |
| Mato Grosso do Sul           | 272,7                 | 291,1           | 316,7           | 320,0           | 315,8             |
| Minas Gerais                 | 1.802,8               | 1.904,0         | 2.157,7         | 2.320,5         | 2.395,2           |
| Pará                         | 623,0                 | 662,3           | 725,6           | 766,1           | 790,6             |
| Paraíba                      | 638,0                 | 663,6           | 718,0           | 751,0           | 775,3             |
| Paraná                       | 671,3                 | 719,6           | 810,9           | 882,2           | 925,1             |
| Pernambuco                   | 1.144,8               | 1.192,8         | 1.319,2         | 1.377,0         | 1.419,3           |
| Piauí                        | 271,9                 | 289,9           | 323,1           | 331,7           | 336,3             |
| Rio de Janeiro               | 5.386,4               | 5.647,9         | 6.372,0         | 6.926,3         | 7.088,9           |
| Rio Grande do Norte          | 470,5                 | 509,8           | 566,9           | 591,4           | 613,1             |
| Rio Grande do Sul            | 1.271,4               | 1.322,5         | 1.464,3         | 1.566,5         | 1.643,5           |
| Rondônia                     | 326,0                 | 358,1           | 388,7           | 395,2           | 421,9             |
| Roraima                      | 159,4                 | 187,4           | 188,0           | 202,6           | 204,9             |
| Santa Catarina               | 570,2                 | 593,9           | 672,4           | 723,7           | 763,9             |
| São Paulo                    | 1.992,7               | 2.054,0         | 2.277,1         | 2.542,1         | 2.653,3           |
| Sergipe                      | 218,2                 | 230,1           | 255,6           | 275,4           | 278,4             |
| Tocantins                    | 46,5                  | 52,9            | 55,8            | 54,7            | 58,7              |
| Sem informações <sup>2</sup> |                       |                 | 4,5             | 9,4             | 8,8               |
| <b>Total</b>                 | <b>22.287,1</b>       | <b>23.506,6</b> | <b>25.724,9</b> | <b>27.606,2</b> | <b>28.593,0</b>   |

Fonte: SRH/MP.

1 - Inclui Servidores da administração direta, fundações e autarquias do Poder Executivo Civil (inclusive contratos temporários).

2 - Não consta informação no cadastro SIAPE.

3 - Acumulado de jan/2001 a dez/2001

A tabela acima difere das tabelas 1.6 e 1.7 por não constar liberações extra SIAPE como espólios de 28,86% e as obrigações patronais.

**DESPESAS****1.9 - Despesa Mensal de Pessoal Civil do Poder Executivo por Estado - SIAPE <sup>1</sup>**

| Estados                      | R\$ milhões correntes |                |                |                |                |                |                |                |                |                |                |                |                 |
|------------------------------|-----------------------|----------------|----------------|----------------|----------------|----------------|----------------|----------------|----------------|----------------|----------------|----------------|-----------------|
|                              | Jan2001               | Fev            | Mar            | Abr            | Mai            | Jun            | Jul            | Ago            | Set            | Out            | Nov            | Dez            | Total           |
| Acre                         | 12,4                  | 12,0           | 11,8           | 13,0           | 12,3           | 16,7           | 12,2           | 12,4           | 12,4           | 12,9           | 20,8           | 16,3           | <b>165,4</b>    |
| Alagoas                      | 32,1                  | 29,2           | 29,5           | 29,7           | 30,5           | 42,6           | 31,3           | 32,2           | 32,9           | 32,5           | 49,7           | 42,6           | <b>414,9</b>    |
| Amapá                        | 19,3                  | 24,5           | 21,7           | 21,9           | 22,1           | 33,1           | 22,2           | 21,6           | 23,2           | 23,1           | 33,6           | 32,7           | <b>299,1</b>    |
| Amazonas                     | 28,2                  | 25,1           | 25,7           | 26,3           | 27,0           | 37,8           | 27,5           | 27,2           | 27,8           | 28,9           | 41,6           | 38,7           | <b>361,8</b>    |
| Bahia                        | 91,1                  | 87,5           | 85,3           | 86,4           | 88,0           | 128,1          | 88,9           | 88,7           | 90,1           | 90,2           | 131,0          | 121,4          | <b>1.176,6</b>  |
| Ceará                        | 83,7                  | 78,8           | 80,5           | 99,9           | 82,5           | 119,9          | 86,6           | 92,3           | 86,3           | 94,1           | 133,7          | 110,9          | <b>1.149,2</b>  |
| Distrito Federal             | 190,8                 | 178,6          | 182,0          | 185,4          | 186,9          | 264,2          | 191,4          | 189,8          | 192,4          | 216,8          | 306,1          | 319,1          | <b>2.603,7</b>  |
| Espírito Santo               | 32,3                  | 31,1           | 31,4           | 31,6           | 31,8           | 44,7           | 32,7           | 32,4           | 32,8           | 34,7           | 50,2           | 44,9           | <b>430,8</b>    |
| Goiás                        | 39,1                  | 36,3           | 37,6           | 38,2           | 38,9           | 56,4           | 39,3           | 38,9           | 39,9           | 42,3           | 62,5           | 57,2           | <b>526,7</b>    |
| Maranhão                     | 35,4                  | 31,8           | 32,8           | 33,7           | 34,0           | 48,8           | 34,8           | 34,8           | 34,5           | 35,5           | 52,9           | 49,4           | <b>458,4</b>    |
| Mato Grosso                  | 23,3                  | 24,1           | 22,3           | 22,3           | 23,0           | 32,6           | 23,7           | 23,9           | 23,5           | 23,9           | 38,0           | 33,4           | <b>313,8</b>    |
| Mato Grosso do Sul           | 25,1                  | 23,2           | 23,7           | 24,4           | 24,7           | 31,8           | 24,6           | 24,0           | 23,8           | 24,4           | 35,1           | 31,0           | <b>315,8</b>    |
| Minas Gerais                 | 182,6                 | 171,6          | 174,9          | 176,7          | 178,1          | 253,6          | 181,6          | 179,8          | 183,6          | 191,8          | 284,9          | 236,1          | <b>2.395,2</b>  |
| Pará                         | 60,5                  | 56,1           | 57,3           | 58,7           | 59,0           | 87,2           | 59,3           | 58,6           | 60,3           | 62,3           | 89,7           | 81,5           | <b>790,6</b>    |
| Paraíba                      | 59,4                  | 56,2           | 55,9           | 56,3           | 57,1           | 78,2           | 57,4           | 58,7           | 58,8           | 61,8           | 90,4           | 84,9           | <b>775,3</b>    |
| Paraná                       | 69,7                  | 64,6           | 66,7           | 66,6           | 67,4           | 94,5           | 70,4           | 69,8           | 69,8           | 73,8           | 112,0          | 99,9           | <b>925,1</b>    |
| Pernambuco                   | 107,1                 | 102,4          | 103,0          | 104,1          | 105,3          | 153,1          | 107,7          | 107,0          | 107,9          | 111,9          | 163,5          | 146,3          | <b>1.419,3</b>  |
| Piauí                        | 26,5                  | 23,4           | 23,9           | 24,2           | 24,7           | 36,8           | 25,4           | 25,0           | 25,0           | 28,1           | 38,4           | 35,0           | <b>336,3</b>    |
| Rio de Janeiro               | 548,1                 | 523,2          | 522,0          | 533,0          | 524,8          | 771,9          | 533,9          | 534,9          | 533,0          | 573,7          | 804,1          | 686,3          | <b>7.088,9</b>  |
| Rio Grande do Norte          | 47,4                  | 42,9           | 43,7           | 52,1           | 44,8           | 59,6           | 45,9           | 46,9           | 47,0           | 49,0           | 69,5           | 64,3           | <b>613,1</b>    |
| Rio Grande do Sul            | 132,2                 | 115,6          | 117,7          | 118,8          | 120,0          | 164,8          | 124,1          | 123,4          | 126,4          | 130,0          | 204,2          | 166,2          | <b>1.643,5</b>  |
| Rondônia                     | 29,7                  | 26,6           | 28,5           | 32,0           | 29,3           | 40,7           | 30,0           | 32,1           | 31,3           | 30,6           | 61,7           | 49,4           | <b>421,9</b>    |
| Roraima                      | 14,1                  | 14,0           | 14,3           | 14,5           | 15,0           | 23,2           | 15,3           | 15,7           | 15,9           | 16,0           | 25,2           | 21,7           | <b>204,9</b>    |
| Santa Catarina               | 58,1                  | 52,9           | 55,0           | 55,8           | 56,5           | 78,5           | 60,4           | 57,3           | 57,9           | 58,7           | 87,0           | 85,9           | <b>763,9</b>    |
| São Paulo                    | 197,7                 | 190,1          | 189,6          | 196,3          | 196,4          | 292,1          | 199,6          | 198,4          | 205,4          | 208,6          | 312,0          | 267,2          | <b>2.653,3</b>  |
| Sergipe                      | 21,7                  | 21,0           | 20,2           | 20,5           | 20,7           | 30,0           | 20,4           | 21,1           | 20,9           | 21,7           | 32,1           | 28,2           | <b>278,4</b>    |
| Tocantins                    | 4,2                   | 3,8            | 4,2            | 4,2            | 4,4            | 6,5            | 4,4            | 4,2            | 4,5            | 4,5            | 6,8            | 7,3            | <b>58,7</b>     |
| Sem informações <sup>2</sup> | 0,7                   | 0,7            | 0,7            | 0,7            | 0,7            | 0,8            | 0,7            | 0,7            | 0,7            | 0,7            | 0,8            | 0,8            | <b>8,8</b>      |
| <b>Total</b>                 | <b>2.172,6</b>        | <b>2.047,5</b> | <b>2.061,7</b> | <b>2.127,3</b> | <b>2.105,8</b> | <b>3.028,4</b> | <b>2.151,6</b> | <b>2.151,8</b> | <b>2.168,0</b> | <b>2.282,3</b> | <b>3.337,3</b> | <b>2.958,7</b> | <b>28.593,0</b> |

Fonte: SRH/MP.

<sup>1</sup> - Inclui Servidores Civis da administração direta, fundações e autarquias do Poder Executivo (inclusive contratos temporários).<sup>2</sup> - Não consta informação no cadastro SIAPE.

A tabela acima difere das tabelas 1.6 e 1.7 por não constar liberações extra SIAPE como espólios de 28,86% e as obrigações patronais.

## 1.10 - Variação Anual Acumulada da Despesa Anual de Pessoal Civil do Poder Executivo - SIAPE

R\$ milhões correntes

|  | 1997 <sup>1</sup> | Contribuição %<br>s/ variação total | 1998            | Contribuição %<br>s/ variação total | 1999            | Contribuição %<br>s/ variação total | 2000            | Contribuição %<br>s/ variação total | 2001 <sup>2</sup> | Contribuição %<br>s/ variação total |
|--|-------------------|-------------------------------------|-----------------|-------------------------------------|-----------------|-------------------------------------|-----------------|-------------------------------------|-------------------|-------------------------------------|
| <b>ATIVOS</b>                            | <b>10.007,5</b>   | <b>44,4</b>                         | <b>10.617,2</b> | <b>44,7</b>                         | <b>11.643,1</b> | <b>44,0</b>                         | <b>12.301,4</b> | <b>43,4</b>                         | <b>13.220,7</b>   | <b>44,2</b>                         |
| Vencimento Básico                        | 2.266,9           | 10,0                                | 2.265,2         | 9,5                                 | 2.703,4         | 10,2                                | 3.463,3         | 12,2                                | 3.887,4           | 13,0                                |
| Grat. de Cargos - GAE/GDP/etc            | 4.476,8           | 19,8                                | 5.008,0         | 21,1                                | 5.097,9         | 19,3                                | 4.894,9         | 17,3                                | 4.937,4           | 16,5                                |
| Peric.-Insal.-Especiais-Expostas         | 184,4             | 0,8                                 | 172,1           | 0,7                                 | 147,8           | 0,6                                 | 173,4           | 0,6                                 | 209,8             | 0,7                                 |
| Grat. de Função - DAS/FG/etc             | 301,4             | 1,3                                 | 365,0           | 1,5                                 | 395,0           | 1,5                                 | 397,1           | 1,4                                 | 446,0             | 1,5                                 |
| Anuênios                                 | 201,9             | 0,9                                 | 194,0           | 0,8                                 | 256,3           | 1,0                                 | 397,4           | 1,4                                 | 525,5             | 1,8                                 |
| Décimos                                  | 274,1             | 1,2                                 | 320,7           | 1,4                                 | 341,8           | 1,3                                 | 337,2           | 1,2                                 | 347,8             | 1,2                                 |
| Hora Extra                               | 15,2              | 0,1                                 | 8,9             | 0,0                                 | 8,4             | 0,0                                 | 14,5            | 0,1                                 | 17,2              | 0,1                                 |
| Outras despesas variáveis                | 206,6             | 0,9                                 | 199,9           | 0,8                                 | 314,6           | 1,2                                 | 96,3            | 0,3                                 | 91,1              | 0,3                                 |
| Desp. Variáveis- Pes. Militar            | 5,2               | 0,0                                 | 6,2             | 0,0                                 | 6,9             | 0,0                                 | 7,1             | 0,0                                 | 6,9               | 0,0                                 |
| Obrigações Patronais                     | 980,6             | 4,3                                 | 1.032,7         | 4,3                                 | 1.190,7         | 4,5                                 | 1.285,7         | 4,5                                 | 1.488,0           | 5,0                                 |
| Férias                                   | 286,5             | 1,3                                 | 243,6           | 1,0                                 | 326,5           | 1,2                                 | 324,9           | 1,1                                 | 322,0             | 1,1                                 |
| 13º Salário                              | 740,3             | 3,3                                 | 800,7           | 3,4                                 | 853,8           | 3,2                                 | 909,5           | 3,2                                 | 941,5             | 3,1                                 |
| Contratação Temporária                   | 67,5              | 0,3                                 | 0,0             | 0,0                                 | 0,0             | 0,0                                 | 0,0             | 0,0                                 | 0,0               | 0,0                                 |
| <b>APOSENTADOS E PENSIONISTAS</b>        | <b>9.894,1</b>    | <b>43,8</b>                         | <b>10.899,7</b> | <b>45,9</b>                         | <b>12.024,3</b> | <b>45,4</b>                         | <b>12.607,0</b> | <b>44,5</b>                         | <b>12.905,7</b>   | <b>43,2</b>                         |
| Aposentados                              | 6.468,5           | 28,7                                | 7.074,8         | 29,8                                | 7.679,1         | 29,0                                | 7.938,0         | 28,0                                | 8.087,4           | 27,1                                |
| Pensionistas                             | 2.621,5           | 11,6                                | 2.904,9         | 12,2                                | 3.234,1         | 12,2                                | 3.626,0         | 12,8                                | 3.734,1           | 12,5                                |
| 13º Salário - Apos. e Pens.              | 804,1             | 3,6                                 | 920,0           | 3,9                                 | 1.111,1         | 4,2                                 | 1.043,0         | 3,7                                 | 1.084,2           | 3,6                                 |
| <b>Despesas de Exercícios Anteriores</b> | <b>282,5</b>      | <b>1,3</b>                          | <b>195,7</b>    | <b>0,8</b>                          | <b>22,6</b>     | <b>0,1</b>                          | <b>128,3</b>    | <b>0,5</b>                          | <b>559,6</b>      | <b>1,9</b>                          |
| <b>28,86% - Parcela</b>                  | <b>-</b>          | <b>-</b>                            | <b>-</b>        | <b>-</b>                            | <b>686,7</b>    | <b>2,6</b>                          | <b>752,9</b>    | <b>2,7</b>                          | <b>783,7</b>      | <b>2,6</b>                          |
| <b>28,86% - Espólio</b>                  | <b>-</b>          | <b>-</b>                            | <b>-</b>        | <b>-</b>                            | <b>-</b>        | <b>-</b>                            | <b>-</b>        | <b>-</b>                            | <b>27,9</b>       | <b>0,1</b>                          |
| <b>Folha Suplementar</b>                 | <b>161,6</b>      | <b>0,7</b>                          | <b>131,7</b>    | <b>0,6</b>                          | <b>363,5</b>    | <b>1,4</b>                          | <b>289,4</b>    | <b>1,0</b>                          | <b>552,9</b>      | <b>1,8</b>                          |
| <b>Devolução PSS 94</b>                  | <b>-</b>          | <b>-</b>                            | <b>-</b>        | <b>-</b>                            | <b>-</b>        | <b>-</b>                            | <b>495,2</b>    | <b>-</b>                            | <b>117,9</b>      | <b>0,4</b>                          |
| <b>Sentenças Judiciárias</b>             | <b>2.218,9</b>    | <b>9,8</b>                          | <b>1.897,4</b>  | <b>8,0</b>                          | <b>1.729,7</b>  | <b>6,5</b>                          | <b>1.763,0</b>  | <b>6,2</b>                          | <b>1.726,9</b>    | <b>5,8</b>                          |
| <b>SUBTOTAL</b>                          | <b>22.564,6</b>   |                                     | <b>23.741,6</b> |                                     | <b>26.469,9</b> |                                     | <b>28.337,1</b> |                                     | <b>29.895,5</b>   |                                     |
| <b>Empresas Estatais</b>                 | <b>729,3</b>      |                                     | <b>1.174,0</b>  |                                     | <b>1.262,8</b>  |                                     | <b>1.347,9</b>  |                                     | <b>1.440,3</b>    |                                     |
| <b>TOTAL</b>                             | <b>23.294,0</b>   |                                     | <b>24.915,7</b> |                                     | <b>27.732,7</b> |                                     | <b>29.685,0</b> |                                     | <b>31.335,7</b>   |                                     |

Elaborado: SRH/MP

Fonte: SRH/MP

1 - A partir de abr/97 - Empresas estatais começaram a ser pagas pelo SIAPE.

2 - Acumulado de jan/2000 a dez/2001.

**DESPESAS****1.11 - Variação Mensal Acumulada da Despesa de Pessoal Civil do Poder Executivo - SIAPE**

R\$ milhões correntes

| GRUPOS DE DESPESA                     | R\$ milhões correntes |                |                |                |                |                |                |                |                |                |                |                | Total           |
|---------------------------------------|-----------------------|----------------|----------------|----------------|----------------|----------------|----------------|----------------|----------------|----------------|----------------|----------------|-----------------|
|                                       | Jan2001               | Fev            | Mar            | Abr            | Mai            | Jun            | Jul            | Ago            | Set            | Out            | Nov            | Dez            |                 |
| <b>Ativos</b>                         | <b>1.049,0</b>        | <b>926,1</b>   | <b>943,1</b>   | <b>956,5</b>   | <b>972,5</b>   | <b>1.177,8</b> | <b>999,2</b>   | <b>1.106,1</b> | <b>993,3</b>   | <b>1.004,8</b> | <b>1.611,3</b> | <b>1.480,9</b> | <b>13.220,7</b> |
| Vencimento Básico                     | 321,2                 | 321,1          | 321,7          | 323,3          | 322,8          | 319,0          | 320,5          | 342,2          | 323,1          | 324,0          | 323,2          | 325,2          | 3.887,4         |
| Grat. de Cargos - GAE/GDP/etc         | 397,1                 | 398,1          | 399,1          | 400,1          | 401,9          | 406,0          | 425,0          | 415,6          | 416,0          | 426,8          | 419,9          | 431,8          | 4.937,4         |
| Peric.-Insal.-Especiais-Expostas      | 17,0                  | 16,5           | 16,7           | 16,8           | 16,8           | 17,5           | 17,9           | 18,1           | 18,1           | 18,1           | 17,8           | 18,5           | 209,8           |
| Grat. de Função - DAS/FG/etc          | 33,9                  | 34,3           | 34,4           | 35,5           | 35,7           | 37,7           | 38,1           | 38,4           | 39,3           | 39,1           | 39,7           | 40,1           | 446,0           |
| Anuênios                              | 36,0                  | 35,9           | 36,0           | 36,0           | 35,9           | 36,3           | 50,0           | 59,6           | 48,2           | 49,7           | 50,6           | 51,4           | 525,5           |
| Décimos                               | 24,0                  | 24,0           | 24,8           | 24,6           | 24,7           | 30,8           | 31,1           | 31,6           | 31,7           | 31,7           | 32,5           | 36,4           | 347,8           |
| Hora Extra                            | 1,3                   | 1,2            | 1,2            | 1,3            | 1,5            | 1,6            | 1,6            | 1,5            | 1,4            | 1,2            | 1,5            | 1,9            | 17,2            |
| Outras despesas variáveis             | 7,5                   | 8,2            | 8,9            | 6,8            | 7,1            | 7,4            | 7,9            | 6,6            | 7,4            | 7,1            | 8,0            | 8,1            | 91,1            |
| Desp. Variáveis- Pes. Militar         | 0,6                   | 0,5            | 0,5            | 0,5            | 0,5            | 0,7            | 0,5            | 0,5            | 0,5            | 0,5            | 0,8            | 0,6            | 6,9             |
| Obrigações Patronais                  | 103,2                 | 92,8           | 95,6           | 101,6          | 111,9          | 113,5          | 100,9          | 196,5          | 101,0          | 101,4          | 208,6          | 161,0          | 1.488,0         |
| Férias                                | 55,4                  | -29,9          | -3,7           | 3,1            | 7,5            | 43,2           | 5,5            | -4,4           | 6,4            | 5,3            | 17,9           | 215,8          | 322,0           |
| 13º Salário                           | 51,8                  | 23,4           | 8,0            | 7,0            | 6,0            | 164,2          | 0,0            | 0,0            | 0,0            | 0,1            | 490,9          | 190,0          | 941,5           |
| <b>Aposentados e Pensionistas</b>     | <b>982,5</b>          | <b>978,5</b>   | <b>973,2</b>   | <b>997,7</b>   | <b>987,4</b>   | <b>1.510,3</b> | <b>989,7</b>   | <b>964,1</b>   | <b>989,4</b>   | <b>989,5</b>   | <b>1.527,6</b> | <b>1.016,0</b> | <b>12.905,7</b> |
| Aposentados                           | 672,4                 | 671,9          | 668,2          | 673,6          | 672,0          | 676,0          | 678,6          | 659,4          | 678,8          | 679,4          | 678,2          | 678,9          | 8.087,4         |
| Pensionistas                          | 309,7                 | 306,7          | 305,0          | 324,0          | 315,4          | 312,2          | 310,5          | 304,5          | 310,5          | 310,1          | 310,3          | 315,3          | 3.734,1         |
| 13º Salário - Apos. e Pens.           | 0,5                   | -0,1           | 0,0            | 0,0            | 0,0            | 522,0          | 0,6            | 0,2            | 0,0            | 0,0            | 539,1          | 21,8           | 1.084,2         |
| <b>Despesas Exercícios Anteriores</b> | <b>11,7</b>           | <b>1,7</b>     | <b>1,7</b>     | <b>33,6</b>    | <b>3,4</b>     | <b>186,7</b>   | <b>7,0</b>     | <b>4,1</b>     | <b>2,5</b>     | <b>4,4</b>     | <b>16,5</b>    | <b>286,2</b>   | <b>559,6</b>    |
| 28,86% - Parcela                      | -                     | -              | -              | -              | 401,9          | 0,0            | 0,0            | 0,0            | 0,0            | 0,0            | 0,0            | 381,8          | 783,7           |
| 28,86% - Espólio                      | 0,1                   | 0,1            | 0,1            | 0,2            | 1,1            | 0,2            | 0,0            | 4,0            | 3,4            | 3,9            | 3,3            | 11,3           | 27,9            |
| Folha Suplementar                     | 14,6                  | 8,7            | 8,3            | 6,0            | 16,6           | 37,4           | 11,3           | 76,9           | 8,7            | 122,0          | 154,5          | 88,0           | 552,9           |
| Devolução PSS 94                      | 0,2                   | 0,7            | 0,8            | 0,8            | 0,8            | 0,6            | 0,4            | 42,1           | 72,5           | -1,1           | 0,1            | 0,1            | 117,9           |
| Sentenças Judiciárias                 | 138,3                 | 141,5          | 142,5          | 141,5          | 142,0          | 146,6          | 152,0          | 105,1          | 161,1          | 147,0          | 136,9          | 172,6          | 1.726,9         |
| <b>SUBTOTAL</b>                       | <b>2.196,5</b>        | <b>2.057,2</b> | <b>2.069,6</b> | <b>2.136,2</b> | <b>2.525,8</b> | <b>3.059,5</b> | <b>2.159,4</b> | <b>2.302,4</b> | <b>2.231,0</b> | <b>2.270,5</b> | <b>3.450,3</b> | <b>3.437,0</b> | <b>29.895,5</b> |
| <b>Empresas Estatais</b>              | <b>124,1</b>          | <b>109,7</b>   | <b>126,1</b>   | <b>124,4</b>   | <b>109,5</b>   | <b>112,0</b>   | <b>106,6</b>   | <b>109,0</b>   | <b>100,6</b>   | <b>111,8</b>   | <b>173,6</b>   | <b>132,9</b>   | <b>1.440,3</b>  |
| <b>TOTAL</b>                          | <b>2.320,5</b>        | <b>2.166,9</b> | <b>2.195,7</b> | <b>2.260,6</b> | <b>2.635,2</b> | <b>3.171,5</b> | <b>2.266,0</b> | <b>2.411,4</b> | <b>2.331,6</b> | <b>2.382,3</b> | <b>3.624,0</b> | <b>3.569,9</b> | <b>31.335,7</b> |

Elaborado: SRH/MP

Fonte: SRH/MP



1.12 - Relação entre Despesa com Pessoal <sup>1</sup> e Receita Corrente Líquida da União <sup>2</sup>

|   | R\$ milhões correntes |                             |   |                              |                                     |
|---|-----------------------|-----------------------------|---|------------------------------|-------------------------------------|
|   | Despesa de<br>Pessoal | Receita<br>Corrente Líquida | % de Dep. Pes. /<br>Rec. Cor. Líq. <sup>3</sup> | Receita<br>Corrente da União | % de Dep. Pes. /<br>Rec. Cor. União |
| <b>Acumulado em 1995</b>                | <b>37.825,5</b>       | <b>67.298,1</b>             | <b>56,2</b>                                     | <b>127.093,6</b>             | <b>29,8</b>                         |
| <b>Acumulado em 1996</b>                | <b>40.900,9</b>       | <b>89.352,7</b>             | <b>45,8</b>                                     | <b>152.515,0</b>             | <b>26,8</b>                         |
| <b>Acumulado em 1997</b>                | <b>44.529,7</b>       | <b>97.040,6</b>             | <b>45,9</b>                                     | <b>175.271,1</b>             | <b>25,4</b>                         |
| <b>Acumulado em 1998</b>                | <b>47.944,8</b>       | <b>104.491,4</b>            | <b>45,9</b>                                     | <b>200.358,9</b>             | <b>23,9</b>                         |
| <b>Acumulado em 1999 <sup>4</sup></b>   | <b>51.571,0</b>       | <b>129.854,4</b>            | <b>39,7</b>                                     | <b>218.022,1</b>             | <b>23,7</b>                         |
| <b>Acumulado em 2000 <sup>5,6</sup></b> | <b>56.093,3</b>       | <b>148.201,5</b>            | <b>37,8</b>                                     | <b>252.517,5</b>             | <b>22,2</b>                         |
| Jan-2001                                | 5.090,8               | 15.335,3                    | 33,2  | 24.807,8                     | 20,5                                |
| Fev                                     | 4.622,0               | 9.993,2                     | 46,3  | 19.890,7                     | 23,2                                |
| Mar                                     | 4.700,5               | 13.969,5                    | 33,6  | 22.879,5                     | 20,5                                |
| Abr                                     | 4.528,3               | 15.319,9                    | 29,6  | 24.726,1                     | 18,3                                |
| Mai                                     | 4.909,1               | 14.410,1                    | 34,1  | 24.591,0                     | 20,0                                |
| Jun                                     | 5.747,0               | 13.220,3                    | 43,5  | 23.247,8                     | 24,7                                |
| Jul                                     | 4.367,0               | 14.518,8                    | 30,1  | 23.925,2                     | 18,3                                |
| Ago                                     | 4.259,3               | 13.645,7                    | 31,2  | 23.322,2                     | 18,3                                |
| Set                                     | 4.352,3               | 12.774,1                    | 34,1  | 22.525,5                     | 19,3                                |
| Out                                     | 4.468,7               | 16.151,0                    | 27,7  | 25.170,5                     | 17,8                                |
| Nov                                     | 4.063,1               | 12.292,3                    | 33,1  | 23.225,9                     | 17,5                                |
| Dez                                     | 8.104,0               | 16.020,5                    | 50,6  | 31.098,7                     | 26,1                                |
| <b>Acumulado em 2001</b>                | <b>59.212,2</b>       | <b>167.650,5</b>            | <b>35,3</b>                                     | <b>289.410,9</b>             | <b>20,5</b>                         |

Elaborado: SRH/MP.

Fonte: STN/MF.

1- Inclui administração direta (executivo civil e militar, legislativo e judiciário) e administração indireta (autarquias, fundações, empresas públicas e sociedade de economia mista).

2- Valores apurados pelo critério de competência.

3- O limite de participação das Despesas de Pessoal X Receita Corrente Líquida definido na L.C. n° 82/95 (Lei Camata), não poderá exceder a 60% em cada exercício financeiro.

- A Receita Corrente Líquida corresponde à Receita Corrente da União menos:
  - . transferências constitucionais e legais;
  - . contribuição para o PIS/PASEP;
  - . benefícios previdenciários.

- Das Receitas Correntes estão deduzidos os val. relativos aos incentivos e restituições fiscais.

Das Receitas Correntes da União já estão deduzidos os valores relativos aos incentivos e às restituições fiscais.

Obs.: Os crescimentos da despesa de pessoal nos meses de dezembro ocorrem pelo aumento das contas:

- . Precatórios dos Ativos
- . Férias - Abono Constitucional e Pagamento Antecipado
- . Exercícios Anteriores
- . Restos a pagar

4- A partir de junho, o limite da participação das Despesas com Pessoal X Receita Corrente Líquida da União, definido na Lei Complementar n° 96, de 31 de maio de 1999 não poderá exceder a 50%.

5- A partir de janeiro de 2000 as despesas estão adequadas atendendo ao critério da LRF - Lei de Responsabilidade Fiscal, definida na Lei Complementar n° 101, de 04 de maio de 2000.

6- O acréscimo da Despesa de Pessoal deveu-se a cancelamento orçamentário efetuado pela SOF - Secretaria de Orçamento Federal, em função da frustração da receita "Contribuição do Plano de Seguridade Social-PSS" do Servidor (STN/MF).





# S E R V I D O R E S



## 2.1 - Quantitativo de Servidores Federais da União por Poderes de 1991 a 2001

|                                      | 1991         | 1992      | 1993      | 1994      | 1995      | 1996      | 1997      | 1998      | 1999      | 2000      | 2001      |           |
|--------------------------------------|--------------|-----------|-----------|-----------|-----------|-----------|-----------|-----------|-----------|-----------|-----------|-----------|
| <b>EXECUTIVO</b>                     | Ativos       | 991.996   | 998.021   | 969.096   | 964.032   | 951.585   | 929.375   | 900.128   | 841.851   | 866.799   | 864.408   | 830.723   |
|                                      | Aposentados  | 348.630   | 411.919   | 422.514   | 433.433   | 483.228   | 501.784   | 501.103   | 519.398   | 527.355   | 523.507   | 519.503   |
|                                      | Inst.Pensão  | 132.750   | 149.737   | 232.916   | 283.944   | 295.309   | 336.199   | 349.786   | 366.144   | 366.067   | 376.787   | 386.603   |
|                                      | <b>TOTAL</b> | 1.473.376 | 1.559.677 | 1.624.526 | 1.681.409 | 1.730.122 | 1.767.358 | 1.751.017 | 1.727.393 | 1.760.221 | 1.764.702 | 1.736.829 |
| <b>- CIVIS</b>                       | Ativos       | 154.958   | 173.891   | 178.225   | 181.494   | 244.961   | 238.228   | 225.685   | 218.397   | 207.830   | 204.553   | 202.441   |
|                                      | Aposentados  | 160.361   | 202.891   | 206.666   | 209.733   | 219.325   | 223.000   | 212.427   | 227.626   | 225.548   | 222.365   | 220.755   |
|                                      | Inst.Pensão  | -         | 5.829     | 62.821    | 104.185   | 104.744   | 135.867   | 144.114   | 146.636   | 148.606   | 153.165   | 157.480   |
|                                      | <b>TOTAL</b> | 315.319   | 382.611   | 447.712   | 495.412   | 569.030   | 597.095   | 582.226   | 592.659   | 581.984   | 580.083   | 580.676   |
| <b>- Administração Direta</b>        | Ativos       | 321.738   | 324.125   | 301.844   | 279.383   | 208.994   | 211.063   | 203.854   | 198.452   | 195.153   | 195.296   | 193.127   |
|                                      | Aposentados  | 72.500    | 87.697    | 90.086    | 94.502    | 120.777   | 126.553   | 129.518   | 135.354   | 136.131   | 135.311   | 132.378   |
|                                      | Inst.Pensão  | -         | 4.676     | 21.786    | 25.688    | 33.766    | 37.202    | 38.767    | 40.402    | 41.817    | 44.007    | 45.682    |
|                                      | <b>TOTAL</b> | 394.238   | 416.498   | 413.716   | 399.573   | 363.537   | 374.818   | 372.139   | 374.208   | 373.101   | 374.614   | 371.187   |
| <b>- Autarquias</b>                  | Ativos       | 121.679   | 122.854   | 112.829   | 122.143   | 113.734   | 105.445   | 102.186   | 96.871    | 94.142    | 87.063    | 63.175    |
|                                      | Aposentados  | 12.014    | 15.448    | 16.982    | 19.070    | 24.790    | 28.346    | 30.677    | 32.195    | 32.972    | 32.664    | 32.806    |
|                                      | Inst.Pensão  | -         | 757       | 5.969     | 7.187     | 6.012     | 8.846     | 9.439     | 9.894     | 10.353    | 10.999    | 11.643    |
|                                      | <b>TOTAL</b> | 133.693   | 139.059   | 135.780   | 148.400   | 144.536   | 142.637   | 142.302   | 138.960   | 137.467   | 130.726   | 107.624   |
| <b>- Fundações</b>                   | Ativos       | 5.962     | 6.133     | 6.151     | 6.401     | 6.205     | 5.926     | 4.602     | 4.734     | 4.446     | 4.653     | 4.548     |
|                                      | Aposentados  | -         | -         | -         | -         | -         | -         | 2.255     | 3.719     | 2.925     | 2.992     | 3.036     |
|                                      | Inst.Pensão  | -         | -         | -         | -         | -         | -         | 197       | 242       | 261       | 261       | 273       |
|                                      | <b>TOTAL</b> | 5.962     | 6.133     | 6.151     | 6.401     | 6.205     | 5.926     | 7.054     | 8.695     | 7.632     | 7.906     | 7.857     |
| <b>- Banco Central do Brasil</b>     | Ativos       | -         | -         | -         | -         | 5.225     | 5.475     | 6.816     | 6.937     | 7.061     | 7.324     | 5.901     |
|                                      | Aposentados  | -         | -         | -         | -         | 827       | 1.373     | 1.425     | 1.491     | 1.527     | 1.545     | 1.141     |
|                                      | Inst.Pensão  | -         | -         | -         | -         | 364       | 579       | 633       | 599       | 632       | 658       | 481       |
|                                      | <b>TOTAL</b> | -         | -         | -         | -         | 6.416     | 7.427     | 8.874     | 9.027     | 9.220     | 9.527     | 7.523     |
| <b>- Ministério Público da União</b> | Ativos       | 37.106    | 36.688    | 36.280    | 36.042    | 35.932    | 32.086    | 30.420    | 30.955    | 28.953    | 29.935    | 28.229    |
|                                      | Aposentados  | 20.553    | 19.927    | 19.394    | 16.101    | 15.712    | 8.729     | 5.117     | 7.974     | 7.748     | 7.497     | 7.315     |
|                                      | Inst.Pensão  | -         | -         | -         | -         | -         | -         | -         | -         | -         | -         | -         |
|                                      | <b>TOTAL</b> | 57.659    | 56.615    | 55.674    | 52.143    | 51.644    | 40.815    | 35.537    | 38.929    | 36.701    | 37.432    | 35.544    |
| <b>- Empresas Públicas</b>           | Ativos       | 330.000   | 314.403   | 314.373   | 322.468   | 320.822   | 322.423   | 321.448   | 277.531   | 321.466   | 328.087   | 325.987   |
|                                      | Aposentados  | 103.755   | 105.883   | 108.780   | 110.128   | 117.509   | 122.512   | 124.801   | 119.013   | 128.252   | 128.630   | 129.387   |
|                                      | Inst.Pensão  | 132.750   | 138.475   | 142.340   | 146.884   | 150.423   | 153.705   | 156.636   | 168.371   | 164.398   | 167.697   | 171.044   |
|                                      | <b>TOTAL</b> | 566.505   | 558.761   | 565.493   | 579.480   | 588.754   | 598.640   | 602.885   | 564.915   | 614.116   | 624.414   | 626.418   |
| <b>- Sociedade Economista Mista</b>  | Ativos       | -         | -         | -         | -         | 17.402    | 17.623    | 19.155    | 18.787    | 21.343    | 19.458    | 19.889    |
|                                      | Aposentados  | -         | -         | -         | -         | 4.221     | 4.078     | 4.771     | 4.798     | 6.685     | 7.424     | 6.978     |
|                                      | Inst.Pensão  | -         | -         | -         | -         | 1.992     | 2.087     | 2.192     | 2.339     | 3.776     | 3.485     | 3.431     |
|                                      | <b>TOTAL</b> | -         | -         | -         | -         | 23.615    | 23.788    | 26.118    | 25.924    | 33.804    | 30.367    | 30.298    |
| <b>LEGISLATIVO</b>                   | Ativos       | -         | -         | -         | -         | 64.561    | 69.646    | 74.504    | 76.207    | 79.677    | 80.932    | 80.899    |
|                                      | Aposentados  | -         | -         | -         | -         | 14.831    | 11.518    | 13.680    | 15.225    | 15.353    | 15.417    | 15.421    |
|                                      | Inst.Pensão  | -         | -         | -         | -         | 3.122     | 3.917     | 4.373     | 4.775     | 5.052     | 5.288     | 5.453     |
|                                      | <b>TOTAL</b> | -         | -         | -         | -         | 82.514    | 85.081    | 92.557    | 96.207    | 100.082   | 101.637   | 101.773   |
| <b>JUDICIÁRIO</b>                    | Ativos       | -         | -         | -         | -         | 1.033.548 | 1.016.644 | 993.787   | 936.845   | 967.819   | 964.798   | 931.511   |
|                                      | Aposentados  | -         | -         | -         | -         | 502.280   | 517.380   | 519.554   | 539.421   | 551.393   | 546.348   | 541.902   |
|                                      | Inst.Pensão  | -         | -         | -         | -         | 300.423   | 342.203   | 356.351   | 373.258   | 374.895   | 385.560   | 395.487   |
|                                      | <b>TOTAL</b> | -         | -         | -         | -         | 1.836.251 | 1.876.227 | 1.869.692 | 1.849.524 | 1.894.107 | 1.896.706 | 1.868.900 |
| <b>TOTAL GERAL</b>                   | Ativos       | -         | -         | -         | -         | 108.445   | 112.275   | 108.326   | 103.717   | 103.647   | 112.913   | 117.521   |
|                                      | Aposentados  | -         | -         | -         | -         | 35.301    | 35.167    | 35.497    | 34.151    | 34.332    | 37.241    | 35.388    |
|                                      | Inst.Pensão  | -         | -         | -         | -         | 33.994    | 21.972    | 20.915    | 20.800    | 22.223    | 22.491    | 22.803    |
|                                      | <b>TOTAL</b> | -         | -         | -         | -         | 177.740   | 169.414   | 164.738   | 158.668   | 160.202   | 172.645   | 175.712   |
| <b>TRANSFERÊNCIAS</b>                | Ativos       | -         | -         | -         | -         | -         | -         | -         | -         | -         | -         | -         |
|                                      | Aposentados  | -         | -         | -         | -         | -         | -         | -         | -         | -         | -         | -         |
|                                      | Inst.Pensão  | -         | -         | -         | -         | -         | -         | -         | -         | -         | -         | -         |
|                                      | <b>TOTAL</b> | -         | -         | -         | -         | -         | -         | -         | -         | -         | -         | -         |

Elaborado: SRH/MP.

Fonte: SRH/MP, SOF/MP e STN/MF

**1. Pessoal Civil, Administração Direta, Autarquias e Fundações.**

Fonte: 1991, 1992, 1993, 1994, 1995, 1996, 1997, 1998, 1999, 2000 e 2001 SIAPE-MP;

Em 1993 e 1994, a abertura para a administração Direta, Autarquias e Fundações está estimada a partir da distribuição percentual disponível de meses específicos de cada um destes anos;

Os dados de 1995, 1996, 1997, 1998, 1999, 2000 e 2001 referem-se ao mês de dezembro dos respectivos anos;

A conversão dos instituidores de pensão dos sistemas DATAPREV/INSS e APSIS/MF para o SIAPE começou no ano de 1992 e foi gradativa ao longo do tempo, por isso há uma grande evolução em alguns períodos.

Em 1994 e 1995, os servidores do antigo INAMSP (Autarquia) passaram para o Ministério da Saúde, por isso há uma mudança significativa do quantitativo na Administração Direta e nas Autarquias em 1995.

A partir de 1996 foi considerado o critério de Força de Trabalho=quantidade de vínculos (-) exercício descentralizado (-) lotação provisória (-) cedidos.

**2. Banco Central do Brasil - BACEN.** Mês referência = dezembro.

Fonte: 1991, 1992, 1993, 1994, 1995 e 1996 os Aposentados e Instituidores de Pensão são pagos pela Previdência Social (Dataprev/INSS). Os quantitativos de funcionários ativos referem-se somente aqueles pagos com recursos do tesouro.

Fonte: 1997, 1998, 1999, 2000 e 2001 todos os servidores (Ativos, Aposentados e Instituidores de Pensão) estão sendo paga com recursos do Tesouro.

**3. Ministério Público da União - MPU.** Mês referência = dezembro.

Fonte: 1995, 1996, 1997, 1998, 1999, 2000 e 2001 SIAFI/MF;

**4. Empresas Públicas e Sociedade de Economia Mista.** Mês referência = dezembro.

Fonte: 1991/1994 - SEST/MP;

Fonte: 1995 - SOF/MP;

Fonte: 1996, 1997, 1998 e 1999 - STN/MF. Mês referência de Empresa Pública-novembro e de Sociedade de Economia Mista-dezembro.

Fonte: 2000 e 2001 - SRH/MP. Mês referência de Empresa Pública e de Sociedade de Economia Mista-dezembro.

Os aposentados e Instituidores de Pensão são pagos pela Previdência Social (DATAPREV/INSS);

Os quantitativos de funcionários referem-se somente àqueles pagos pelo Tesouro Nacional.

**5. Pessoal Militar.** Mês referência = dezembro.

Fonte: 1991/1995 - EMFA

Fonte: 1996, 1997, 1998, 1999, 2000 e 2001 - SIAFI/MF

**6. Poder Legislativo.** Mês referência = dezembro.

Fonte: 1995, 1996, 1997, 1998, 1999, 2000 e 2001 - SIAFI/MF

Incluem cargos comissionados de livre provimento.

**7. Poder Judiciário.** Mês referência = dezembro.

Fonte: 1995 - SOF/MP e ADMP(STN)

Fonte: 1996, 1997, 1998, 1999, 2000 e 2001 - SIAFI/MF. Mês referência dezembro, respectivamente.

**8. Transferências Intergovernamentais.** Mês referência = dezembro.

Fonte: 1995, 1996, 1997, 1998, 1999, 2000 e 2001 - SIAFI/MF. Mês referência dezembro, respectivamente.

Nº de Empregado de outras esferas de Governo pagos com recursos das transferências Intergovernamentais.

## 2.2 - Quantitativo de Servidores da União por Situação Funcional

|   | Posição - dez/2001 |                |                |                  |
|---|--------------------|----------------|----------------|------------------|
|   | Ativos             | Aposentados    | Inst. Pensão   | Total            |
| <b>Executivo</b>                                | <b>830.723</b>     | <b>519.503</b> | <b>386.603</b> | <b>1.736.829</b> |
| <b>Civil</b> <sup>1</sup>                       | <b>458.743</b>     | <b>385.939</b> | <b>214.805</b> | <b>1.059.487</b> |
| - Administração Direta                          | 202.441            | 220.755        | 157.480        | 580.676          |
| - Autarquias                                    | 193.127            | 132.378        | 45.682         | 371.187          |
| - Fundações                                     | 63.175             | 32.806         | 11.643         | 107.624          |
| <b>Banco Central do Brasil</b>                  | <b>4.548</b>       | <b>3.036</b>   | <b>273</b>     | <b>7.857</b>     |
| <b>Ministério Público da União</b>              | <b>5.901</b>       | <b>1.141</b>   | <b>481</b>     | <b>7.523</b>     |
| <b>Empresas Públicas</b> <sup>2</sup>           | <b>28.229</b>      | -              | -              | <b>28.229</b>    |
| <b>Sociedade de Economia Mista</b> <sup>2</sup> | <b>7.315</b>       | -              | -              | <b>7.315</b>     |
| <b>Militares</b>                                | <b>325.987</b>     | <b>129.387</b> | <b>171.044</b> | <b>626.418</b>   |
| <b>Legislativo</b>                              | <b>19.889</b>      | <b>6.978</b>   | <b>3.431</b>   | <b>30.298</b>    |
| <b>Judiciário</b>                               | <b>80.899</b>      | <b>15.421</b>  | <b>5.453</b>   | <b>101.773</b>   |
| <b>Total</b>                                    | <b>931.511</b>     | <b>541.902</b> | <b>395.487</b> | <b>1.868.900</b> |
| <b>Transf. Intergovernamentais</b> <sup>3</sup> | <b>117.521</b>     | <b>35.388</b>  | <b>22.803</b>  | <b>175.712</b>   |

Elaborado: SRH/MP.

Fonte: SRH/MP e STN/MF

1 - Inclui contrato temporário

2 - Recebem recursos de tesouro

3 - N° de Empregados de outras esferas de Governo pagos com recursos das transferência Intergovernamentais .

## 2.3 - Participação do Quantitativo de Servidores da União por Situação Funcional em %

|   | Posição - dez/2001 |             |              |              |
|---|--------------------|-------------|--------------|--------------|
|   | Ativos             | Aposentados | Inst. Pensão | Total        |
| <b>Executivo</b>                                | <b>47,8</b>        | <b>29,9</b> | <b>22,3</b>  | <b>100,0</b> |
| <b>Civil</b> <sup>1</sup>                       | <b>43,3</b>        | <b>36,4</b> | <b>20,3</b>  | <b>100,0</b> |
| - Administração Direta                          | 34,9               | 38,0        | 27,1         | 100,0        |
| - Autarquias                                    | 52,0               | 35,7        | 12,3         | 100,0        |
| - Fundações                                     | 58,7               | 30,5        | 10,8         | 100,0        |
| <b>Banco Central do Brasil</b>                  | <b>57,9</b>        | <b>38,6</b> | <b>3,5</b>   | <b>100,0</b> |
| <b>Ministério Público da União</b>              | <b>78,4</b>        | <b>15,2</b> | <b>6,4</b>   | <b>100,0</b> |
| <b>Empresas Públicas</b> <sup>2</sup>           | <b>100,0</b>       | -           | -            | <b>100,0</b> |
| <b>Sociedade de Economia Mista</b> <sup>2</sup> | <b>100,0</b>       | -           | -            | <b>100,0</b> |
| <b>Militares</b>                                | <b>52,0</b>        | <b>20,7</b> | <b>27,3</b>  | <b>100,0</b> |
| <b>Legislativo</b>                              | <b>65,6</b>        | <b>23,0</b> | <b>11,3</b>  | <b>100,0</b> |
| <b>Judiciário</b>                               | <b>79,5</b>        | <b>15,2</b> | <b>5,4</b>   | <b>100,0</b> |
| <b>Total</b>                                    | <b>49,8</b>        | <b>29,0</b> | <b>21,2</b>  | <b>100,0</b> |
| <b>Transf. Intergovernamentais</b> <sup>3</sup> | <b>66,9</b>        | <b>20,1</b> | <b>13,0</b>  | <b>100,0</b> |

Elaborado: SRH/MP.

Fonte: SRH/MP e STN/MF

## 2.4 - Quantitativo (força de trabalho) de Servidores Civis Ativos do Poder Executivo por Ministérios/Entidade - SIAPE

| ÓRGÃO  | 1997           | %            | 1998           | %            | 1999           | %            | 2000           | %            | 2001 <sup>14</sup> | %            |
|--|----------------|--------------|----------------|--------------|----------------|--------------|----------------|--------------|--------------------|--------------|
| Presidência da República <sup>2</sup>          | 5.370          | 1,0          | 5.401          | 1,1          | 2.519          | 0,5          | 3.318          | 0,7          | 3.284              | 0,7          |
| Advocacia Geral da União <sup>3</sup>          | 16             | 0,0          | 2.068          | 0,4          | 2.196          | 0,4          | 2.615          | 0,5          | 3.161              | 0,7          |
| Agricultura, Pecuária e do Abastecimento       | 11.703         | 2,2          | 11.151         | 2,2          | 10.771         | 2,2          | 10.696         | 2,2          | 11.164             | 2,4          |
| Ciência e Tecnologia <sup>4</sup>              | 4.571          | 0,9          | 4.355          | 0,8          | 6.875          | 1,4          | 6.893          | 1,4          | 6.750              | 1,5          |
| Comunicações                                   | 1.313          | 0,2          | 1.322          | 0,3          | 1.657          | 0,3          | 1.525          | 0,3          | 1.644              | 0,4          |
| Cultura  | 2.844          | 0,5          | 2.695          | 0,5          | 2.585          | 0,5          | 2.539          | 0,5          | 2.508              | 0,5          |
| Defesa <sup>5</sup>                            | 35.362         | 6,7          | 33.901         | 6,6          | 32.031         | 6,4          | 31.004         | 6,4          | 29.782             | 6,5          |
| Desenvolvimento Agrário <sup>6</sup>           | 6.267          | 1,2          | 6.004          | 1,2          | 5.798          | 1,2          | 5.713          | 1,2          | 5.703              | 1,2          |
| Desen., Ind. e Comércio Exterior <sup>7</sup>  | 2.411          | 0,5          | 2.335          | 0,5          | 2.580          | 0,5          | 2.260          | 0,5          | 2.436              | 0,5          |
| Educação <sup>8</sup>                          | 174.966        | 32,9         | 168.403        | 32,8         | 165.510        | 33,3         | 165.595        | 34,0         | 163.479            | 35,6         |
| Esporte e Turismo <sup>9</sup>                 | 169            | 0,0          | 159            | 0,0          | 185            | 0,0          | 325            | 0,1          | 402                | 0,1          |
| Fazenda  | 26.207         | 4,9          | 28.080         | 5,5          | 26.958         | 5,4          | 25.331         | 5,2          | 26.098             | 5,7          |
| Governos dos Ex-Territórios                    | 25.247         | 4,7          | 24.573         | 4,8          | 23.315         | 4,7          | 23.829         | 4,9          | 23.198             | 5,1          |
| Integração Nacional <sup>10</sup>              |                | 0,0          |                | 0,0          | 184            | 0,0          | 3.905          | 0,8          | 2.480              | 0,5          |
| Justiça  | 23.261         | 4,4          | 22.490         | 4,4          | 23.113         | 4,6          | 21.197         | 4,4          | 20.685             | 4,5          |
| Meio Ambiente <sup>11</sup>                    | 8.609          | 1,6          | 8.322          | 1,6          | 8.024          | 1,6          | 5.644          | 1,2          | 6.409              | 1,4          |
| Minas e Energia <sup>12</sup>                  | 2.000          | 0,4          | 2.030          | 0,4          | 1.872          | 0,4          | 1.936          | 0,4          | 1.902              | 0,4          |
| Planejamento, Orçamento e Gestão <sup>13</sup> | 16.072         | 3,0          | 14.088         | 2,7          | 13.164         | 2,6          | 13.868         | 2,8          | 13.783             | 3,0          |
| Previdência e Assistência Social               | 45.718         | 8,6          | 43.789         | 8,5          | 41.566         | 8,4          | 40.664         | 8,4          | 40.121             | 8,7          |
| Relações Exteriores                            | 3.099          | 0,6          | 3.140          | 0,6          | 3.051          | 0,6          | 2.993          | 0,6          | 2.943              | 0,6          |
| Saúde  | 123.159        | 23,2         | 116.862        | 22,7         | 110.804        | 22,3         | 102.480        | 21,0         | 78.388             | 17,1         |
| Trabalho e Emprego                             | 8.126          | 1,5          | 7.810          | 1,5          | 7.863          | 1,6          | 7.787          | 1,6          | 7.699              | 1,7          |
| Transportes                                    | 5.235          | 1,0          | 4.742          | 0,9          | 4.504          | 0,9          | 4.795          | 1,0          | 4.724              | 1,0          |
| <b>Total</b>                                   | <b>531.725</b> | <b>100,0</b> | <b>513.720</b> | <b>100,0</b> | <b>497.125</b> | <b>100,0</b> | <b>486.912</b> | <b>100,0</b> | <b>458.743</b>     | <b>100,0</b> |

Fonte: SRH/MP.

1 - Inclui os servidores civis da administração direta, autarquias e fundações do Poder Executivo (inclusive contratos temporários).

2 - Inclui Vice-Presidência.

3 - A Advocacia Geral da União-AGU está vinculada a Presidência da República.

4 - A partir de agosto de 2000, o Centro Tecnológico para informática - CTI, foi extinto pelo Decreto 3.568 de 18.08.2000.

5 - A partir de agosto de 2000, o Estado Maior das Forças Armadas-EMFA foi extinto, sendo criado o Ministério da Defesa-MD, com a vinculação da Administração Direta da Defesa, os Comandos da Aeronáutica, Marinha e Exército.

6 - A partir de julho de 2000, fica integrado ao Sistema Integrado de Administração Pessoal Civil-SIAPE o Ministério do Desenvolvimento Agrário-MDA. O Instituto Nacional de Colonização e Reforma Agrária-INCRA deixa de ser vinculado ao Ministério da Agricultura e do Abastecimento-MAA e passa a ser vinculado ao Ministério do Desenvolvimento Agrário-MDA.

7 - A partir de agosto de 2000, a Superintendência da Zona Franca de Manaus-SUFRAMA deixa de ser vinculada ao Ministério do Planejamento, Orçamento e Gestão-MP e passa a ser vinculada ao Ministério do Desenvolvimento, Indústria e Comércio Exterior-MDIC. O Instituto Brasileiro de Turismo-EMBRATUR deixa de ser vinculada ao Ministério do Desenvolvimento, Indústria e Comércio Exterior-MDIC e passa a ser vinculada ao Ministério do Esporte e Turismo-MET.

8 - Inclui colégios, escolas técnicas, escolas agrotécnicas, faculdades, fundações e universidades federais.

9 - A partir de agosto de 2000, o Instituto Brasileiro de Turismo-EMBRATUR deixa de ser vinculada ao Ministério do Desenvolvimento, Indústria e Comércio Exterior -MDIC e passa a ser vinculada ao Ministério do Esporte e Turismo-MET.

10 - A partir de agosto de 2000, a Superintendência do Desenvolvimento do Nordeste-SUDENE e a Superintendência do Desenvolvimento da Amazônia-SUDAM deixam de ser vinculadas ao Ministério do Planejamento, Orçamento e Gestão-MP e passam a ser vinculadas ao Ministério da Integração Nacional-MIN. O Departamento Nacional de Obras Contra as Secas-DNOCS deixa de ser vinculado ao Ministério do Meio Ambiente-MMA e também passa a ser vinculado ao Ministério da Integração Nacional-MIN.

11 - A partir de agosto, o Departamento Nacional de Obras Contra as Secas-DNOCS deixa de ser vinculado ao Ministério do Meio Ambiente-MMA e passa a ser vinculada ao Ministério da Integração Nacional-MIN.

12 - A partir de Fevereiro de 1998 é integrada ao SIAPE-Sistema Integrado de Administração Pessoal Civil a Agência Nacional de Energia Elétrica-ANEEL, criado pelo Decreto 9.427 de 26/12/96 e a partir de novembro de 1998 é integrado também ao SIAPE a Agência Nacional do Petróleo-ANP, criada pelo Decreto 2.455 de 14/01/98.

13 - A partir de agosto, a Superintendência do Desenvolvimento da Amazônia-SUDAM e a Superintendência do Desenvolvimento do Nordeste-SUDENE deixam de ser vinculadas ao Ministério do Planejamento, Orçamento e Gestão-MP e passam a ser vinculadas ao Ministério da Integração Nacional-MIN. A Superintendência da Zona Franca de Manaus-SUFRAMA também é desvinculada ao Ministério do Planejamento, Orçamento e Gestão-MP e passa a ter vínculo com o Ministério do Desenvolvimento, Indústria e Comércio Exterior-MDIC.

14 - Posição de dezembro/2001.

No ano de 1997, 1998, 1999 e 2000 foi considerado o quantitativo do mês de Dezembro de cada ano.

Força de trabalho = quantidade de vínculo (-) exercício descentralizado (-) lotação provisória (-) cedido.

Nota: A partir de agosto de 2000 está implantada a nova estrutura organizacional, que modificou, em relação aos quadros nos Boletins anteriores dos seguintes órgãos: Ministério da Defesa-MD, Ministério do Desenvolvimento Agrário-MDA, Ministério dos Esportes e Turismo-MET, Ministério da Integração Nacional-MIN, Ministério do Meio Ambiente-MMA e Ministério do Planejamento, Orçamento e Gestão-MP.

## 2.5 - Quantitativo (força de trabalho) de Servidores Civis Ativos do Poder Executivo por nível de escolaridade do cargo e por Ministério <sup>1</sup> - SIAPE

| ÓRGÃO                                    | Posição - dez/2001 |             |                |             |               |            |                             |            |                |              |
|--|--------------------|-------------|----------------|-------------|---------------|------------|-----------------------------|------------|----------------|--------------|
|  | Superior           |             | Intermediário  |             | Auxiliar      |            | Sem Informação <sup>2</sup> |            | Total          |              |
|  | Qtde               | %           | Qtde           | %           | Qtde          | %          | Qtde                        | %          | Qtde           | %            |
| Presidência da República <sup>3</sup>    | 170                | 5,2         | 833            | 25,4        | 42            | 1,3        | 2.239                       | 68,2       | 3.284          | 100,0        |
| Advocacia Geral da União                 | 711                | 22,5        | 7              | 0,2         | 0             | 0,0        | 2.443                       | 77,3       | 3.161          | 100,0        |
| Agricultura, Pecuária e do Abastecimento | 2.901              | 26,0        | 5.952          | 53,3        | 1.517         | 13,6       | 794                         | 7,1        | 11.164         | 100,0        |
| Ciência e Tecnologia                     | 3.119              | 46,2        | 3.232          | 47,9        | 60            | 0,9        | 339                         | 5,0        | 6.750          | 100,0        |
| Comunicações                             | 83                 | 5,0         | 487            | 29,6        | 3             | 0,2        | 1.071                       | 65,1       | 1.644          | 100,0        |
| Cultura                                  | 1.110              | 44,3        | 1.110          | 44,3        | 80            | 3,2        | 208                         | 8,3        | 2.508          | 100,0        |
| Defesa <sup>4</sup>                      | 4.627              | 15,5        | 19.587         | 65,8        | 4.043         | 13,6       | 1.525                       | 5,1        | 29.782         | 100,0        |
| Desenvolvimento Agrário <sup>5</sup>     | 1.340              | 23,5        | 4.018          | 70,5        | 3             | 0,1        | 342                         | 6,0        | 5.703          | 100,0        |
| Desen., Ind. e Comércio Exterior         | 705                | 28,9        | 1.293          | 53,1        | 41            | 1,7        | 397                         | 16,3       | 2.436          | 100,0        |
| Educação                                 | 85.941             | 52,6        | 58.254         | 35,6        | 15.092        | 9,2        | 4.192                       | 2,6        | 163.479        | 100,0        |
| Esporte e Turismo                        | 64                 | 15,9        | 120            | 29,9        | 4             | 1,0        | 214                         | 53,2       | 402            | 100,0        |
| Fazenda                                  | 17.021             | 65,2        | 7.995          | 30,6        | 541           | 2,1        | 541                         | 2,1        | 26.098         | 100,0        |
| Governos dos Ex-Territórios              | 8.070              | 34,8        | 13.135         | 56,6        | 1.991         | 8,6        | 2                           | 0,0        | 23.198         | 100,0        |
| Integração Nacional                      | 345                | 13,9        | 1.799          | 72,5        | 1             | 0,0        | 335                         | 13,5       | 2.480          | 100,0        |
| Justiça                                  | 1.750              | 8,5         | 17.831         | 86,2        | 420           | 2,0        | 684                         | 3,3        | 20.685         | 100,0        |
| Meio Ambiente                            | 1.784              | 27,8        | 3.350          | 52,3        | 169           | 2,6        | 1.106                       | 17,3       | 6.409          | 100,0        |
| Minas e Energia                          | 416                | 21,9        | 796            | 41,9        | 29            | 1,5        | 661                         | 34,8       | 1.902          | 100,0        |
| Planejamento, Orçamento e Gestão         | 2.934              | 21,3        | 9.811          | 71,2        | 120           | 0,9        | 918                         | 6,7        | 13.783         | 100,0        |
| Previdência e Assistência Social         | 10.144             | 25,3        | 29.512         | 73,6        | 159           | 0,4        | 306                         | 0,8        | 40.121         | 100,0        |
| Relações Exteriores                      | 1.779              | 60,4        | 1.134          | 38,5        | 5             | 0,2        | 25                          | 0,8        | 2.943          | 100,0        |
| Saúde                                    | 28.740             | 36,7        | 46.637         | 59,5        | 598           | 0,8        | 2.413                       | 3,1        | 78.388         | 100,0        |
| Trabalho e Emprego                       | 3.566              | 46,3        | 3.780          | 49,1        | 57            | 0,7        | 296                         | 3,8        | 7.699          | 100,0        |
| Transportes                              | 1.069              | 22,6        | 3.319          | 70,3        | 22            | 0,5        | 314                         | 6,6        | 4.724          | 100,0        |
| <b>Total</b>                             | <b>178.389</b>     | <b>38,9</b> | <b>233.992</b> | <b>51,0</b> | <b>24.997</b> | <b>5,4</b> | <b>21.365</b>               | <b>4,7</b> | <b>458.743</b> | <b>100,0</b> |

Fonte: SRH/MP.

1 - Não inclui aposentados e instituidores de pensão, sendo considerado só cargos ocupados.

2 - Não possui informação de escolaridade no cadastro SIAPE

3 - Inclui a Vice-Presidência.

4 - Inclui administração direta, Comando da Aeronáutica, Exército e Marinha.

5 - Inclui o INCRA.

6 - Força de trabalho = quantidade de vínculo (-) exercício descentralizado (-) lotação provisória (-) cedido (inclusive contratos temporários).



## 2.6 - Quantitativo (força de trabalho) dos Servidores Públicos Civis do Poder Executivo por Órgão e Situação de Vínculo <sup>1</sup> - SIAPE

| ÓRGÃO                                    |                |             |                |             |                |             | Posição - dez/2001 |              |
|--|----------------|-------------|----------------|-------------|----------------|-------------|--------------------|--------------|
|  | Ativos         | %           | Aposentados    | %           | Inst. Pensão   | %           | Total              | %            |
| Presidência da República <sup>2</sup>    | 3.284          | 62,5        | 950            | 18,1        | 1.022          | 19,4        | 5.256              | 100,0        |
| Advocacia Geral da União                 | 3.161          | 99,4        | 14             | 0,4         | 4              | 0,1         | 3.179              | 100,0        |
| Agricultura, Pecuária e do Abastecimento | 11.164         | 30,9        | 12.750         | 35,2        | 12.267         | 33,9        | 36.181             | 100,0        |
| Ciência e Tecnologia                     | 6.750          | 68,4        | 2.714          | 27,5        | 406            | 4,1         | 9.870              | 100,0        |
| Comunicações                             | 1.644          | 4,0         | 19.399         | 47,6        | 19.704         | 48,4        | 40.747             | 100,0        |
| Cultura                                  | 2.508          | 62,3        | 1.291          | 32,1        | 224            | 5,6         | 4.023              | 100,0        |
| Defesa <sup>3</sup>                      | 29.782         | 30,7        | 36.433         | 37,5        | 30.828         | 31,8        | 97.043             | 100,0        |
| Desenvolvimento Agrário <sup>4</sup>     | 5.703          | 51,7        | 4.299          | 39,0        | 1.019          | 9,2         | 11.021             | 100,0        |
| Desen., Ind. e Comércio Exterior         | 2.436          | 70,5        | 820            | 23,7        | 198            | 5,7         | 3.454              | 100,0        |
| Educação                                 | 163.479        | 63,8        | 73.061         | 28,5        | 19.511         | 7,6         | 256.051            | 100,0        |
| Esporte e Turismo                        | 402            | 67,3        | 179            | 30,0        | 16             | 2,7         | 597                | 100,0        |
| Fazenda                                  | 26.098         | 38,5        | 24.419         | 36,0        | 17.267         | 25,5        | 67.784             | 100,0        |
| Governos dos Ex-Territórios              | 23.198         | 64,3        | 8.389          | 23,3        | 4.464          | 12,4        | 36.051             | 100,0        |
| Integração Nacional                      | 2.480          | 17,8        | 7.235          | 52,0        | 4.204          | 30,2        | 13.919             | 100,0        |
| Justiça                                  | 20.685         | 57,7        | 10.220         | 28,5        | 4.944          | 13,8        | 35.849             | 100,0        |
| Meio Ambiente                            | 6.409          | 58,6        | 2.968          | 27,1        | 1.556          | 14,2        | 10.933             | 100,0        |
| Minas e Energia                          | 1.902          | 49,3        | 1.289          | 33,4        | 666            | 17,3        | 3.857              | 100,0        |
| Planejamento, Orçamento e Gestão         | 13.783         | 49,3        | 11.521         | 41,2        | 2.660          | 9,5         | 27.964             | 100,0        |
| Previdência e Assistência Social         | 40.121         | 43,3        | 41.989         | 45,3        | 10.652         | 11,5        | 92.762             | 100,0        |
| Relações Exteriores                      | 2.943          | 58,1        | 1.386          | 27,4        | 734            | 14,5        | 5.063              | 100,0        |
| Saúde                                    | 78.388         | 40,2        | 84.221         | 43,2        | 32.518         | 16,7        | 195.127            | 100,0        |
| Trabalho e Emprego                       | 7.699          | 39,5        | 7.985          | 41,0        | 3.789          | 19,5        | 19.473             | 100,0        |
| Transportes                              | 4.724          | 5,7         | 32.407         | 38,9        | 46.152         | 55,4        | 83.283             | 100,0        |
| <b>Total</b>                             | <b>458.743</b> | <b>43,3</b> | <b>385.939</b> | <b>36,4</b> | <b>214.805</b> | <b>20,3</b> | <b>1.059.487</b>   | <b>100,0</b> |

Elaborado: SRH/MP.

1 - Inclui os servidores civis da administração direta, autarquias e fundações do Poder Executivo (inclusive contratos temporários).

2 - Inclui Vice-Presidência.

3 - Inclui administração direta, Comando da Aeronáutica, Exército e Marinha.

4 - Inclui o INCRA.

5 - Força de trabalho = quantidade de vínculo (-) exercício descentralizado (-) lotação provisória (-) cedido.

## 2.7 - Quantitativo dos Servidores Públicos Civis ativos do Poder Executivo por órgão, segundo o sexo <sup>1</sup> - SIAPE

| ÓRGÃO                                    | Posição - dez/2001 |             |                |             |                |              |
|--|--------------------|-------------|----------------|-------------|----------------|--------------|
|  | Masculino          |             | Feminino       |             | Total          |              |
|  | Qtde               | Part.%      | Qtde           | Part.%      | Qtde           | Part.%       |
| Presidência da República <sup>2</sup>    | 2.133              | 65,0        | 1.151          | 35,0        | 3.284          | 100,0        |
| Advocacia Geral da União                 | 1.571              | 49,7        | 1.590          | 50,3        | 3.161          | 100,0        |
| Agricultura, Pecuária e do Abastecimento | 8.506              | 76,2        | 2.658          | 23,8        | 11.164         | 100,0        |
| Ciência e Tecnologia                     | 4.441              | 65,8        | 2.309          | 34,2        | 6.750          | 100,0        |
| Comunicações                             | 926                | 56,3        | 718            | 43,7        | 1.644          | 100,0        |
| Cultura                                  | 1.316              | 52,5        | 1.192          | 47,5        | 2.508          | 100,0        |
| Defesa <sup>3</sup>                      | 17.678             | 59,4        | 12.104         | 40,6        | 29.782         | 100,0        |
| Desenvolvimento Agrário <sup>4</sup>     | 3.719              | 65,2        | 1.984          | 34,8        | 5.703          | 100,0        |
| Desen., Ind. e Comércio Exterior         | 1.466              | 60,2        | 970            | 39,8        | 2.436          | 100,0        |
| Educação                                 | 86.392             | 52,8        | 77.087         | 47,2        | 163.479        | 100,0        |
| Esporte e Turismo                        | 203                | 50,5        | 199            | 49,5        | 402            | 100,0        |
| Fazenda                                  | 15.472             | 59,3        | 10.626         | 40,7        | 26.098         | 100,0        |
| Governos dos Ex-Territórios              | 9.671              | 41,7        | 13.527         | 58,3        | 23.198         | 100,0        |
| Integração Nacional                      | 1.788              | 72,1        | 692            | 27,9        | 2.480          | 100,0        |
| Justiça                                  | 17.143             | 82,9        | 3.542          | 17,1        | 20.685         | 100,0        |
| Meio Ambiente                            | 4.489              | 70,0        | 1.920          | 30,0        | 6.409          | 100,0        |
| Minas e Energia                          | 1.198              | 63,0        | 704            | 37,0        | 1.902          | 100,0        |
| Planejamento, Orçamento e Gestão         | 8.364              | 60,7        | 5.419          | 39,3        | 13.783         | 100,0        |
| Previdência e Assistência Social         | 16.829             | 41,9        | 23.292         | 58,1        | 40.121         | 100,0        |
| Relações Exteriores                      | 1.767              | 60,0        | 1.176          | 40,0        | 2.943          | 100,0        |
| Saúde                                    | 36.896             | 47,1        | 41.492         | 52,9        | 78.388         | 100,0        |
| Trabalho e Emprego                       | 4.145              | 53,8        | 3.554          | 46,2        | 7.699          | 100,0        |
| Transportes                              | 3.253              | 68,9        | 1.471          | 31,1        | 4.724          | 100,0        |
| <b>Total</b>                             | <b>249.366</b>     | <b>54,4</b> | <b>209.377</b> | <b>45,6</b> | <b>458.743</b> | <b>100,0</b> |

Elaborado: SRH/MP.

1 - Inclui os servidores civis da administração direta, autarquias e fundações do Poder Executivo (inclusive contratos temporários).

2 - Inclui a Vice-Presidência.

3 - Inclui administração direta, Comando da Aeronáutica, Exército e Marinha.

4 - Inclui o INCRA.

5 - Força de trabalho = quantidade de vínculo (-) exercício descentralizado (-) lotação provisória (-) cedido.

## 2.8 - Quantitativo (força de trabalho) de Servidores Civis ativos do Poder Executivo por nível de escolaridade <sup>1</sup> do cargo - SIAPE

| Nível                       | 1997           | %            | 1998           | %            | 1999           | %            | 2000           | %            | 2001 <sup>3</sup> | %            |
|-----------------------------|----------------|--------------|----------------|--------------|----------------|--------------|----------------|--------------|-------------------|--------------|
| Superior                    | 182.303        | 34,3         | 177.694        | 34,6         | 180.873        | 36,4         | 180.098        | 37,0         | 178.389           | 38,9         |
| Intermediário               | 302.503        | 56,9         | 289.797        | 56,4         | 270.534        | 54,4         | 260.834        | 53,6         | 233.992           | 51,0         |
| Auxiliar                    | 29.554         | 5,6          | 28.306         | 5,5          | 26.981         | 5,4          | 26.142         | 5,4          | 24.997            | 5,4          |
| Sem Informação <sup>2</sup> | 17.365         | 3,3          | 17.923         | 3,5          | 18.733         | 3,8          | 19.838         | 4,1          | 21.365            | 4,7          |
| <b>Total</b>                | <b>531.725</b> | <b>100,0</b> | <b>513.720</b> | <b>100,0</b> | <b>497.125</b> | <b>100,0</b> | <b>486.912</b> | <b>100,0</b> | <b>458.743</b>    | <b>100,0</b> |

Fonte: SRH/MP.

1 - Sendo considerados só cargo ocupados e contratos temporários.

Não inclui BACEN e MPU.

2 - Funções - DAS (não tem informações de escolaridade para função) e sem informação no cadastro.

No ano de 1997, 1998 e 1999 e 2000 foi considerado o quantitativo do mês de Dezembro de cada ano

Força de Trabalho= quantidade de vínculo (-) exercício descentralizado (-) lotação provisória (-) cedido.

3 - Posição de dezembro/2001

## 2.9 - Distribuição dos Servidores Civis Ativos do Poder Executivo por Nível de Escolaridade do Servidor - SIAPE

| Nível Escolaridade                       | Posição - dez/2001<br>Distribuição |
|--|------------------------------------|
| Analfabeto                               | 0,2                                |
| Alfabetizado sem cursos regulares        | 1,9                                |
| Primeiro grau incompleto                 | 7,5                                |
| Primeiro grau                            | 9,4                                |
| Segundo grau ou técnico                  | 28,4                               |
| Superior                                 | 31,1                               |
| Aperfeiçoamento / Espec. / Pós-Graduação | 11,1                               |
| Mestrado                                 | 5,5                                |
| Doutorado <sup>1</sup>                   | 4,5                                |
| Não Classificada                         | 0,4                                |
| <b>Total</b>                             | <b>100,0</b>                       |

Fonte: SRH/MP.

1 - Inclui Phd, Livre docência e Pós-doutorado.

Informação é solicitada quando o servidor ingressa no serviço público, significa que poderá não estar atualizada em decorrência da reduzida periodicidade da atualização desta informação.

## 2.10 - Idade Média dos Servidores Civis do Poder Executivo por Situação de Vínculo <sup>1</sup> - SIAPE

|                              | Posição: dez/2001 |           |           |
|------------------------------|-------------------|-----------|-----------|
|                              | Masculino         | Feminino  | Total     |
| Ativos                       | 45                | 44        | 45        |
| Aposentados                  | 68                | 63        | 66        |
| Inst. de Pensão <sup>2</sup> | 61                | 59        | 61        |
| <b>Total</b>                 | <b>57</b>         | <b>55</b> | <b>57</b> |

Fonte: SRH/MP.

1 - Inclui Servidores Civis da administração direta, fundações e autarquias do Poder Executivo (inclusive contratos temporários).

2- No caso do Inst. de Pensão a idade média se refere idade do servidor quando do falecimento.

**2.11 - Idade Média dos Servidores Públicos do Poder Executivo por Órgão e Situação de Vínculo<sup>1</sup> - SIAPE**

| ÓRGÃO                                    | Posição - dez/2001 |             |              |           |
|--|--------------------|-------------|--------------|-----------|
|  | Ativos             | Aposentados | Inst. Pensão | Total     |
| Presidência da República <sup>2</sup>    | 43                 | 71          | 65           | 60        |
| Advocacia Geral da União                 | 42                 | 59          | 49           | 50        |
| Agricultura, Pecuária e do Abastecimento | 46                 | 69          | 59           | 58        |
| Ciência e Tecnologia                     | 44                 | 59          | 56           | 53        |
| Comunicações                             | 40                 | 73          | 60           | 58        |
| Cultura                                  | 46                 | 61          | 58           | 55        |
| Defesa <sup>3</sup>                      | 46                 | 66          | 58           | 57        |
| Desenvolvimento Agrário <sup>4</sup>     | 46                 | 63          | 62           | 57        |
| Desen., Ind. e Comércio Exterior         | 44                 | 58          | 57           | 53        |
| Educação                                 | 44                 | 63          | 61           | 56        |
| Esporte e Turismo                        | 43                 | 59          | 51           | 51        |
| Fazenda                                  | 42                 | 63          | 58           | 54        |
| Governos dos Ex-Territórios              | 50                 | 66          | 59           | 58        |
| Integração Nacional                      | 44                 | 68          | 66           | 59        |
| Justiça                                  | 42                 | 62          | 60           | 55        |
| Meio Ambiente                            | 44                 | 65          | 64           | 58        |
| Minas e Energia                          | 45                 | 66          | 64           | 58        |
| Planejamento, Orçamento e Gestão         | 48                 | 62          | 59           | 56        |
| Previdência e Assistência Social         | 45                 | 63          | 63           | 57        |
| Relações Exteriores                      | 48                 | 70          | 62           | 60        |
| Saúde                                    | 47                 | 65          | 62           | 58        |
| Trabalho e Emprego                       | 45                 | 68          | 62           | 58        |
| Transportes                              | 45                 | 72          | 63           | 60        |
| <b>Total</b>                             | <b>45</b>          | <b>66</b>   | <b>61</b>    | <b>57</b> |

Elaborado: SRH/MP.

1 - Inclui os servidores civis da administração direta, autarquias e fundações do Poder Executivo (inclusive contratos temporários).

2 - Inclui Vice-Presidência.

3 - Inclui administração direta, Comando da Aeronáutica, Exército e Marinha.

4 - Inclui o INCRA.

5 - Força de trabalho = quantidade de vínculo (-) exercício descentralizado (-) lotação provisória (-) cedido.

## 2.12 - Idade Média dos Servidores Públicos Civis Ativos do Poder Executivo por Órgão, segundo o Sexo<sup>1</sup> - SIAPE

Posição - dez/2001

| ÓRGÃO                                    | Masculino | Feminino  | Total     |
|--|-----------|-----------|-----------|
| Presidência da República <sup>2</sup>    | 44        | 43        | 43        |
| Advocacia Geral da União                 | 42        | 41        | 42        |
| Agricultura, Pecuária e do Abastecimento | 47        | 44        | 46        |
| Ciência e Tecnologia                     | 45        | 43        | 44        |
| Comunicações                             | 41        | 39        | 40        |
| Cultura                                  | 46        | 46        | 46        |
| Defesa <sup>3</sup>                      | 47        | 44        | 46        |
| Desenvolvimento Agrário <sup>4</sup>     | 47        | 45        | 46        |
| Desen., Ind.. e Comércio Exterior        | 45        | 42        | 44        |
| Educação                                 | 44        | 43        | 44        |
| Esporte e Turismo                        | 44        | 41        | 43        |
| Fazenda                                  | 42        | 42        | 42        |
| Governos dos Ex-Territórios              | 51        | 49        | 50        |
| Integração Nacional                      | 46        | 41        | 44        |
| Justiça                                  | 41        | 42        | 42        |
| Meio Ambiente                            | 44        | 43        | 44        |
| Minas e Energia                          | 47        | 42        | 45        |
| Planejamento, Orçamento e Gestão         | 48        | 42        | 48        |
| Previdência e Assistência Social         | 46        | 44        | 45        |
| Relações Exteriores                      | 48        | 47        | 48        |
| Saúde                                    | 47        | 46        | 47        |
| Trabalho e Emprego                       | 45        | 44        | 45        |
| Transportes                              | 45        | 44        | 45        |
| <b>Total</b>                             | <b>45</b> | <b>44</b> | <b>45</b> |

Elaborado: SRH/MP.

1 - Inclui os servidores civis da administração direta, autarquias e fundações do Poder Executivo (inclusive contratos temporários).

2 - Inclui a Vice-Presidência.

3 - Inclui administração direta, Comando da Aeronáutica, Exército e Marinha.

4 - Inclui o INCRA.

5 - Força de trabalho = quantidade de vínculo (-) exercício descentralizado (-) lotação provisória (-) cedido.

**2.13 - Idade Média dos Servidores Públicos do Poder Executivo por UF e Situação de Vínculo<sup>1</sup> - SIAPE**

| Estado                       | Posição - dez/2001 |             |              |           |
|------------------------------|--------------------|-------------|--------------|-----------|
|                              | Ativos             | Aposentados | Inst. Pensão | Total     |
| Acre                         | 44                 | 67          | 62           | 58        |
| Alagoas                      | 45                 | 64          | 63           | 57        |
| Amapá                        | 46                 | 65          | 60           | 57        |
| Amazonas                     | 45                 | 64          | 61           | 57        |
| Bahia                        | 46                 | 67          | 61           | 58        |
| Ceará                        | 45                 | 67          | 65           | 59        |
| Distrito Federal             | 44                 | 64          | 61           | 56        |
| Espírito Santo               | 44                 | 64          | 62           | 57        |
| Goiás                        | 45                 | 63          | 60           | 56        |
| Maranhão                     | 46                 | 64          | 61           | 57        |
| Mato Grosso                  | 44                 | 62          | 60           | 55        |
| Mato Grosso do Sul           | 43                 | 63          | 61           | 56        |
| Minas Gerais                 | 44                 | 66          | 61           | 57        |
| Pará                         | 45                 | 66          | 61           | 57        |
| Paraíba                      | 45                 | 65          | 65           | 58        |
| Paraná                       | 43                 | 64          | 62           | 56        |
| Pernambuco                   | 45                 | 66          | 62           | 58        |
| Piauí                        | 45                 | 65          | 61           | 57        |
| Rio de Janeiro               | 46                 | 68          | 61           | 58        |
| Rio Grande do Norte          | 45                 | 65          | 64           | 58        |
| Rio Grande do Sul            | 44                 | 64          | 58           | 55        |
| Rondônia                     | 47                 | 62          | 57           | 55        |
| Roraima                      | 43                 | 64          | 56           | 54        |
| Santa Catarina               | 44                 | 63          | 63           | 57        |
| São Paulo                    | 45                 | 66          | 59           | 57        |
| Sergipe                      | 44                 | 65          | 64           | 58        |
| Tocantins                    | 44                 | 60          | 56           | 53        |
| Sem informações <sup>3</sup> | 42                 |             |              | 42        |
| <b>Total</b>                 | <b>45</b>          | <b>66</b>   | <b>61</b>    | <b>57</b> |

Fonte: SRH/MP.

1 - Inclui Servidores Civis da administração direta, fundações e autarquias do Poder Executivo (inclusive contratos temporários).

2 - No caso do Inst. de Pensão a idade média se refere idade do servidor quando do falecimento.

3 - Não consta informação no cadastro SIAPE.

## 2.14 - Idade Média dos Servidores Públicos Civis Ativos do Poder Executivo por UF, segundo o Sexo<sup>1</sup> - SIAPE

Posição - dez/2001

| Estado                       | Masculino | Feminino  | Total     |
|------------------------------|-----------|-----------|-----------|
| Acre                         | 45        | 43        | 44        |
| Alagoas                      | 45        | 44        | 45        |
| Amapá                        | 46        | 45        | 46        |
| Amazonas                     | 45        | 44        | 45        |
| Bahia                        | 46        | 45        | 46        |
| Ceará                        | 45        | 44        | 45        |
| Distrito Federal             | 44        | 43        | 44        |
| Espírito Santo               | 44        | 43        | 44        |
| Goiás                        | 45        | 44        | 45        |
| Maranhão                     | 46        | 45        | 46        |
| Mato Grosso                  | 45        | 43        | 44        |
| Mato Grosso do Sul           | 44        | 42        | 43        |
| Minas Gerais                 | 45        | 43        | 44        |
| Pará                         | 46        | 44        | 45        |
| Paraíba                      | 45        | 45        | 45        |
| Paraná                       | 43        | 42        | 43        |
| Pernambuco                   | 45        | 44        | 45        |
| Piauí                        | 46        | 44        | 45        |
| Rio de Janeiro               | 46        | 45        | 46        |
| Rio Grande do Norte          | 45        | 45        | 45        |
| Rio Grande do Sul            | 44        | 43        | 44        |
| Rondônia                     | 46        | 47        | 47        |
| Roraima                      | 43        | 43        | 43        |
| Santa Catarina               | 44        | 43        | 44        |
| São Paulo                    | 45        | 44        | 45        |
| Sergipe                      | 44        | 43        | 44        |
| Tocantins                    | 45        | 42        | 44        |
| Sem informações <sup>2</sup> | 42        | 0         | 42        |
| <b>Total</b>                 | <b>45</b> | <b>44</b> | <b>45</b> |

Elaborado: SRH/MP.

1 - Inclui os servidores civis da administração direta, autarquias e fundações do Poder Executivo (inclusive contratos temporários).

2 - Não consta informação no cadastro SIAPE

## 2.15 - Quantitativo dos Servidores Públicos Civis do Poder Executivo por UF e Situação de Vínculo<sup>1</sup> - SIAPE

| Estado              |                |             |                |             |                |             | Posição - dez/2001 |              |
|---------------------|----------------|-------------|----------------|-------------|----------------|-------------|--------------------|--------------|
|                     | Ativos         | %           | Aposentados    | %           | Inst. Pensão   | %           | Total              | %            |
| Acre                | 2.161          | 33,3        | 2.791          | 43,1        | 1.529          | 23,6        | 6.481              | 100,0        |
| Alagoas             | 6.063          | 46,5        | 4.761          | 36,5        | 2.217          | 17,0        | 13.041             | 100,0        |
| Amapá               | 9.360          | 67,9        | 2.950          | 21,4        | 1.465          | 10,6        | 13.775             | 100,0        |
| Amazonas            | 8.003          | 60,4        | 3.835          | 28,9        | 1.417          | 10,7        | 13.255             | 100,0        |
| Bahia               | 17.654         | 39,9        | 18.047         | 40,8        | 8.573          | 19,4        | 44.274             | 100,0        |
| Ceará               | 14.526         | 34,4        | 18.860         | 44,7        | 8.803          | 20,9        | 42.189             | 100,0        |
| Distrito Federal    | 46.563         | 42,4        | 28.625         | 26,1        | 34.552         | 31,5        | 109.740            | 100,0        |
| Espírito Santo      | 7.954          | 52,0        | 5.323          | 34,8        | 2.029          | 13,3        | 15.306             | 100,0        |
| Goiás               | 9.362          | 52,3        | 6.674          | 37,3        | 1.852          | 10,4        | 17.888             | 100,0        |
| Maranhão            | 8.019          | 51,1        | 5.685          | 36,2        | 1.981          | 12,6        | 15.685             | 100,0        |
| Mato Grosso         | 6.683          | 65,4        | 2.582          | 25,3        | 952            | 9,3         | 10.217             | 100,0        |
| Mato Grosso do Sul  | 6.169          | 63,0        | 2.239          | 22,9        | 1.389          | 14,2        | 9.797              | 100,0        |
| Minas Gerais        | 39.235         | 44,1        | 32.819         | 36,9        | 16.932         | 19,0        | 88.986             | 100,0        |
| Pará                | 15.433         | 47,4        | 11.127         | 34,2        | 5.979          | 18,4        | 32.539             | 100,0        |
| Paraíba             | 13.412         | 48,6        | 10.013         | 36,3        | 4.159          | 15,1        | 27.584             | 100,0        |
| Paraná              | 14.921         | 46,8        | 12.216         | 38,3        | 4.771          | 15,0        | 31.908             | 100,0        |
| Pernambuco          | 19.666         | 37,0        | 22.498         | 42,4        | 10.946         | 20,6        | 53.110             | 100,0        |
| Piauí               | 5.847          | 42,8        | 5.314          | 38,9        | 2.496          | 18,3        | 13.657             | 100,0        |
| Rio de Janeiro      | 98.257         | 35,0        | 112.879        | 40,3        | 69.199         | 24,7        | 280.335            | 100,0        |
| Rio Grande do Norte | 9.663          | 44,3        | 8.735          | 40,1        | 3.394          | 15,6        | 21.792             | 100,0        |
| Rio Grande do Sul   | 25.416         | 47,1        | 20.795         | 38,6        | 7.726          | 14,3        | 53.937             | 100,0        |
| Rondônia            | 11.303         | 76,5        | 2.081          | 14,1        | 1.394          | 9,4         | 14.778             | 100,0        |
| Roraima             | 10.618         | 83,5        | 1.377          | 10,8        | 725            | 5,7         | 12.720             | 100,0        |
| Santa Catarina      | 11.964         | 49,1        | 8.284          | 34,0        | 4.114          | 16,9        | 24.362             | 100,0        |
| São Paulo           | 35.534         | 43,6        | 31.403         | 38,5        | 14.597         | 17,9        | 81.534             | 100,0        |
| Sergipe             | 3.694          | 41,0        | 3.765          | 41,8        | 1.551          | 17,2        | 9.010              | 100,0        |
| Tocantins           | 1.263          | 79,6        | 261            | 16,5        | 62             | 3,9         | 1.586              | 100,0        |
| <b>Total</b>        | <b>458.743</b> | <b>43,3</b> | <b>385.939</b> | <b>36,4</b> | <b>214.805</b> | <b>20,3</b> | <b>1.059.487</b>   | <b>100,0</b> |

Elaborado: SRH/MP.

1 - Inclui os servidores civis da administração direta, autarquias e fundações do Poder Executivo (inclusive contratos temporários).

2 - Não consta informação no cadastro SIAPE.



## 2.16 - Quantitativo (força de trabalho) dos Servidores Públicos Civis do Poder Executivo por UF, segundo o Sexo<sup>1</sup> - SIAPE

Posição - dez/2001

| Estado              | Masculino      |             | Feminino       |             | TOTAL          |              |
|---------------------|----------------|-------------|----------------|-------------|----------------|--------------|
|                     | Qtde           | Part.%      | Qtde           | Part.%      | Qtde           | Part.%       |
| Acre                | 1.417          | 65,6        | 744            | 34,4        | 2.161          | 100,0        |
| Alagoas             | 3.211          | 53,0        | 2.852          | 47,0        | 6.063          | 100,0        |
| Amapá               | 4.362          | 46,6        | 4.998          | 53,4        | 9.360          | 100,0        |
| Amazonas            | 4.500          | 56,2        | 3.503          | 43,8        | 8.003          | 100,0        |
| Bahia               | 9.265          | 52,5        | 8.389          | 47,5        | 17.654         | 100,0        |
| Ceará               | 8.136          | 56,0        | 6.390          | 44,0        | 14.526         | 100,0        |
| Distrito Federal    | 25.576         | 54,9        | 20.987         | 45,1        | 46.563         | 100,0        |
| Espírito Santo      | 4.423          | 55,6        | 3.531          | 44,4        | 7.954          | 100,0        |
| Goiás               | 5.083          | 54,3        | 4.279          | 45,7        | 9.362          | 100,0        |
| Maranhão            | 4.472          | 55,8        | 3.547          | 44,2        | 8.019          | 100,0        |
| Mato Grosso         | 4.104          | 61,4        | 2.579          | 38,6        | 6.683          | 100,0        |
| Mato Grosso do Sul  | 3.523          | 57,1        | 2.646          | 42,9        | 6.169          | 100,0        |
| Minas Gerais        | 22.157         | 56,5        | 17.078         | 43,5        | 39.235         | 100,0        |
| Pará                | 9.123          | 59,1        | 6.310          | 40,9        | 15.433         | 100,0        |
| Paraíba             | 7.499          | 55,9        | 5.913          | 44,1        | 13.412         | 100,0        |
| Paraná              | 8.083          | 54,2        | 6.838          | 45,8        | 14.921         | 100,0        |
| Pernambuco          | 10.741         | 54,6        | 8.925          | 45,4        | 19.666         | 100,0        |
| Piauí               | 3.825          | 65,4        | 2.022          | 34,6        | 5.847          | 100,0        |
| Rio de Janeiro      | 51.092         | 52,0        | 47.165         | 48,0        | 98.257         | 100,0        |
| Rio Grande do Norte | 5.650          | 58,5        | 4.013          | 41,5        | 9.663          | 100,0        |
| Rio Grande do Sul   | 14.300         | 56,3        | 11.116         | 43,7        | 25.416         | 100,0        |
| Rondônia            | 4.854          | 42,9        | 6.449          | 57,1        | 11.303         | 100,0        |
| Roraima             | 4.908          | 46,2        | 5.710          | 53,8        | 10.618         | 100,0        |
| Santa Catarina      | 6.945          | 58,0        | 5.019          | 42,0        | 11.964         | 100,0        |
| São Paulo           | 19.051         | 53,6        | 16.483         | 46,4        | 35.534         | 100,0        |
| Sergipe             | 2.237          | 60,6        | 1.457          | 39,4        | 3.694          | 100,0        |
| Tocantins           | 829            | 65,6        | 434            | 34,4        | 1.263          | 100,0        |
| <b>Total</b>        | <b>249.366</b> | <b>54,4</b> | <b>209.377</b> | <b>45,6</b> | <b>458.743</b> | <b>100,0</b> |

Elaborado: SRH/MP.

1 - Inclui os servidores civis da administração direta, autarquias e fundações do Poder Executivo (inclusive contratos temporários).

2 - Não consta informação no cadastro SIAPE.

Força de trabalho = quantidade de vínculo (-) exercício descentralizado (-) lotação provisória (-) cedido.

## 2.17 - Relação entre o Quantitativo (força de trabalho) dos Servidores Públicos Civis Ativos do Poder Executivo - SIAPE e a População dos Estados

| Estado                       | Quantidade <sup>1</sup> | Posição - dez/2001                    |                                 |
|------------------------------|-------------------------|---------------------------------------|---------------------------------|
|                              |                         | % Part. s/ total<br>de serv. públicos | % Part. s/ popul.<br>do estado* |
| Rio de Janeiro               | 98.257                  | 21,4                                  | 0,7                             |
| Distrito Federal             | 46.563                  | 10,2                                  | 2,3                             |
| Minas Gerais                 | 39.235                  | 8,6                                   | 0,2                             |
| São Paulo                    | 35.534                  | 7,7                                   | 0,1                             |
| Rio Grande do Sul            | 25.416                  | 5,5                                   | 0,2                             |
| Bahia                        | 17.654                  | 3,8                                   | 0,1                             |
| Pernambuco                   | 19.666                  | 4,3                                   | 0,2                             |
| Pará                         | 15.433                  | 3,4                                   | 0,2                             |
| Ceará                        | 14.526                  | 3,2                                   | 0,2                             |
| Paraná                       | 14.921                  | 3,3                                   | 0,2                             |
| Paraíba                      | 13.412                  | 2,9                                   | 0,4                             |
| Rondônia                     | 11.303                  | 2,5                                   | 0,8                             |
| Santa Catarina               | 11.964                  | 2,6                                   | 0,2                             |
| Maranhão                     | 8.019                   | 1,7                                   | 0,1                             |
| Roraima                      | 10.618                  | 2,3                                   | 3,3                             |
| Rio Grande do Norte          | 9.663                   | 2,1                                   | 0,3                             |
| Goiás                        | 9.362                   | 2,0                                   | 0,2                             |
| Amapá                        | 9.360                   | 2,0                                   | 2,0                             |
| Amazonas                     | 8.003                   | 1,7                                   | 0,3                             |
| Espírito Santo               | 7.954                   | 1,7                                   | 0,3                             |
| Mato Grosso                  | 6.683                   | 1,5                                   | 0,3                             |
| Alagoas                      | 6.063                   | 1,3                                   | 0,2                             |
| Mato Grosso do Sul           | 6.169                   | 1,3                                   | 0,3                             |
| Piauí                        | 5.847                   | 1,3                                   | 0,2                             |
| Sergipe                      | 3.694                   | 0,8                                   | 0,2                             |
| Acre                         | 2.161                   | 0,5                                   | 0,4                             |
| Tocantins                    | 1.263                   | 0,3                                   | 0,1                             |
| Sem informações <sup>2</sup> | 0                       | 0,0                                   | -                               |
| <b>Total</b>                 | <b>458.743</b>          | <b>100,0</b>                          | <b>0,3</b>                      |

Elaborado: SRH/MP.

1 - Inclui os servidores civis da administração direta, autarquias e fundações do Poder Executivo (inclusive contratos temporários).

2 - Não consta informação no cadastro SIAPE.

3 - % do total de Servidores Públicos Federais Civis Ativos do Poder Executivo sobre a população do País.

\* IBGE-censo de 2000.

Força de Trabalho = quantidade de vínculo (-) exercício descentralizado (-) lotação provisória (-) cedido.

## 2.18 - Quantitativo (força de trabalho) de Servidores Civis do Poder Executivo por Governos dos Ex-Territórios e Situação de Vínculo - SIAPE

|              | Situação Vínculo      | 1997          | %            | 1998          | %            | 1999          | %            | 2000          | %            | 2001 <sup>1</sup> | %            |
|--------------|-----------------------|---------------|--------------|---------------|--------------|---------------|--------------|---------------|--------------|-------------------|--------------|
| ACRE         | Ativos                | 102           | 2,8          | 91            | 2,5          | 35            | 1,0          | 28            | 0,8          | 19                | 0,5          |
|              | Aposentados           | 2.368         | 65,2         | 2.404         | 65,1         | 2.382         | 65,0         | 2.301         | 61,7         | 2.246             | 61,7         |
|              | Instituidor de Pensão | 1.160         | 32,0         | 1.199         | 32,5         | 1.247         | 34,0         | 1.325         | 36,3         | 1.373             | 37,7         |
|              | <b>Total</b>          | <b>3.630</b>  | <b>100,0</b> | <b>3.694</b>  | <b>100,0</b> | <b>3.664</b>  | <b>100,0</b> | <b>3.654</b>  | <b>98,8</b>  | <b>3.638</b>      | <b>100,0</b> |
| AMAPÁ        | Ativos                | 8.333         | 69,6         | 8.176         | 68,0         | 7.895         | 66,5         | 7.719         | 65,3         | 7.541             | 64,2         |
|              | Aposentados           | 2.503         | 20,9         | 2.664         | 22,1         | 2.738         | 23,1         | 2.798         | 23,7         | 2.807             | 23,9         |
|              | Instituidor de Pensão | 1.139         | 9,5          | 1.191         | 9,9          | 1.240         | 10,4         | 1.308         | 11,1         | 1.390             | 11,8         |
|              | <b>Total</b>          | <b>11.975</b> | <b>100,0</b> | <b>12.031</b> | <b>100,0</b> | <b>11.873</b> | <b>100,0</b> | <b>11.825</b> | <b>100,0</b> | <b>11.738</b>     | <b>100,0</b> |
| RONDÔNIA     | Ativos                | 8.352         | 78,2         | 8.035         | 75,3         | 7.601         | 72,4         | 7.340         | 70,8         | 7.062             | 69,0         |
|              | Aposentados           | 1.482         | 13,9         | 1.756         | 16,4         | 1.957         | 18,6         | 2.037         | 19,7         | 2.116             | 20,7         |
|              | Instituidor de Pensão | 840           | 7,9          | 886           | 8,3          | 941           | 9,0          | 988           | 9,5          | 1.051             | 10,3         |
|              | <b>Total</b>          | <b>10.674</b> | <b>100,0</b> | <b>10.677</b> | <b>100,0</b> | <b>10.499</b> | <b>100,0</b> | <b>10.365</b> | <b>100,0</b> | <b>10.229</b>     | <b>100,0</b> |
| RORAIMA      | Ativos                | 8.460         | 86,6         | 8.271         | 85,1         | 7.784         | 82,4         | 8.742         | 83,2         | 8.576             | 82,1         |
|              | Aposentados           | 806           | 8,2          | 905           | 9,3          | 1.095         | 11,6         | 1.151         | 11,0         | 1.220             | 11,7         |
|              | Instituidor de Pensão | 505           | 5,2          | 539           | 5,5          | 572           | 6,1          | 617           | 5,9          | 650               | 6,2          |
|              | <b>Total</b>          | <b>9.771</b>  | <b>100,0</b> | <b>9.715</b>  | <b>100,0</b> | <b>9.451</b>  | <b>100,0</b> | <b>10.510</b> | <b>100,0</b> | <b>10.446</b>     | <b>100,0</b> |
| <b>TOTAL</b> | Ativos                | 25.247        | 70,0         | 24.573        | 68,0         | 23.315        | 65,7         | 23.829        | 65,5         | 23.198            | 64,3         |
|              | Aposentados           | 7.159         | 19,9         | 7.729         | 21,4         | 8.172         | 23,0         | 8.287         | 22,8         | 8.389             | 23,3         |
|              | Instituidor de Pensão | 3.644         | 10,1         | 3.815         | 10,6         | 4.000         | 11,3         | 4.238         | 11,7         | 4.464             | 12,4         |
|              | <b>Total</b>          | <b>36.050</b> | <b>100,0</b> | <b>36.117</b> | <b>100,0</b> | <b>35.487</b> | <b>100,0</b> | <b>36.354</b> | <b>100,0</b> | <b>36.051</b>     | <b>100,0</b> |

Fonte: SRH/MP.

Em 1997, 1998, 1999 e 2000, foi considerado o quantitativo do mês de dezembro de cada ano.

Inclui Servidores Civis da administração direta, fundações e autarquias do Poder Executivo

Força de Trabalho= quantidade de vínculo (-) exercício descentralizado (-) lotação provisória (-) cedido

1 - Posição de dezembro/2001

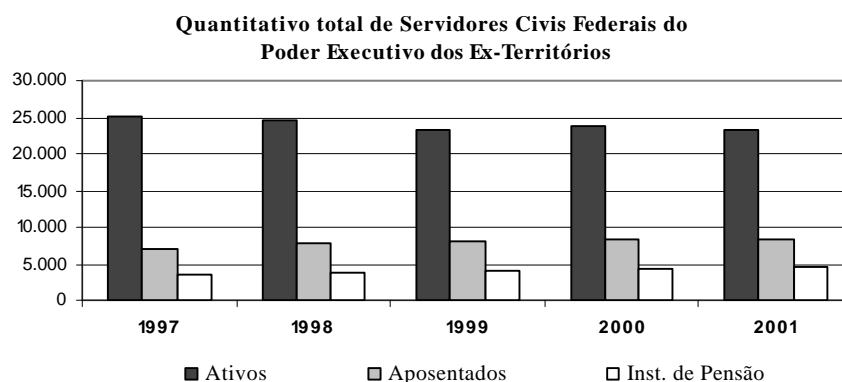

## 2.19 - Quantitativo de Servidores Públicos Civis Ativos do Poder Executivo <sup>1</sup> por Região - SIAPE

| Região                       | Quantidade     | % Part. s/ total<br>de serv. públicos | Posição - dez/2001                          |
|------------------------------|----------------|---------------------------------------|---|
|                              |                |                                       | % Part. s/ popul.<br>da região <sup>2</sup> |
| Norte                        | 58.141         | 12,7                                  | 0,5   |
| Nordeste                     | 98.544         | 21,5                                  | 0,8   |
| Sudeste                      | 180.980        | 39,5                                  | 1,4   |
| Sul                          | 52.301         | 11,4                                  | 0,4   |
| Centro-oeste                 | 68.777         | 15,0                                  | 0,5   |
| Sem Informações <sup>3</sup> | 0              | 0,0                                   |   |
| <b>Total</b>                 | <b>458.743</b> | <b>100,0</b>                          | <b>0,3</b>                                  |

Fonte: SRH/MP.

1 - Inclui os servidores civis da administração direta, autarquias e fundações do Poder Executivo (inclusive contratos temporários).

2 - % do total de Servidores Públicos Federais Civis Ativos do Poder Executivo sobre a população da Região.

\* IBGE-censo de 1998.

3 - Não consta informação no cadastro SIAPE.

Força de Trabalho = quantidade de vínculo (-) exercício descentralizado (-) lotação provisória (-) cedido.

Participação sobre o total de servidores públicos nas regiões - %

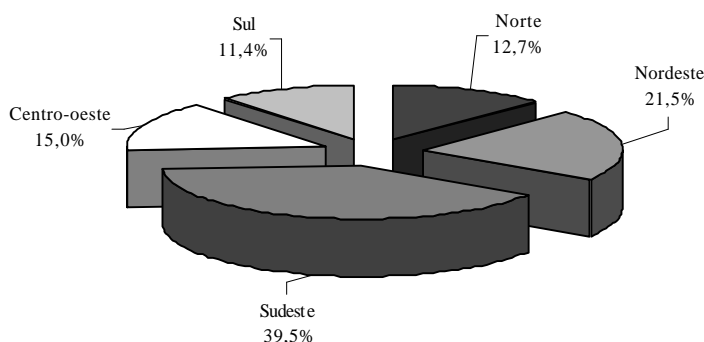

## 2.20 - Idade Média dos Servidores Públicos do Poder Executivo <sup>1</sup> por Situação de Vínculo e Região - SIAPE

| Região                       | Ativos    | Aposentados | Inst. de Pensão <sup>2</sup> | Posição - dez/2001 |
|------------------------------|-----------|-------------|------------------------------|--------------------|
|                              |           |             |                              | Total              |
| Norte                        | 45        | 65          | 60                           | 57                 |
| Nordeste                     | 45        | 66          | 63                           | 58                 |
| Sudeste                      | 45        | 67          | 61                           | 58                 |
| Sul                          | 43        | 64          | 60                           | 56                 |
| Centro-oeste                 | 44        | 64          | 61                           | 56                 |
| Sem Informações <sup>3</sup> | 42        |             |                              | 42                 |
| <b>Total</b>                 | <b>45</b> | <b>66</b>   | <b>61</b>                    | <b>57</b>          |

Fonte: SRH/MP.

1 - Inclui os servidores civis da administração direta, autarquias e fundações do Poder Executivo (inclusive contratos temporários).

2- No caso do Inst. de Pensão a idade média se refere idade do servidor quando do falecimento.

3- Não consta informações no cadastro no SIAPE.

## 2.21 - Quantitativo de Vínculos de Servidores das Carreiras da Administração Pública Federal - SIAPE

Posição - dez/2001

| Cargo / Carreira   | Quantitativo de Servidores |              |                |              |                 |             |                  |              |
|--|----------------------------|--------------|----------------|--------------|-----------------|-------------|------------------|--------------|
|  | Ativo                      |              | Aposentado     |              | Inst. de Pensão |             | Total Geral      |              |
|  | Total                      | Feminino     | Total          | Feminino     | Total           | Feminino    | Total            | Feminino     |
| Analista de Comércio Exterior - NS                             | 145                        | 20,7%        | -              | -            | -               | -           | 145              | 20,7%        |
| Analista de Planejamento e Orçamento - NS                      | 370                        | 29,2%        | 192            | 40,1%        | 14              | 35,7%       | 576              | 33,0%        |
| Analista de Finanças e Controle - NS                           | 1.062                      | 32,5%        | 1.245          | 55,6%        | 269             | 19,3%       | 2.576            | 42,3%        |
| Especialista em Políticas Públicas e Gestão Governamental      | 424                        | 26,9%        | 1              | 0,0%         | 2               | 50,0%       | 427              | 26,9%        |
| <b>GESTÃO</b>  |                            |              |                |              |                 |             |                  |              |
| Técnico de Planejamento TP 1500 NS                             | 42                         | 35,7%        | 87             | 52,9%        | 8               | 37,5%       | 137              | 46,7%        |
| Técnico de Planejamento e Pesquisa IPEA NS                     | 216                        | 27,3%        | 261            | 25,7%        | 19              | 10,5%       | 496              | 25,8%        |
| Técnico de Planejamento e Orçamento NI                         | 211                        | 55,9%        | 77             | 68,8%        | 6               | 33,3%       | 294              | 58,8%        |
| Técnico de Finanças e Controle NI                              | 1.427                      | 49,1%        | 996            | 64,7%        | 166             | 22,3%       | 2.589            | 53,4%        |
| Cargos de Nível Superior do IPEA                               | 64                         | 31,3%        | 100            | 58,0%        | 3               | 33,3%       | 167              | 47,3%        |
| Cargos de Nível Intermediário do IPEA                          | 263                        | 38,4%        | 171            | 66,1%        | 13              | 23,1%       | 447              | 48,5%        |
| <b>AUDITORIA</b>   |                            |              |                |              |                 |             |                  |              |
| Auditor-Fiscal da Receita Federal                              | 7.321                      | 25,9%        | 6.123          | 29,6%        | 5.966           | 4,5%        | 19.410           | 20,5%        |
| Técnico da Receita Federal                                     | 6.845                      | 42,1%        | 5.218          | 69,2%        | 1.757           | 23,2%       | 13.820           | 49,9%        |
| Auditor-Fiscal da Previdência Social                           | 3.916                      | 45,5%        | 5.474          | 37,0%        | 2.816           | 4,3%        | 12.206           | 32,1%        |
| Auditor-Fiscal do Trabalho - Legislação do Trabalho            | 2.397                      | 40,9%        | 2.155          | 42,8%        | 748             | 8,4%        | 5.300            | 37,1%        |
| Auditor-Fiscal do Trabalho - Segurança no Trabalho             | 394                        | 26,6%        | 78             | 10,3%        | 24              | 4,2%        | 496              | 23,0%        |
| Auditor-Fiscal do Trabalho - Medicina do Trabalho              | 295                        | 27,8%        | 99             | 21,2%        | 24              | 8,3%        | 418              | 25,1%        |
| <b>DIPLOMACIA</b>  |                            |              |                |              |                 |             |                  |              |
| 3º Secretário a Ministro 1ª Classe                             | 1.064                      | 18,0%        | 216            | 8,8%         | 237             | 1,3%        | 1.517            | 14,1%        |
| Oficial de Chancelaria - NS                                    | 689                        | 63,6%        | 334            | 75,1%        | 63              | 25,4%       | 1.086            | 64,9%        |
| Assistente de Chancelaria - NI                                 | 613                        | 57,4%        | 275            | 65,8%        | 62              | 25,8%       | 950              | 57,8%        |
| <b>JURÍDICA</b>  |                            |              |                |              |                 |             |                  |              |
| Procurador Federal <sup>1</sup>                                | 2.366                      | 40,9%        | 3.517          | 38,2%        | 1.118           | 6,7%        | 7.001            | 34,1%        |
| Procurador da Fazenda Nacional                                 | 842                        | 38,4%        | 215            | 24,2%        | 79              | 3,8%        | 1.136            | 33,3%        |
| Advogado/Assistente Jurídico AGU                               | 722                        | 40,7%        | 5              | 60,0%        | 1               | 0,0%        | 728              | 40,8%        |
| Advogado/Assistente e Procurador de Autarquias e Fundações     | 777                        | 50,6%        | 1.024          | 41,2%        | 256             | 5,9%        | 2.057            | 40,4%        |
| Defensor Público   | 110                        | 35,5%        | 18             | 38,9%        | 17              | 0,0%        | 145              | 31,7%        |
| <b>POLÍCIA FEDERAL</b>   |                            |              |                |              |                 |             |                  |              |
| Delegado - NS  | 729                        | 11,5%        | 685            | 12,4%        | 239             | 0,4%        | 1.653            | 10,3%        |
| Censor - NS <sup>2</sup>                                       | -                          | -            | -              | -            | 13              | 15,4%       | 13               | 15,4%        |
| Perito - NS  | 268                        | 26,9%        | 170            | 34,1%        | 46              | 6,5%        | 484              | 27,5%        |
| Escrivão - NI  | 1.066                      | 26,5%        | 117            | 29,1%        | 64              | 4,7%        | 1.247            | 25,6%        |
| Agente - NI  | 4.658                      | 6,8%         | 1.942          | 3,3%         | 2.898           | 1,3%        | 9.498            | 4,4%         |
| Papiloscopista - NI  | 190                        | 24,2%        | 115            | 21,7%        | 58              | 12,1%       | 363              | 21,5%        |
| <b>PESQUISA EM C&amp;T</b>                                     |                            |              |                |              |                 |             |                  |              |
| Analista - NS  | 1.860                      | 52,4%        | 1.347          | 51,3%        | 129             | 19,4%       | 3.336            | 50,7%        |
| Tecnologista - NS  | 4.118                      | 40,9%        | 1.799          | 45,1%        | 246             | 15,4%       | 6.163            | 41,1%        |
| Pesquisador - NS   | 2.062                      | 41,0%        | 670            | 44,8%        | 79              | 22,8%       | 2.811            | 41,4%        |
| Assistente - NI  | 6.780                      | 41,5%        | 3.654          | 41,9%        | 1.448           | 7,9%        | 11.882           | 37,5%        |
| Técnico - NI   | 8.549                      | 35,4%        | 3.978          | 43,7%        | 549             | 10,2%       | 13.076           | 36,9%        |
| Auxiliar Técnico - NA  | 67                         | 37,3%        | 12             | 8,3%         | 7               | 14,3%       | 86               | 31,4%        |
| Auxiliar - NA  | 504                        | 25,4%        | 321            | 19,6%        | 138             | 5,1%        | 963              | 20,6%        |
| <b>TEC. MILITAR</b>  |                            |              |                |              |                 |             |                  |              |
| Engenheiro - NS  | 257                        | 14,0%        | 51             | 11,8%        | 8               | 0,0%        | 316              | 13,3%        |
| <b>REFORMA AGRÁRIA</b>   |                            |              |                |              |                 |             |                  |              |
| Engenheiro Agrônomo - NS                                       | 470                        | 13,8%        | 238            | 7,6%         | 44              | 0,0%        | 752              | 11,0%        |
| Fiscal de Cadastro e Tributação Rural - NS                     | 117                        | 53,0%        | 16             | 50,0%        | 1               | 100,0%      | 134              | 53,0%        |
| Orientador de Projetos de Assentamento - NS                    | 82                         | 54,9%        | 15             | 46,7%        | 2               | 0,0%        | 99               | 52,5%        |
| <b>FISCALIZAÇÃO</b>  |                            |              |                |              |                 |             |                  |              |
| Médico do Trabalho - 40 horas - Mtb <sup>3</sup>               | 10                         | 30,0%        | -              | -            | 1               | 0,0%        | 11               | 27,3%        |
| Supervisor Médico Pericial - NS                                | 178                        | 36,0%        | -              | -            | -               | -           | 178              | 36,0%        |
| Fiscal Federal Agropecuário <sup>4</sup>                       | 1.907                      | 16,7%        | 1.383          | 10,3%        | 950             | 1,6%        | 4.240            | 11,2%        |
| <b>DOCENTE</b>   |                            |              |                |              |                 |             |                  |              |
| Professor de 3º grau (Auxiliar a Titular)                      | 49.718                     | 40,3%        | 23.934         | 40,8%        | 5.409           | 7,5%        | 79.061           | 38,2%        |
| Professor de 1º e 2º graus (A a E)                             | 22.244                     | 53,9%        | 9.921          | 64,7%        | 2.103           | 23,9%       | 34.268           | 55,2%        |
| <b>CVM</b>   |                            |              |                |              |                 |             |                  |              |
| Analista - NS  | 100                        | 16,0%        | 52             | 28,8%        | 4               | 25,0%       | 156              | 20,5%        |
| Inspetor - NS  | 65                         | 15,4%        | 18             | 22,2%        | 6               | 0,0%        | 89               | 15,7%        |
| Cargos de Nível Intermediário                                  | 128                        | 45,3%        | 72             | 75,0%        | 4               | 75,0%       | 204              | 56,4%        |
| <b>SUSEP</b>   |                            |              |                |              |                 |             |                  |              |
| Analista Técnico - NS  | 142                        | 33,8%        | 100            | 48,0%        | 18              | 5,6%        | 260              | 37,3%        |
| Assistente Social - NS   | 1                          | 100,0%       | -              | -            | -               | -           | 1                | 100,0%       |
| Médico - NS  | 2                          | 50,0%        | -              | -            | -               | -           | 2                | 50,0%        |
| Cargos de Nível Intermediário                                  | 97                         | 52,6%        | 169            | 51,5%        | 44              | 6,8%        | 310              | 45,5%        |
| <b>PCC</b>   |                            |              |                |              |                 |             |                  |              |
| Cargos de Nível Superior                                       | 47.159                     | 41,8%        | 50.917         | 45,4%        | 17.691          | 7,6%        | 115.767          | 38,1%        |
| Cargos de Nível Intermediário                                  | 175.202                    | 45,8%        | 196.534        | 41,4%        | 133.064         | 6,9%        | 504.800          | 33,8%        |
| Cargos de Nível Auxiliar                                       | 10.186                     | 42,4%        | 15.654         | 9,0%         | 21.733          | 2,3%        | 47.573           | 13,1%        |
| <b>TÉCNICO ADMINISTRATIVO</b>                                  |                            |              |                |              |                 |             |                  |              |
| Cargos de Nível Superior                                       | 20.944                     | 62,9%        | 8.277          | 65,3%        | 1.052           | 23,2%       | 30.273           | 62,2%        |
| Cargos de Nível Intermediário                                  | 56.054                     | 50,3%        | 25.480         | 50,6%        | 7.461           | 15,1%       | 88.995           | 47,4%        |
| Cargos de Nível Auxiliar                                       | 14.928                     | 39,7%        | 5.090          | 41,7%        | 2.406           | 16,6%       | 22.424           | 37,7%        |
| <b>DACTA</b>   |                            |              |                |              |                 |             |                  |              |
| Cargos de Nível Superior                                       | 19                         | 5,3%         | 6              | 0,0%         | -               | -           | 25               | 4,0%         |
| Cargos de Nível Intermediário                                  | 179                        | 17,9%        | 48             | 31,3%        | 7               | 14,3%       | 234              | 20,5%        |
| <b>PC <sup>5</sup></b>   |                            |              |                |              |                 |             |                  |              |
| Cargos de Nível Superior                                       | 84                         | 17,9%        | 25             | 8,0%         | 26              | 7,7%        | 135              | 14,1%        |
| Cargos de Nível Intermediário                                  | 929                        | 27,1%        | 721            | 1,4%         | 1.018           | 1,6%        | 2.668            | 10,4%        |
| <b>MIN.JUSTIÇA</b>   |                            |              |                |              |                 |             |                  |              |
| Policial Rodoviário Federal - NI                               | 7.699                      | 6,2%         | 3.386          | 0,4%         | 873             | 1,9%        | 11.958           | 4,3%         |
| Sem Cargo <sup>6</sup>   | 17.723                     | 41,3%        | 409            | 39,9%        | 9               | 11,1%       | 18.141           | 41,2%        |
| Médico Residente   | 4.322                      | 48,4%        | -              | -            | -               | -           | 4.322            | 48,4%        |
| Contratado Lei nº 8.745/93 <sup>7</sup>                        | 2.105                      | 43,7%        | -              | -            | -               | -           | 2.105            | 43,7%        |
| Agregado   | -                          | -            | 701            | 21,3%        | 957             | 3,4%        | 1.658            | 11,0%        |
| Pensionistas de outros Poderes absolvidos pelo Minist. Fazenda | -                          | -            | 31             | 6,5%         | 332             | 0,6%        | 363              | 1,1%         |
| <b>Total</b>   | <b>496.477</b>             | <b>43,9%</b> | <b>385.939</b> | <b>41,7%</b> | <b>214.805</b>  | <b>7,1%</b> | <b>1.097.221</b> | <b>35,9%</b> |

Fonte: SRH/MP

NS - Nível Superior / NI - Nível Intermediário / NA - Nível Auxiliar

Inclui contratos temporários

<sup>1</sup> Os cargos efetivos de Procurador Autárquico, Procurador, Advogado, Assistente Jurídico de autarquias e Fundações Públicas, Procurador e Advogado da Superintendência de Seguros Privados e da Comissão Valores Mobiliários. (observado o art. 40 e 46 da MP 2048-30/2000) são transformados em cargos de Procurador Federal (Medida Provisória 2048-26 de 29.06.2000, MP 2048-27 de 28.07.2000 e MP 2048-30 de 26.10.2000)

<sup>2</sup> Extinção, conforme Lei nº 9.688, de 06/07/98.

<sup>3</sup> Extinção, conforme art. 10 § 2º da Medida Provisória nº 1.915-1, de 29 de julho de 1999.

<sup>4</sup> Os cargos de Farmacêutico - NS 908, Zootecnista - NS 911, Engenheiro Agrônomo - NS 912 e Químico - NS 921 do quadro permanente do Ministério da Agricultura e do Abastecimento foram transformados em cargos de Fiscal de Defesa Agropecuária, conforme Portaria nº 1.766 de 24.11.99. Os atuais cargos efetivos da Carreira de Fiscal de Defesa Agropecuária e de Médico Veterinário - NS 910, cujos ocupantes estejam em efetivo exercício nas atividades de controle, inspeção, fiscalização e defesa agropecuária, do Quadro de Pessoal do Ministério da Agricultura e do Abastecimento, são transformados em cargos de Fiscal Federal Agropecuário, conforme art. 28.º1º e 2º da MP 2048-26/2000, MP 2048-27 de 28.07.2000 e MP 2048-30 de 26.10.2000

<sup>5</sup> Polícia Civil do Ex-Território.

<sup>6</sup> Servidores sem vínculo e requisitados de outros órgãos da administração direta, autarquias, fundações, empresas e outras esferas.

<sup>7</sup> Contratado Lei nº 8.745/93, para realização de recenseamento da Fundação Instituto Brasileiro de Geografia e Estatística - IBGE.

VÍNCULO - Corresponde a um contrato de trabalho de um servidor com um determinado Órgão, podendo este servidor ter um ou no máximo dois contratos (vínculos com o serviço público) de acordo com CF de 1998, art.37 inciso XVI.

## 2.22 - Distribuição % dos Vínculos de Servidores das Carreiras Ativos por Faixa Etária da Administração Pública Federal - SIAPE

|                               |  | Faixa Etária |              |              |              |             | Posição - dez/2001 |
|-------------------------------|--|--------------|--------------|--------------|--------------|-------------|--------------------|
| Cargo / Carreira              |  | Até 30       | 31 a 40      | 41 a 50      | 51 a 60      | Mais de 60  | Não Classificado   |
| <b>GESTÃO</b>                 | Analista de Comércio Exterior - NS                         | 35,9%        | 44,1%        | 16,6%        | 3,4%         | 0,0%        | 0,0%               |
|                               | Analista de Planejamento e Orçamento - NS                  | 22,4%        | 34,1%        | 33,2%        | 9,7%         | 0,5%        | 0,0%               |
|                               | Analista de Finanças e Controle - NS                       | 17,6%        | 41,7%        | 29,7%        | 9,9%         | 1,1%        | 0,0%               |
|                               | Especialista em Políticas Públicas e Gestão Governamental  | 27,4%        | 47,6%        | 20,8%        | 3,8%         | 0,5%        | 0,0%               |
|                               | Técnico de Planejamento TP 1500 NS                         | 0,0%         | 0,0%         | 40,5%        | 54,8%        | 4,8%        | 0,0%               |
|                               | Técnico de Planejamento e Pesquisa IPEA NS                 | 10,6%        | 25,5%        | 33,3%        | 28,7%        | 1,9%        | 0,0%               |
|                               | Técnico de Planejamento e Orçamento NI                     | 0,0%         | 39,8%        | 50,7%        | 8,1%         | 1,4%        | 0,0%               |
|                               | Técnico de Finanças e Controle NI                          | 17,8%        | 30,8%        | 42,0%        | 8,6%         | 0,8%        | 0,0%               |
|                               | Cargos de Nível Superior do IPEA                           | 0,0%         | 9,4%         | 76,6%        | 14,1%        | 0,0%        | 0,0%               |
|                               | Cargos de Nível Intermediário do IPEA                      | 0,8%         | 32,7%        | 57,4%        | 8,0%         | 1,1%        | 0,0%               |
| <b>AUDITORIA</b>              | Auditor-Fiscal da Receita Federal                          | 4,0%         | 31,3%        | 39,2%        | 22,1%        | 3,4%        | 0,0%               |
|                               | Técnico da Receita Federal                                 | 12,9%        | 41,1%        | 36,0%        | 8,6%         | 1,5%        | 0,0%               |
|                               | Auditor-Fiscal da Previdência Social                       | 4,7%         | 18,0%        | 61,7%        | 14,1%        | 1,6%        | 0,0%               |
|                               | Auditor-Fiscal do Trabalho - Legislação do Trabalho        | 4,0%         | 31,5%        | 32,1%        | 26,2%        | 6,3%        | 0,0%               |
|                               | Auditor-Fiscal do Trabalho - Segurança do Trabalho         | 2,3%         | 11,4%        | 72,6%        | 12,7%        | 1,0%        | 0,0%               |
|                               | Auditor-Fiscal do Trabalho - Medicina do Trabalho          | 1,0%         | 10,8%        | 56,9%        | 30,8%        | 0,3%        | 0,0%               |
| <b>DIPLOMACIA</b>             | 3º Secretário a Ministro 1ª Classe                         | 9,9%         | 27,0%        | 28,1%        | 24,5%        | 10,5%       | 0,0%               |
|                               | Oficial de Chancelaria - NS                                | 1,5%         | 30,9%        | 25,8%        | 30,3%        | 11,5%       | 0,0%               |
|                               | Assistente de Chancelaria - NI                             | 0,0%         | 11,7%        | 56,1%        | 24,8%        | 7,3%        | 0,0%               |
|                               | Procurador Federal <sup>1</sup>                            | 12,6%        | 27,2%        | 36,2%        | 20,0%        | 4,1%        | 0,0%               |
| <b>JURÍDICA</b>               | Procurador da Fazenda Nacional                             | 25,5%        | 42,8%        | 19,4%        | 7,6%         | 4,8%        | 0,0%               |
|                               | Advogado/Assistente Jurídico AGU                           | 42,4%        | 41,7%        | 10,0%        | 5,0%         | 1,0%        | 0,0%               |
|                               | Advogado/Assistente e Procurador de Autarquias e Fundações | 0,0%         | 16,2%        | 46,7%        | 29,6%        | 7,5%        | 0,0%               |
|                               | Defensor Público   | 64,5%        | 11,8%        | 10,9%        | 9,1%         | 3,6%        | 0,0%               |
|                               | Delegado -NS   | 5,2%         | 37,0%        | 40,9%        | 16,3%        | 0,5%        | 0,0%               |
| <b>POLÍCIA FEDERAL</b>        | Perito - NS  | 4,9%         | 38,8%        | 41,0%        | 15,3%        | 0,0%        | 0,0%               |
|                               | Escrivão - NI  | 14,8%        | 43,2%        | 40,9%        | 1,0%         | 0,0%        | 0,0%               |
|                               | Agente - NI  | 9,9%         | 33,9%        | 53,9%        | 2,3%         | 0,1%        | 0,0%               |
|                               | Papiloscopista - NI  | 4,7%         | 48,4%        | 41,1%        | 5,8%         | 0,0%        | 0,0%               |
|                               | Analista - NS  | 1,5%         | 19,3%        | 59,8%        | 17,0%        | 2,4%        | 0,0%               |
| <b>PESQUISA EM C&amp;T</b>    | Tecnologista - NS  | 1,2%         | 19,4%        | 60,6%        | 16,8%        | 1,9%        | 0,0%               |
|                               | Pesquisador - NS   | 0,4%         | 14,9%        | 55,6%        | 25,0%        | 4,1%        | 0,0%               |
|                               | Assistente - NI  | 1,8%         | 29,1%        | 48,9%        | 16,7%        | 3,5%        | 0,0%               |
|                               | Tecnico - NI   | 2,1%         | 23,8%        | 56,2%        | 15,6%        | 2,2%        | 0,0%               |
|                               | Auxiliar Técnico - NA                                      | 6,0%         | 26,9%        | 38,8%        | 25,4%        | 3,0%        | 0,0%               |
|                               | Auxiliar - NA  | 5,6%         | 29,0%        | 34,7%        | 23,8%        | 6,9%        | 0,0%               |
| <b>TEC. MILITAR</b>           | Engenheiro - NS  | 0,0%         | 16,3%        | 69,3%        | 13,2%        | 1,2%        | 0,0%               |
| <b>REFORMA AGRÁRIA</b>        | Engenheiro Agrônomo - NS                                   | 2,1%         | 12,8%        | 52,3%        | 30,4%        | 2,3%        | 0,0%               |
|                               | Fiscal de Cadastro e Tributação Rural - NS                 | 0,0%         | 21,4%        | 58,1%        | 17,9%        | 2,6%        | 0,0%               |
|                               | Orientador de Projetos de Assentamento - NS                | 0,0%         | 26,8%        | 53,7%        | 18,3%        | 1,2%        | 0,0%               |
| <b>FISCALIZAÇÃO</b>           | Médico do Trabalho - 40 horas - Mtb <sup>2</sup>           | 0,0%         | 20,0%        | 40,0%        | 40,0%        | 0,0%        | 0,0%               |
|                               | Supervisor Médico Pericial - NS                            | 2,2%         | 31,5%        | 52,8%        | 11,8%        | 1,7%        | 0,0%               |
|                               | Fiscal Federal Agropecuário <sup>3</sup>                   | 0,0%         | 2,7%         | 44,3%        | 48,3%        | 4,7%        | 0,0%               |
| <b>DOCENTE</b>                | Professor de 3º grau (Auxiliar a Titular)                  | 6,8%         | 27,1%        | 37,4%        | 24,1%        | 4,6%        | 0,0%               |
|                               | Professor de 1º e 2º graus (A a E)                         | 6,2%         | 33,1%        | 43,9%        | 14,8%        | 2,0%        | 0,0%               |
| <b>CVM</b>                    | Analista - NS  | 7,0%         | 30,0%        | 47,0%        | 15,0%        | 1,0%        | 0,0%               |
|                               | Inspetor - NS  | 18,5%        | 38,5%        | 23,1%        | 20,0%        | 0,0%        | 0,0%               |
|                               | Cargos de Nível Intermediário                              | 3,9%         | 35,2%        | 48,4%        | 11,7%        | 0,8%        | 0,0%               |
| <b>SUSEP</b>                  | Analista Técnico - NS                                      | 7,7%         | 41,5%        | 38,0%        | 10,6%        | 2,1%        | 0,0%               |
|                               | Assistente Social - NS                                     | 0,0%         | 0,0%         | 100,0%       | 0,0%         | 0,0%        | 0,0%               |
|                               | Médico - NS  | 0,0%         | 0,0%         | 100,0%       | 0,0%         | 0,0%        | 0,0%               |
|                               | Cargos de Nível Intermediário                              | 9,3%         | 26,8%        | 50,5%        | 12,4%        | 1,0%        | 0,0%               |
| <b>PCC</b>                    | Cargos de Nível Superior                                   | 0,3%         | 7,9%         | 47,2%        | 38,7%        | 5,8%        | 0,0%               |
|                               | Cargos de Nível Intermediário                              | 1,5%         | 25,0%        | 49,9%        | 19,3%        | 4,3%        | 0,0%               |
|                               | Cargos de Nível Auxiliar                                   | 3,2%         | 24,6%        | 39,3%        | 24,4%        | 8,5%        | 0,0%               |
| <b>TÉCNICO ADMINISTRATIVO</b> | Cargos de Nível Superior                                   | 1,7%         | 27,9%        | 53,7%        | 15,3%        | 1,5%        | 0,0%               |
|                               | Cargos de Nível Intermediário                              | 4,7%         | 32,3%        | 44,1%        | 16,0%        | 3,0%        | 0,0%               |
|                               | Cargos de Nível Auxiliar                                   | 3,5%         | 27,3%        | 37,9%        | 24,3%        | 7,0%        | 0,0%               |
| <b>DACTA</b>                  | Cargos de Nível Superior                                   | 0,0%         | 0,0%         | 63,2%        | 36,8%        | 0,0%        | 0,0%               |
|                               | Cargos de Nível Intermediário                              | 0,0%         | 13,4%        | 77,1%        | 8,4%         | 1,1%        | 0,0%               |
| <b>PC <sup>4</sup></b>        | Cargos de Nível Superior                                   | 0,0%         | 0,0%         | 54,8%        | 42,9%        | 2,4%        | 0,0%               |
|                               | Cargos de Nível Intermediário                              | 0,0%         | 33,2%        | 52,5%        | 12,3%        | 2,0%        | 0,0%               |
| <b>MIN. JUSTIÇA</b>           | Policial Rodoviário Federal - NI                           | 19,5%        | 38,4%        | 26,1%        | 15,3%        | 0,6%        | 0,0%               |
|                               | Sem Cargo <sup>5</sup>                                     | 16,6%        | 27,7%        | 33,3%        | 17,4%        | 5,0%        | 0,0%               |
|                               | Médico Residente   | 87,6%        | 11,7%        | 0,6%         | 0,1%         | 0,0%        | 0,0%               |
|                               | Contratado Lei n° 8.745/93 <sup>6</sup>                    | 71,8%        | 18,4%        | 8,1%         | 1,4%         | 0,2%        | 0,0%               |
| <b>Total</b>                  |  | <b>5,1%</b>  | <b>25,5%</b> | <b>45,0%</b> | <b>20,4%</b> | <b>4,0%</b> | <b>0,0%</b>        |

Fonte: SRH/MP

NS - Nível Superior / NI - Nível Intermediário / NA - Nível Auxiliar

Inclui contratos temporários

<sup>1</sup> Os cargos efetivos de Procurador Autárquico, Procurador, Advogado, Assistente Jurídico de autarquias e Fundações Públicas, Procurador e Advogado da Superintendência de Seguros Privados e da Comissão Valores Mobiliários. (observado o art. 40 e 46 da MP 2048-30/2000) são transformados em cargos de Procurador Federal (Medida Provisória 2048-26 de 29.06.2000, MP 2048-27 de 28.07.2000 e MP 2048-30 de 26.10.2000)<sup>2</sup> Extinção, conforme art. 10 § 2º da Medida Provisória n° 1.915-1, de 29 de julho de 1999.<sup>3</sup> Os cargos de Farmacêutico - NS 908, Zootecnista - NS 911, Engenheiro Agrônomo - NS 912 e Químico - NS 921 do quadro permanente do Ministério da Agricultura e do Abastecimento foram transformados em cargos de Fiscal de Defesa Agropecuária, conforme Portaria n° 1.766 de 24.11.99. Os atuais cargos efetivos da Carreira de Fiscal de Defesa Agropecuária e de Médico Veterinário - NS 910, cujos ocupantes estejam em efetivo exercício nas atividades de controle, inspeção, fiscalização e defesa agropecuária, do Quadro de Pessoal do Ministério da Agricultura e do Abastecimento, são transformados em cargos de Fiscal Federal Agropecuário, conforme art. 28. §1º e §2º da MP 2048-26/2000, MP 2048-27 de 28.07.2000 e MP 2048-30 de 26.10.2000<sup>4</sup> Polícia Civil do Ex-Território.<sup>5</sup> Servidores sem vínculo e requisitados de outros órgãos da administração direta, autarquias, fundações, empresas e outras esferas.<sup>6</sup> Contratado Lei n° 8.745/93, para realização de recenseamento da Fundação Instituto Brasileiro de Geografia e Estatística - IBGE.

## 2.23 - Evolução do Quantitativo de Servidores Civis e Aposentados do Poder Executivo - SIAPE

|                   | Ativos <sup>1</sup> | Aposentados | Ativos Civis do Poder Executivo +<br>Empregados das Estatais <sup>2</sup> |
|-------------------|---------------------|-------------|---|
| 1988              | 705.548             | -           |   |
| 1989              | 712.740             | -           | 1.488.608   |
| 1990              | 628.305             | -           | 1.312.682   |
| 1991 <sup>3</sup> | 598.375             | 244.875     | 1.238.817   |
| 1992 <sup>4</sup> | 620.870             | 306.036     | 1.261.037   |
| 1993              | 592.898             | 313.734     | 1.236.538   |
| 1994              | 583.020             | 323.305     | 1.216.058   |
| 1995              | 567.689             | 364.892     | 1.140.711   |
| 1996              | 554.736             | 377.899     | 1.068.063   |
| 1997 <sup>5</sup> | 531.725             | 372.622     | 994.805   |
| 1998              | 513.720             | 395.175     | 919.732   |
| 1999              | 497.125             | 394.651     | 871.918   |
| 2000              | 486.912             | 390.340     | 809.585   |
| 2001 <sup>6</sup> | 458.743             | 385.939     | 776.736   |

Elaborado: SRH/MP.

Fonte: SRH-SEST/MP.

1 - Número de servidores civis ativos do Poder Executivo (administração direta, autarquias e fundações).

- Até 1991, uma parcela significativa destes servidores eram celetistas.

2 - Inclui servidores civis ativos do Poder Executivo e empregados das estatais.

3 - Em 1991 => ocorreu desligamento de servidores - Governo Collor.

4 - Em 1992 => ocorreu a reintegração dos servidores - Governo Collor.

5 - A partir de jun/97 considerado o critério de Força de Trabalho

Força de Trabalho= quantidade de vínculo (-) exercício descentralizado (-) lotação provisória (-) cedido.

6 - Posição de dezembro/2001

Em 1988, 1989, 1990, 1991, 1992, 1993, 1994, 1995, 1996, 1997, 1998, 1999, 2000 e 2001 foi considerado o quantitativo do mês de dezembro de cada ano.

Inclui contrato temporário.

**Quantitativo de Servidores Ativos e Aposentados  
do Poder Executivo por ano**

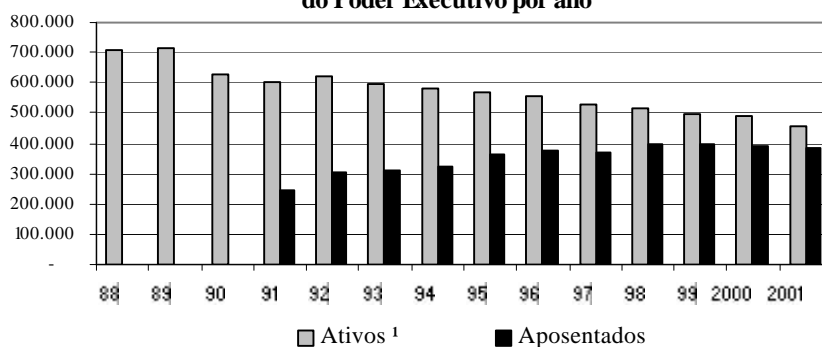

**2.24 - Distribuição dos Servidores Civis Ativos do Poder Executivo por Sexo e Faixa Etária - SIAPE**

| Faixa Etária                  | Masculino      |              | Feminino       |              | Posição - dez/2001<br>Total |              |
|-------------------------------|----------------|--------------|----------------|--------------|-----------------------------|--------------|
|                               | Quantid.       | Part. %      | Quantid.       | Part. %      | Quantid.                    | Part. %      |
| Até 20                        | 314            | 0,1          | 261            | 0,1          | 575                         | 0,1          |
| 21 a 25                       | 2.404          | 1,0          | 2.106          | 1,0          | 4.510                       | 1,0          |
| 26 a 30                       | 10.708         | 4,3          | 9.282          | 4,4          | 19.990                      | 4,4          |
| 31 a 35                       | 19.826         | 8,0          | 16.305         | 7,8          | 36.131                      | 7,9          |
| 36 a 40                       | 40.232         | 16,1         | 38.783         | 18,5         | 79.015                      | 17,2         |
| 41 a 45                       | 52.813         | 21,2         | 52.828         | 25,2         | 105.641                     | 23,0         |
| 46 a 50                       | 53.508         | 21,5         | 46.624         | 22,3         | 100.132                     | 21,8         |
| 51 a 55                       | 39.843         | 16,0         | 25.068         | 12,0         | 64.911                      | 14,1         |
| 56 a 60                       | 17.866         | 7,2          | 11.519         | 5,5          | 29.385                      | 6,4          |
| 61 a 65                       | 8.329          | 3,3          | 4.977          | 2,4          | 13.306                      | 2,9          |
| 66 a 70                       | 3.197          | 1,3          | 1.535          | 0,7          | 4.732                       | 1,0          |
| mais de 70                    | 325            | 0,1          | 84             | 0,0          | 409                         | 0,1          |
| Não classificada <sup>1</sup> | 1              | 0,0          | 5              | 0,0          | 6                           | 0,0          |
| <b>Total</b>                  | <b>249.366</b> | <b>100,0</b> | <b>209.377</b> | <b>100,0</b> | <b>458.743</b>              | <b>100,0</b> |

Fonte: SRH/MP.

1 - Não constam informações s/ sexo e idade no cadastro SIAPE.

Inclui contrato temporário

Distribuição dos Servidores por Faixa Etária

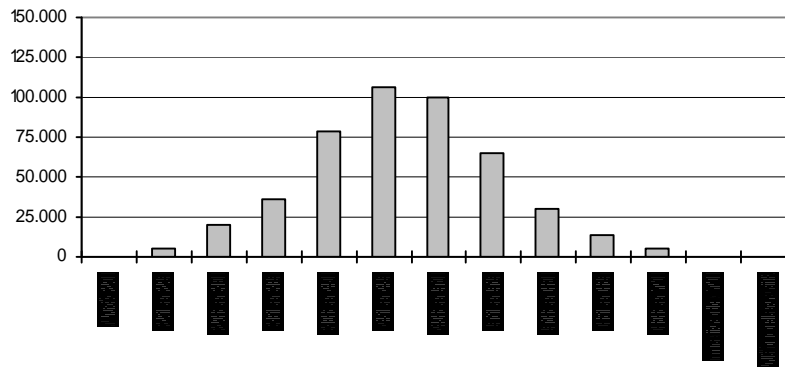



---

# REMUNERAÇÃO



### 3.1 - Despesa Média com Servidores Federais da União por Poder Média 12 meses

|   |               | R\$ correntes |              |              |              |              |              |                   |
|---|---------------|---------------|--------------|--------------|--------------|--------------|--------------|-------------------|
|   |               | 1995          | 1996         | 1997         | 1998         | 1999         | 2000         | 2001 <sup>3</sup> |
| <b>EXECUTIVO</b>                              |               |               |              |              |              |              |              |                   |
| <b>- CIVIS<sup>1</sup></b>                    | Ativos        | 1.400         | 1.473        | 1.620        | 1.482        | 1.820        | 2.153        | 2.410             |
|   | Aposentados   | 1.442         | 1.530        | 1.611        | 1.693        | 1.833        | 1.914        | 2.005             |
|   | Inst.Pensão   | 1.515         | 1.289        | 1.229        | 1.301        | 1.479        | 1.582        | 1.572             |
|   | <b>TOTAL</b>  | <b>1.430</b>  | <b>1.463</b> | <b>1.551</b> | <b>1.522</b> | <b>1.763</b> | <b>1.961</b> | <b>2.098</b>      |
| <b>- Banco Central do Brasil <sup>2</sup></b> | Ativos        | 4.782         | 5.000        | 5.529        | 5.116        | 5.657        | 5.855        | 6.283             |
|   | Aposentados   | -             | -            | 8.191        | 6.261        | 5.949        | 6.072        | 6.908             |
|   | Inst.Pensão   | -             | -            | 4.313        | 2.451        | 2.250        | 2.419        | 2.895             |
|   | <b>TOTAL</b>  | <b>4.782</b>  | <b>5.000</b> | <b>6.761</b> | <b>5.406</b> | <b>5.655</b> | <b>5.822</b> | <b>6.286</b>      |
| <b>- Ministério Público da União</b>          | Ativos        | 3.017         | 3.225        | 3.572        | 4.416        | 3.639        | 5.177        | 6.349             |
|   | Aposentados   | 5.046         | 3.628        | 3.809        | 4.162        | 4.305        | 5.953        | 8.485             |
|   | Inst.Pensão   | 3.232         | 2.221        | 2.076        | 2.562        | 2.600        | 3.213        | 4.792             |
|   | <b>TOTAL</b>  | <b>3.291</b>  | <b>3.221</b> | <b>3.504</b> | <b>4.251</b> | <b>3.678</b> | <b>5.164</b> | <b>6.562</b>      |
| <b>- Empresas Públicas</b>                    | <b>Ativos</b> | <b>2.089</b>  | <b>2.640</b> | <b>2.707</b> | <b>2.748</b> | <b>2.942</b> | <b>3.089</b> | <b>3.639</b>      |
| <b>- Soc.Economista Mista</b>                 | <b>Ativos</b> | <b>1.419</b>  | <b>2.187</b> | <b>2.419</b> | <b>2.702</b> | <b>2.826</b> | <b>2.985</b> | <b>3.605</b>      |
| <b>- MILITARES</b>                            | Ativos        | 934           | 941          | 986          | 1.422        | 1.021        | 1.360        | 1.493             |
|   | Aposentados   | 1.703         | 1.737        | 1.896        | 2.225        | 2.438        | 2.544        | 3.724             |
|   | Inst.Pensão   | 975           | 966          | 1.204        | 1.375        | 1.512        | 1.573        | 1.982             |
|   | <b>TOTAL</b>  | <b>1.091</b>  | <b>1.113</b> | <b>1.226</b> | <b>1.586</b> | <b>1.447</b> | <b>1.665</b> | <b>2.089</b>      |
| <b>LEGISLATIVO</b>                            | Ativos        | 3.822         | 4.481        | 4.994        | 5.159        | 5.241        | 5.230        | 6.413             |
|   | Aposentados   | 4.823         | 5.577        | 6.231        | 6.882        | 5.690        | 5.342        | 5.915             |
|   | Inst.Pensão   | 2.221         | 2.632        | 3.114        | 3.126        | 2.613        | 2.711        | 2.966             |
|   | <b>TOTAL</b>  | <b>3.924</b>  | <b>4.528</b> | <b>5.057</b> | <b>5.302</b> | <b>5.038</b> | <b>5.342</b> | <b>5.908</b>      |
| <b>JUDICIÁRIO</b>                             | Ativos        | 2.540         | 2.733        | 3.393        | 4.431        | 4.390        | 5.108        | 6.270             |
|   | Aposentados   | 3.875         | 3.945        | 4.618        | 5.222        | 6.047        | 6.185        | 6.660             |
|   | Inst.Pensão   | 2.633         | 2.258        | 2.725        | 3.071        | 3.245        | 3.555        | 3.833             |
|   | <b>TOTAL</b>  | <b>2.728</b>  | <b>2.877</b> | <b>3.534</b> | <b>4.491</b> | <b>4.548</b> | <b>5.193</b> | <b>6.200</b>      |
| <b>Transferências Intergovernamentais</b>     | <b>1.303</b>  | <b>911</b>    | <b>940</b>   | <b>1.036</b> | <b>1.059</b> | <b>1.182</b> | <b>1.261</b> |                   |

Elaborado: SRH/MP.

Fonte: SRH/MP e STN/MF

1 - Inclui Administração Direta, Autarquias, Fundação, MPU e BACEN.

2 - Em 1995 e 1996 o regime era celetista.

3 - Despesa Média dos últimos 12 meses

Despesa média corresponde à despesa total dividida pelo número de servidores.

**3.2 - Despesa Média\* com Servidores da União por Situação Funcional**

|   | R\$ correntes |              |              |              |
|---|---------------|--------------|--------------|--------------|
|   | ATIVOS        | APOSENTADOS  | INST. PENSÃO | TOTAL        |
| <b>Executivo</b> <sup>1,2</sup>           | <b>2.410</b>  | <b>2.005</b> | <b>1.572</b> | <b>2.098</b> |
| - Administração Direta                    | 3.119         | 1.805        | 1.447        | 2.179        |
| - Autarquias                              | 2.537         | 2.317        | 2.065        | 2.402        |
| - Fundações                               | 2.948         | 2.215        | 1.325        | 2.578        |
| <b>Banco Central do Brasil</b>            | <b>6.283</b>  | <b>6.908</b> | <b>2.895</b> | <b>6.286</b> |
| <b>Ministério Público da União</b>        | <b>6.349</b>  | <b>8.485</b> | <b>4.792</b> | <b>6.562</b> |
| <b>Empresas Públicas</b>                  | <b>3.639</b>  | -            | -            | <b>3.639</b> |
| <b>Sociedade Economia Mista</b>           | <b>3.605</b>  | -            | -            | <b>3.605</b> |
| <b>Militares</b>                          | <b>1.493</b>  | <b>3.724</b> | <b>1.982</b> | <b>2.089</b> |
| <b>Legislativo</b>                        | <b>6.413</b>  | <b>5.915</b> | <b>2.966</b> | <b>5.908</b> |
| <b>Judiciário</b>                         | <b>6.270</b>  | <b>6.660</b> | <b>3.833</b> | <b>6.200</b> |
| <b>Transferências Intergovernamentais</b> | -             | -            | -            | <b>1.261</b> |

Elaborado: SRH/MP.

Fonte: SRH/MP. e STN/MF

1- Inclui na Administração direta o MPU

2- Inclui na Autarquias o BACEN

Despesa Média dos últimos 12 meses

\* Corresponde à despesa total dividido pelo números de servidores

**Remuneração Média Total dos Servidores da União (R\$)**

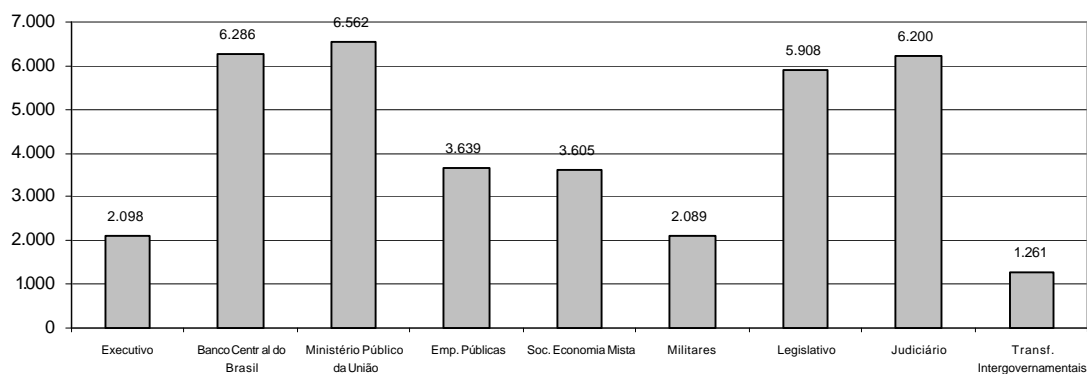

### 3.3 - Distribuição de Servidores Cíveis do Poder Executivo por Faixa de Remuneração em % - SIAPE

Posição - dez/2001

| R\$             | Ativos (A)   |              | Aposentados (B) |              | Total (A)+(B) |              |
|-----------------|--------------|--------------|-----------------|--------------|---------------|--------------|
|                 | Mês          | Média        | Mês             | Média        | Mês           | Média        |
|                 | 12 ult.meses |              | 12 ult.meses    |              | 12 ult.meses  |              |
| Até 468,00      | 1,7          | 1,3          | 0,1             | 0,1          | 1,0           | 0,8          |
| De 468,01 a 500 | 0,8          | 1,9          | 2,4             | 2,8          | 1,5           | 2,3          |
| De 501 a 600    | 3,7          | 4,2          | 5,8             | 5,0          | 4,6           | 4,5          |
| De 601 a 700    | 4,7          | 4,2          | 4,3             | 5,4          | 4,5           | 4,7          |
| De 701 a 800    | 3,4          | 4,8          | 3,8             | 5,1          | 3,6           | 4,9          |
| De 801 a 900    | 4,0          | 4,6          | 6,3             | 5,6          | 5,0           | 5,1          |
| De 901 a 1000   | 6,5          | 6,9          | 7,2             | 6,1          | 6,8           | 6,5          |
| De 1001 a 1100  | 13,2         | 11,2         | 9,4             | 8,2          | 11,5          | 9,8          |
| De 1101 a 1200  | 6,4          | 4,9          | 6,3             | 4,9          | 6,3           | 4,9          |
| De 1201 a 1300  | 4,3          | 4,2          | 11,8            | 10,1         | 7,6           | 6,9          |
| De 1301 a 1400  | 4,0          | 4,5          | 3,8             | 5,1          | 3,9           | 4,7          |
| De 1401 a 1500  | 5,2          | 5,4          | 2,9             | 4,2          | 4,2           | 4,8          |
| De 1501 a 2000  | 13,3         | 12,0         | 12,2            | 10,2         | 12,8          | 11,2         |
| De 2001 a 2500  | 7,0          | 5,7          | 4,3             | 5,3          | 5,8           | 5,6          |
| De 2501 a 3000  | 4,8          | 4,3          | 3,3             | 4,6          | 4,1           | 4,4          |
| De 3001 a 3500  | 2,8          | 4,3          | 2,8             | 4,4          | 2,8           | 4,3          |
| De 3501 a 4500  | 5,0          | 4,5          | 4,0             | 5,0          | 4,6           | 4,8          |
| De 4501 a 5500  | 2,6          | 4,0          | 1,8             | 1,6          | 2,2           | 2,9          |
| De 5501 a 6500  | 2,5          | 3,9          | 1,5             | 1,4          | 2,1           | 2,7          |
| De 6501 a 7500  | 1,4          | 1,2          | 1,3             | 1,4          | 1,4           | 1,3          |
| De 7501 a 8500  | 1,7          | 1,4          | 1,2             | 1,2          | 1,5           | 1,3          |
| Acima de 8500   | 1,2          | 0,9          | 3,6             | 2,3          | 2,2           | 1,5          |
| <b>Total</b>    | <b>100,0</b> | <b>100,0</b> | <b>100,0</b>    | <b>100,0</b> | <b>100,0</b>  | <b>100,0</b> |

Fonte: SRH/MP.

Inclui administração direta, fundações e autarquias do Poder Executivo.

Não inclui: MPU, BACEN, Empresas Públicas, Sociedade de Economia Mista, que recebem recurso do tesouro.

## 3.4 - Estrutura Salarial das Carreiras da Administração Pública Federal - SIAPE

| Posição - dez/2001                           | Cargo / Carreira   | R\$ correntes |          |                             |
|--|--|---------------|----------|-----------------------------|
|  |  | Vencimentos   |          |                             |
|  |  | Inicial       | Final    | % de Amplitude <sup>1</sup> |
| <b>Gestão</b>                                | - Analista Planej. Orçamento / Finanças e Controle / Gestor - NS | 2.869,59      | 6.735,32 | 135                         |
|  | - Analista de Comércio Exterior - NS                             | 2.869,59      | 6.735,32 | 135                         |
|  | - Técnico de Planejamento - TP 1500 - NS                         | 2.869,59      | 6.735,32 | 135                         |
|  | - Técnico de Planejamento e Pesquisa do IPEA - NS                | 2.869,59      | 6.735,32 | 135                         |
|  | - Demais Cargos de Nível Superior do IPEA                        | 2.869,59      | 6.735,32 | 135                         |
|  | - Demais Cargos de Nível Intermediário do IPEA                   | 1.177,50      | 2.201,70 | 87                          |
| <b>Auditoria</b>                             | - Técnico Planejamento, Orçamento / Finanças e Controle - NI     | 1.177,50      | 2.201,70 | 87                          |
|  | - Auditor-Fiscal da Receita Federal                              | 3.132,56      | 7.080,24 | 126                         |
|  | - Técnico da Receita Federal                                     | 1.285,34      | 2.905,14 | 126                         |
|  | - Auditor-Fiscal da Previdência Social                           | 3.132,56      | 7.080,24 | 126                         |
| <b>Diplomacia</b>                            | - Auditor-Fiscal do Trabalho                                     | 3.132,56      | 7.080,24 | 126                         |
|  | - 3º Secretário a Ministro 1ª Classe                             | 3.538,11      | 5.427,52 | 53                          |
| <b>Jurídica</b>                              | - Oficial de Chancelaria - NS                                    | 1.450,02      | 2.999,95 | 107                         |
|  | - Assistente de Chancelaria - NI                                 | 468,00        | 1.112,78 | 138                         |
|  | - Procurador Federal <sup>2</sup>                                | 3.446,15      | 7.080,24 | 105                         |
| <b>Polícia Federal <sup>5</sup></b>          | - Procurador da Fazenda Nacional <sup>3</sup>                    | 5.193,57      | 5.452,72 | 5                           |
|  | - Advogado/Assistente Jurídico AGU                               | 3.446,15      | 7.080,24 | 105                         |
|  | - Defensor Público da União                                      | 3.446,15      | 7.080,24 | 105                         |
|  | - Delegado - NS  | 7.563,17      | 8.967,71 | 19                          |
| <b>Pesquisa em C &amp; T</b>                 | - Censor - NS <sup>4</sup>                                       | 7.563,17      | 8.967,71 | 19                          |
|  | - Perito - NS  | 7.563,17      | 8.967,71 | 19                          |
|  | - Escrivão - NI  | 3.960,26      | 5.807,48 | 47                          |
|  | - Agente - NI  | 3.960,26      | 5.807,48 | 47                          |
|  | - Papiloscopista - NI  | 3.960,26      | 5.807,48 | 47                          |
|  | - Analista - NS  | 1.396,49      | 4.895,32 | 251                         |
| <b>Tecnologia Militar</b>                    | - Tecnologista - NS  | 1.396,49      | 4.895,32 | 251                         |
|  | - Pesquisador - NS   | 2.112,36      | 4.895,32 | 132                         |
|  | - Assistente - NI  | 722,69        | 1.591,37 | 120                         |
|  | - Técnico - NI   | 722,69        | 1.591,37 | 120                         |
|  | - Auxiliar Técnico - NA  | 402,42        | 652,29   | 62                          |
| <b>Grupo Informações</b>                     | - Auxiliar - NA  | 402,42        | 652,29   | 62                          |
|  | - Analista   | 1.480,82      | 3.240,59 | 119                         |
| <b>Reforma Agrária</b>                       | - Engenheiro   | 1.480,82      | 3.240,59 | 119                         |
|  | - Nível Superior   | 2.313,48      | 3.855,26 | 67                          |
| <b>Fiscalização</b>                          | - Nível Intermediário  | 1.075,77      | 1.758,33 | 63                          |
|  | - Engenheiro Agrônomo - NS                                       | 2.072,31      | 3.307,20 | 60                          |
|  | - Fiscal de Cadastro e Tributação Rural - NS                     | 2.013,60      | 3.199,99 | 59                          |
| <b>Docente</b>                               | - Orientador de Assentamentos - NS                               | 2.013,60      | 3.199,99 | 59                          |
|  | - Médico do Trabalho - 40 horas - M tb <sup>6</sup>              | 4.683,62      | 5.243,00 | 12                          |
|  | - Fiscal Federal Agropecuário <sup>7</sup>                       | 2.123,65      | 5.100,83 | 140                         |
|  | - Supervisor Médico Pericial                                     | 2.237,65      | 3.498,74 | 56                          |
| <b>CVM</b>                                   | - Professor Superior (Auxiliar a Titular)                        | 1.176,94      | 4.860,17 | 313                         |
|  | - Professor de 1º e 2º graus (A a E)                             | 907,28        | 3.674,35 | 305                         |
| <b>SUSEP</b>                                 | - Inspetor e Analista - NS                                       | 2.869,59      | 6.735,32 | 135                         |
|  | - Agente Executivo - NI  | 1.488,61      | 2.238,81 | 50                          |
| <b>Saúde</b>                                 | - Analista Técnico - NS  | 2.869,59      | 6.735,32 | 135                         |
|  | - Cargos de Nível Intermediário                                  | 1.689,98      | 2.238,81 | 32                          |
|  | - Médico   | 1.271,97      | 2.726,36 | 114                         |
|  | - Médico de Saúde Pública  | 1.271,97      | 2.726,36 | 114                         |
| <b>Técnicos-Administrativos <sup>8</sup></b> | - Sanitarista  | 831,67        | 1.782,62 | 114                         |
|  | - Fundação Nacional de Saúde                                     | 733,83        | 1.572,90 | 114                         |
|  | - Nível Superior   | 782,26        | 1.934,67 | 147                         |
| <b>Instituições Federais Ensino</b>          | - Nível Médio  | 505,44        | 1.163,04 | 130                         |
|  | - Nível Auxiliar   | 475,80        | 654,21   | 37                          |
|  | - Cargos de Nível Superior                                       | 635,99        | 1.363,18 | 114                         |
| <b>PCC</b>                                   | - Cargos de Nível Intermediário                                  | 468,00        | 933,30   | 99                          |
|  | - Cargos de Nível Auxiliar                                       | 468,00        | 534,90   | 14                          |
|  | - Cargos de Nível Superior                                       | 1.459,70      | 2.461,47 | 69                          |
| <b>DACTA</b>                                 | - Cargos de Nível Intermediário                                  | 1.031,95      | 1.685,23 | 63                          |
|  | - Policial Rodoviário Federal - NI                               | 1.970,80      | 3.927,01 | 99                          |
| <b>Min. da Justiça</b>                       | - Analista - NS  | 3.513,62      | 7.611,44 | 117                         |
|  | - Procurador - NS  | 3.684,22      | 7.611,44 | 107                         |
|  | - Técnico - NI   | 1.126,32      | 2.446,52 | 117                         |

Fonte: SRH/MP.

NS - Nível Superior

NI - Nível Intermediário

NA - Nível Auxiliar

1- A amplitude corresponde à diferença percentual entre a menor e a maior remuneração de uma carreira

2- Os cargos efetivos de Procurador Autárquico, Procurador, Advogado, Assistente Jurídico de autarquias e Fundações Públicas, Procurador e Advogado da

Superintendência de Seguros Privados e da Comissão Valores Mobiliários. ( observado o art. 40 da MP 2048-26/2000) são transformados em cargos de Procurador Federal ( Medida Provisória(MP) 2048-26 de 29.06.2000 , MP2048-27 de 28.07.2000, MP 2048-28 de 28.08.2000 e MP2048-29 de 27.09.2000)

3- Alteração Inicial/Final conforme Medida Provisória(MP) 2048-26 de 29.06.2000,MP2048-27 de 28.07.2000, MP 2048-28 de 28.08.2000 e MP2048-29 de 27.09.2000)

4- Extinção, conforme Lei nº 9.688, de 06/07/98.

5- Alteração Inicial/Final conforme Medida Provisória nº 2.009, de 24 de dezembro de 1999.

6- Extinção, conforme art. 10 § 2º da Medida Provisória nº 1.915-1, de 29 de julho de 1999.

7- Os cargos de Farmacêutico - NS 908, Zootecnista - NS 911, Engenheiro Agrônomo - NS 912 e Químico - NS 921 do quadro permanente do Ministério da Agricultura e do Abastecimento foram transformados em cargos de Fiscal de Defesa Agropecuária, conforme Portaria nº 1.766 de 24.11.99. Os atuais cargos efetivos da Carreira de Fiscal de Defesa Agropecuária e de Médico Veterinário - NS 910, cujos ocupantes estejam em efetivo exercício nas atividades de controle, inspeção, fiscalização e defesa agropecuária, do Quadro de Pessoal do Ministério da Agricultura e do Abastecimento, são transformados em cargos de Fiscal Federal Agropecuário, conforme art. 28. §1º e §2º da MP 2048-26/2000 e MP2048-27 de 28.07.2000, MP 2048-28 de 28.08.2000 e MP2048-29 de 27.09.2000).

8- Os cargos efetivos das instituições federais de ensino, vinculadas ao Ministério da Educação, de que trata a Lei nº 7.596/87 são reestruturados a partir de junho/2001 na forma do art. 55 da Medida Provisória nº 2150-39 de 31.05.2000.

Inicial - É o vencimento básico corresponde classe e padrão inicial de cada cargo público.

Final - É o limite máximo do maior vencimento fixado na Lei 8.852, de 04/02/94 no art. 2º e 3º, da E.C 19 de 1998, CF, art.37, inciso XI.

---

# CONCURSOS





## 4.1 - Ingressos no Serviço Público Federal - por concurso público - SIAPE

|                            | Cargo / Carreira   | 1995          | 1996         | 1997         | 1998         | 1999         | 2000         | 2001 <sup>1</sup> | Total         |
|----------------------------|--|---------------|--------------|--------------|--------------|--------------|--------------|-------------------|---------------|
| <b>Gestão</b>              | - Analista de Comércio Exterior - NS                               | 0             | 0            | 0            | 0            | 87           | 0            | 75                | 162           |
|                            | - Analista de Planejamento Orçamento - NS                          | 0             | 39           | 28           | 92           | 94           | 0            | 0                 | 253           |
|                            | - Analista de Finanças e Controle - NS                             | 45            | 83           | 92           | 176          | 0            | 0            | 0                 | 396           |
|                            | - Especialista Políticas Pub Gestão Governamental                  | 0             | 52           | 84           | 106          | 127          | 0            | 0                 | 369           |
|                            | - Técnico de Planejamento e Pesquisa - IPEA - NS                   | 0             | 33           | 25           | 36           | 0            | 0            | 0                 | 94            |
|                            | - Técnico de Finanças e Controle - NI                              | 114           | 163          | 104          | 155          | 0            | 0            | 0                 | 536           |
|                            | - Cargos de Nível Superior do IPEA                                 | 0             | 0            | 1            | 0            | 0            | 0            | 0                 | 1             |
|                            | - Cargos de Nível Intermediário do IPEA                            | 4             | 0            | 0            | 0            | 0            | 0            | 0                 | 4             |
| <b>Auditoria</b>           | - Auditor-Fiscal da Receita Federal <sup>2</sup>                   | 271           | 1            | 1.174        | 133          | 577          | 2            | 0                 | 2.158         |
|                            | - Técnico da Receita Federal <sup>2</sup>                          | 1.304         | 135          | 200          | 503          | 0            | 1            | 0                 | 2.143         |
|                            | - Auditor-Fiscal da Previdência Social <sup>3</sup>                | 400           | 5            | 179          | 421          | 0            | 0            | 122               | 1.127         |
|                            | - Auditor-Fiscal do Trabalho - Segurança no Trabalho <sup>3</sup>  | 0             | 0            | 0            | 40           | 19           | 0            | 0                 | 59            |
|                            | - Auditor-Fiscal do Trabalho - Legislação do Trabalho <sup>3</sup> | 532           | 483          | 16           | 3            | 85           | 0            | 0                 | 1.119         |
| <b>Diplomacia</b>          | - 3º Secretário a Ministro 1ª Classe                               | 12            | 43           | 33           | 28           | 20           | 25           | 31                | 192           |
|                            | - Oficial de Chancelaria - NS                                      | 5             | 41           | 0            | 131          | 2            | 0            | 0                 | 179           |
|                            | - Assistente de Chancelaria - NI                                   | 1             | 0            | 0            | 0            | 0            | 0            | 0                 | 1             |
| <b>Jurídica</b>            | - Procurador Autárquico do INSS                                    | 2             | 3            | 180          | 121          | 1            | 201          | 0                 | 508           |
|                            | - Procurador Federal   | 0             | 0            | 0            | 0            | 0            | 0            | 1                 | 1             |
|                            | - Procurador da Fazenda Nacional                                   | 7             | 0            | 0            | 73           | 0            | 0            | 0                 | 80            |
|                            | - Advogado/Assistente Jurídico AGU                                 | 0             | 33           | 1            | 0            | 0            | 421          | 219               | 674           |
|                            | - Advogado/Procurador de Autarquias e Fundações                    | 128           | 112          | 182          | 103          | 21           | 6            | 0                 | 552           |
| <b>Polícia Federal</b>     | - Delegado - NS  | 46            | 132          | 17           | 14           | 170          | 25           | 4                 | 408           |
|                            | - Perito - NS  | 21            | 76           | 12           | 5            | 29           | 0            | 0                 | 143           |
|                            | - Papiloscopista - NI  | 0             | 0            | 0            | 0            | 28           | 0            | 0                 | 28            |
|                            | - Escrivão - NI  | 64            | 40           | 399          | 29           | 3            | 66           | 2                 | 603           |
|                            | - Agente - NI  | 0             | 264          | 585          | 63           | 446          | 25           | 15                | 1.398         |
| <b>Pesquisa em C&amp;T</b> | - Analista - NS  | 29            | 85           | 48           | 71           | 9            | 8            | 0                 | 250           |
|                            | - Tecnologista - NS  | 88            | 140          | 106          | 90           | 11           | 1            | 0                 | 436           |
|                            | - Pesquisador - NS   | 61            | 60           | 57           | 60           | 1            | 39           | 7                 | 285           |
|                            | - Assistente - NI  | 168           | 161          | 21           | 43           | 12           | 0            | 0                 | 405           |
|                            | - Técnico - NI   | 134           | 218          | 34           | 62           | 33           | 1            | 0                 | 482           |
|                            | - Auxiliar Técnico - NA  | 5             | 2            | 0            | 0            | 0            | 0            | 0                 | 7             |
|                            | - Auxiliar - NA  | 112           | 0            | 0            | 1            | 0            | 0            | 0                 | 113           |
| <b>Reforma Agrária</b>     | - Engenheiro Agrônomo - NS   | 0             | 0            | 71           | 0            | 0            | 0            | 0                 | 71            |
|                            | - Orientador de Projetos de Assentamentos - NS                     | 0             | 0            | 0            | 0            | 1            | 0            | 0                 | 1             |
| <b>Fiscalização</b>        | - Médico do Trabalho - 40 horas Mtb                                | 0             | 0            | 0            | 47           | 15           | 0            | 0                 | 62            |
|                            | - Supervisor Médico Pericial - NS                                  | 0             | 0            | 0            | 170          | 1            | 0            | 0                 | 171           |
|                            | - Engenheiro Agrônomo - MAARA                                      | 0             | 1            | 1            | 0            | 0            | 0            | 0                 | 2             |
| <b>Docente</b>             | - Professor Superior   | 1.509         | 1.950        | 2.411        | 2.140        | 537          | 522          | 119               | 9.188         |
|                            | - Professor de 1º e 2º graus                                       | 1.095         | 1.181        | 976          | 984          | 83           | 79           | 3                 | 4.401         |
| <b>CVM</b>                 | - Advogado - NS  | 1             | 0            | 6            | 6            | 0            | 0            | 0                 | 13            |
|                            | - Analista - NS  | 7             | 10           | 8            | 12           | 0            | 0            | 13                | 50            |
|                            | - Inspetor - NS  | 3             | 8            | 12           | 5            | 0            | 0            | 16                | 44            |
|                            | - Cargos de Nível Intermediário                                    | 16            | 0            | 0            | 0            | 0            | 0            | 0                 | 16            |
| <b>SUSEP</b>               | - Analista Técnico - NS  | 0             | 34           | 0            | 0            | 12           | 0            | 11                | 57            |
|                            | - Procurador Autárquico - NS                                       | 0             | 9            | 0            | 0            | 3            | 0            | 0                 | 12            |
|                            | - Cargos de Nível Intermediário                                    | 0             | 0            | 1            | 0            | 0            | 0            | 0                 | 1             |
| <b>PCC</b>                 | - Cargos de Nível Superior   | 3.447         | 1.695        | 854          | 794          | 32           | 18           | 0                 | 6.840         |
|                            | - Cargos de Nível Intermediário                                    | 8.059         | 1.328        | 1.041        | 1.024        | 83           | 49           | 2                 | 11.586        |
|                            | - Cargos de Nível Auxiliar   | 1.752         | 365          | 94           | 74           | 2            | 0            | 0                 | 2.287         |
| <b>Min. da Justiça</b>     | - Policial Rodoviário Federal - NI                                 | 233           | 942          | 2            | 0            | 383          | 35           | 20                | 1.615         |
| <b>Total</b>               |  | <b>19.675</b> | <b>9.927</b> | <b>9.055</b> | <b>7.815</b> | <b>2.927</b> | <b>1.524</b> | <b>660</b>        | <b>51.583</b> |

Fonte: SRH/MP

NS - Nível Superior

NI - Nível Intermediário

NA - Nível Auxiliar

<sup>1</sup> Posição: dezembro/2001<sup>2</sup> Reestruturação, conforme Medida Provisória nº 1.915, de 29 de junho de 1999.<sup>3</sup> Organização, conforme Medida Provisória nº 2093-20, de 27 de dezembro de 2000.

**4.2 - Ingressos no Serviço Público Federal no Plano de Classificação de Cargos - PCC por concurso público- SIAPE**

| <b>Cargo</b>                                      | <b>1995</b>   | <b>1996</b>  | <b>1997</b>  | <b>1998</b>  | <b>1999</b> | <b>2000</b> | <b>2001 <sup>1</sup></b> | <b>Total</b>  |
|---|---------------|--------------|--------------|--------------|-------------|-------------|--------------------------|---------------|
| <b>- Nível Superior</b>                           | <b>3.447</b>  | <b>1.695</b> | <b>854</b>   | <b>794</b>   | <b>32</b>   | <b>18</b>   | <b>0</b>                 | <b>6.840</b>  |
| - Administrador                                   | 241           | 58           | 20           | 15           | 0           | 0           | 0                        | 334           |
| - Assistente Social                               | 72            | 36           | 44           | 42           | 1           | 0           | 0                        | 195           |
| - Bibliotecário / Bibliotecário-documentalista    | 65            | 123          | 48           | 33           | 1           | 2           | 0                        | 272           |
| - Cirurgião-Dentista / Odontólogo                 | 57            | 7            | 12           | 10           | 0           | 0           | 0                        | 86            |
| - Contador  | 45            | 32           | 44           | 17           | 2           | 1           | 0                        | 141           |
| - Enfermeiro                                      | 911           | 257          | 190          | 154          | 19          | 6           | 0                        | 1.537         |
| - Engenheiro                                      | 156           | 56           | 94           | 55           | 0           | 0           | 0                        | 361           |
| - Farmacêutico / Farmacêutico-bioquímico          | 133           | 87           | 13           | 40           | 2           | 0           | 0                        | 275           |
| - Fisioterapeuta                                  | 62            | 23           | 6            | 5            | 0           | 0           | 0                        | 96            |
| - Fonoaudiólogo                                   | 17            | 2            | 1            | 4            | 1           | 0           | 0                        | 25            |
| - Médico  | 1.100         | 823          | 275          | 283          | 4           | 4           | 0                        | 2.489         |
| - Nutricionista                                   | 79            | 21           | 12           | 4            | 0           | 1           | 0                        | 117           |
| - Psicólogo                                       | 65            | 29           | 19           | 18           | 0           | 0           | 0                        | 131           |
| - Tec Ass. Educacionais / Tec. Ens. Orientação    | 113           | 28           | 26           | 84           | 0           | 0           | 0                        | 251           |
| - Outros  | 331           | 113          | 50           | 30           | 2           | 4           | 0                        | 530           |
| <b>- Nível Intermediário</b>                      | <b>8.059</b>  | <b>1.328</b> | <b>1.041</b> | <b>1.024</b> | <b>83</b>   | <b>49</b>   | <b>2</b>                 | <b>11.586</b> |
| - Agente Administrativo                           | 2.241         | 168          | 45           | 141          | 0           | 2           | 0                        | 2.597         |
| - Agente de Serviços de Engenharia                | 41            | 2            | 1            | 1            | 0           | 0           | 0                        | 45            |
| - Assistente Administração / Aux. Administrativo  | 750           | 39           | 43           | 87           | 1           | 1           | 0                        | 921           |
| - Auxiliar Biblioteca                             | 49            | 2            | 0            | 1            | 0           | 0           | 0                        | 52            |
| - Auxiliar de Enfermagem                          | 2.586         | 495          | 463          | 213          | 45          | 2           | 2                        | 3.806         |
| - Técnico Agropecuária / Oper.Máquinas Agrícolas  | 55            | 44           | 56           | 9            | 0           | 0           | 0                        | 164           |
| - Técnico de Contabilidade                        | 144           | 74           | 42           | 18           | 0           | 0           | 0                        | 278           |
| - Técnico de Farmácia                             | 42            | 6            | 14           | 3            | 0           | 0           | 0                        | 65            |
| - Técnico de Laboratório/Laboratorista-área       | 271           | 197          | 132          | 196          | 9           | 11          | 0                        | 816           |
| - Técnico em Enfermagem                           | 400           | 77           | 73           | 147          | 19          | 0           | 0                        | 716           |
| - Técnico em Radiologia                           | 114           | 55           | 13           | 6            | 0           | 27          | 0                        | 215           |
| - Outros  | 1.366         | 169          | 159          | 202          | 9           | 6           | 0                        | 1.911         |
| <b>- Nível Auxiliar</b>                           | <b>1.752</b>  | <b>365</b>   | <b>94</b>    | <b>74</b>    | <b>2</b>    | <b>0</b>    | <b>0</b>                 | <b>2.287</b>  |
| - Auxiliar Agropecuária                           | 15            | 78           | 19           | 6            | 0           | 0           | 0                        | 118           |
| - Auxiliar de Farmácia                            | 40            | 18           | 2            | 3            | 0           | 0           | 0                        | 63            |
| - Auxiliar de Laboratório                         | 138           | 41           | 26           | 14           | 1           | 0           | 0                        | 220           |
| - Auxiliar de Nutrição                            | 77            | 39           | 4            | 1            | 0           | 0           | 0                        | 121           |
| - Auxiliar OpServ Diversos / Auxiliar Operacional | 685           | 0            | 0            | 4            | 0           | 0           | 0                        | 689           |
| - Auxiliar Rural                                  | 2             | 18           | 12           | 0            | 0           | 0           | 0                        | 32            |
| - Cozinheiro / Copeiro / Auxiliar Cozinha         | 175           | 91           | 16           | 20           | 0           | 0           | 0                        | 302           |
| - Encanador / Marceneiro / Auxiliar Eletricista   | 86            | 1            | 0            | 1            | 0           | 0           | 0                        | 88            |
| - Operador de Máquina e Lavanderia                | 145           | 3            | 3            | 2            | 0           | 0           | 0                        | 153           |
| - Outros  | 389           | 76           | 12           | 23           | 1           | 0           | 0                        | 501           |
| <b>Total</b>                                      | <b>13.258</b> | <b>3.388</b> | <b>1.989</b> | <b>1.892</b> | <b>117</b>  | <b>67</b>   | <b>2</b>                 | <b>20.713</b> |

Fonte: SRH/MP

<sup>1</sup> Posição: dezembro/2001

### 4.3 - Ingressos no Serviço Público Federal por Nível de Escolaridade por concurso público - SIAPE

| Nível                | 1995          | 1996         | 1997         | 1998         | 1999         | 2000         | 2001 <sup>1</sup> | Total         |
|----------------------|---------------|--------------|--------------|--------------|--------------|--------------|-------------------|---------------|
| <b>Superior</b>      | <b>7.709</b>  | <b>6.309</b> | <b>6.574</b> | <b>5.861</b> | <b>1.937</b> | <b>1.348</b> | <b>621</b>        | <b>30.359</b> |
| - Professor          | 2.604         | 3.131        | 3.387        | 3.124        | 620          | 601          | 122               | 13.589        |
| - Outros             | 5.105         | 3.178        | 3.187        | 2.737        | 1.317        | 747          | 499               | 16.770        |
| <b>Intermediário</b> | <b>10.097</b> | <b>3.251</b> | <b>2.387</b> | <b>1.879</b> | <b>988</b>   | <b>176</b>   | <b>39</b>         | <b>18.817</b> |
| <b>Auxiliar</b>      | <b>1.869</b>  | <b>367</b>   | <b>94</b>    | <b>75</b>    | <b>2</b>     | <b>0</b>     | <b>0</b>          | <b>2.407</b>  |
| <b>Total</b>         | <b>19.675</b> | <b>9.927</b> | <b>9.055</b> | <b>7.815</b> | <b>2.927</b> | <b>1.524</b> | <b>660</b>        | <b>51.583</b> |

Fonte: SRH/MP

<sup>1</sup> Posição: dezembro/2001

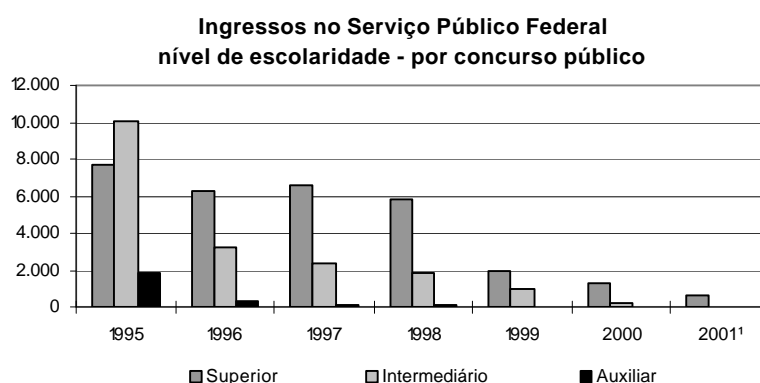

### 4.4 - Ingressos no Serviço Público Federal por Nível de Escolaridade por concurso público em % - SIAPE

| Nível                | 1995         | 1996         | 1997         | 1998         | 1999         | 2000         | 2001 <sup>1</sup> | Total        |
|----------------------|--------------|--------------|--------------|--------------|--------------|--------------|-------------------|--------------|
| <b>Superior</b>      | <b>39,2</b>  | <b>63,6</b>  | <b>72,6</b>  | <b>75,0</b>  | <b>66,2</b>  | <b>88,5</b>  | <b>94,1</b>       | <b>58,9</b>  |
| - Professor          | 13,2         | 31,5         | 37,4         | 40,0         | 21,2         | 39,4         | 18,5              | 26,3         |
| - Outros             | 25,9         | 32,0         | 35,2         | 35,0         | 45,0         | 49,0         | 75,6              | 32,5         |
| <b>Intermediário</b> | <b>51,3</b>  | <b>32,7</b>  | <b>26,4</b>  | <b>24,0</b>  | <b>33,8</b>  | <b>11,5</b>  | <b>5,9</b>        | <b>36,5</b>  |
| <b>Auxiliar</b>      | <b>9,5</b>   | <b>3,7</b>   | <b>1,0</b>   | <b>1,0</b>   | <b>0,1</b>   | <b>0,0</b>   | <b>0,0</b>        | <b>4,7</b>   |
| <b>Total</b>         | <b>100,0</b> | <b>100,0</b> | <b>100,0</b> | <b>100,0</b> | <b>100,0</b> | <b>100,0</b> | <b>100,0</b>      | <b>100,0</b> |

Fonte: SRH/MP

<sup>1</sup> Posição: dezembro/2001

**4.5 - Idade Média dos Ingressos no Serviço Público Federal por concurso público - SIAPE**

| Cargo / Carreira                        |  | 1995      | 1996      | 1997      | 1998      | 1999      | 2000      | 2001 <sup>1</sup> |
|---|--|-----------|-----------|-----------|-----------|-----------|-----------|-------------------|
| <b>Gestão</b>                           | - Analista de Comércio Exterior - NS                               | 0         | 0         | 0         | 0         | 33        | 0         | 29                |
|   | - Analista de Orçamento - NS                                       | 0         | 36        | 32        | 33        | 33        | 0         | 0                 |
|   | - Analista de Finanças e Controle - NS                             | 31        | 34        | 33        | 32        | 0         | 0         | 0                 |
|   | - Especialista Políticas Pub Gestão Governamental                  | 0         | 34        | 31        | 31        | 31        | 0         | 0                 |
|   | - Técnico de Planejamento e Pesquisa - IPEA - NS                   | 0         | 29        | 29        | 31        | 0         | 0         | 0                 |
|   | - Técnico de Finanças e Controle - NI                              | 23        | 28        | 29        | 28        | 0         | 0         | 0                 |
|   | - Cargos de Nível Superior do IPEA                                 | 0         | 0         | 24        | 0         | 0         | 0         | 0                 |
| - Cargos de Nível Intermediário do IPEA | 30   | 0         | 0         | 0         | 0         | 0         | 0         |                   |
| <b>Auditoria</b>                        | - Auditor-Fiscal da Receita Federal <sup>2</sup>                   | 32        | 53        | 35        | 36        | 35        | 35        | 0                 |
|   | - Técnico da Receita Federal <sup>2</sup>                          | 30        | 32        | 29        | 30        | 0         | 32        | 0                 |
|   | - Auditor-Fiscal da Previdência Social <sup>3</sup>                | 41        | 40        | 32        | 33        | 0         | 0         | 33                |
|   | - Auditor-Fiscal do Trabalho - Segurança no Trabalho <sup>3</sup>  | 0         | 0         | 0         | 36        | 32        | 0         | 0                 |
|   | - Auditor-Fiscal do Trabalho - Legislação do Trabalho <sup>3</sup> | 33        | 34        | 41        | 31        | 32        | 0         | 0                 |
| <b>Diplomacia</b>                       | - 3º Secretário a Ministro 1ª Classe                               | 28        | 28        | 33        | 27        | 27        | 27        | 0                 |
|   | - Oficial de Chancelaria - NS                                      | 51        | 37        | 0         | 36        | 31        | 0         | 0                 |
|   | - Assistente de Chancelaria - NI                                   | 32        | 0         | 0         | 0         | 0         | 0         | 0                 |
| <b>Jurídica</b>                         | - Procurador Autárquico do INSS                                    | 32        | 43        | 31        | 29        | 23        | 30        | 0                 |
|   | - Procurador Federal   | 0         | 0         | 0         | 0         | 0         | 0         | 48                |
|   | - Procurador da Fazenda Nacional                                   | 38        | 0         | 0         | 30        | 0         | 0         | 0                 |
|   | - Advogado/Assistente Jurídico AGU                                 | 0         | 37        | 47        | 0         | 0         | 33        | 31                |
|   | - Advogado/Procurador de Autarquias e Fundações                    | 34        | 34        | 30        | 30        | 30        | 32        | 0                 |
| <b>Polícia Federal</b>                  | - Delegado -NS   | 32        | 33        | 36        | 32        | 34        | 42        | 40                |
|   | - Perito - NS  | 32        | 31        | 35        | 33        | 32        | 0         | 0                 |
|   | - Papiloscopista - NI  | 0         | 0         | 0         | 0         | 30        | 0         | 0                 |
|   | - Escrivão - NI  | 29        | 29        | 30        | 32        | 31        | 30        | 34                |
|   | - Agente - NI  | 0         | 28        | 29        | 30        | 31        | 34        | 32                |
| <b>Pesquisa em C&amp;T</b>              | - Analista - NS  | 31        | 35        | 33        | 34        | 35        | 39        | 0                 |
|   | - Tecnologista - NS  | 32        | 33        | 32        | 33        | 32        | 25        | 0                 |
|   | - Pesquisador - NS   | 34        | 38        | 36        | 36        | 35        | 40        | 43                |
|   | - Assistente - NI  | 32        | 30        | 28        | 29        | 28        | 0         | 0                 |
|   | - Técnico - NI   | 28        | 28        | 29        | 28        | 28        | 44        | 0                 |
|   | - Auxiliar Técnico - NA  | 26        | 31        | 0         | 0         | 0         | 0         | 0                 |
| - Auxiliar - NA                         | 29   | 0         | 0         | 39        | 0         | 0         | 0         |                   |
| <b>Reforma Agrária</b>                  | - Engenheiro Agrônomo - NS   | 0         | 0         | 32        | 0         | 0         | 0         | 0                 |
|   | - Orientador de Projetos de Assentamentos - NS                     | 0         | 0         | 0         | 0         | 46        | 0         | 0                 |
| <b>Fiscalização</b>                     | - Médico do Trabalho - 40 horas Mtb                                | 0         | 0         | 0         | 38        | 38        | 0         | 0                 |
|   | - Supervisor Médico Pericial - NS                                  | 0         | 0         | 0         | 39        | 30        | 0         | 0                 |
|   | - Engenheiro Agrônomo - MAARA                                      | 0         | 36        | 37        | 0         | 0         | 0         | 0                 |
| <b>Docente</b>                          | - Professor Superior   | 35        | 36        | 36        | 35        | 38        | 39        | 38                |
|   | - Professor de 1º e 2º graus                                       | 34        | 34        | 34        | 33        | 35        | 36        | 35                |
| <b>CVM</b>                              | - Advogado - NS  | 25        | 0         | 27        | 27        | 0         | 0         | 0                 |
|   | - Analista - NS  | 31        | 38        | 31        | 32        | 0         | 0         | 36                |
|   | - Inspetor - NS  | 27        | 39        | 32        | 34        | 0         | 0         | 35                |
|   | - Cargos de Nível Intermediário                                    | 29        | 0         | 0         | 0         | 0         | 0         | 0                 |
| <b>SUSEP</b>                            | - Analista Técnico - NS  | 0         | 37        | 0         | 0         | 32        | 0         | 32                |
|   | - Procurador Autárquico - NS                                       | 0         | 33        | 0         | 0         | 28        | 0         | 0                 |
|   | - Cargos de Nível Intermediário                                    | 0         | 0         | 30        | 0         | 0         | 0         | 0                 |
| <b>PCC</b>                              | - Cargos de Nível Superior   | 34        | 34        | 35        | 34        | 35        | 35        | 0                 |
|   | - Cargos de Nível Intermediário                                    | 30        | 31        | 31        | 29        | 30        | 32        | 30                |
|   | - Cargos de Nível Auxiliar   | 32        | 32        | 31        | 30        | 41        | 0         | 0                 |
| <b>Mín. da Justiça</b>                  | - Policial Rodoviário Federal - NI                                 | 29        | 31        | 33        | 0         | 28        | 28        | 27                |
| <b>Total</b>                            |  | <b>31</b> | <b>33</b> | <b>34</b> | <b>33</b> | <b>33</b> | <b>35</b> | <b>33</b>         |

Fonte: SRH/MP

NS - Nível Superior

NI - Nível Intemediário

NA - Nível Auxiliar

<sup>1</sup> Posição: dezembro/2001

<sup>2</sup> Reestruturação, conforme Medida Provisória nº 1.915, de 29 de junho de 1999.

<sup>3</sup> Organização, conforme Medida Provisória nº 2093-20, de 27 de dezembro de 2000.

#### 4.6 - Ingressos no Serviço Público Federal por nível de escolaridade contratação por tempo determinado - SIAPE

| Nível                             | 1995         | 1996         | 1997         | 1998         | 1999         | 2000         | 2001 <sup>1</sup> |
|-----------------------------------|--------------|--------------|--------------|--------------|--------------|--------------|-------------------|
| <b>Superior</b>                   | <b>5.351</b> | <b>7.687</b> | <b>7.248</b> | <b>5.821</b> | <b>5.056</b> | <b>7.045</b> | <b>6.080</b>      |
| - Professor                       | 4.724        | 6.749        | 5.872        | 4.588        | 3.792        | 5.205        | 4.524             |
| - Médico Residente                | 622          | 938          | 1.375        | 1.233        | 1.261        | 1.840        | 1.556             |
| - Outros                          | 5            | 0            | 1            | 0            | 3            | 0            | 0                 |
| <b>Intermediário</b>              | <b>1</b>     | <b>118</b>   | <b>1.416</b> | <b>1.508</b> | <b>932</b>   | <b>2.109</b> | <b>2.631</b>      |
| - Agente Credenciado <sup>2</sup> | 0            | 0            | 1.413        | 1.504        | 916          | 2.109        | 2.631             |
| - Artífice                        | 0            | 117          | 3            | 4            | 16           | 0            | 0                 |
| - Outros                          | 1            | 1            | 0            | 0            | 0            | 0            | 0                 |
| <b>Auxiliar</b>                   | <b>9</b>     | <b>102</b>   | <b>0</b>     | <b>3</b>     | <b>0</b>     | <b>0</b>     | <b>0</b>          |
| <b>Demais Cargos <sup>3</sup></b> | <b>107</b>   | <b>866</b>   | <b>844</b>   | <b>345</b>   | <b>637</b>   | <b>611</b>   | <b>1.886</b>      |
| <b>Total</b>                      | <b>5.468</b> | <b>8.773</b> | <b>9.508</b> | <b>7.677</b> | <b>6.625</b> | <b>9.765</b> | <b>10.597</b>     |

Fonte: SRH/MP

<sup>1</sup> Posição: dezembro/2001

<sup>2</sup> Agente Credenciado: refere-se ao recenseador do IBGE

<sup>3</sup> Não constam informações de cargo/nível de cargo no cadastro SIAPE.

**Ingressos no Serviço Público Federal  
nível de escolaridade - contratação por tempo determinado**

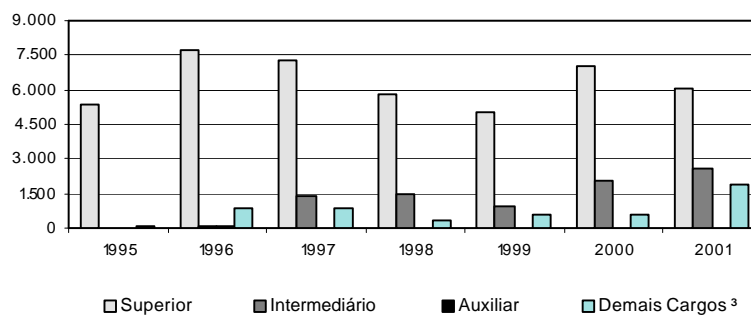





**D A S**  
(Direção e Assessoramento Superior)





## 5.1 - Quantidade, idade e remuneração média dos ocupantes de DAS - SIAPE

|              | Qtde<br>Servidores | Idade<br>Média | Remuneração<br>Média <sup>1</sup> | Nível<br>Superior | Sexo<br>Feminino | Posição - dez/2001                          |
|--------------|--------------------|----------------|-----------------------------------|-------------------|------------------|---|
|              |                    |                |                                   |                   |                  | Serv. Efetivo<br>+ Requisitado <sup>2</sup> |
| DAS-1        | 6.665              | 43             | 3.666                             | 67,6%             | 49,2%            | 74,8%                                       |
| DAS-2        | 5.615              | 43             | 4.271                             | 73,9%             | 42,3%            | 71,6%                                       |
| DAS-3        | 2.828              | 45             | 4.600                             | 84,9%             | 41,3%            | 73,3%                                       |
| DAS-4        | 2.073              | 47             | 5.816                             | 92,6%             | 33,5%            | 56,9%                                       |
| DAS-5        | 662                | 50             | 8.216                             | 97,3%             | 21,6%            | 56,0%                                       |
| DAS-6        | 152                | 53             | 8.094                             | 99,3%             | 15,8%            | 43,4%                                       |
| <b>Total</b> | <b>17.995</b>      | <b>44</b>      | <b>4.462</b>                      | <b>76,1%</b>      | <b>42,7%</b>     | <b>70,5%</b>                                |

Fonte: SRH/MP.

<sup>1</sup> Considerado a remuneração do cargo e da função; estão incluídos no cálculo dos valores somente os servidores efetivos + requisitados (Administração Pública Federal Direta, Autarquias e Fundações)

<sup>2</sup> Servidor efetivo e requisitado (Administração Pública Federal Direta, Autarquias, Fundações, Estados, Municípios, DF, Empresas Públicas, Sociedade de Economia Mista, Tribunais, Câmara, Senado e Ministério Público.

## 5.2 - Perfil dos ocupantes de DAS, segundo o nível de escolaridade em % - SIAPE

|              | 1º Grau    | 2º Grau     | 3º Grau     | Especialização | Pós-Graduação <sup>1</sup> | Posição - dez/2001 |
|--------------|------------|-------------|-------------|----------------|----------------------------|--------------------|
|              |            |             |             |                |                            | Total              |
| DAS-1        | 3,0        | 29,5        | 53,4        | 4,9            | 9,3                        | 100,0              |
| DAS-2        | 3,9        | 22,2        | 59,8        | 4,9            | 9,2                        | 100,0              |
| DAS-3        | 1,3        | 13,8        | 68,7        | 5,1            | 11,0                       | 100,0              |
| DAS-4        | 0,6        | 6,8         | 77,6        | 4,2            | 10,8                       | 100,0              |
| DAS-5        | 0,2        | 2,6         | 81,0        | 3,5            | 12,8                       | 100,0              |
| DAS-6        | 0,0        | 0,7         | 80,9        | 3,3            | 15,1                       | 100,0              |
| <b>Total</b> | <b>2,6</b> | <b>21,3</b> | <b>63,1</b> | <b>4,9</b>     | <b>8,1</b>                 | <b>100,0</b>       |

Fonte: SRH/MP.

<sup>1</sup> Incluído: Aperfeiçoamento, Mestrado, Doutorado, Phd, Livre Docência.

## 5.3 - Perfil dos ocupantes de DAS, segundo o vínculo com a União - SIAPE

|              | Servidor Efetivo<br>+ Requisitado <sup>1</sup> | Requisitado de outros<br>Órgãos e Esfera <sup>2</sup> | Sem<br>Vínculo <sup>3</sup> | Aposentado  | Posição - dez/2001 |
|--------------|--|---|-----------------------------|-------------|--------------------|
|              |  |   |                             |             | Total              |
| DAS-1        | 73,3%  | 1,5%  | 19,8%                       | 5,4%        | 100,0%             |
| DAS-2        | 68,7%  | 2,9%  | 21,9%                       | 6,6%        | 100,0%             |
| DAS-3        | 67,7%  | 5,6%  | 17,5%                       | 9,2%        | 100,0%             |
| DAS-4        | 47,4%  | 9,5%  | 30,8%                       | 12,3%       | 100,0%             |
| DAS-5        | 43,5%  | 12,5%   | 31,3%                       | 12,7%       | 100,0%             |
| DAS-6        | 32,9%  | 10,5%   | 42,8%                       | 13,8%       | 100,0%             |
| <b>Total</b> | <b>66,6%</b>                                   | <b>4,0%</b>   | <b>22,0%</b>                | <b>7,5%</b> | <b>100,0%</b>      |

Fonte: SRH/MP.

<sup>1</sup> Servidor Efetivo e Requisitado (Administração Pública Federal Direta, Autarquias e Fundações).

<sup>2</sup> Requisitado dos Estados, Municípios, DF, Empresas Públicas, Sociedade de Economia Mista, Tribunais, Câmara, Senado e Ministério Público.

<sup>3</sup> Sem cargo público.

## 5.4 - Perfil dos ocupantes de DAS, segundo o sexo em % - SIAPE

|              | Posição - dez/2001 |             |              |
|--------------|--------------------|-------------|--------------|
|              | Masculino          | Feminino    | Total        |
| DAS-1        | 50,8               | 49,2        | 100,0        |
| DAS-2        | 57,7               | 42,3        | 100,0        |
| DAS-3        | 58,7               | 41,3        | 100,0        |
| DAS-4        | 66,5               | 33,5        | 100,0        |
| DAS-5        | 78,4               | 21,6        | 100,0        |
| DAS-6        | 84,2               | 15,8        | 100,0        |
| <b>Total</b> | <b>57,3</b>        | <b>42,7</b> | <b>100,0</b> |

Fonte: SRH/MP.

Perfil dos DAS segundo o sexo dos ocupantes em %

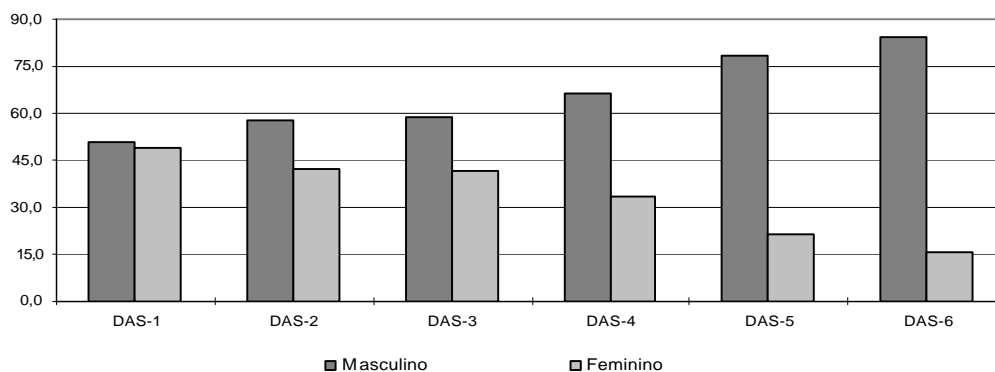

## 5.5 - Remuneração média por nível de DAS - SIAPE

|                     | Parcela Remuneração Média |                    | Posição - dez/2001                    |
|---------------------|---------------------------|--------------------|---------------------------------------|
|                     | Referente ao cargo        | Referente à função | Remuneração Média Global <sup>1</sup> |
|                     | DAS-1                     | 2.996              | 670                                   |
| DAS-2               | 3.527                     | 743                | 4.271                                 |
| DAS-3               | 3.766                     | 834                | 4.600                                 |
| DAS-4               | 4.580                     | 1.237              | 5.816                                 |
| DAS-5               | 6.639                     | 1.576              | 8.216                                 |
| DAS-6               | 6.107                     | 1.986              | 8.094                                 |
| NES                 | 6.797                     | 1.588              | 8.385                                 |
| <b>Média Global</b> | <b>3.632</b>              | <b>830</b>         | <b>4.462</b>                          |

Fonte: SRH/MP.

<sup>1</sup> Engloba a remuneração referente ao cargo e à função; o universo considerado no cálculo corresponde somente aos servidores efetivos.

---

# APOSENTADOS



## 6.1 - Evolução do quantitativo de aposentadorias civis da União - SIAPE

|                   | Total<br>ano | Média<br>mensal | % participação s/ total |              |             |           |
|-------------------|--------------|-----------------|-------------------------|--------------|-------------|-----------|
|                   |              |                 | Integrais               | Proporcional | Compulsória | Invalidez |
| 1991              | 46.196       | 3.850           |                         |              |             |           |
| 1992              | 21.190       | 1.766           |                         |              |             |           |
| 1993              | 14.199       | 1.183           |                         |              |             |           |
| 1994              | 17.601       | 1.467           |                         |              |             |           |
| 1995              | 34.253       | 2.854           |                         |              |             |           |
| 1996              | 27.546       | 2.296           | 43,4                    | 47,9         | 1,0         | 7,8       |
| 1997              | 24.659       | 2.055           | 32,3                    | 57,4         | 1,2         | 9,2       |
| 1998              | 19.755       | 1.646           | 28,0                    | 60,9         | 1,7         | 9,4       |
| 1999              | 8.783        | 732             | 26,2                    | 49,2         | 3,5         | 21,1      |
| 2000              | 5.951        | 496             | 25,3                    | 36,8         | 7,3         | 30,6      |
| 2001 <sup>1</sup> | 6.222        | 519             | 44,6                    | 23,0         | 6,0         | 26,4      |

Elaborado: SRH/MP.

Fonte: 1991 a 1998 - Diário Oficial da União e SIAFI.  
1999 e 2000 - SRH/MP (SIAPE)

1991 a 1998 - O levantamento inclui somente as aposentadorias publicadas no Diário Oficial.

- Em 1995, o número refere-se aos civis estatutários do Poder Executivo e entre 1991 e 1994, refere-se, além destes, também a uma parcela reduzida de servidores do Legislativo e do Judiciário.

1999 e 2000 - O levantamento inclui somente as aposentadorias do Poder Executivo lançadas no Sistema SIAPE.

<sup>1</sup> Posição: dez/2001

Participação das ocorrências s/total - aposentadorias - %

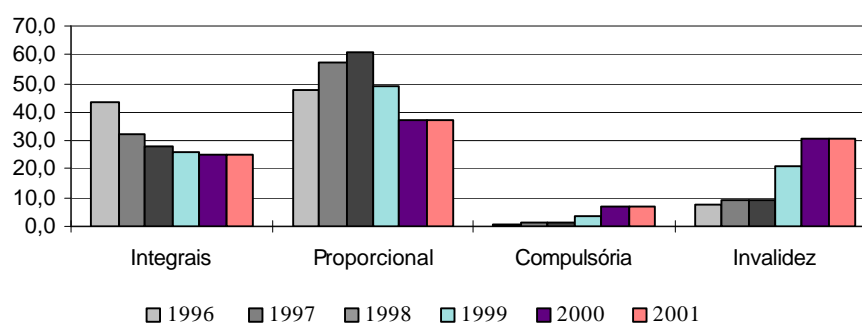

## 6.2 - Aposentadorias dos Civis do Executivo - Perfil segundo o sexo e idade média de aposentadoria - SIAPE

Posição - dez/2001

|               | Masculino   |              | Feminino    |              | Ambos       |               |
|---------------|-------------|--------------|-------------|--------------|-------------|---------------|
|               | Idade média | Distribuição | Idade Média | Distribuição | Idade Média | Distribuição  |
| Integrais     | 56          | 66,5%        | 52          | 33,5%        | 55          | 100,0%        |
| Proporcionais | 57          | 44,6%        | 55          | 55,4%        | 56          | 100,0%        |
| <b>Total</b>  | <b>56</b>   | <b>58,5%</b> | <b>54</b>   | <b>41,5%</b> | <b>55</b>   | <b>100,0%</b> |

Fonte: SRH/MP.

A amostra utilizada no cálculo corresponde à parcela dos servidores que possuem, em seu cadastro, a informação referente à data de sua aposentadoria.

**6.3 - Idade Média de Aposentadoria dos Servidores Civis do Poder Executivo -  
Distribuição % segundo a faixa etária  
Aposentadorias integrais - SIAPE**

| Faixa Etária | Posição - dez/2001 |              |              |
|--------------|--------------------|--------------|--------------|
|              | Masculino          | Feminino     | Ambos        |
| Até 40       | 6,0                | 5,1          | 5,7          |
| 41 a 45      | 6,0                | 3,4          | 5,1          |
| 46 a 50      | 10,3               | 32,2         | 17,6         |
| 51 a 55      | 27,4               | 33,9         | 29,5         |
| 56 a 60      | 23,9               | 16,9         | 21,6         |
| 61 a 65      | 9,4                | 3,4          | 7,4          |
| 66 a 70      | 14,5               | 1,7          | 10,2         |
| acima de 70  | 2,6                | 3,4          | 2,8          |
| <b>Total</b> | <b>100,0</b>       | <b>100,0</b> | <b>100,0</b> |

Fonte: SRH/MP.

- A amostra utilizada no cálculo corresponde à parcela dos servidores que possuem, em seu cadastro, a informação referente à data de sua aposentadoria.

- A existência de aposentadorias em idade inferior a 40 anos deve-se à imperfeições nas informações cadastrais.

**6.4 - Idade Média de Aposentadoria dos Servidores Civis do Poder Executivo -  
Distribuição % segundo a faixa etária  
Aposentadorias proporcionais - SIAPE**

| Faixa Etária | Posição - dez/2001 |              |              |
|--------------|--------------------|--------------|--------------|
|              | Masculino          | Feminino     | Ambos        |
| Até 40       | 2,2                | 0,0          | 1,0          |
| 41 a 45      | 15,6               | 5,4          | 9,9          |
| 46 a 50      | 8,9                | 30,4         | 20,8         |
| 51 a 55      | 20,0               | 17,9         | 18,8         |
| 56 a 60      | 8,9                | 16,1         | 12,9         |
| 61 a 65      | 20,0               | 17,9         | 18,8         |
| 66 a 70      | 24,4               | 12,5         | 17,8         |
| acima de 70  | 0,0                | 0,0          | 0,0          |
| <b>Total</b> | <b>100,0</b>       | <b>100,0</b> | <b>100,0</b> |

Fonte: SRH/MP.

- A amostra utilizada no cálculo corresponde à parcela dos servidores que possuem, em seu cadastro, a informação referente à data de sua aposentadoria.

- A existência de aposentadorias em idade inferior a 40 anos deve-se à imperfeições nas informações cadastrais.

## 6.5 - Idade Média de Aposentadoria dos Servidores Cíveis do Poder Executivo - Poder Executivo - Distribuição % segundo a faixa etária

### Aposentadorias total - SIAPE

| Faixa Etária | Posição - dez/2001 |              |              |
|--------------|--------------------|--------------|--------------|
|              | Masculino          | Feminino     | Ambos        |
| Até 40       | 4,9                | 2,6          | 4,0          |
| 41 a 45      | 8,6                | 4,3          | 6,9          |
| 46 a 50      | 9,9                | 31,3         | 18,8         |
| 51 a 55      | 25,3               | 26,1         | 25,6         |
| 56 a 60      | 19,8               | 16,5         | 18,4         |
| 61 a 65      | 12,3               | 10,4         | 11,6         |
| 66 a 70      | 17,3               | 7,0          | 13,0         |
| acima de 70  | 1,9                | 1,7          | 1,8          |
| <b>Total</b> | <b>100,0</b>       | <b>100,0</b> | <b>100,0</b> |

Fonte: SRH/MP.

- A amostra utilizada no cálculo corresponde à parcela dos servidores que possuem, em seu cadastro, a informação referente à data de sua aposentadoria.

- A existência de aposentadorias em idade inferior a 40 anos deve-se à imperfeições nas informações cadastrais.

**Aposentadoria Total - Distribuição %  
por Faixa Etária**

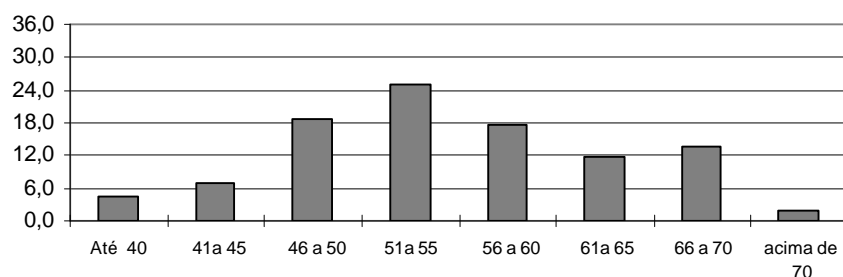

## 6.6 - Comparação entre Aposentadorias da União - Despesa Média Anual

|                                 | R\$ Correntes |       |       |       |       |       |                   |
|---------------------------------|---------------|-------|-------|-------|-------|-------|-------------------|
|                                 | 1995          | 1996  | 1997  | 1998  | 1999  | 2000  | 2001 <sup>3</sup> |
| Executivo (cívil) <sup>12</sup> | 1.442         | 1.530 | 1.611 | 1.693 | 1.833 | 1.914 | 2.005             |
| Militares <sup>2</sup>          | 1.703         | 1.737 | 1.896 | 2.225 | 2.438 | 2.544 | 3.724             |
| Legislativo <sup>2</sup>        | 4.823         | 5.577 | 6.231 | 6.882 | 5.690 | 5.342 | 5.915             |
| Judiciário <sup>2</sup>         | 3.875         | 3.945 | 4.618 | 5.222 | 6.047 | 6.185 | 6.660             |

Elaborado: SRH/MP.

Fonte: SRH/MP E STN/MF

1- Não inclui Emp. Públicas e Soc. Economia Mista

2- Nos anos de 1995, 1996, 1997, 1998, 1999 e 2000, considerado a despesa média anual.

3 - Despesa Média dos últimos 12 meses

**MINISTÉRIO DO  
PLANEJAMENTO**

