

BOLETIM ESTATÍSTICO DE PESSOAL

BRASÍLIA
JANEIRO DE 2001

57



MINISTRO

Martus Antônio Rodrigues Tavares

SECRETÁRIO-EXECUTIVO

Guilherme Gomes Dias

SECRETÁRIO DE RECURSOS HUMANOS

Luiz Carlos de Almeida Capella

COORDENADORA-GERAL DE ESTUDOS E INFORMAÇÕES GERENCIAIS

Sandra Helena Caresia Gustavo

DIVISÃO DE ACOMPANHAMENTO E ANÁLISE DE DADOS DE PESSOAL

Joelina Magalhães Cavalcanti

Maria Vilani Maia de Freitas

DIVISÃO DE ESTUDOS E PROGRAMAÇÃO DE DESPESA DE PESSOAL

Paulo César Caserta da Cunha Vasconcellos

Joelma Magalhães Cavalcanti

José Waldo Cavalcante Soares

EDIÇÃO E MONTAGENS GRÁFICAS

José Waldo Cavalcante Soares

Paulo César Caserta da Cunha Vasconcellos

Boletim Estatístico de Pessoal é uma publicação mensal da Secretaria de Recursos Humanos do Ministério do Planejamento, Orçamento e Gestão, elaborado pela Coordenação-Geral de Estudos e Informações Gerenciais

Home Page: www.planejamento.gov.br.
Ministério do Planejamento, Orçamento e Gestão
Esplanda dos Ministérios bloco "C", 7º andar
70046-900 - Brasília - DF
Publicação Mensal

Boletim Estatístico de Pessoal. v. 1 , n.57 , dezembro 2000
Brasília, Ministério do Planejamento, Orçamento e Gestão.
vol. mensal

66 p.

1. Estatística - Periódicos. I. Brasil. Ministério do Planejamento, Orçamento e Gestão
Secretaria de Recursos Humanos

CDD 318.1

CDD 318.1

DESPESAS

| | |
|--|----|
| Despesa Anual de Pessoal da União por Poder | 07 |
| Despesa Anual de Pessoal da União - por Poder em % | 08 |
| Despesa Mensal de Pessoal da União por Poder | 09 |
| Despesa Mensal de Pessoal do Poder Legislativo | 10 |
| Despesa Mensal de Pessoal do Poder Judiciário | 11 |
| Despesa Anual de Pessoal Civil do Executivo por Ministérios | 11 |
| Despesa Mensal de Pessoal Civil do Executivo por Ministérios | 12 |
| Despesa Anual de Pessoal Civil do Poder Executivo por Estado de 1997 a 2000 | 13 |
| Despesa Mensal de Pessoal Civil do Poder Executivo por Estado | 14 |
| Varição Anual Acumulada da Despesa do Poder Pessoal Civil do Poder Executivo | 15 |
| Varição Mensal Acumulada da Despesa de Pessoal Civil do Poder Executivo | 16 |
| Relação entre Despesa com Pessoal e Receita Corrente Líquida da União | 17 |

SERVIDORES - QUANTITATIVO

| | |
|---|----|
| Quantitativo de Servidores Cíveis Federais da União por Poderes de 1999 a 2000 | 21 |
| Quantitativo de Servidores da União por Situação Funcional | 22 |
| Participação do Quantitativo de Servidores da União por Situação Funcional em % | 22 |
| Quantitativo de Servidores Cíveis Ativos do Poder Executivo por Ministérios/Entidades | 23 |
| Quantitativo de Serv. Cíveis do Poder Executivo por Nível de Escolaridade do Cargo e por Ministério | 24 |
| Quantitativo dos Servidores Públicos Cíveis do Poder Executivo por Órgão e Situação de Vínculo | 25 |
| Quantitativo de Servidores Públicos Cíveis Ativos do Poder Executivo por Órgão, Segundo o Sexo | 26 |
| Quantitativo de Servidores Cíveis Ativos do Poder Executivo por Nível de Escolaridade do Cargo | 27 |
| Distribuição dos Servidores Cíveis Ativos do Poder Executivo por Nível de Escolaridade do Servidor | 27 |
| Idade Média dos Servidores Cíveis do Poder Executivo por Situação de Vínculo | 27 |
| Idade Média dos Servidores Públicos do Poder Executivo por Órgão e Situação de Vínculo | 28 |
| Idade Média dos Servidores Públicos Cíveis Ativos do Poder Executivo por Órgão, Segundo o Sexo | 29 |
| Idade Média dos Servidores Públicos do Poder Executivo por UF e Situação de Vínculo | 30 |
| Idade Média dos Servidores Públicos Cíveis Ativos do Poder Executivo por UF, Segundo o Sexo | 31 |
| Quantitativo de Servidores Públicos Cíveis do Poder Executivo por UF e Situação de Vínculo | 32 |
| Quantitativo de Servidores Públicos Cíveis do Poder Executivo por UF, Segundo o Sexo | 33 |
| Relação entre o Quantitativo dos Servidores Públicos Cíveis Ativos do Poder Executivo e a População dos Estados | 34 |
| Quantitativo de Serv. Cíveis do Poder Executivo por Governos dos Ex-Territórios e Situação de Vínculo | 35 |
| Quantitativo de Servidores Públicos Cíveis Ativos do Poder Executivo por Região | 36 |
| Idade Média dos Servidores Públicos do Poder Executivo por Situação de Vínculo e Região | 36 |
| Quantitativo de Vínculos de Servidores das Carreiras da Administração Pública Federal | 37 |
| Distribuição % dos vínculos de Serv. das Carreiras Ativos por faixa Etária da Administ. Pública Federal | 38 |
| Evolução do Quantitativo de Servidores Cíveis e Aposentados do Poder Executivo | 39 |
| Distribuição dos Servidores Cíveis Ativos do Poder Executivo por Sexo e Faixa Etária | 40 |

REMUNERAÇÃO

| | |
|--|----|
| Despesa Média com servidores Federais da União por Poder - Média 12 meses | 43 |
| Despesa Média com servidores da União por Situação Funcional | 44 |
| Distribuição de servidores Cíveis do Poder Executivo por faixa de Remuneração em % | 45 |
| Estrutura Salarial das Carreiras da Administração Pública Federal | 46 |

CONCURSOS

| | |
|--|----|
| Ingresso no Serviço Público Federal - Por Concurso Público | 49 |
| Ingressos no Serv. Público Federal no Plano de Classificação de Cargos - PCC por Concurso Público | 50 |
| Ingressos no Serviço Público federal por Nível de Escolaridade Por Concurso Público | 51 |
| Ingresso no Serviço Público Federal por Nível de Escolaridade Por Concurso Público em % | 51 |
| Idade Média dos Ingressos no Serviço Público Federal - Por Concurso Público | 52 |
| Ingressos no Serv. Público Federal por Nível de Escolaridade - Contratação por tempo Determinado | 53 |

DAS (Direção e Assessoramento Superior)

| | |
|---|----|
| Quantitativo, Idade e Remuneração Média dos ocupantes de DAS | 57 |
| Perfil dos ocupantes de DAS, Segundo o Nível de Escolaridade em % | 57 |
| Perfil dos ocupantes de DAS, Seguindo o Vínculo com a União | 57 |
| Perfil dos ocupantes de DAS, Segundo o Sexo em % | 58 |
| Remuneração Média por Nível de DAS | 58 |

APOSENTADOS

| | |
|---|----|
| Evolução do Quantitativo de Aposentadorias Cíveis da União | 61 |
| Aposentadorias dos Cíveis do Executivo - Perfil Segundo o Sexo e Idade Média de Aposentadorias | 61 |
| Idade Média de Aposentadorias dos Servidores Cíveis do Poder Executivo - Distribuição % segundo a faixa etária Aposentadorias Integrais | 62 |
| Idade Média de Aposentadorias dos Servidores Cíveis do Poder Executivo - Distribuição % segundo a faixa etária Aposentadorias Proporcionais | 62 |
| Idade Média de Aposentadorias dos Servidores Cíveis do Poder Executivo - Distribuição % segundo a faixa etária Aposentadorias Total | 63 |
| Comparação entre Aposentadorias da União | 63 |



DESPESAS

Ministério do Planejamento, Orçamento e Gestão
Secretaria de Recursos Humanos
(Órgão gestor do Sistema SIAPE)

SIAPE - Sistema Integrado de Administração de Pessoal Civil:

O SIAPE- Sistema Integrado de Administração de Pessoal Civil, um sistema on-line de banco de dados de abrangência nacional, que constitui-se hoje na principal ferramenta para a gestão do pessoal civil do Executivo do Governo Federal, realizando mensalmente o pagamento de cerca de 1 milhão e 300 mil servidores ativos, aposentados e pensionistas em 214 órgãos da administração pública federal direta, instituições federais de ensino, ex-territórios federais, autarquias, fundações e empresas públicas.

OBJETIVOS:

Atender a Secretaria de Recursos Humanos da Administração Federal nas atividades de planejamento, coordenação, supervisão, controle e desenvolvimento de recursos humanos da Administração Pública Federal, de ex-territórios federais, das autarquias e das fundações públicas.

Compete a Secretaria de Recursos Humanos do Ministério do Planejamento, Orçamento e Gestão-MP a supervisão e coordenação dos processos de desenvolvimento e manutenção do Sistema Integrado de Administração Pessoal Civil-SIAPE

ABRANGÊNCIA:

- Todos os órgãos da administração direta;
- Autarquias;
- Fundações;
- Empresas Públicas - somente as que se integram ao SIAPE e que recebem recursos do Tesouro;
- Sociedades de Economia Mista - somente as que se integram ao SIAPE e que recebem recursos do Tesouro.

Nota: Não incluem o MPU, BACEN, empresas públicas e sociedade de economia mista que recebem recursos do tesouro, EPU - encargos previdenciários da união e servidores do MRE lotados no exterior.

Fonte: SRH/MP

Ministério da Fazenda
Secretaria do Tesouro Nacional
(Órgão gestor do Sistema SIAFI)

SIAFI - Sistema Integrado de Administração Financeira Pessoal da União

O SIAFI - Sistema Integrado de Administração Financeira da União, um sistema on-line que se constitui no principal instrumento de administração orçamentária e financeira da União, provendo os órgãos centrais, setoriais e executores da gestão pública de mecanismos adequados à realização, ao acompanhamento e ao controle da execução orçamentária e financeira, tornando a contabilidade fonte segura de informações gerenciais.

OBJETIVOS:

- Simplificar e uniformizar a execução orçamentária, financeira, patrimonial e contábil;
- Buscar a minimização dos custos, a eficiência e a eficácia na gestão dos recursos públicos;
- Prover os órgãos centrais, setoriais e executores da gestão pública de mecanismos adequados para o controle diário da execução orçamentária, financeira, patrimonial e contábil;
- Dar maior transparência aos gastos públicos;
- Dotar a administração pública de mecanismos de modernização;
- Otimizar a utilização dos recursos financeiros.
- Integrar e compatibilizar as informações disponíveis nos diversos órgãos
- Eliminação de defasagens na escrituração contábil e das inconsistências de dados.

ABRANGÊNCIA:

- Todos os órgãos da administração direta;
- Autarquias;
- Fundações;
- Empresas Públicas;
- Órgãos dos Poderes Legislativo e Judiciário.

Fonte: SRH/MP

1.1 - Despesa Anual de Pessoal da União por Poder - SIAFI

| | R\$ milhões correntes | | | | | |
|--|-----------------------|-----------------|-----------------|-----------------|-----------------|-----------------|
| | 1995 | 1996 | 1997 | 1998 | 1999 | 2000 |
| EXECUTIVO | 31.479,3 | 34.220,1 | 36.502,6 | 38.535,2 | 41.418,3 | 46.641,8 |
| CIVIS ¹ | 23.072,6 | 25.165,7 | 26.714,2 | 26.633,0 | 29.886,2 | 33.025,5 |
| - Administração Direta | 11.002,7 | 11.657,8 | 12.086,2 | 11.687,2 | 13.383,4 | 15.284,2 |
| Ativos | 5.674,7 | 5.765,2 | 6.087,8 | 4.881,7 | 6.163,9 | 7.458,6 |
| Aposentados | 3.544,3 | 3.909,9 | 3.987,2 | 4.484,5 | 4.662,2 | 4.928,1 |
| Instituidor de Pensão | 1.783,7 | 1.982,8 | 2.011,2 | 2.321,0 | 2.557,3 | 2.897,5 |
| - Autarquias | 7.582,3 | 8.491,2 | 9.112,8 | 9.496,1 | 10.511,4 | 11.254,4 |
| Ativos | 3.959,1 | 4.538,3 | 4.797,9 | 4.890,7 | 5.480,3 | 6.068,2 |
| Aposentados | 2.864,7 | 3.116,2 | 3.385,9 | 3.599,8 | 3.910,1 | 3.983,2 |
| Instituidor de Pensão | 758,5 | 836,7 | 929,0 | 1.005,5 | 1.121,0 | 1.203,1 |
| - Fundações | 2.607,0 | 2.814,4 | 3.058,7 | 2.968,5 | 3.519,4 | 3.731,5 |
| Ativos | 2.009,5 | 2.169,2 | 2.356,0 | 2.149,3 | 2.582,7 | 2.689,3 |
| Aposentados | 492,5 | 535,3 | 585,3 | 682,1 | 778,1 | 845,4 |
| Instituidor de Pensão | 105,0 | 109,8 | 117,4 | 137,1 | 158,6 | 196,9 |
| - Banco Central do Brasil | 452,8 | 459,9 | 635,7 | 546,7 | 580,3 | 600,1 |
| Ativos | 401,9 | 403,1 | 389,4 | 324,1 | 342,4 | 351,9 |
| Aposentados | 45,2 | 50,4 | 235,0 | 215,7 | 230,3 | 239,8 |
| Instituidor de Pensão | 5,7 | 6,4 | 11,3 | 6,9 | 7,5 | 8,4 |
| - Ministério Público da União | 281,4 | 318,9 | 414,4 | 511,5 | 452,0 | 648,3 |
| Ativos | 210,1 | 235,4 | 324,6 | 408,3 | 342,5 | 499,2 |
| Aposentados | 55,6 | 66,4 | 72,4 | 82,7 | 87,6 | 121,0 |
| Instituidor de Pensão | 15,7 | 17,1 | 17,5 | 20,5 | 21,9 | 28,1 |
| - Empresas Públicas | 906,8 | 1.166,8 | 1.140,4 | 1.135,5 | 1.152,6 | 1.204,9 |
| - Sociedade Economia Mista | 239,6 | 256,7 | 265,9 | 287,6 | 287,2 | 302,0 |
| MILITARES | 8.406,6 | 9.054,4 | 9.788,5 | 11.902,2 | 11.532,2 | 13.616,3 |
| Ativos | 3.864,6 | 4.096,8 | 4.222,7 | 5.267,9 | 4.140,3 | 5.769,5 |
| Aposentados | 2.599,0 | 2.924,1 | 3.071,1 | 3.715,6 | 4.113,0 | 4.362,2 |
| Instituidor de Pensão | 1.943,0 | 2.033,6 | 2.494,7 | 2.918,7 | 3.278,9 | 3.484,6 |
| LEGISLATIVO | 1.195,8 | 1.444,1 | 1.708,5 | 1.856,1 | 1.974,4 | 2.029,1 |
| Ativos | 874,8 | 1.051,2 | 1.229,9 | 1.303,5 | 1.346,1 | 1.370,0 |
| Aposentados | 263,1 | 322,1 | 389,6 | 458,8 | 512,3 | 533,6 |
| Instituidor de Pensão | 57,9 | 70,8 | 88,9 | 93,8 | 115,9 | 125,5 |
| JUDICIÁRIO | 2.568,5 | 3.183,0 | 4.258,1 | 5.577,2 | 5.922,5 | 6.976,2 |
| Ativos | 1.946,2 | 2.453,7 | 3.303,0 | 4.400,4 | 4.570,3 | 5.465,2 |
| Aposentados | 506,5 | 602,4 | 796,3 | 990,5 | 1.139,6 | 1.266,8 |
| Instituidor de Pensão | 115,8 | 126,9 | 158,8 | 186,4 | 212,7 | 244,1 |
| Transferências Intergovernamentais ³ | 2.581,9 | 2.053,7 | 2.060,6 | 2.141,7 | 2.255,8 | 2.593,6 |
| Distrito Federal | 1.724,4 | 1.610,5 | 1.607,6 | 1.882,3 | 1.918,7 | 2.312,0 |
| Demais Estados | 857,6 | 443,2 | 453,0 | 259,5 | 337,1 | 281,6 |
| Total | 37.825,5 | 40.900,9 | 44.529,7 | 48.110,2 | 51.571,0 | 58.240,7 |

Elaborado: SRH/MP.

Fonte: Secretaria do Tesouro Nacional. Os dados foram apurados pelo critério de competência.

1- Empresas Públicas e Sociedade de Economia Mistas que recebem recursos do Tesouro, EPU - encargos previdenciários da união e servidores do MRE lotados no exterior.

2- Transf. Intergovernamentais referem-se ao repasse de recursos federais a Estados e DF para pagamento de pessoal.

1.2 - Despesa Anual de Pessoal da União - por Poder em %

| | 1995 | 1996 | 1997 | 1998 | 1999 | 2000 |
|--|--------------|--------------|--------------|--------------|--------------|--------------|
| EXECUTIVO | 83,2 | 83,7 | 82,0 | 80,1 | 80,3 | 80,1 |
| CIVIS ¹ | 61,0 | 61,5 | 60,0 | 55,4 | 58,0 | 56,7 |
| - Administração Direta | 29,1 | 28,5 | 27,1 | 24,3 | 26,0 | 26,2 |
| Ativos | 15,0 | 14,1 | 13,7 | 10,1 | 12,0 | 12,8 |
| Aposentados | 9,4 | 9,6 | 9,0 | 9,3 | 9,0 | 8,5 |
| Instituidor de Pensão | 4,7 | 4,8 | 4,5 | 4,8 | 5,0 | 5,0 |
| - Autarquias | 20,0 | 20,8 | 20,5 | 19,7 | 20,4 | 19,3 |
| Ativos | 10,5 | 11,1 | 10,8 | 10,2 | 10,6 | 10,4 |
| Aposentados | 7,6 | 7,6 | 7,6 | 7,5 | 7,6 | 6,8 |
| Instituidor de Pensão | 2,0 | 2,0 | 2,1 | 2,1 | 2,2 | 2,1 |
| - Fundações | 6,9 | 6,9 | 6,9 | 6,2 | 6,8 | 6,4 |
| Ativos | 5,3 | 5,3 | 5,3 | 4,5 | 5,0 | 4,6 |
| Aposentados | 1,3 | 1,3 | 1,3 | 1,4 | 1,5 | 1,5 |
| Instituidor de Pensão | 0,3 | 0,3 | 0,3 | 0,3 | 0,3 | 0,3 |
| - Banco Central do Brasil | 1,2 | 1,1 | 1,4 | 1,1 | 1,1 | 1,0 |
| Ativos | 1,1 | 1,0 | 0,9 | 0,7 | 0,7 | 0,6 |
| Aposentados | 0,1 | 0,1 | 0,5 | 0,4 | 0,4 | 0,4 |
| Instituidor de Pensão | 0,0 | 0,0 | 0,0 | 0,0 | 0,0 | 0,0 |
| - Ministério Público da União | 0,7 | 0,8 | 0,9 | 1,1 | 0,9 | 1,1 |
| Ativos | 0,6 | 0,6 | 0,7 | 0,8 | 0,7 | 0,9 |
| Aposentados | 0,1 | 0,2 | 0,2 | 0,2 | 0,2 | 0,2 |
| Instituidor de Pensão | 0,0 | 0,0 | 0,0 | 0,0 | 0,0 | 0,0 |
| - Empresas Públicas ² | 2,4 | 2,9 | 2,6 | 2,4 | 2,2 | 2,1 |
| - Sociedade Economia Mista ² | 0,6 | 0,6 | 0,6 | 0,6 | 0,6 | 0,5 |
| MILITARES | 22,2 | 22,1 | 22,0 | 24,7 | 22,4 | 23,4 |
| Ativos | 10,2 | 10,0 | 9,5 | 10,9 | 8,0 | 9,9 |
| Aposentados | 6,9 | 7,1 | 6,9 | 7,7 | 8,0 | 7,5 |
| Instituidor de Pensão | 5,1 | 5,0 | 5,6 | 6,1 | 6,4 | 6,0 |
| LEGISLATIVO | 3,2 | 3,5 | 3,8 | 3,9 | 3,8 | 3,5 |
| Ativos | 2,3 | 2,6 | 2,8 | 2,7 | 2,6 | 2,4 |
| Aposentados | 0,7 | 0,8 | 0,9 | 1,0 | 1,0 | 0,9 |
| Instituidor de Pensão | 0,2 | 0,2 | 0,2 | 0,2 | 0,2 | 0,2 |
| JUDICIÁRIO | 6,8 | 7,8 | 9,6 | 11,6 | 11,5 | 12,0 |
| Ativos | 5,1 | 6,0 | 7,4 | 9,1 | 8,9 | 9,4 |
| Aposentados | 1,3 | 1,5 | 1,8 | 2,1 | 2,2 | 2,2 |
| Instituidor de Pensão | 0,3 | 0,3 | 0,4 | 0,4 | 0,4 | 0,4 |
| Transferências Intergovernamentais ² | 6,8 | 5,0 | 4,6 | 4,5 | 4,4 | 4,5 |
| Distrito Federal | 4,6 | 3,9 | 3,6 | 3,9 | 3,7 | 4,0 |
| Demais Estados | 2,3 | 1,1 | 1,0 | 0,5 | 0,7 | 0,5 |
| Total | 100,0 | 100,0 | 100,0 | 100,0 | 100,0 | 100,0 |

Elaborado: SRH/MP.

Fonte: Secretaria do Tesouro Nacional. Os dados foram apurados pelo critério de competência.

1- Inclui Empresas Públicas e Sociedade de Economia Mistas pagas com recursos do Tesouro, EPU - encargos previdenciários da união e servidores do MRE lotados no exterior..

2- Transf. Intergovernamentais referem-se ao repasse de recursos federais a Estados e DF para pagamento de pessoal.

1.3 - Despesa Mensal de Pessoal da União por Poder - SIAFI

| | R\$ milhões correntes | | | | | | | | | | | | |
|---|-----------------------|----------------|----------------|----------------|----------------|----------------|----------------|----------------|----------------|----------------|----------------|----------------|-----------------|
| | Ano 2000 | | | | | | | | | | | | |
| | Jan | Fev | Mar | Abr | Mai | Jun | Jul | Ago | Set | Out | Nov | Dez | Total |
| EXECUTIVO | 4506,9 | 3.141,6 | 3.304,5 | 3.504,0 | 3.639,6 | 4.161,9 | 3.221,2 | 3.664,5 | 3.378,3 | 3.425,8 | 5.018,1 | 5.675,3 | 46.641,8 |
| CIVIS¹ | 3.013,0 | 2.176,6 | 2.314,5 | 2.486,8 | 2.634,8 | 2.818,9 | 2.236,8 | 2.678,2 | 2.370,7 | 2.408,4 | 3.429,8 | 4.457,2 | 33.025,5 |
| - Administração Direta | 1.560,5 | 1.011,1 | 1.107,1 | 1.074,9 | 1.236,3 | 1.400,8 | 1.041,3 | 1.227,4 | 1.116,2 | 1.120,2 | 1.557,8 | 1.830,6 | 15.284,2 |
| Ativos | 846,6 | 465,6 | 519,2 | 496,7 | 565,6 | 557,1 | 502,6 | 632,2 | 518,1 | 521,9 | 778,0 | 1.055,0 | 7.458,6 |
| Aposentados | 471,3 | 337,9 | 375,9 | 367,1 | 426,4 | 552,1 | 326,2 | 379,9 | 370,6 | 341,3 | 496,6 | 482,8 | 4.928,1 |
| Instituidor de Pensão | 242,6 | 207,6 | 212,1 | 211,0 | 244,4 | 291,6 | 212,5 | 215,3 | 227,4 | 257,0 | 283,2 | 292,8 | 2.897,5 |
| - Autarquias | 836,9 | 741,9 | 742,2 | 934,5 | 889,0 | 916,2 | 736,7 | 962,4 | 763,8 | 822,9 | 1.269,1 | 1.638,9 | 11.254,4 |
| Ativos | 470,9 | 420,3 | 345,4 | 495,0 | 464,7 | 403,3 | 363,8 | 511,2 | 396,2 | 434,3 | 699,1 | 1.064,0 | 6.068,2 |
| Aposentados | 279,0 | 249,2 | 294,7 | 347,3 | 327,6 | 390,1 | 281,1 | 356,9 | 274,2 | 296,6 | 467,5 | 419,0 | 3.983,2 |
| Instituidor de Pensão | 87,0 | 72,4 | 102,1 | 92,2 | 96,7 | 122,8 | 91,9 | 94,3 | 93,3 | 92,0 | 102,5 | 155,9 | 1.203,1 |
| - Fundações | 376,2 | 213,3 | 267,3 | 262,5 | 288,0 | 262,2 | 238,3 | 278,2 | 264,4 | 249,3 | 376,8 | 655,1 | 3.731,5 |
| Ativos | 282,3 | 147,2 | 189,4 | 189,3 | 197,6 | 154,9 | 160,8 | 200,2 | 184,7 | 171,7 | 266,2 | 545,0 | 2.689,3 |
| Aposentados | 75,2 | 53,7 | 64,4 | 59,5 | 74,2 | 86,7 | 64,9 | 62,2 | 65,1 | 62,9 | 90,6 | 85,9 | 845,4 |
| Instituidor de Pensão | 18,8 | 12,4 | 13,5 | 13,7 | 16,2 | 20,6 | 12,7 | 15,8 | 14,6 | 14,6 | 20,0 | 24,2 | 196,9 |
| - Banco Central do Brasil | 42,8 | 49,2 | 47,2 | 47,0 | 46,8 | 47,7 | 52,1 | 51,7 | 57,7 | 56,0 | 50,0 | 52,0 | 600,1 |
| Ativos | 24,4 | 29,3 | 27,1 | 26,9 | 26,6 | 27,5 | 30,0 | 30,4 | 34,8 | 32,7 | 31,5 | 30,8 | 351,9 |
| Aposentados | 17,8 | 19,3 | 19,4 | 19,4 | 19,5 | 19,5 | 21,4 | 20,6 | 22,1 | 22,6 | 17,9 | 20,4 | 239,8 |
| Instituidor de Pensão | 0,6 | 0,6 | 0,7 | 0,7 | 0,7 | 0,7 | 0,7 | 0,7 | 0,8 | 0,8 | 0,6 | 0,8 | 8,4 |
| - Ministério Público da União | 55,9 | 48,8 | 42,7 | 43,9 | 52,4 | 68,5 | 45,7 | 44,7 | 47,3 | 49,8 | 54,5 | 94,1 | 648,3 |
| Ativos | 47,7 | 37,7 | 32,1 | 33,6 | 40,1 | 49,9 | 34,1 | 33,3 | 37,2 | 38,1 | 41,0 | 74,3 | 499,2 |
| Aposentados | 6,5 | 9,1 | 8,8 | 8,3 | 9,6 | 14,5 | 9,3 | 9,0 | 8,5 | 9,3 | 10,7 | 17,4 | 121,0 |
| Instituidor de Pensão | 1,7 | 2,1 | 1,9 | 2,0 | 2,7 | 4,1 | 2,4 | 2,4 | 1,5 | 2,4 | 2,8 | 2,4 | 28,1 |
| - Empresas Públicas | 118,4 | 91,0 | 87,0 | 101,8 | 102,1 | 92,2 | 93,4 | 92,7 | 97,2 | 88,1 | 93,4 | 147,8 | 1.204,9 |
| - Sociedade Economia Mista | 22,3 | 21,2 | 21,0 | 22,3 | 20,1 | 31,3 | 29,3 | 21,2 | 24,1 | 22,2 | 28,3 | 38,8 | 302,0 |
| MILITARES | 1.493,9 | 965,0 | 990,0 | 1.017,2 | 1.004,8 | 1.343,0 | 984,4 | 986,3 | 1.007,7 | 1.017,4 | 1.588,4 | 1.218,1 | 13.616,3 |
| Ativos | 801,5 | 381,4 | 402,5 | 396,7 | 404,1 | 463,1 | 389,9 | 396,8 | 414,0 | 427,6 | 659,9 | 632,0 | 5.769,5 |
| Aposentados | 378,4 | 324,7 | 328,4 | 361,0 | 339,2 | 488,6 | 329,7 | 325,1 | 328,6 | 324,5 | 555,9 | 278,5 | 4.362,2 |
| Instituidor de Pensão | 314,1 | 259,0 | 259,1 | 259,5 | 261,6 | 391,3 | 264,8 | 264,4 | 265,1 | 265,4 | 372,6 | 307,6 | 3.484,6 |
| LEGISLATIVO | 193,8 | 205,5 | 138,5 | 133,3 | 150,8 | 176,9 | 143,6 | 135,8 | 129,9 | 126,9 | 196,1 | 298,1 | 2.029,1 |
| Ativos | 141,4 | 145,2 | 93,5 | 88,2 | 97,0 | 113,8 | 98,4 | 90,5 | 84,6 | 81,4 | 131,1 | 205,0 | 1.370,0 |
| Aposentados | 42,3 | 48,6 | 36,5 | 36,5 | 43,7 | 51,2 | 36,6 | 36,6 | 36,6 | 36,7 | 52,7 | 75,6 | 533,6 |
| Instituidor de Pensão | 10,1 | 11,6 | 8,6 | 8,5 | 10,1 | 11,9 | 8,7 | 8,7 | 8,7 | 8,8 | 12,3 | 17,5 | 125,5 |
| JUDICIÁRIO | 779,9 | 494,7 | 520,7 | 554,3 | 475,2 | 578,7 | 472,2 | 471,8 | 597,1 | 601,1 | 553,8 | 876,8 | 6.976,2 |
| Ativos | 648,4 | 377,8 | 401,3 | 443,5 | 358,6 | 417,9 | 358,0 | 357,1 | 474,2 | 479,9 | 434,0 | 714,6 | 5.465,2 |
| Aposentados | 111,7 | 99,1 | 100,7 | 93,6 | 98,2 | 136,2 | 95,4 | 96,4 | 104,0 | 102,0 | 98,6 | 130,8 | 1.266,8 |
| Instituidor de Pensão | 19,8 | 17,8 | 18,7 | 17,2 | 18,3 | 24,6 | 18,8 | 18,3 | 18,8 | 19,2 | 21,1 | 31,5 | 244,1 |
| Transferências Intergovernamentais³ | 378,3 | 203,0 | 187,1 | 263,5 | 144,3 | 248,0 | 205,7 | 206,0 | 188,0 | 208,3 | 82,3 | 279,3 | 2.593,6 |
| Distrito Federal | 378,3 | 163,7 | 166,7 | 259,8 | 103,850 | 217,3 | 202,4 | 167,0 | 167,0 | 187,0 | 51,3 | 247,7 | 2.312,0 |
| Demais Estados | 0,0 | 39,3 | 20,4 | 3,7 | 40,5 | 30,6 | 3,3 | 39,0 | 21,0 | 21,3 | 31,0 | 31,6 | 281,6 |
| Total | 5.858,9 | 4.044,8 | 4.150,9 | 4.455,0 | 4.409,9 | 5.165,4 | 4.042,8 | 4.478,0 | 4.293,2 | 4.362,0 | 5.850,3 | 7.129,5 | 58.240,7 |

Elaborado: SRHMP.

Fonte: Secretaria do Tesouro Nacional. Os dados foram apurados pelo critério de competência.

1- Inclui Empresas Públicas e Sociedade de Economia Mistas que recebem recursos do Tesouro, EPU - encargos previdenciários da união e servidores do MRE lotados no exterior.

2- Transf. Intergovernamentais referem-se ao repasse de recursos federais a Estados e DF para pagamento de pessoal.

1.4 - Despesa Mensal de Pessoal do Poder Legislativo ¹ - SIAFI

R\$ milhões correntes

| LEGISLATIVO | Ano 2000 | | | | | | | | | | | | Total |
|-----------------------------|--------------|--------------|--------------|--------------|--------------|--------------|--------------|--------------|--------------|--------------|--------------|--------------|----------------|
| | Jan | Fev | Mar | Abr | Mai | Jun | Jul | Ago | Set | Out | Nov | Dez | |
| Câmara dos Deputados | 96,6 | 98,6 | 72,3 | 67,1 | 64,3 | 95,7 | 59,8 | 64,1 | 60,9 | 60,4 | 75,6 | 168,5 | 983,8 |
| Senado Federal | 54,8 | 70,1 | 45,8 | 45,0 | 65,9 | 50,7 | 62,3 | 50,0 | 47,5 | 44,9 | 81,9 | 94,2 | 713,0 |
| Tribunal de contas da União | 42,5 | 36,8 | 20,4 | 21,2 | 20,6 | 30,5 | 21,6 | 21,6 | 21,5 | 21,6 | 38,6 | 35,4 | 332,3 |
| Total | 193,8 | 205,5 | 138,5 | 133,3 | 150,8 | 176,9 | 143,6 | 135,8 | 129,9 | 126,9 | 196,1 | 298,1 | 2.029,1 |

Elaborado: SRH/MP.

Fonte: Secretaria do Tesouro Nacional. Os dados foram apurados pelo critério de competência.

1- Inclui ativos, aposentados e instituidores de pensão.

1.5 - Despesa Mensal de Pessoal do Poder Judiciário ¹ - SIAFI

R\$ milhões correntes

| JUDICIÁRIO | Ano 2000 | | | | | | | | | | | | Total |
|---------------------------------|--------------|--------------|--------------|--------------|--------------|--------------|--------------|--------------|--------------|--------------|--------------|--------------|----------------|
| | Jan | Fev | Mar | Abr | Mai | Jun | Jul | Ago | Set | Out | Nov | Dez | |
| Supremo Tribunal Federal | 7,1 | 4,6 | 5,8 | 5,5 | 5,7 | 9,3 | 5,3 | 5,9 | 6,2 | 13,1 | 8,9 | 10,7 | 87,9 |
| Superior Tribunal de Justiça | 20,2 | 18,7 | 26,7 | 19,3 | 13,9 | 18,3 | 17,4 | 17,1 | 16,7 | 22,4 | 28,4 | 15,4 | 234,5 |
| Justiça Federal | 114,8 | 88,3 | 106,2 | 109,1 | 96,1 | 127,5 | 107,3 | 106,4 | 113,2 | 154,8 | 109,9 | 216,6 | 1.450,0 |
| Justiça Militar | 6,8 | 6,1 | 4,4 | 7,1 | 6,9 | 11,0 | 10,5 | 8,0 | 6,1 | 18,7 | 11,4 | 11,6 | 108,5 |
| Justiça Eleitoral | 73,7 | 59,6 | 62,9 | 67,8 | 61,7 | 65,4 | 67,1 | 78,1 | 80,9 | 103,4 | 113,0 | 110,7 | 944,4 |
| Justiça do Trabalho | 507,5 | 287,4 | 288,0 | 308,6 | 268,0 | 319,6 | 241,4 | 226,1 | 350,2 | 264,3 | 261,4 | 469,4 | 3.791,8 |
| Justiça do DF e dos Territórios | 49,9 | 30,0 | 26,8 | 36,9 | 22,8 | 27,6 | 23,3 | 30,3 | 23,8 | 24,4 | 20,9 | 42,5 | 359,1 |
| Total | 779,9 | 494,7 | 520,7 | 554,3 | 475,2 | 578,7 | 472,2 | 471,8 | 597,1 | 601,1 | 553,8 | 876,8 | 6.976,2 |

Elaborado: SRH/MP.

Fonte: Secretaria do Tesouro Nacional. Os dados foram apurados pelo critério de competência.

1- Inclui ativos, aposentados e instituidores de pensão.

1.6 - Despesa Anual de Pessoal Civil do Poder Executivo por Ministérios- SIAPE ¹

| | R\$ milhões correntes | | | |
|--|-----------------------|-----------------|--------------------|--------------------|
| | 1997 | 1998 | 1999 ¹⁵ | 2000 ¹⁶ |
| Presidência da República ² | 170,1 | 184,0 | 190,9 | 49,5 |
| Advocacia Geral da União ³ | 17,6 | 20,0 | 22,3 | 45,6 |
| Agricultura e do Abastecimento | 774,2 | 844,8 | 927,9 | 710,2 |
| Ciência e Tecnologia ⁴ | 165,9 | 193,5 | 211,8 | 419,4 |
| Comunicações | 428,1 | 456,2 | 484,2 | 480,0 |
| Cultura | 81,2 | 86,7 | 96,4 | 98,9 |
| Defesa ⁵ | 1.110,2 | 1.177,4 | 1.318,0 | 1.383,1 |
| Desenvolvimento Agrário ⁶ | | | | 307,7 |
| Desen., Ind.. e Comércio Exterior ⁷ | 80,2 | 83,5 | 96,4 | 109,6 |
| Educação ⁸ | 5.358,6 | 5.717,0 | 6.399,1 | 6.841,4 |
| Esporte e Turismo ⁹ | 3,3 | 3,5 | 3,5 | 19,0 |
| Fazenda | 2.741,6 | 2.782,6 | 3.202,4 | 3.680,0 |
| Governos dos Ex-Territórios | 563,5 | 622,3 | 679,4 | 756,4 |
| Integração Nacional ¹⁰ | | | 1,3 | 320,0 |
| Justiça | 1.884,6 | 1.916,1 | 2.062,5 | 1.954,9 |
| Meio Ambiente ¹¹ | 402,5 | 411,7 | 449,0 | 255,2 |
| Minas e Energia ¹² | 69,2 | 75,8 | 85,4 | 88,9 |
| Planejamento, Orçamento e Gestão ¹³ | 484,5 | 557,0 | 659,1 | 707,8 |
| Previdência e Assistência Social | 2.581,8 | 2.679,0 | 3.001,4 | 3.244,3 |
| Relações Exteriores ¹⁴ | 113,2 | 139,2 | 157,4 | 159,0 |
| Saúde | 3.844,2 | 4.032,8 | 4.455,0 | 4.552,6 |
| Trabalho e Emprego | 667,6 | 671,7 | 763,5 | 925,3 |
| Transportes | 1.022,5 | 1.086,8 | 1.203,0 | 1.228,5 |
| Total | 22.564,6 | 23.741,6 | 26.469,9 | 28.337,1 |

Fonte : SRH/MP.

1 - Inclui administração direta, fundações e autarquias do Poder Executivo Civil. Não inclui: MPU, BACEN, Empresas Públicas, Sociedade de Economia Mista que recebem recursos do tesouro, Encargos Previdenciários da União e Servidores do Ministério das Relações Exteriores lotados no Exterior.

2 - Inclui os gastos da Vice-Presidência;

3 - A Advocacia Geral da União está vinculada a Presidência da República.

4 - A partir de agosto de 2000, o Fundação Centro Tecnológico para Informática - CTI, foi extinto pelo Decreto 3.568 de 18.08.2000.

5 - A partir de agosto de 2000, o Exatado Maior das Forças Armadas - EMFA foi extinto, sendo criado o Ministério da Defesa - MD, com a vinculação da Administração Direta da Defesa, os Comandos da Aeronáutica, Marinha e Exército.

6 - A partir de Julho de 2000 fica integrado ao SIAPE-Sistema Integrado de Administração de Pessoal Civil o Ministério do Desenvolvimento Agrário-MDA. O Instituto Nacional de Colonização e Reforma Agrária - INCRA deixa de ser vinculado ao Ministério da Agricultura e do Abastecimento passa a ser vinculado ao Ministério do Desenvolvimento Agrário-MDA.

7 - A partir de agosto de 2000, a Superintendência da Zona Franca de Manaus - SUFRAMA deixa de ser vinculada ao Ministério do Planejamento, Orçamento e Gestão - MP e passa a ser vinculada ao Ministério do Desenvolvimento, Indústria e Comércio Exterior - MDIC. O Instituto Brasileiro de Turismo - EMBRATUR deixa de ser vinculada ao Ministério do Desenvolvimento, Indústria e Comércio Exterior - MDIC e passa a ser vinculada ao Ministério do Esporte e Turismo - MET.

8 - Inclui colégios, escolas técnicas, escolas agrotécnicas, faculdades, fundações e universidades federais.

9 - A partir de agosto de 2000, o Instituto Brasileiro de Turismo - EMBRATUR deixa de ser vinculada ao Ministério do Desenvolvimento, Indústria e Comércio Exterior - MDIC e passa a ser vinculada ao Ministério do Esporte e Turismo - MET.

10 - A partir de agosto de 2000, a Superintendência do Desenvolvimento do Nordeste - SUDENE e a Superintendência do Desenvolvimento da Amazônia - SUDAM deixam de ser vinculadas ao Ministério do Planejamento, Orçamento e Gestão - MP e passam a ser vinculadas ao Ministério da Integração Nacional - MIN. O Departamento Nacional de Obras Contra as Secas - DNOCS deixa de ser vinculado ao Ministério do Meio Ambiente - MMA e também passa a ser vinculado ao Ministério da Integração Nacional - MIN.

11 - A partir de agosto de 2000, o Departamento Nacional de Obras Contra a Seca - DNOCS deixa de ser vinculado ao Ministério do Meio Ambiente - MMA e passa a ser vinculada ao Ministério da Integração Nacional - MIN.

12 - A partir de Fevereiro de 1998 é integrada ao SIAPE-Sistema Integrado de Administração Pessoal Civil a Agência Nacional de Energia Elétrica-ANEEL, criado pelo Decreto 9.427 de 26/12/96 e a partir de novembro de 1998 é integrado também ao SIAPE- Sistema Integrado de Administração Pessoal Civil a Agência Nacional do Petróleo-ANP, criada pelo Decreto 2.455 de 14/01/98.

13 - A partir de agosto de 2000, a Superintendência do Desenvolvimento da Amazônia - SUDAM e a Superintendência do Desenvolvimento do Nordeste - SUDENE deixam de ser vinculadas ao Ministério do Planejamento, Orçamento e Gestão - MP e passam a ser vinculadas ao Ministério da Integração Nacional - MIN. A Superintendência da Zona Franca de Manaus - SUFRAMA também é desvinculada ao Ministério do Planejamento, Orçamento e Gestão - MP e passa a ter vínculo com o Ministério do Desenvolvimento, Indústria e Comércio Exterior - MDIC.

14 - Não inclui gastos com pessoal lotado no exterior.

15 - Incluído a 1ª e 2ª parcelas dos 28,86%.

16 - Incluído a 3ª e 4ª parcelas dos 28,86%.

17 - Os dados foram calculados pelo regime de competência.

Nota: A partir de agosto de 2000 está implantada a nova estrutura organizacional, que modificou, em relação aos quadros nos Boletins anteriores dos seguintes órgãos: Ministério da Defesa-MD, Ministério do Desenvolvimento Agrário-MDA, Ministério dos Esportes e Turismo-MET, Ministério da Integração Nacional-MIN, Ministério do Meio Ambiente-MMA e Ministério do Planejamento, Orçamento e Gestão-MP.

1.7 - Despesa Mensal de Pessoal Civil do Poder Executivo por Ministérios - SIAPE ¹

R\$ milhões correntes

| | Ano 2000 | | | | | | | | | | | | Total |
|---------------------------------------|----------------|----------------|----------------|----------------|------------------|----------------|----------------|----------------|----------------|----------------|----------------|------------------|-----------------|
| | Jan | Fev | Mar | Abr | Mai ⁵ | Jun | Jul | Ago | Set | Out | Nov | Dez ⁶ | |
| Presidência da República ² | 2,3 | 2,1 | 2,1 | 2,2 | 3,1 | 2,9 | 2,2 | 2,2 | 2,3 | 2,2 | 3,4 | 22,5 | 49,5 |
| Advocacia Geral da União ³ | 1,8 | 2,7 | 3,1 | 3,2 | 3,7 | 4,8 | 3,8 | 3,9 | 3,7 | 3,8 | 6,0 | 5,2 | 45,6 |
| Agricultura e do Abastecimento | 47,2 | 44,2 | 45,2 | 45,8 | 59,4 | 68,8 | 53,9 | 54,1 | 55,0 | 54,3 | 87,3 | 94,9 | 710,2 |
| Ciência e Tecnologia | 25,2 | 23,8 | 32,1 | 24,3 | 30,4 | 36,8 | 33,5 | 30,5 | 32,0 | 32,0 | 52,4 | 66,4 | 419,4 |
| Comunicações | 34,4 | 34,1 | 34,6 | 35,3 | 45,6 | 52,1 | 35,1 | 35,5 | 35,0 | 35,2 | 55,3 | 47,8 | 480,0 |
| Cultura | 7,2 | 6,7 | 6,8 | 6,9 | 8,8 | 10,2 | 7,1 | 7,0 | 7,1 | 7,1 | 11,1 | 13,0 | 98,9 |
| Defesa | 99,0 | 94,5 | 96,8 | 95,4 | 129,7 | 143,2 | 100,2 | 103,5 | 100,1 | 100,0 | 155,7 | 164,9 | 1.383,1 |
| Desenvolvimento Agrário | 21,8 | 19,7 | 20,5 | 20,8 | 27,0 | 31,5 | 22,6 | 22,7 | 23,0 | 22,9 | 35,9 | 39,3 | 307,7 |
| Desen., Ind. e Comércio Exterior | 7,2 | 6,7 | 6,7 | 6,7 | 8,9 | 10,3 | 7,9 | 8,0 | 7,9 | 8,0 | 13,1 | 18,1 | 109,6 |
| Educação | 521,3 | 459,6 | 463,3 | 532,5 | 549,8 | 690,7 | 486,5 | 514,8 | 519,1 | 493,7 | 777,2 | 832,8 | 6.841,4 |
| Esporte e Turismo | 1,3 | 1,3 | 1,3 | 1,3 | 1,7 | 1,9 | 1,4 | 1,5 | 1,4 | 1,3 | 2,3 | 2,3 | 19,0 |
| Fazenda | 266,4 | 250,9 | 259,7 | 257,2 | 281,9 | 373,3 | 271,8 | 320,1 | 292,4 | 290,7 | 440,0 | 375,7 | 3.680,0 |
| Governos dos Ex-Teritórios | 48,5 | 47,0 | 47,5 | 47,9 | 60,8 | 81,9 | 51,7 | 50,9 | 50,5 | 68,2 | 91,8 | 109,7 | 756,4 |
| Integração Nacional | 23,2 | 22,4 | 22,6 | 23,0 | 29,1 | 33,6 | 23,3 | 23,3 | 23,5 | 23,9 | 36,4 | 35,6 | 320,0 |
| Justiça | 154,0 | 141,5 | 142,2 | 143,4 | 177,2 | 195,8 | 145,5 | 140,6 | 143,8 | 138,7 | 216,4 | 215,9 | 1.954,9 |
| Mão Ambiente | 18,7 | 17,4 | 17,6 | 17,9 | 21,5 | 26,4 | 18,3 | 18,2 | 18,9 | 18,9 | 30,4 | 30,9 | 255,2 |
| Minas e Energia | 6,2 | 5,8 | 5,9 | 6,1 | 8,1 | 8,9 | 6,1 | 6,7 | 6,6 | 6,8 | 10,5 | 11,1 | 88,9 |
| Planejamento, Orçamento e Gestão | 43,0 | 40,5 | 40,6 | 45,0 | 61,2 | 66,8 | 53,4 | 53,9 | 54,1 | 54,8 | 86,7 | 107,9 | 707,8 |
| Previdência e Assistência Social | 234,1 | 228,6 | 229,0 | 230,2 | 269,0 | 347,0 | 233,5 | 252,8 | 248,2 | 242,5 | 372,6 | 356,9 | 3.244,3 |
| Relações Exteriores ⁴ | 11,4 | 11,2 | 11,3 | 11,7 | 15,5 | 16,7 | 11,7 | 11,4 | 11,3 | 11,3 | 18,0 | 17,4 | 159,0 |
| Saúde | 341,9 | 314,6 | 318,0 | 319,2 | 411,2 | 488,6 | 324,0 | 323,1 | 326,2 | 325,1 | 503,7 | 556,9 | 4.552,6 |
| Trabalho e Emprego | 66,9 | 63,4 | 64,0 | 64,3 | 71,1 | 93,7 | 74,3 | 75,0 | 71,8 | 70,9 | 111,7 | 98,1 | 925,3 |
| Transportes | 87,0 | 86,3 | 86,4 | 86,8 | 117,4 | 131,3 | 90,3 | 95,1 | 91,8 | 90,7 | 137,5 | 128,0 | 1.228,5 |
| Total | 2.070,3 | 1.925,0 | 1.957,1 | 2.027,1 | 2.392,1 | 2.917,1 | 2.058,1 | 2.154,5 | 2.125,8 | 2.103,1 | 3.255,5 | 3.351,4 | 28.337,1 |

Fonte: SRHMP.

1 - Inclui administração direta, fundações e autarquias do Poder Executivo. Não inclui: MPU, BACEN, Empresas Públicas, Soc. de Economia Mista,

Encargos Previdenciários da União-EPU e Servidores do MRE lotados no Exterior.

2 - Inclui os gastos da Vice-Presidência;

3 - A AGU está vinculada a Presidência da República.

4 - Não inclui gastos com pessoal lotado no exterior;

5 - Incluído a 3ª parcela dos 28,86%.

6 - Incluído a 4ª parcela dos 28,86%.

Os dados foram calculados pelo regime de competência.

1.8 - Despesa Anual de Pessoal Civil do Poder Executivo por Estado de 1997 a 2000 - SIAPE ¹

| Estados | R\$ milhões correntes | | | |
|------------------------------|-----------------------|-----------------|-----------------|-----------------|
| | 1997 | 1998 | 1999 | 2000 |
| Acre | 121,6 | 131,4 | 150,4 | 169,2 |
| Alagoas | 333,0 | 359,5 | 379,7 | 396,5 |
| Amapá | 235,8 | 252,0 | 271,2 | 311,0 |
| Amazonas | 270,9 | 290,5 | 327,7 | 352,5 |
| Bahia | 906,0 | 957,4 | 1.078,7 | 1.140,9 |
| Ceará | 830,9 | 881,2 | 990,4 | 1.067,2 |
| Distrito Federal | 2.340,8 | 2.501,2 | 2.301,0 | 2.457,5 |
| Espírito Santo | 345,8 | 365,4 | 400,2 | 419,6 |
| Goiás | 408,2 | 435,3 | 476,3 | 500,3 |
| Maranhão | 388,8 | 406,1 | 445,0 | 460,1 |
| Mato Grosso | 239,5 | 246,6 | 287,7 | 296,0 |
| Mato Grosso do Sul | 272,7 | 291,1 | 316,7 | 320,0 |
| Minas Gerais | 1.802,8 | 1.904,0 | 2.157,7 | 2.320,5 |
| Pará | 623,0 | 662,3 | 725,6 | 766,1 |
| Paraíba | 638,0 | 663,6 | 718,0 | 751,0 |
| Paraná | 671,3 | 719,6 | 810,9 | 882,2 |
| Pernambuco | 1.144,8 | 1.192,8 | 1.319,2 | 1.377,0 |
| Piauí | 271,9 | 289,9 | 323,1 | 331,7 |
| Rio de Janeiro | 5.386,4 | 5.647,9 | 6.372,0 | 6.926,3 |
| Rio Grande do Norte | 470,5 | 509,8 | 566,9 | 591,4 |
| Rio Grande do Sul | 1.271,4 | 1.322,5 | 1.464,3 | 1.566,5 |
| Rondônia | 326,0 | 358,1 | 388,7 | 395,2 |
| Roraima | 159,4 | 187,4 | 188,0 | 202,6 |
| Santa Catarina | 570,2 | 593,9 | 672,4 | 723,7 |
| São Paulo | 1.992,7 | 2.054,0 | 2.277,1 | 2.542,1 |
| Sergipe | 218,2 | 230,1 | 255,6 | 275,4 |
| Tocantins | 46,5 | 52,9 | 55,8 | 54,7 |
| Sem informações ² | | | 4,5 | 9,4 |
| Total | 22.287,1 | 23.506,6 | 25.724,9 | 27.606,2 |

Fonte: SRH/MP.

1 - Inclui Servidores da administração direta, fundações e autarquias do Poder Executivo Civil (inclusive contratos temporários).

2 - Não consta informação no cadastro SIAPE.

A tabela acima difere das tabelas 1.6 e 1.7 por não constar liberações extra SIAPE como espólios de 28,86% e as obrigações patronais.

1.9 - Despesa Mensal de Pessoal Civil do Poder Executivo por Estado - SIAPE ¹

R\$ milhões correntes

| Estados | Ano 2000 | | | | | | | | | | | | |
|------------------------------|----------------|----------------|----------------|----------------|----------------|----------------|----------------|----------------|----------------|----------------|----------------|----------------|-----------------|
| | Jan | Fev | Mar | Abr | Mai | Jun | Jul | Ago | Set | Out | Nov | Dez | Total |
| Acre | 11,7 | 10,8 | 11,2 | 11,2 | 15,1 | 15,1 | 11,3 | 11,6 | 11,3 | 11,2 | 18,7 | 30,0 | 169,2 |
| Alagoas | 29,2 | 27,8 | 28,2 | 29,8 | 35,0 | 37,8 | 29,5 | 30,0 | 30,6 | 30,1 | 44,8 | 43,7 | 396,5 |
| Amapá | 21,2 | 20,8 | 20,3 | 20,6 | 26,6 | 32,5 | 22,0 | 22,1 | 22,4 | 25,9 | 32,6 | 44,0 | 311,0 |
| Amazonas | 26,3 | 23,5 | 25,5 | 25,4 | 31,6 | 32,3 | 25,8 | 26,8 | 26,4 | 26,2 | 39,7 | 43,0 | 352,5 |
| Bahia | 87,1 | 79,6 | 81,1 | 84,4 | 100,9 | 108,7 | 85,0 | 88,6 | 87,3 | 86,3 | 127,7 | 124,1 | 1.140,9 |
| Ceará | 78,0 | 74,0 | 74,8 | 78,7 | 92,2 | 104,1 | 77,8 | 82,1 | 83,8 | 82,2 | 122,5 | 117,2 | 1.067,2 |
| Distrito Federal | 184,7 | 164,9 | 167,7 | 170,5 | 215,1 | 228,0 | 181,9 | 211,4 | 190,9 | 182,5 | 277,1 | 282,8 | 2.457,5 |
| Espírito Santo | 32,7 | 29,0 | 29,8 | 31,2 | 36,2 | 39,6 | 30,8 | 32,0 | 31,8 | 31,3 | 48,0 | 47,2 | 419,6 |
| Goiás | 37,1 | 34,2 | 35,5 | 37,0 | 42,5 | 48,3 | 37,5 | 39,3 | 38,1 | 37,5 | 57,3 | 56,0 | 500,3 |
| Maranhão | 37,6 | 31,5 | 32,4 | 34,2 | 41,8 | 45,2 | 34,4 | 33,1 | 34,2 | 33,7 | 50,0 | 52,1 | 460,1 |
| Mato Grosso | 22,3 | 19,7 | 20,9 | 22,3 | 25,8 | 27,2 | 22,0 | 22,4 | 23,4 | 22,1 | 33,6 | 34,1 | 296,0 |
| Mato Grosso do Sul | 23,8 | 22,3 | 22,7 | 23,5 | 27,5 | 30,3 | 23,8 | 24,5 | 24,4 | 23,5 | 36,5 | 37,2 | 320,0 |
| Minas Gerais | 169,4 | 162,3 | 165,2 | 174,7 | 195,1 | 228,6 | 174,2 | 177,9 | 179,5 | 176,1 | 264,6 | 253,0 | 2.320,5 |
| Pará | 58,3 | 53,1 | 54,1 | 57,4 | 67,2 | 76,0 | 56,6 | 58,2 | 58,0 | 57,4 | 86,4 | 83,5 | 766,1 |
| Paraíba | 55,5 | 53,5 | 53,3 | 57,2 | 66,3 | 69,3 | 55,6 | 56,2 | 56,7 | 56,5 | 84,1 | 86,9 | 751,0 |
| Paraná | 64,9 | 61,5 | 62,3 | 66,9 | 72,9 | 85,8 | 66,4 | 69,5 | 68,7 | 67,7 | 101,1 | 94,5 | 882,2 |
| Pernambuco | 104,9 | 96,7 | 97,3 | 101,6 | 119,2 | 136,2 | 102,7 | 104,7 | 104,7 | 103,9 | 155,7 | 149,5 | 1.377,0 |
| Piauí | 25,1 | 23,7 | 23,8 | 25,0 | 30,7 | 32,2 | 24,8 | 24,1 | 25,0 | 24,3 | 36,2 | 36,9 | 331,7 |
| Rio de Janeiro | 507,8 | 488,6 | 492,4 | 499,2 | 593,3 | 684,2 | 516,7 | 527,1 | 546,7 | 523,8 | 797,5 | 749,1 | 6.926,3 |
| Rio Grande do Norte | 43,5 | 40,8 | 42,0 | 44,4 | 53,2 | 54,9 | 44,0 | 43,8 | 45,2 | 44,0 | 66,0 | 69,7 | 591,4 |
| Rio Grande do Sul | 125,3 | 110,1 | 110,2 | 118,1 | 127,1 | 148,2 | 118,0 | 122,3 | 121,4 | 118,9 | 179,4 | 167,4 | 1.566,5 |
| Rondônia | 28,2 | 25,1 | 27,0 | 27,4 | 33,5 | 36,5 | 30,6 | 28,5 | 29,1 | 39,2 | 44,0 | 46,1 | 395,2 |
| Roraima | 13,5 | 13,7 | 13,6 | 14,1 | 17,3 | 19,6 | 14,5 | 14,4 | 14,6 | 14,4 | 31,6 | 21,3 | 202,6 |
| Santa Catarina | 53,3 | 48,5 | 50,9 | 53,0 | 62,4 | 67,3 | 53,7 | 55,8 | 56,3 | 54,9 | 82,5 | 85,2 | 723,7 |
| São Paulo | 182,6 | 177,4 | 182,6 | 183,3 | 207,0 | 249,1 | 191,1 | 209,9 | 199,2 | 195,5 | 297,5 | 266,8 | 2.542,1 |
| Sergipe | 21,7 | 21,0 | 21,1 | 20,6 | 23,8 | 26,0 | 20,2 | 20,4 | 20,6 | 20,4 | 30,6 | 29,1 | 275,4 |
| Tocantins | 4,1 | 3,7 | 3,9 | 4,0 | 4,8 | 5,2 | 4,1 | 4,0 | 4,1 | 4,4 | 6,0 | 6,5 | 54,7 |
| Sem informações ² | 0,8 | 0,8 | 0,8 | 0,8 | 0,8 | 0,9 | 0,7 | 0,7 | 0,7 | 0,7 | 0,8 | 0,8 | 9,4 |
| Total | 2.050,3 | 1.918,4 | 1.950,4 | 2.016,2 | 2.364,9 | 2.669,0 | 2.055,8 | 2.141,6 | 2.135,3 | 2.094,4 | 3.152,5 | 3.057,4 | 27.606,2 |

Fonte: SRHMP.

1 - Inclui Servidores Cíveis da administração direta, fundações e autarquias do Poder Executivo (inclusive contratos temporários).

2 - Não consta informação no cadastro SIAPE.

A tabela acima difere das tabelas 1.6 e 1.7 por não constar liberações extra SIAPE como espólios de 28,86% e as obrigações patronais.

1.10 - Variação Anual Acumulada da Despesa Anual de Pessoal Civil do Poder Executivo - SIAPE

| R\$ milhões correntes | | | | | | | | |
|--|-------------------|-------------------------------------|-----------------|-------------------------------------|-----------------|-------------------------------------|-----------------|-------------------------------------|
| | 1997 ¹ | Contribuição % s/ variação total | 1998 | Contribuição % s/ variação total | 1999 | Contribuição % s/ variação total | 2000 | Contribuição % s/ variação total |
| ATIVOS | 10.007,5 | 44,4 | 10.617,2 | 44,7 | 11.643,1 | 44,0 | 12.301,4 | 43,4 |
| Vencimento Básico | 2.266,9 | 10,0 | 2.265,2 | 9,5 | 2.703,4 | 10,2 | 3.463,3 | 12,2 |
| Grat. de Cargos - GAE/GDP/etc | 4.476,8 | 19,8 | 5.008,0 | 21,1 | 5.097,9 | 19,3 | 4.894,9 | 17,3 |
| Peric.-Insal.-Especiais-Expostas | 184,4 | 0,8 | 172,1 | 0,7 | 147,8 | 0,6 | 173,4 | 0,6 |
| Grat. de Função - DAS/FG/etc | 301,4 | 1,3 | 365,0 | 1,5 | 395,0 | 1,5 | 397,1 | 1,4 |
| Anuênios | 201,9 | 0,9 | 194,0 | 0,8 | 256,3 | 1,0 | 397,4 | 1,4 |
| Décimos | 274,1 | 1,2 | 320,7 | 1,4 | 341,8 | 1,3 | 337,2 | 1,2 |
| Hora Extra | 15,2 | 0,1 | 8,9 | 0,0 | 8,4 | 0,0 | 14,5 | 0,1 |
| Outras despesas variáveis | 206,6 | 0,9 | 199,9 | 0,8 | 314,6 | 1,2 | 96,3 | 0,3 |
| Desp. Variáveis- Pes. Militar | 5,2 | 0,0 | 6,2 | 0,0 | 6,9 | 0,0 | 7,1 | 0,0 |
| Obrigações Patronais | 980,6 | 4,3 | 1.032,7 | 4,3 | 1.190,7 | 4,5 | 1.285,7 | 4,5 |
| Férias | 286,5 | 1,3 | 243,6 | 1,0 | 326,5 | 1,2 | 324,9 | 1,1 |
| 13º Salário | 740,3 | 3,3 | 800,7 | 3,4 | 853,8 | 3,2 | 909,5 | 3,2 |
| Contratação Temporária | 67,5 | 0,3 | 0,0 | 0,0 | 0,0 | 0,0 | 0,0 | 0,0 |
| APOSENTADOS E PENSIONISTAS | 9.894,1 | 43,8 | 10.899,7 | 45,9 | 12.024,3 | 45,4 | 12.473,5 | 44,0 |
| Aposentados | 6.468,5 | 28,7 | 7.074,8 | 29,8 | 7.679,1 | 29,0 | 7.938,0 | 28,0 |
| Pensionistas | 2.621,5 | 11,6 | 2.904,9 | 12,2 | 3.234,1 | 12,2 | 3.626,0 | 12,8 |
| 13º Salário - Apos. e Pens. | 804,1 | 3,6 | 920,0 | 3,9 | 1.111,1 | 4,2 | 909,5 | 3,2 |
| Despesas de Exercícios Anteriores | 282,5 | 1,3 | 195,7 | 0,8 | 22,6 | 0,1 | 128,3 | 0,5 |
| 28,86% - parcela | - | - | - | - | 686,7 | 2,6 | 752,9 | 2,7 |
| Folha Suplementar | 161,6 | 0,7 | 131,7 | 0,6 | 363,5 | 1,4 | 289,4 | 1,0 |
| PSS94 | - | - | - | - | - | - | 495,2 | 1,7 |
| Sentenças Judiciárias | 2.218,9 | 9,8 | 1.897,4 | 8,0 | 1.729,7 | 6,5 | 1.763,0 | 6,2 |
| SUBTOTAL | 22.564,6 | | 23.741,6 | | 26.469,9 | | 28.337,1 | |
| Empresas Estatais | 729,3 | | 1.174,0 | | 1.262,8 | | 1.347,9 | |
| TOTAL | 23.294,0 | | 24.915,7 | | 27.732,7 | | 29.685,0 | |

Elaborado: SRHMP

Fonte: SRHMP

1 - A partir de abr/97 - Empresas estatais começaram a ser pagas pelo SIAPE.

1.11 - Variação Mensal Acumulada da Despesa de Pessoal Civil do Poder Executivo - SIAPE

| GRUPOS DE DESPESA | R\$ milhões correntes | | | | | | | | | | | | |
|---------------------------------------|-----------------------|----------------|----------------|----------------|----------------|----------------|----------------|----------------|----------------|----------------|----------------|----------------|-----------------|
| | Ano 2000 | | | | | | | | | | | | |
| | Jan | Fev | Mar | Abr | Mai | Jun | Jul | Ago | Sét | Out | Nov | Dez | Total |
| Ativos | 974,7 | 842,4 | 859,0 | 924,7 | 915,6 | 1.079,2 | 916,6 | 968,6 | 947,5 | 945,3 | 1.527,8 | 1.399,9 | 12.301,4 |
| Vencimento Básico | 256,0 | 256,5 | 258,4 | 258,9 | 260,3 | 257,7 | 315,5 | 316,1 | 318,9 | 319,8 | 319,5 | 325,7 | 3.463,3 |
| Grat. de Cargos - GAEGDP/etc | 400,9 | 402,8 | 404,1 | 448,2 | 418,6 | 414,4 | 376,1 | 433,7 | 402,2 | 400,5 | 391,6 | 401,8 | 4.894,9 |
| Peric.-Insal.-Especiais-Expostas | 12,6 | 12,7 | 12,3 | 12,8 | 13,2 | 12,9 | 16,4 | 15,1 | 15,0 | 14,5 | 17,7 | 18,2 | 173,4 |
| Grat. de Função - DASFG/etc | 32,1 | 32,9 | 32,9 | 33,7 | 33,8 | 33,8 | 32,8 | 31,9 | 33,5 | 33,3 | 32,9 | 33,6 | 397,1 |
| Anuênios | 30,8 | 29,9 | 29,6 | 29,6 | 30,1 | 29,7 | 36,7 | 35,5 | 36,0 | 36,1 | 36,7 | 36,7 | 397,4 |
| Décimos | 29,9 | 28,7 | 27,6 | 27,7 | 27,8 | 27,9 | 27,9 | 27,9 | 27,9 | 27,9 | 27,9 | 27,9 | 337,2 |
| Hora Extra | 0,6 | 0,7 | 0,7 | 0,8 | 1,0 | 1,0 | 0,9 | 0,9 | 1,2 | 1,5 | 2,6 | 2,8 | 14,5 |
| Outras despesas variáveis | 8,6 | 7,0 | 6,5 | 8,3 | 7,7 | 10,2 | 8,4 | 6,7 | 8,3 | 8,3 | 6,4 | 10,1 | 96,3 |
| Desp. Variáveis- Pes. Militar | 0,6 | 0,5 | 0,5 | 0,6 | 0,5 | 0,7 | 0,5 | 0,5 | 0,5 | 0,5 | 0,8 | 0,7 | 7,1 |
| Obrigações Patronais | 94,6 | 84,1 | 87,2 | 93,5 | 107,5 | 96,5 | 95,1 | 105,1 | 98,2 | 97,7 | 197,8 | 128,3 | 1.285,7 |
| Férias | 57,5 | -35,2 | -8,0 | 4,0 | 8,8 | 42,6 | 6,0 | -4,8 | 5,7 | 5,1 | 19,1 | 224,1 | 324,9 |
| 13º Salário | 50,4 | 21,9 | 7,0 | 6,8 | 6,4 | 151,7 | 0,1 | 0,1 | 0,1 | 0,1 | 474,8 | 190,1 | 909,5 |
| Aposentados e Pensionistas | 937,9 | 934,9 | 939,5 | 954,7 | 948,2 | 1.446,1 | 964,9 | 974,5 | 989,0 | 988,1 | 1.523,5 | 1.005,7 | 12.607,0 |
| Aposentados | 654,3 | 649,2 | 645,7 | 660,8 | 649,9 | 647,1 | 660,6 | 666,3 | 678,8 | 675,9 | 673,4 | 676,0 | 7.938,0 |
| Pensionistas | 284,7 | 285,8 | 293,8 | 293,9 | 298,2 | 299,8 | 303,6 | 307,7 | 310,1 | 312,2 | 311,7 | 324,5 | 3.626,0 |
| 13º Salário - Apos. e Pens. | -1,1 | -0,1 | 0,0 | 0,0 | 0,0 | 499,1 | 0,6 | 0,5 | 0,1 | 0,1 | 538,4 | 5,2 | 1.043,0 |
| Despesas Exercícios Anteriores | 6,5 | 4,2 | 4,2 | 1,2 | 4,5 | 2,6 | 1,7 | 7,0 | 13,7 | 24,1 | 17,8 | 40,8 | 128,3 |
| 28,86% - parcela | - | - | - | - | 373,9 | 0,1 | - | 0,2 | 0,1 | 0,4 | 0,1 | 378,2 | 752,9 |
| Folha Suplementar | 7,3 | 4,9 | 14,6 | 4,6 | 2,9 | 4,9 | 20,2 | 47,2 | 14,8 | 11,2 | 33,7 | 123,1 | 289,4 |
| PSS94 | - | - | - | - | - | 241,2 | 0,2 | - | - | - | - | 253,7 | 495,2 |
| Sentenças Judiciais | 143,9 | 138,7 | 139,8 | 141,7 | 147,0 | 143,0 | 154,4 | 157,0 | 160,8 | 134,0 | 152,7 | 150,1 | 1.763,0 |
| SUBTOTAL | 2.070,3 | 1.925,0 | 1.987,1 | 2.027,1 | 2.392,1 | 2.917,1 | 2.058,1 | 2.154,5 | 2.125,8 | 2.103,1 | 3.255,5 | 3.351,4 | 28.337,1 |
| Empresas Estatais | 126,2 | 100,4 | 97,7 | 97,5 | 100,7 | 115,9 | 96,9 | 101,6 | 101,7 | 96,8 | 160,9 | 151,5 | 1.347,9 |
| TOTAL | 2.196,5 | 2.025,4 | 2.054,9 | 2.124,5 | 2.492,8 | 3.033,0 | 2.155,0 | 2.256,1 | 2.227,6 | 2.199,9 | 3.416,4 | 3.502,9 | 29.685,0 |

Elaborado: SRHMP
Fonte: SRHMP

1.12 - Relação entre Despesa com Pessoal ¹ e Receita Corrente Líquida da União ²

| | R\$ milhões correntes | | | | |
|---------------------------------------|-----------------------|------------------|-----------------------------|-------------------|------------------|
| | Despesa de | Receita | % de Dep. Pes. / | Receita | % de Dep. Pes. / |
| | Pessoal | Corrente Líquida | Rec. Cor. Líq. ³ | Corrente da União | Rec. Cor. União |
| Acumulado em 1995 | 37.825,5 | 67.298,1 | 56,2 | 127.093,6 | 29,8 |
| Acumulado em 1996 | 40.900,9 | 89.352,7 | 45,8 | 152.515,0 | 26,8 |
| Acumulado em 1997 | 44.529,7 | 97.040,6 | 45,9 | 175.271,1 | 25,4 |
| Acumulado em 1998 | 47.944,8 | 104.491,4 | 45,9 | 200.358,9 | 23,9 |
| Acumulado em 1999 ⁴ | 51.571,0 | 129.854,4 | 39,7 | 218.022,1 | 23,7 |
| Jan-2000 ⁵ | 5.449,8 | 15.056,0 | 36,2 | 21.291,9 | 25,6 |
| Fev | 3.839,4 | 11.172,0 | 34,4 | 18.558,9 | 20,7 |
| Mar | 3.958,2 | 12.638,2 | 31,3 | 21.070,4 | 18,8 |
| Abr | 4.188,5 | 13.075,7 | 32,0 | 19.951,7 | 21,0 |
| Mai | 3.894,5 | 10.958,1 | 35,5 | 20.543,0 | 19,0 |
| Jun | 4.352,4 | 11.377,2 | 38,3 | 19.191,3 | 22,7 |
| Jul | 3.540,5 | 11.345,3 | 31,2 | 19.931,9 | 17,8 |
| Ago | 3.935,3 | 13.773,4 | 28,6 | 22.511,3 | 17,5 |
| Set | 3.868,6 | 11.077,0 | 34,9 | 19.522,8 | 19,8 |
| Out | 4.104,2 | 14.471,9 | 28,4 | 22.578,2 | 18,2 |
| Nov ⁶ | 7.763,3 | 10.867,9 | 71,4 | 20.456,5 | 38,0 |
| Dez | 7.198,6 | 12.388,9 | 58,1 | 26.909,5 | 26,8 |
| Acumulado em 2000 | 56.093,3 | 148.201,5 | 37,8 | 252.517,5 | 22,2 |

Elaborado: SRH/MP.

Fonte: STN/MF.

1- Inclui administração direta (executivo civil e militar, legislativo e judiciário) e administração indireta

(autarquias, fundações, empresas públicas e sociedade de economia mista).

2- Valores apurados pelo critério de competência.

3- O limite de participação das Despesas de Pessoal X Receita Corrente Líquida definido na L.C. nº 82/95

(Lei Camata), não poderá exceder a 60% em cada exercício financeiro.

- A Receita Corrente Líquida corresponde à Receita Corrente da União menos:

. transferências constitucionais e legais;

. contribuição para o PIS/PASEP;

. benefícios previdenciários.

- Das Receitas Correntes estão deduzidos os val. relativos aos incentivos e restituições fiscais.

Das Receitas Correntes da União já estão deduzidos os valores relativos aos incentivos e às restituições fiscais.

Obs.: Os crescimentos da despesa de pessoal nos meses de dezembro ocorrem pelo aumento das contas:

. Precatórios dos Ativos

. Férias - Abono Constitucional e Pagamento Antecipado

. Exercícios Anteriores

. Restos a pagar

4- A partir de junho, o limite da participação das Despesas com Pessoal X Receita Corrente Líquida da União, definido na Lei Complementar nº 96, de 31 de maio de 1999 não poderá exceder a 50%.

5- A partir de janeiro de 2000 as despesas estão adequadas atendendo ao critério da LRF - Lei de Responsabilidade Fiscal, definida na Lei Complementar nº 101, de 04 de maio de 2000.

6- O acréscimo da Despesa de Pessoal deveu-se a cancelamento orçamentário efetuado pela SOF - Secretaria de Orçamento Federal, em função da frustração da receita "Contribuição do Plano de Seguridade Social-PSS" do Servidor (STN/MF).



S E R V I D O R E S

2.1 - Quantitativo de Servidores Federais da União por Poderes de 1991 a 2000

| | | 1991 | 1992 | 1993 | 1994 | 1995 | 1996 | 1997 | 1998 | 1999 | 2000 |
|-------------------------------|--------------|------------------|------------------|------------------|------------------|------------------|------------------|------------------|------------------|------------------|------------------|
| EXECUTIVO | Ativos | 991.996 | 998.021 | 969.096 | 964.032 | 946.360 | 923.900 | 900.128 | 841.851 | 866.799 | 864.408 |
| | Aposentados | 348.630 | 411.919 | 422.514 | 433.433 | 483.228 | 501.784 | 501.103 | 519.398 | 527.355 | 523.507 |
| | Inst.Pensão | 132.750 | 149.737 | 232.916 | 283.944 | 295.309 | 336.199 | 349.786 | 366.144 | 366.067 | 376.787 |
| | TOTAL | 1.473.376 | 1.559.677 | 1.624.526 | 1.681.409 | 1.724.897 | 1.761.883 | 1.751.017 | 1.727.393 | 1.760.221 | 1.764.702 |
| - CIVIS | Ativos | 154.958 | 173.891 | 178.225 | 181.494 | 244.961 | 238.228 | 225.685 | 218.397 | 207.830 | 204.553 |
| | Aposentados | 160.361 | 202.891 | 206.666 | 209.733 | 219.325 | 223.000 | 212.427 | 227.626 | 225.548 | 222.365 |
| | Inst.Pensão | - | 5.829 | 62.821 | 104.185 | 104.744 | 135.867 | 144.114 | 146.636 | 148.606 | 153.165 |
| | TOTAL | 315.319 | 382.611 | 447.712 | 495.412 | 569.030 | 597.095 | 582.226 | 592.659 | 581.984 | 580.083 |
| - Administração Direta | Ativos | 321.738 | 324.125 | 301.844 | 279.383 | 208.994 | 211.063 | 203.854 | 198.452 | 195.153 | 195.296 |
| | Aposentados | 72.500 | 87.697 | 90.086 | 94.502 | 120.777 | 126.553 | 129.518 | 135.354 | 136.131 | 135.311 |
| | Inst.Pensão | - | 4.676 | 21.786 | 25.688 | 33.766 | 37.202 | 38.767 | 40.402 | 41.817 | 44.007 |
| | TOTAL | 394.238 | 416.498 | 413.716 | 399.573 | 363.537 | 374.818 | 372.139 | 374.208 | 373.101 | 374.614 |
| - Autarquias | Ativos | 121.679 | 122.854 | 112.829 | 122.143 | 113.734 | 105.445 | 102.186 | 96.871 | 94.142 | 87.063 |
| | Aposentados | 12.014 | 15.448 | 16.982 | 19.070 | 24.790 | 28.346 | 30.677 | 32.195 | 32.972 | 32.664 |
| | Inst.Pensão | - | 757 | 5.969 | 7.187 | 6.012 | 8.846 | 9.439 | 9.894 | 10.353 | 10.999 |
| | TOTAL | 133.693 | 139.059 | 135.780 | 148.400 | 144.536 | 142.637 | 142.302 | 138.960 | 137.467 | 130.726 |
| - Fundações | Ativos | 5.962 | 6.133 | 6.151 | 6.401 | 6.205 | 5.926 | 4.602 | 4.734 | 4.446 | 4.653 |
| | Aposentados | - | - | - | - | - | - | 2.255 | 3.719 | 2.925 | 2.992 |
| | Inst.Pensão | - | - | - | - | - | - | 197 | 242 | 261 | 261 |
| | TOTAL | 5.962 | 6.133 | 6.151 | 6.401 | 6.205 | 5.926 | 7.054 | 8.695 | 7.632 | 7.906 |
| - Banco Central do Brasil | Ativos | - | - | - | - | 5.225 | 5.475 | 6.816 | 6.937 | 7.061 | 7.324 |
| | Aposentados | - | - | - | - | 827 | 1.373 | 1.425 | 1.491 | 1.527 | 1.545 |
| | Inst.Pensão | - | - | - | - | 364 | 579 | 633 | 599 | 632 | 658 |
| | TOTAL | - | - | - | - | 6.416 | 7.427 | 8.874 | 9.027 | 9.220 | 9.527 |
| - Ministério Público da União | Ativos | 37.106 | 36.688 | 36.280 | 36.042 | 35.932 | 32.086 | 30.420 | 30.955 | 28.953 | 29.935 |
| | Aposentados | - | - | - | - | - | - | - | - | - | - |
| | Inst.Pensão | - | - | - | - | - | - | - | - | - | - |
| | TOTAL | 37.106 | 36.688 | 36.280 | 36.042 | 35.932 | 32.086 | 30.420 | 30.955 | 28.953 | 29.935 |
| - Empresas Públicas | Ativos | 20.553 | 19.927 | 19.394 | 16.101 | 15.712 | 8.729 | 5.117 | 7.974 | 7.748 | 7.497 |
| | Aposentados | - | - | - | - | - | - | - | - | - | - |
| | Inst.Pensão | - | - | - | - | - | - | - | - | - | - |
| | TOTAL | 20.553 | 19.927 | 19.394 | 16.101 | 15.712 | 8.729 | 5.117 | 7.974 | 7.748 | 7.497 |
| - Sociedade Economista Mista | Ativos | 330.000 | 314.403 | 314.373 | 322.468 | 320.822 | 322.423 | 321.448 | 277.531 | 321.466 | 328.087 |
| | Aposentados | 103.755 | 105.883 | 108.780 | 110.128 | 117.509 | 122.512 | 124.801 | 119.013 | 128.252 | 128.630 |
| | Inst.Pensão | 132.750 | 138.475 | 142.340 | 146.884 | 150.423 | 153.705 | 156.636 | 168.371 | 164.398 | 167.697 |
| | TOTAL | 566.505 | 558.761 | 565.493 | 579.480 | 588.754 | 598.640 | 602.885 | 564.915 | 614.116 | 624.414 |
| - MILITARES | Ativos | - | - | - | - | 17.402 | 17.623 | 19.155 | 18.787 | 21.343 | 19.458 |
| | Aposentados | - | - | - | - | 4.221 | 4.078 | 4.771 | 4.798 | 6.685 | 7.424 |
| | Inst.Pensão | - | - | - | - | 1.992 | 2.087 | 2.192 | 2.339 | 3.776 | 3.485 |
| | TOTAL | - | - | - | - | 23.615 | 23.788 | 26.118 | 25.924 | 33.804 | 30.367 |
| LEGISLATIVO | Ativos | - | - | - | - | 64.561 | 69.646 | 74.504 | 76.207 | 79.677 | 80.932 |
| | Aposentados | - | - | - | - | 14.831 | 11.518 | 13.680 | 15.225 | 15.353 | 15.417 |
| | Inst.Pensão | - | - | - | - | 3.122 | 3.917 | 4.373 | 4.775 | 5.052 | 5.288 |
| | TOTAL | - | - | - | - | 82.514 | 85.081 | 92.557 | 96.207 | 100.082 | 101.637 |
| JUDICIÁRIO | Ativos | - | - | - | - | 1.028.323 | 1.011.169 | 993.787 | 936.845 | 967.819 | 964.798 |
| | Aposentados | - | - | - | - | 502.280 | 517.380 | 519.554 | 539.421 | 551.393 | 546.348 |
| | Inst.Pensão | - | - | - | - | 300.423 | 342.203 | 356.351 | 373.258 | 374.895 | 385.560 |
| | TOTAL | - | - | - | - | 1.831.026 | 1.870.752 | 1.869.692 | 1.849.524 | 1.894.107 | 1.896.706 |
| TOTAL GERAL | Ativos | - | - | - | - | 108.445 | 112.275 | 108.326 | 103.717 | 103.647 | 112.913 |
| | Aposentados | - | - | - | - | 35.301 | 35.167 | 35.497 | 34.151 | 34.332 | 37.241 |
| | Inst.Pensão | - | - | - | - | 33.994 | 21.972 | 20.915 | 20.800 | 22.223 | 22.491 |
| | TOTAL | - | - | - | - | 177.740 | 169.414 | 164.738 | 158.668 | 160.202 | 172.645 |
| TRANSFERÊNCIAS | Ativos | - | - | - | - | - | - | - | - | - | - |
| | Aposentados | - | - | - | - | - | - | - | - | - | - |
| | Inst.Pensão | - | - | - | - | - | - | - | - | - | - |
| | TOTAL | - | - | - | - | - | - | - | - | - | - |

Elaborado: SRH/MP.

Fonte: SRH/MP, SOF/MP e STN/MF

1. Pessoal Civil, Administração Direta, Autarquias e Fundações.

Fonte: 1991, 1992, 1993, 1994, 1995, 1996, 1997, 1998, 1999 e 2000 SIAPE-MP;

Em 1993 e 1994, a abertura para a administração Direta, Autarquias e Fundações está estimada a partir da distribuição percentual disponível de meses específicos de cada um destes anos;

Os dados de 1995, 1996, 1997, 1998, 1999 e 2000 referem-se ao mês de dezembro dos respectivos anos;

A conversão dos instituidores de pensão dos sistemas DATAPREV/INSS e APSIS/MF para o SIAPE começou no ano de 1992 e foi gradativa ao longo do tempo, por isso há uma grande evolução em alguns períodos.

Em 1994 e 1995, os servidores do antigo INAMSP (Autarquia) passaram para o Ministério da Saúde, por isso há uma mudança significativa do quantitativo na Administração Direta e nas Autarquias em 1995.

A partir de 1996 foi considerado o critério de Força de Trabalho=quantidade de vínculos (-) exercício descentralizado (-) lotação provisória (-) cedidos.

2. Banco Central do Brasil - BACEN. Mês referência = dezembro.

Fonte: 1991, 1992, 1993, 1994, 1995 e 1996 os Aposentados e Instituidores de Pensão são pagos pela Previdência Social (Dataprev/INSS), Os quantitativos de funcionários ativos referem-se somente aqueles pagos com recursos do tesouro.

Fonte: 1997, 1998, 1999 e 2000 todos os servidores (Ativos, Aposentados e Instituidores de Pensão) estão sendo paga com recursos do Tesouro.

3. Ministério Público da União - MPU. Mês referência = dezembro.

Fonte: 1995, 1996, 1997, 1998, 1999 e 2000 SIAFI/MF;

4. Empresas Públicas e Sociedade de Economia Mista. Mês referência = dezembro.

Fonte: 1991/1994 - SEST/MP;

Fonte: 1995 - SOF/MP;

Fonte: 1996, 1997, 1998 e 1999 - STN/MF. Mês referência de Empresa Pública-novembro e de Sociedade de Economia Mista-dezembro.

Fonte: 2000 - SRH/MP. Mês referência de Empresa Pública e de Sociedade de Economia Mista-dezembro.

Os aposentados e Instituidores de Pensão são pagos pela Previdência Social (DATAPREV/INSS);

Os quantitativos de funcionários referem-se somente aqueles pagos pelo Tesouro Nacional.

5. Pessoal Militar. Mês referência = dezembro.

Fonte: 1991/1995 - EMFA

Fonte: 1996, 1997, 1998, 1999 e 2000 - SIAFI/MF

6. Poder Legislativo. Mês referência = dezembro.

Fonte: 1995, 1996, 1997, 1998, 1999 e 2000 - SIAFI/MF

Incluem cargos comissionados de livre provimento.

7. Poder Judiciário. Mês referência = dezembro.

Fonte: 1995 - SOF/MP e ADMP(STN)

Fonte: 1996, 1997, 1998, 1999 e 2000 - SIAFI/MF. Mês referência dezembro, respectivamente.

8. Transferências Intergovernamentais. Mês referência = dezembro.

Fonte: 1995, 1996, 1997, 1998, 1999 e 2000 - SIAFI/MF. Mês referência dezembro, respectivamente.

Nº de Empregado de outras esferas de Governo pagos com recursos das transferências Intergovernamentais.

2.2 - Quantitativo de Servidores da União por Situação Funcional

| | Posição - dez/2000 | | | |
|---|--------------------|----------------|----------------|------------------|
| | ATIVOS | APOSENTADOS | INST. PENSÃO | TOTAL |
| Executivo | 864.408 | 523.507 | 376.787 | 1.764.702 |
| Civil ¹ | 486.912 | 390.340 | 208.171 | 1.085.423 |
| - Administração Direta | 204.553 | 222.365 | 153.165 | 580.083 |
| - Autarquias | 195.296 | 135.311 | 44.007 | 374.614 |
| - Fundações | 87.063 | 32.664 | 10.999 | 130.726 |
| Banco Central do Brasil | 4.653 | 2.992 | 261 | 7.906 |
| Ministério Público da União | 7.324 | 1.545 | 658 | 9.527 |
| Empresas Públicas ² | 29.935 | - | - | 29.935 |
| Sociedade de Economia Mista ² | 7.497 | - | - | 7.497 |
| Militares | 328.087 | 128.630 | 167.697 | 624.414 |
| Legislativo | 19.458 | 7.424 | 3.485 | 30.367 |
| Judiciário | 80.932 | 15.417 | 5.288 | 101.637 |
| Total | 964.798 | 546.348 | 385.560 | 1.896.706 |
| Transf. Intergovernamentais ³ | 112.913 | 37.241 | 22.491 | 172.645 |

Elaborado: SRH/MP.

Fonte: SRH/MP e STN/MF

1- Inclui contrato temporário

2 - Recebem recursos do tesouro

3 - Nº de Empregados de outras esferas de Governo pagos com recursos das transferência Intergovernamentais .

ERRATA: No Boletim Estatístico de Pessoal nº 56, posição nov/2000 nos dados do Legislativo.

onde se lê (Ativos: 19.458 / Aposentados: 17.823 / Inst. de Pensão: 14.846 / Total: 51587),

leia-se (Ativos : 19.458 / Aposentados: 7.424 / Inst. de Pensão: 3.485 / Total: 30.367).

2.3 - Participação do Quantitativo de Servidores da União por Situação Funcional em %

| | Posição - dez/2000 | | | |
|------------------------------------|--------------------|-------------|--------------|--------------|
| | ATIVOS | APOSENTADOS | INST. PENSÃO | TOTAL |
| Executivo | 49,0 | 29,7 | 21,4 | 100,0 |
| Civil ¹ | 44,9 | 36,0 | 19,2 | 100,0 |
| - Administração Direta | 35,3 | 38,3 | 26,4 | 100,0 |
| - Autarquias | 52,1 | 36,1 | 11,7 | 100,0 |
| - Fundações | 66,6 | 25,0 | 8,4 | 100,0 |
| Banco Central do Brasil | 58,9 | 37,8 | 3,3 | 100,0 |
| Ministério Público da União | 76,9 | 16,2 | 6,9 | 100,0 |
| Empresas Públicas | 100,0 | - | - | 100,0 |
| Sociedade de Economia Mista | 100,0 | - | - | 100,0 |
| Militares | 52,5 | 20,6 | 26,9 | 100,0 |
| Legislativo | 64,1 | 24,4 | 11,5 | 100,0 |
| Judiciário | 79,6 | 15,2 | 5,2 | 100,0 |
| Total | 50,9 | 28,8 | 20,3 | 100,0 |
| Transf. Intergovernamentais | 65,4 | 21,6 | 13,0 | 100,0 |

Elaborado: SRH/MP.

Fonte: SRH/MP e STN/MF

2.4 - Quantitativo (força de trabalho) de Servidores Civis Ativos do Poder Executivo por Ministérios/Entidade - SIAPE

| ÓRGÃO | 1997 | % | 1998 | % | 1999 | % | 2000 ¹⁴ | % |
|--|----------------|--------------|----------------|--------------|----------------|--------------|--------------------|--------------|
| Presidência da República ² | 5.370 | 1,0 | 5.401 | 1,1 | 2.519 | 0,5 | 3.318 | 0,7 |
| Advocacia Geral da União ³ | 16 | 0,0 | 2.068 | 0,4 | 2.196 | 0,4 | 2.615 | 0,5 |
| Agricultura e do Abastecimento | 11.703 | 2,2 | 11.151 | 2,2 | 10.771 | 2,2 | 10.696 | 2,2 |
| Ciência e Tecnologia ⁴ | 4.571 | 0,9 | 4.355 | 0,8 | 6.875 | 1,4 | 6.893 | 1,4 |
| Comunicações | 1.313 | 0,2 | 1.322 | 0,3 | 1.657 | 0,3 | 1.525 | 0,3 |
| Cultura | 2.844 | 0,5 | 2.695 | 0,5 | 2.585 | 0,5 | 2.539 | 0,5 |
| Defesa ⁵ | 35.362 | 6,7 | 33.901 | 6,6 | 32.031 | 6,4 | 31.004 | 6,4 |
| Desenvolvimento Agrário ⁶ | 6.267 | 1,2 | 6.004 | 1,2 | 5.798 | 1,2 | 5.713 | 1,2 |
| Desen., Ind. e Comércio Exterior ⁷ | 2.411 | 0,5 | 2.335 | 0,5 | 2.580 | 0,5 | 2.260 | 0,5 |
| Educação ⁸ | 174.966 | 32,9 | 168.403 | 32,8 | 165.510 | 33,3 | 165.595 | 34,0 |
| Esporte e Turismo ⁹ | 169 | 0,0 | 159 | 0,0 | 185 | 0,0 | 325 | 0,1 |
| Fazenda | 26.207 | 4,9 | 28.080 | 5,5 | 26.958 | 5,4 | 25.331 | 5,2 |
| Governos dos Ex-Territórios | 25.247 | 4,7 | 24.573 | 4,8 | 23.315 | 4,7 | 23.829 | 4,9 |
| Integração Nacional ¹⁰ | | 0,0 | | 0,0 | 184 | 0,0 | 3.905 | 0,8 |
| Justiça | 23.261 | 4,4 | 22.490 | 4,4 | 23.113 | 4,6 | 21.197 | 4,4 |
| Meio Ambiente ¹¹ | 8.609 | 1,6 | 8.322 | 1,6 | 8.024 | 1,6 | 5.644 | 1,2 |
| Minas e Energia ¹² | 2.000 | 0,4 | 2.030 | 0,4 | 1.872 | 0,4 | 1.936 | 0,4 |
| Planejamento, Orçamento e Gestão ¹³ | 16.072 | 3,0 | 14.088 | 2,7 | 13.164 | 2,6 | 13.868 | 2,8 |
| Previdência e Assistência Social | 45.718 | 8,6 | 43.789 | 8,5 | 41.566 | 8,4 | 40.664 | 8,4 |
| Relações Exteriores | 3.099 | 0,6 | 3.140 | 0,6 | 3.051 | 0,6 | 2.993 | 0,6 |
| Saúde | 123.159 | 23,2 | 116.862 | 22,7 | 110.804 | 22,3 | 102.480 | 21,0 |
| Trabalho e Emprego | 8.126 | 1,5 | 7.810 | 1,5 | 7.863 | 1,6 | 7.787 | 1,6 |
| Transportes | 5.235 | 1,0 | 4.742 | 0,9 | 4.504 | 0,9 | 4.795 | 1,0 |
| Total | 531.725 | 100,0 | 513.720 | 100,0 | 497.125 | 100,0 | 486.912 | 100,0 |

Fonte: SRH/MP.

1 - Inclui os servidores civis da administração direta, autarquias e fundações do Poder Executivo (inclusive contratos temporários).

2 - Inclui Vice-Presidência.

3 - A Advocacia Geral da União-AGU está vinculada a Presidência da República.

4 - A partir de agosto de 2000, o Centro Tecnológico para informática - CTI, foi extinto pelo Decreto 3.568 de 18.08.2000.

5 - A partir de agosto de 2000, o Estado Maior das Forças Armadas-EMFA foi extinto, sendo criado o Ministério da Defesa-MD, com a vinculação da Administração Direta da Defesa, os Comandos da Aeronáutica, Marinha e Exército.

6 - A partir de julho de 2000, fica integrado ao Sistema Integrado de Administração Pessoal Civil-SIAPE o Ministério do Desenvolvimento Agrário-MDA. O Instituto Nacional de Colonização e Reforma Agrária-INCRA deixa de ser vinculado ao Ministério da Agricultura e do Abastecimento-MAA e passa a ser vinculado ao Ministério do Desenvolvimento Agrário-MDA.

7 - A partir de agosto de 2000, a Superintendência da Zona Franca de Manaus-SUFRAMA deixa de ser vinculada ao Ministério do Planejamento, Orçamento e Gestão-MP e passa a ser vinculada ao Ministério do Desenvolvimento, Indústria e Comércio Exterior-MDIC. O Instituto Brasileiro de Turismo-EMBRATUR deixa de ser vinculada ao Ministério do Desenvolvimento, Indústria e Comércio Exterior-MDIC e passa a ser vinculada ao Ministério do Esporte e Turismo-MET.

8 - Inclui colégios, escolas técnicas, escolas agrotécnicas, faculdades, fundações e universidades federais.

9 - A partir de agosto de 2000, o Instituto Brasileiro de Turismo-EMBRATUR deixa de ser vinculada ao Ministério do Desenvolvimento, Indústria e Comércio Exterior -MDIC e passa a ser vinculada ao Ministério do Esporte e Turismo-MET.

10 - A partir de agosto de 2000, a Superintendência do Desenvolvimento do Nordeste-SUDENE e a Superintendência do Desenvolvimento da Amazônia-SUDAM deixam de ser vinculadas ao Ministério do Planejamento, Orçamento e Gestão-MP e passam a ser vinculadas ao Ministério da Integração Nacional-MIN. O Departamento Nacional de Obras Contra as Secas-DNOCS deixa de ser vinculado ao Ministério do Meio Ambiente-MMA e também passa a ser vinculado ao Ministério da Integração Nacional-MIN.

11 - A partir de agosto, o Departamento Nacional de Obras Contra as Secas-DNOCS deixa de ser vinculado ao Ministério do Meio Ambiente-MMA e passa a ser vinculada ao Ministério da Integração Nacional-MIN.

12 - A partir de Fevereiro de 1998 é integrada ao SIAPE-Sistema Integrado de Administração Pessoal Civil a Agência Nacional de Energia Elétrica-ANEEL, criado pelo Decreto 9.427 de 26/12/96 e a partir de novembro de 1998 é integrado também ao SIAPE a Agência Nacional do Petróleo-ANP, criada pelo Decreto 2.455 de 14/01/98.

13 - A partir de agosto, a Superintendência do Desenvolvimento da Amazônia-SUDAM e a Superintendência do Desenvolvimento do Nordeste-SUDENE deixam de ser vinculadas ao Ministério do Planejamento, Orçamento e Gestão-MP e passam a ser vinculadas ao Ministério da Integração Nacional-MIN. A Superintendência da Zona Franca de Manaus-SUFRAMA também é desvinculada ao Ministério do Planejamento, Orçamento e Gestão-MP e passa a ter vínculo com o Ministério do Desenvolvimento, Indústria e Comércio Exterior-MDIC.

14 - Posição de dezembro/2000.

No ano de 1997, 1998, 1999 e 2000 foi considerado o quantitativo do mês de Dezembro de cada ano.

Força de trabalho = quantidade de vínculo (-) exercício descentralizado (-) lotação provisória (-) cedido.

Nota: A partir de agosto de 2000 está implantada a nova estrutura organizacional, que modificou, em relação aos quadros nos Boletins anteriores dos seguintes órgãos: Ministério da Defesa-MD, Ministério do Desenvolvimento Agrário-MDA, Ministério dos Esportes e Turismo-MET, Ministério da Integração Nacional-MIN, Ministério do Meio Ambiente-MMA e Ministério do Planejamento, Orçamento e Gestão-MP.

2.5 - Quantitativo (força de trabalho) de Servidores Civis Ativos do Poder Executivo por nível de escolaridade do cargo e por Ministério ¹ - SIAPE

| ÓRGÃO | Posição - dez/2000 | | | | | | | | | |
|---------------------------------------|--------------------|-------------|----------------|-------------|---------------|------------|-----------------------------|------------|----------------|--------------|
| | Superior | | Intermediário | | Auxiliar | | Sem Informação ² | | Total | |
| | Qtde | % | Qtde | % | Qtde | % | Qtde | % | Qtde | % |
| Presidência da República ³ | 177 | 5,3 | 855 | 25,8 | 43 | 1,3 | 2.243 | 67,6 | 3.318 | 100,0 |
| Advocacia Geral da União | 404 | 15,4 | 7 | 0,3 | 0 | 0,0 | 2.204 | 84,3 | 2.615 | 100,0 |
| Agricultura e do Abastecimento | 2.824 | 26,4 | 5.959 | 55,7 | 1.536 | 14,4 | 377 | 3,5 | 10.696 | 100,0 |
| Ciência e Tecnologia | 3.191 | 46,3 | 3.204 | 46,5 | 158 | 2,3 | 340 | 4,9 | 6.893 | 100,0 |
| Comunicações | 88 | 5,8 | 528 | 34,6 | 4 | 0,3 | 905 | 59,3 | 1.525 | 100,0 |
| Cultura | 1.125 | 44,3 | 1.125 | 44,3 | 82 | 3,2 | 207 | 8,2 | 2.539 | 100,0 |
| Defesa ⁴ | 4.698 | 15,2 | 20.032 | 64,6 | 4.207 | 13,6 | 2.067 | 6,7 | 31.004 | 100,0 |
| Desenvolvimento Agrário ⁵ | 1.358 | 23,8 | 4.075 | 71,3 | 3 | 0,1 | 277 | 4,8 | 5.713 | 100,0 |
| Desen., Ind. e Comércio Exterior | 646 | 28,6 | 1.330 | 58,8 | 44 | 1,9 | 240 | 10,6 | 2.260 | 100,0 |
| Educação | 86.718 | 52,4 | 59.076 | 35,7 | 15.406 | 9,3 | 4.395 | 2,7 | 165.595 | 100,0 |
| Esporte e Turismo | 48 | 14,8 | 65 | 20,0 | 2 | 0,6 | 210 | 64,6 | 325 | 100,0 |
| Fazenda | 16.333 | 64,5 | 7.879 | 31,1 | 545 | 2,2 | 574 | 2,3 | 25.331 | 100,0 |
| Governos dos Ex-Territórios | 8.265 | 34,7 | 13.526 | 56,8 | 2.036 | 8,5 | 2 | 0,0 | 23.829 | 100,0 |
| Integração Nacional | 884 | 22,6 | 2.712 | 69,4 | 22 | 0,6 | 287 | 7,3 | 3.905 | 100,0 |
| Justiça | 1.739 | 8,2 | 18.409 | 86,8 | 403 | 1,9 | 646 | 3,0 | 21.197 | 100,0 |
| Meio Ambiente | 1.790 | 31,7 | 3.395 | 60,2 | 171 | 3,0 | 288 | 5,1 | 5.644 | 100,0 |
| Mí nas e Energia | 421 | 21,7 | 830 | 42,9 | 30 | 1,5 | 655 | 33,8 | 1.936 | 100,0 |
| Planejamento, Orçamento e Gestão | 2.739 | 19,8 | 10.025 | 72,3 | 165 | 1,2 | 939 | 6,8 | 13.868 | 100,0 |
| Previdência e Assistência Social | 10.203 | 25,1 | 30.010 | 73,8 | 164 | 0,4 | 287 | 0,7 | 40.664 | 100,0 |
| Relações Exteriores | 1.786 | 59,7 | 1.174 | 39,2 | 5 | 0,2 | 28 | 0,9 | 2.993 | 100,0 |
| Saúde | 29.997 | 29,3 | 69.433 | 67,8 | 1.025 | 1,0 | 2.025 | 2,0 | 102.480 | 100,0 |
| Trabalho e Emprego | 3.618 | 46,5 | 3.806 | 48,9 | 55 | 0,7 | 308 | 4,0 | 7.787 | 100,0 |
| Transportes | 1.046 | 21,8 | 3.379 | 70,5 | 36 | 0,8 | 334 | 7,0 | 4.795 | 100,0 |
| Total | 180.098 | 37,0 | 260.834 | 53,6 | 26.142 | 5,4 | 19.838 | 4,1 | 486.912 | 100,0 |

Fonte: SRH/MP.

1 - Não inclui aposentados e instituidores de pensão, sendo considerado só cargos ocupados.

2 - Não possui informação de escolaridade no cadastro SIAPE

3 - Inclui a Vice-Presidência.

4 - Inclui administração direta, Comando da Aeronáutica, Exército e Marinha.

5 - Inclui o INCRA.

6 - Força de trabalho = quantidade de vínculo (-) exercício descentralizado (-) lotação provisória (-) cedido (inclusive contratos temporários).

2.6 - Quantitativo (força de trabalho) dos Servidores Públicos Civis do Poder Executivo por Órgão e Situação de Vínculo ¹ - SIAPE

| ÓRGÃO | Ativos | | Aposentados | | Inst. Pensão | | Posição - dez/2000 | |
|---------------------------------------|----------------|-------------|----------------|-------------|----------------|-------------|--------------------|--------------|
| | | % | | % | | % | Total | % |
| Presidência da República ² | 3.318 | 62,6 | 974 | 18,4 | 1.011 | 19,1 | 5.303 | 100,0 |
| Advocacia Geral da União | 2.615 | 99,4 | 14 | 0,5 | 3 | 0,1 | 2.632 | 100,0 |
| Agricultura e do Abastecimento | 10.696 | 29,7 | 13.206 | 36,7 | 12.106 | 33,6 | 36.008 | 100,0 |
| Ciência e Tecnologia | 6.893 | 69,1 | 2.721 | 27,3 | 365 | 3,7 | 9.979 | 100,0 |
| Comunicações | 1.525 | 3,7 | 20.219 | 49,1 | 19.472 | 47,2 | 41.216 | 100,0 |
| Cultura | 2.539 | 63,2 | 1.285 | 32,0 | 195 | 4,9 | 4.019 | 100,0 |
| Defesa ³ | 31.004 | 31,5 | 37.272 | 37,9 | 30.100 | 30,6 | 98.376 | 100,0 |
| Desenvolvimento Agrário ⁴ | 5.713 | 52,0 | 4.336 | 39,5 | 928 | 8,5 | 10.977 | 100,0 |
| Desen., Ind. e Comércio Exterior | 2.260 | 69,6 | 795 | 24,5 | 190 | 5,9 | 3.245 | 100,0 |
| Educação | 165.595 | 64,5 | 72.783 | 28,3 | 18.519 | 7,2 | 256.897 | 100,0 |
| Esporte e Turismo | 325 | 64,0 | 168 | 33,1 | 15 | 3,0 | 508 | 100,0 |
| Fazenda | 25.331 | 37,6 | 24.983 | 37,1 | 17.085 | 25,3 | 67.399 | 100,0 |
| Governos dos Ex-Territórios | 23.829 | 65,5 | 8.287 | 22,8 | 4.238 | 11,7 | 36.354 | 100,0 |
| Integração Nacional | 3.905 | 21,8 | 9.664 | 53,9 | 4.344 | 24,3 | 17.913 | 100,0 |
| Justiça | 21.197 | 59,1 | 9.910 | 27,6 | 4.785 | 13,3 | 35.892 | 100,0 |
| Meio Ambiente | 5.644 | 55,6 | 3.018 | 29,7 | 1.497 | 14,7 | 10.159 | 100,0 |
| Minas e Energia | 1.936 | 49,8 | 1.307 | 33,6 | 644 | 16,6 | 3.887 | 100,0 |
| Planejamento, Orçamento e Gestão | 13.868 | 54,5 | 9.386 | 36,9 | 2.193 | 8,6 | 25.447 | 100,0 |
| Previdência e Assistência Social | 40.664 | 43,7 | 42.154 | 45,3 | 10.138 | 10,9 | 92.956 | 100,0 |
| Relações Exteriores | 2.993 | 59,1 | 1.374 | 27,1 | 700 | 13,8 | 5.067 | 100,0 |
| Saúde | 102.480 | 47,0 | 84.392 | 38,7 | 31.218 | 14,3 | 218.090 | 100,0 |
| Trabalho e Emprego | 7.787 | 39,7 | 8.146 | 41,5 | 3.681 | 18,8 | 19.614 | 100,0 |
| Transportes | 4.795 | 5,7 | 33.946 | 40,7 | 44.744 | 53,6 | 83.485 | 100,0 |
| Total | 486.912 | 44,9 | 390.340 | 36,0 | 208.171 | 19,2 | 1.085.423 | 100,0 |

Elaborado: SRH/MP.

1 - Inclui os servidores civis da administração direta, autarquias e fundações do Poder Executivo (inclusive contratos temporários).

2 - Inclui Vice-Presidência.

3 - Inclui administração direta, Comando da Aeronáutica, Exército e Marinha.

4 - Inclui o INCRA.

5 - Força de trabalho = quantidade de vínculo (-) exercício descentralizado (-) lotação provisória (-) cedido.

2.7 - Quantitativo dos Servidores Públicos Civis ativos do Poder Executivo por órgão, segundo o sexo ¹ - SIAPE

| ÓRGÃO | Posição - dez/2000 | | | | | |
|---------------------------------------|--------------------|-------------|----------------|-------------|----------------|--------------|
| | Masculino | | Feminino | | Total | |
| | Qtde | Part.% | Qtde | Part.% | Qtde | Part.% |
| Presidência da República ² | 2.205 | 66,5 | 1.113 | 33,5 | 3.318 | 100,0 |
| Advocacia Geral da União | 1.273 | 48,7 | 1.342 | 51,3 | 2.615 | 100,0 |
| Agricultura e do Abastecimento | 8.233 | 77,0 | 2.463 | 23,0 | 10.696 | 100,0 |
| Ciência e Tecnologia | 4.543 | 65,9 | 2.350 | 34,1 | 6.893 | 100,0 |
| Comunicações | 882 | 57,8 | 643 | 42,2 | 1.525 | 100,0 |
| Cultura | 1.330 | 52,4 | 1.209 | 47,6 | 2.539 | 100,0 |
| Defesa ³ | 18.669 | 60,2 | 12.335 | 39,8 | 31.004 | 100,0 |
| Desenvolvimento Agrário ⁴ | 3.748 | 65,6 | 1.965 | 34,4 | 5.713 | 100,0 |
| Desen., Ind.. e Comércio Exterior | 1.345 | 59,5 | 915 | 40,5 | 2.260 | 100,0 |
| Educação | 87.554 | 52,9 | 78.041 | 47,1 | 165.595 | 100,0 |
| Esporte e Turismo | 172 | 52,9 | 153 | 47,1 | 325 | 100,0 |
| Fazenda | 14.965 | 59,1 | 10.366 | 40,9 | 25.331 | 100,0 |
| Governos dos Ex-Territórios | 9.941 | 41,7 | 13.888 | 58,3 | 23.829 | 100,0 |
| Integração Nacional | 2.724 | 69,8 | 1.181 | 30,2 | 3.905 | 100,0 |
| Justiça | 17.634 | 83,2 | 3.563 | 16,8 | 21.197 | 100,0 |
| Meio Ambiente | 3.850 | 68,2 | 1.794 | 31,8 | 5.644 | 100,0 |
| Minas e Energia | 1.227 | 63,4 | 709 | 36,6 | 1.936 | 100,0 |
| Planejamento, Orçamento e Gestão | 8.320 | 60,0 | 5.548 | 40,0 | 13.868 | 100,0 |
| Previdência e Assistência Social | 17.039 | 41,9 | 23.625 | 58,1 | 40.664 | 100,0 |
| Relações Exteriores | 1.787 | 59,7 | 1.206 | 40,3 | 2.993 | 100,0 |
| Saúde | 57.420 | 56,0 | 45.060 | 44,0 | 102.480 | 100,0 |
| Trabalho e Emprego | 4.198 | 53,9 | 3.589 | 46,1 | 7.787 | 100,0 |
| Transportes | 3.316 | 69,2 | 1.479 | 30,8 | 4.795 | 100,0 |
| Total | 272.375 | 55,9 | 214.537 | 44,1 | 486.912 | 100,0 |

Elaborado: SRH/MP.

1 - Inclui os servidores civis da administração direta, autarquias e fundações do Poder Executivo (inclusive contratos temporários).

2 - Inclui a Vice-Presidência.

3 - Inclui administração direta, Comando da Aeronáutica, Exército e Marinha.

4 - Inclui o INCRA.

5 - Força de trabalho = quantidade de vínculo (-) exercício descentralizado (-) lotação provisória (-) cedido.

2.8 - Quantitativo (força de trabalho) de Servidores Civis ativos do Poder Executivo por nível de escolaridade ¹ do cargo - SIAPE

| Nível | 1997 | % | 1998 | % | 1999 | % | 2000 | % |
|-----------------------------|----------------|--------------|----------------|--------------|----------------|--------------|----------------|--------------|
| Superior | 182.303 | 34,3 | 177.694 | 34,6 | 180.873 | 36,4 | 180.098 | 37,0 |
| Intermediário | 302.503 | 56,9 | 289.797 | 56,4 | 270.534 | 54,4 | 260.834 | 53,6 |
| Auxiliar | 29.554 | 5,6 | 28.306 | 5,5 | 26.981 | 5,4 | 26.142 | 5,4 |
| Sem Informação ² | 17.365 | 3,3 | 17.923 | 3,5 | 18.733 | 3,8 | 19.838 | 4,1 |
| Total | 531.725 | 100,0 | 513.720 | 100,0 | 497.125 | 100,0 | 486.912 | 100,0 |

Fonte: SRH/MP.

1 - Sendo considerados só cargo ocupados e contratos temporários.

Não inclui BACEN e MPU.

2 - Funções - DAS (não tem informações de escolaridade para função) e sem informação no cadastro.

No ano de 1997, 1998 e 1999 e 2000 foi considerado o quantitativo do mês de Dezembro de cada ano

Força de Trabalho= quantidade de vínculo (-) exercício descentralizado (-) lotação provisória (-) cedido.

2.9 - Distribuição dos Servidores Civis Ativos do Poder Executivo por Nível de Escolaridade do Servidor - SIAPE

| Nível Escolaridade | Distribuição |
|--|---------------|
| Analfabeto | 0,2% |
| Alfabetizado sem cursos regulares | 2,3% |
| Primeiro grau incompleto | 8,8% |
| Primeiro grau | 10,6% |
| Segundo grau incompleto | 0,0% |
| Segundo grau ou técnico | 28,5% |
| Superior incompleto | 0,0% |
| Superior | 31,7% |
| Aperfeiçoamento / Espec. / Pós-Graduação | 8,4% |
| Mestrado | 5,2% |
| Doutorado ¹ | 4,0% |
| Não Classificada | 0,3% |
| Total | 100,0% |

Fonte: SRH/MP.

1 - Inclui Phd, Livre docência e Pós-doutorado.

Informação é solicitada quando o servidor ingressa no serviço público, significa que poderá não estar atualizada em decorrência da reduzida periodicidade da atualização desta informação.

2.10 - Idade Média dos Servidores Civis do Poder Executivo por Situação de Vínculo ¹ - SIAPE

| | Masculino | Feminino | Total |
|------------------------------|-----------|-----------|-----------|
| Ativos | 44 | 43 | 44 |
| Aposentados | 67 | 63 | 65 |
| Inst. de Pensão ² | 61 | 58 | 60 |
| Total | 57 | 55 | 57 |

Fonte: SRH/MP.

1 - Inclui Servidores Civis da administração direta, fundações e autarquias do Poder Executivo (inclusive contratos temporários).

2 - No caso do Instituidor de Pensão a idade média se refere idade do servidor quando do falecimento.

**2.11 - Idade Média dos Servidores Públicos do Poder Executivo
por Órgão e Situação de Vínculo¹ - SIAPE**

| ÓRGÃO | Posição - dez/2000 | | | |
|---------------------------------------|--------------------|-------------|--------------|-----------|
| | Ativos | Aposentados | Inst. Pensão | Total |
| Presidência da República ² | 43 | 70 | 64 | 59 |
| Advocacia Geral da União | 42 | 58 | 55 | 52 |
| Agricultura e do Abastecimento | 46 | 69 | 58 | 58 |
| Ciência e Tecnologia | 44 | 59 | 55 | 52 |
| Comunicações | 40 | 72 | 59 | 57 |
| Cultura | 45 | 61 | 58 | 54 |
| Defesa ³ | 46 | 64 | 57 | 55 |
| Desenvolvimento Agrário ⁴ | 43 | 62 | 61 | 55 |
| Desen., Ind.. e Comércio Exterior | 44 | 58 | 57 | 53 |
| Educação | 43 | 63 | 61 | 55 |
| Esporte e Turismo | 42 | 58 | 51 | 50 |
| Fazenda | 42 | 62 | 58 | 54 |
| Governos dos Ex-Territórios | 49 | 65 | 59 | 58 |
| Integração Nacional | 45 | 66 | 65 | 59 |
| Justiça | 41 | 61 | 60 | 54 |
| Meio Ambiente | 44 | 64 | 64 | 57 |
| Minas e Energia | 44 | 65 | 64 | 58 |
| Planejamento, Orçamento e Gestão | 46 | 30 | 32 | 36 |
| Previdência e Assistência Social | 44 | 62 | 62 | 56 |
| Relações Exteriores | 46 | 69 | 61 | 59 |
| Saúde | 46 | 64 | 61 | 57 |
| Trabalho e Emprego | 44 | 67 | 61 | 57 |
| Transportes | 46 | 71 | 63 | 60 |
| Total | 44 | 65 | 60 | 57 |

Elaborado: SRH/MP.

1 - Inclui os servidores civis da administração direta, autarquias e fundações do Poder Executivo (inclusive contratos temporários).

2 - Inclui Vice-Presidência.

3 - Inclui administração direta, Comando da Aeronáutica, Exército e Marinha.

4 - Inclui o INCRA.

5 - Força de trabalho = quantidade de vínculo (-) exercício descentralizado (-) lotação provisória (-) cedido.

2.12 - Idade Média dos Servidores Públicos Civis Ativos do Poder Executivo por Orgão, segundo o Sexo¹ - SIAPE

| ÓRGÃO | Posição - dez/2000 | | |
|---------------------------------------|--------------------|-----------|-----------|
| | Masculino | Feminino | Total |
| Presidência da República ² | 43 | 42 | 43 |
| Advocacia Geral da União | 42 | 41 | 42 |
| Agricultura e do Abastecimento | 48 | 45 | 46 |
| Ciência e Tecnologia | 45 | 43 | 44 |
| Comunicações | 42 | 39 | 40 |
| Cultura | 45 | 45 | 45 |
| Defesa ³ | 46 | 43 | 45 |
| Desenvolvimento Agrário ⁴ | 45 | 42 | 43 |
| Desen., Ind. e Comércio Exterior | 45 | 43 | 44 |
| Educação | 44 | 42 | 43 |
| Esporte e Turismo | 43 | 40 | 42 |
| Fazenda | 42 | 42 | 42 |
| Governos dos Ex-Territórios | 50 | 49 | 49 |
| Integração Nacional | 47 | 44 | 45 |
| Justiça | 41 | 41 | 41 |
| Meio Ambiente | 45 | 43 | 44 |
| Minas e Energia | 46 | 41 | 44 |
| Planejamento, Orçamento e Gestão | 47 | 21 | 46 |
| Previdência e Assistência Social | 45 | 44 | 44 |
| Relações Exteriores | 47 | 46 | 46 |
| Saúde | 46 | 46 | 46 |
| Trabalho e Emprego | 44 | 43 | 44 |
| Transportes | 49 | 44 | 46 |
| Total | 44 | 43 | 44 |

Elaborado: SRH/MP.

1 - Inclui os servidores civis da administração direta, autarquias e fundações do Poder Executivo (inclusive contratos temporários).

2 - Inclui a Vice-Presidência.

3 - Inclui administração direta, Comando da Aeronáutica, Exército e Marinha.

4 - Inclui o INCRA.

5 - Força de trabalho = quantidade de vínculo (-) exercício descentralizado (-) lotação provisória (-) cedido.

**2.13 - Idade Média dos Servidores Públicos do Poder Executivo
por UF e Situação de Vínculo¹ - SIAPE**

| Posição - dez/2000 | | | | |
|------------------------------|-----------|-------------|--------------|-----------|
| Estado | Ativos | Aposentados | Inst. Pensão | Total |
| Acre | 43 | 66 | 62 | 57 |
| Alagoas | 43 | 64 | 63 | 57 |
| Amapá | 44 | 64 | 60 | 56 |
| Amazonas | 44 | 63 | 61 | 56 |
| Bahia | 45 | 66 | 60 | 57 |
| Ceará | 44 | 66 | 64 | 58 |
| Distrito Federal | 43 | 63 | 60 | 56 |
| Espírito Santo | 43 | 64 | 61 | 56 |
| Goiás | 44 | 62 | 60 | 55 |
| Maranhão | 45 | 63 | 61 | 56 |
| Mato Grosso | 43 | 62 | 60 | 55 |
| Mato Grosso do Sul | 42 | 64 | 61 | 56 |
| Minas Gerais | 43 | 65 | 61 | 57 |
| Pará | 44 | 65 | 61 | 57 |
| Paraíba | 44 | 65 | 64 | 58 |
| Paraná | 42 | 63 | 62 | 56 |
| Pernambuco | 44 | 65 | 61 | 57 |
| Piauí | 44 | 65 | 60 | 57 |
| Rio de Janeiro | 45 | 67 | 60 | 57 |
| Rio Grande do Norte | 44 | 65 | 64 | 58 |
| Rio Grande do Sul | 43 | 63 | 58 | 55 |
| Rondônia | 46 | 62 | 57 | 55 |
| Roraima | 42 | 64 | 56 | 54 |
| Santa Catarina | 43 | 63 | 62 | 56 |
| São Paulo | 44 | 65 | 57 | 55 |
| Sergipe | 42 | 65 | 64 | 57 |
| Tocantins | 42 | 60 | 57 | 53 |
| Sem informações ³ | 40 | | | 40 |
| Total | 44 | 65 | 60 | 57 |

Fonte: SRH/MP.

1 - Inclui Servidores Cíveis da administração direta, fundações e autarquias do Poder Executivo (inclusive contratos temporários).

2 - No caso do Inst. de Pensão a idade média se refere idade do servidor quando do falecimento.

3 - Não consta informação no cadastro SIAPE.

2.14 - Idade Média dos Servidores Públicos Civis Ativos do Poder Executivo por UF, segundo o Sexo¹ - SIAPE

| Estado | Posição - dez/2000 | | |
|------------------------------|--------------------|-----------|-----------|
| | Masculino | Feminino | Total |
| Acre | 44 | 42 | 43 |
| Alagoas | 44 | 43 | 43 |
| Amapá | 45 | 44 | 44 |
| Amazonas | 44 | 43 | 43 |
| Bahia | 46 | 44 | 45 |
| Ceará | 45 | 44 | 44 |
| Distrito Federal | 44 | 42 | 43 |
| Espírito Santo | 43 | 42 | 43 |
| Goiás | 45 | 43 | 44 |
| Maranhão | 45 | 44 | 45 |
| Mato Grosso | 44 | 43 | 43 |
| Mato Grosso do Sul | 43 | 42 | 42 |
| Minas Gerais | 44 | 42 | 43 |
| Pará | 45 | 43 | 44 |
| Paraíba | 45 | 44 | 44 |
| Paraná | 43 | 41 | 42 |
| Pernambuco | 44 | 44 | 44 |
| Piauí | 46 | 43 | 44 |
| Rio de Janeiro | 46 | 45 | 45 |
| Rio Grande do Norte | 45 | 44 | 44 |
| Rio Grande do Sul | 44 | 43 | 43 |
| Rondônia | 45 | 46 | 46 |
| Roraima | 43 | 42 | 42 |
| Santa Catarina | 44 | 42 | 43 |
| São Paulo | 45 | 43 | 44 |
| Sergipe | 43 | 42 | 42 |
| Tocantins | 44 | 41 | 42 |
| Sem informações ² | 0 | 40 | 40 |
| Total | 44 | 43 | 44 |

Elaborado: SRH/MP.

1 - Inclui os servidores civis da administração direta, autarquias e fundações do Poder Executivo (inclusive contratos temporários).

2 - Não consta informação no cadastro SIAPE

2.15 - Quantitativo dos Servidores Públicos Civis do Poder Executivo por UF e Situação de Vínculo¹ - SIAPE

| Estado | Ativos | | Aposentados | | Inst. Pensão | | Posição - dez/2000 | |
|------------------------------|----------------|-------------|----------------|-------------|----------------|-------------|--------------------|--------------|
| | | % | | % | | % | Total | % |
| Acre | 2.524 | 36,9 | 2.848 | 41,6 | 1.466 | 21,4 | 6.838 | 100,0 |
| Alagoas | 6.851 | 48,4 | 5.178 | 36,6 | 2.126 | 15,0 | 14.155 | 100,0 |
| Amapá | 9.504 | 68,8 | 2.938 | 21,3 | 1.377 | 10,0 | 13.819 | 100,0 |
| Amazonas | 8.687 | 62,9 | 3.784 | 27,4 | 1.340 | 9,7 | 13.811 | 100,0 |
| Bahia | 22.812 | 45,5 | 18.958 | 37,8 | 8.359 | 16,7 | 50.129 | 100,0 |
| Ceará | 16.676 | 38,5 | 18.449 | 42,6 | 8.167 | 18,9 | 43.292 | 100,0 |
| Distrito Federal | 43.477 | 42,0 | 26.862 | 25,9 | 33.298 | 32,1 | 103.637 | 100,0 |
| Espírito Santo | 8.402 | 52,1 | 5.767 | 35,8 | 1.947 | 12,1 | 16.116 | 100,0 |
| Goiás | 10.067 | 54,4 | 6.648 | 35,9 | 1.779 | 9,6 | 18.494 | 100,0 |
| Maranhão | 11.302 | 58,0 | 6.137 | 31,5 | 2.036 | 10,5 | 19.475 | 100,0 |
| Mato Grosso | 6.876 | 66,9 | 2.520 | 24,5 | 887 | 8,6 | 10.283 | 100,0 |
| Mato Grosso do Sul | 6.155 | 59,5 | 2.847 | 27,5 | 1.347 | 13,0 | 10.349 | 100,0 |
| Minas Gerais | 41.803 | 45,7 | 33.226 | 36,3 | 16.451 | 18,0 | 91.480 | 100,0 |
| Pará | 17.580 | 51,3 | 10.962 | 32,0 | 5.728 | 16,7 | 34.270 | 100,0 |
| Paraíba | 13.896 | 48,8 | 10.583 | 37,2 | 3.998 | 14,0 | 28.477 | 100,0 |
| Paraná | 14.793 | 47,8 | 11.553 | 37,3 | 4.617 | 14,9 | 30.963 | 100,0 |
| Pernambuco | 21.684 | 39,9 | 22.079 | 40,6 | 10.611 | 19,5 | 54.374 | 100,0 |
| Piauí | 6.464 | 44,0 | 5.755 | 39,1 | 2.487 | 16,9 | 14.706 | 100,0 |
| Rio de Janeiro | 102.386 | 35,9 | 115.016 | 40,4 | 67.557 | 23,7 | 284.959 | 100,0 |
| Rio Grande do Norte | 10.650 | 46,7 | 8.884 | 39,0 | 3.248 | 14,3 | 22.782 | 100,0 |
| Rio Grande do Sul | 26.240 | 48,0 | 20.915 | 38,3 | 7.491 | 13,7 | 54.646 | 100,0 |
| Rondônia | 13.371 | 80,1 | 2.012 | 12,1 | 1.305 | 7,8 | 16.688 | 100,0 |
| Roraima | 10.957 | 84,8 | 1.289 | 10,0 | 682 | 5,3 | 12.928 | 100,0 |
| Santa Catarina | 12.142 | 48,1 | 9.134 | 36,2 | 3.962 | 15,7 | 25.238 | 100,0 |
| São Paulo | 35.940 | 43,9 | 31.673 | 38,7 | 14.333 | 17,5 | 81.946 | 100,0 |
| Sergipe | 4.398 | 44,1 | 4.064 | 40,7 | 1.519 | 15,2 | 9.981 | 100,0 |
| Tocantins | 1.273 | 80,3 | 259 | 16,3 | 53 | 3,3 | 1.585 | 100,0 |
| Sem informações ² | 2 | 100,0 | 0 | 0,0 | 0 | 0,0 | 2 | 100,0 |
| Total | 486.912 | 44,9 | 390.340 | 36,0 | 208.171 | 19,2 | 1.085.423 | 100,0 |

Elaborado: SRH/MP.

1 - Inclui os servidores civis da administração direta, autarquias e fundações do Poder Executivo (inclusive contratos temporários).

2 - Não consta informação no cadastro SIAPE.

2.16 - Quantitativo (força de trabalho) dos Servidores Públicos Civis do Poder Executivo por UF, segundo o Sexo¹ - SIAPE

| Estado | Posição - dez/2000 | | | | | |
|------------------------------|--------------------|-------------|----------------|-------------|----------------|--------------|
| | Masculino | | Feminino | | TOTAL | |
| | Qtde | Part.% | Qtde | Part.% | Qtde | Part.% |
| Acre | 1.782 | 70,6 | 742 | 29,4 | 2.524 | 100,0 |
| Alagoas | 3.918 | 57,2 | 2.933 | 42,8 | 6.851 | 100,0 |
| Amapá | 4.444 | 46,8 | 5.060 | 53,2 | 9.504 | 100,0 |
| Amazonas | 5.058 | 58,2 | 3.629 | 41,8 | 8.687 | 100,0 |
| Bahia | 13.836 | 60,7 | 8.976 | 39,3 | 22.812 | 100,0 |
| Ceará | 9.912 | 59,4 | 6.764 | 40,6 | 16.676 | 100,0 |
| Distrito Federal | 23.148 | 53,2 | 20.329 | 46,8 | 43.477 | 100,0 |
| Espírito Santo | 4.802 | 57,2 | 3.600 | 42,8 | 8.402 | 100,0 |
| Goiás | 5.697 | 56,6 | 4.370 | 43,4 | 10.067 | 100,0 |
| Maranhão | 6.939 | 61,4 | 4.363 | 38,6 | 11.302 | 100,0 |
| Mato Grosso | 4.221 | 61,4 | 2.655 | 38,6 | 6.876 | 100,0 |
| Mato Grosso do Sul | 3.520 | 57,2 | 2.635 | 42,8 | 6.155 | 100,0 |
| Minas Gerais | 24.273 | 58,1 | 17.530 | 41,9 | 41.803 | 100,0 |
| Pará | 11.083 | 63,0 | 6.497 | 37,0 | 17.580 | 100,0 |
| Paraíba | 7.787 | 56,0 | 6.109 | 44,0 | 13.896 | 100,0 |
| Paraná | 8.035 | 54,3 | 6.758 | 45,7 | 14.793 | 100,0 |
| Pernambuco | 12.334 | 56,9 | 9.350 | 43,1 | 21.684 | 100,0 |
| Piauí | 4.392 | 67,9 | 2.072 | 32,1 | 6.464 | 100,0 |
| Rio de Janeiro | 54.374 | 53,1 | 48.012 | 46,9 | 102.386 | 100,0 |
| Rio Grande do Norte | 6.506 | 61,1 | 4.144 | 38,9 | 10.650 | 100,0 |
| Rio Grande do Sul | 14.923 | 56,9 | 11.317 | 43,1 | 26.240 | 100,0 |
| Rondônia | 6.361 | 47,6 | 7.010 | 52,4 | 13.371 | 100,0 |
| Roraima | 5.152 | 47,0 | 5.805 | 53,0 | 10.957 | 100,0 |
| Santa Catarina | 7.155 | 58,9 | 4.987 | 41,1 | 12.142 | 100,0 |
| São Paulo | 19.171 | 53,3 | 16.769 | 46,7 | 35.940 | 100,0 |
| Sergipe | 2.709 | 61,6 | 1.689 | 38,4 | 4.398 | 100,0 |
| Tocantins | 843 | 66,2 | 430 | 33,8 | 1.273 | 100,0 |
| Sem informações ² | 0 | 0,0 | 2 | 100,0 | 2 | 100,0 |
| Total | 272.375 | 55,9 | 214.537 | 44,1 | 486.912 | 100,0 |

Elaborado: SRH/MP.

1 - Inclui os servidores civis da administração direta, autarquias e fundações do Poder Executivo (inclusive contratos temporários).

2 - Não consta informação no cadastro SIAPE.

Força de trabalho = quantidade de vínculo (-) exercício descentralizado (-) lotação provisória (-) cedido.

2.17 - Relação entre o Quantitativo (força de trabalho) dos Servidores Públicos Civis Ativos do Poder Executivo - SIAPE e a População dos Estados

| Estado | Quantidade ¹ | Posição - dez/2000 | |
|------------------------------|-------------------------|---------------------------------------|---------------------------------|
| | | % Part. s/ total de serv. publicos | % Part. s/ popul. do estado* |
| Rio de Janeiro | 102.386 | 21,03 | 0,73 |
| Distrito Federal | 43.477 | 8,93 | 2,16 |
| Minas Gerais | 41.803 | 8,59 | 0,24 |
| São Paulo | 35.940 | 7,38 | 0,10 |
| Rio Grande do Sul | 26.240 | 5,39 | 0,26 |
| Bahia | 22.812 | 4,69 | 0,17 |
| Pernambuco | 21.684 | 4,45 | 0,28 |
| Pará | 17.580 | 3,61 | 0,29 |
| Ceará | 16.676 | 3,42 | 0,23 |
| Paraná | 14.793 | 3,04 | 0,16 |
| Paraíba | 13.896 | 2,85 | 0,41 |
| Rondônia | 13.371 | 2,75 | 1,01 |
| Santa Catarina | 12.142 | 2,49 | 0,23 |
| Maranhão | 11.302 | 2,32 | 0,21 |
| Roraima | 10.957 | 2,25 | 4,01 |
| Rio Grande do Norte | 10.650 | 2,19 | 0,40 |
| Goiás | 10.067 | 2,07 | 0,20 |
| Amapá | 9.504 | 1,95 | 2,07 |
| Amazonas | 8.687 | 1,78 | 0,33 |
| Espírito Santo | 8.402 | 1,73 | 0,28 |
| Mato Grosso | 6.876 | 1,41 | 0,28 |
| Alagoas | 6.851 | 1,41 | 0,25 |
| Mato Grosso do Sul | 6.155 | 1,26 | 0,30 |
| Piauí | 6.464 | 1,33 | 0,23 |
| Sergipe | 4.398 | 0,90 | 0,25 |
| Acre | 2.524 | 0,52 | 0,47 |
| Tocantins | 1.273 | 0,26 | 0,11 |
| Sem informações ² | 2 | 0,00 | - |
| Total | 486.912 | 100,00 | 0,29 |

Elaborado: SRH/MP.

1 - Inclui os servidores civis da administração direta, autarquias e fundações do Poder Executivo (inclusive contratos temporários).

2 - Não consta informação no cadastro SIAPE.

3 - % do total de Servidores Públicos Federais Civis Ativos do Poder Executivo sobre a população do País.

* IBGE-censo de 1998.

Força de Trabalho = quantidade de vínculo (-) exercício descentralizado (-) lotação provisória (-) cedido.

2.18 - Quantitativo (força de trabalho) de Servidores Civis do Poder Executivo por Governos dos Ex-Territórios e Situação de Vínculo - SIAPE

| | Situação Vínculo | 1997 | % | 1998 | % | 1999 | % | 2000 | % |
|-----------------|-----------------------|---------------|--------------|---------------|--------------|---------------|--------------|---------------|--------------|
| ACRE | Ativos | 102 | 2,8 | 91 | 2,5 | 35 | 1,0 | 28 | 0,8 |
| | Aposentados | 2.368 | 65,2 | 2.404 | 65,1 | 2.382 | 65,0 | 2.301 | 63,0 |
| | Instituidor de Pensão | 1.160 | 32,0 | 1.199 | 32,5 | 1.247 | 34,0 | 1.325 | 36,3 |
| | Total | 3.630 | 100,0 | 3.694 | 100,0 | 3.664 | 100,0 | 3.654 | 100,0 |
| AMAPÁ | Ativos | 8.333 | 69,6 | 8.176 | 68,0 | 7.895 | 66,5 | 7.719 | 65,3 |
| | Aposentados | 2.503 | 20,9 | 2.664 | 22,1 | 2.738 | 23,1 | 2.798 | 23,7 |
| | Instituidor de Pensão | 1.139 | 9,5 | 1.191 | 9,9 | 1.240 | 10,4 | 1.308 | 11,1 |
| | Total | 11.975 | 100,0 | 12.031 | 100,0 | 11.873 | 100,0 | 11.825 | 100,0 |
| RONDÔNIA | Ativos | 8.352 | 78,2 | 8.035 | 75,3 | 7.601 | 72,4 | 7.340 | 70,8 |
| | Aposentados | 1.482 | 13,9 | 1.756 | 16,4 | 1.957 | 18,6 | 2.037 | 19,7 |
| | Instituidor de Pensão | 840 | 7,9 | 886 | 8,3 | 941 | 9,0 | 988 | 9,5 |
| | Total | 10.674 | 100,0 | 10.677 | 100,0 | 10.499 | 100,0 | 10.365 | 100,0 |
| RORAIMA | Ativos | 8.460 | 86,6 | 8.271 | 85,1 | 7.784 | 82,4 | 8.742 | 83,2 |
| | Aposentados | 806 | 8,2 | 905 | 9,3 | 1.095 | 11,6 | 1.151 | 11,0 |
| | Instituidor de Pensão | 505 | 5,2 | 539 | 5,5 | 572 | 6,1 | 617 | 5,9 |
| | Total | 9.771 | 100,0 | 9.715 | 100,0 | 9.451 | 100,0 | 10.510 | 100,0 |
| TOTAL | Ativos | 25.247 | 70,0 | 24.573 | 68,0 | 23.315 | 65,7 | 23.829 | 65,5 |
| | Aposentados | 7.159 | 19,9 | 7.729 | 21,4 | 8.172 | 23,0 | 8.287 | 22,8 |
| | Instituidor de Pensão | 3.644 | 10,1 | 3.815 | 10,6 | 4.000 | 11,3 | 4.238 | 11,7 |
| | Total | 36.050 | 100,0 | 36.117 | 100,0 | 35.487 | 100,0 | 36.354 | 100,0 |

Fonte: SRH/MP.

Em 1997, 1998, 1999 e 2000, foi considerado o quantitativo do mês de dezembro de cada ano.

Inclui Servidores Civis da administração direta, fundações e autarquias do Poder Executivo

Força de Trabalho= quantidade de vínculo (-) exercício descentralizado (-) lotação provisória (-) cedido

Quantitativo total de Servidores Civis Federais do Poder Executivo dos Ex-Territórios

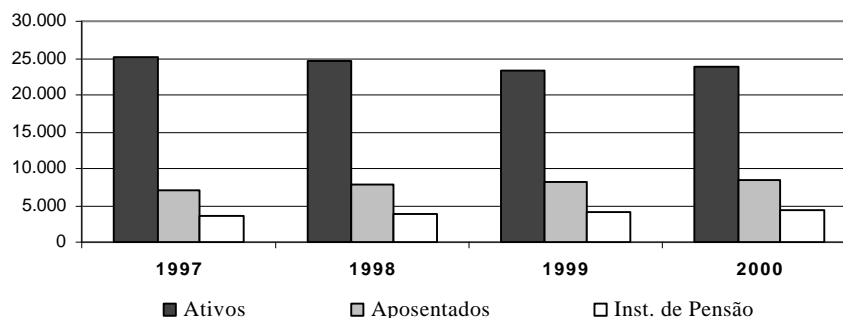

2.19 - Quantitativo de Servidores Públicos Civis Ativos do Poder Executivo por Região - SIAPE

| Região | Quantidade | % Part. s/ total de serv. públicos | Posição - dez/2000 |
|------------------------------|----------------|------------------------------------|--|
| | | | % Part. s/ popul. da região ² |
| Norte | 63.896 | 13,1 | 0,6 |
| Nordeste | 114.733 | 23,6 | 1,0 |
| Sudeste | 188.531 | 38,7 | 1,7 |
| Sul | 53.175 | 10,9 | 0,5 |
| Centro-oeste | 66.575 | 13,7 | 0,6 |
| Sem Informações ³ | 2 | 0,0 | |
| Total | 486.912 | 100,0 | 0,3 |

Fonte: SRH/MP.

1 - Inclui os servidores civis da administração direta, autarquias e fundações do Poder Executivo (inclusive contratos temporários).

2 - % do total de Servidores Públicos Federais Civis Ativos do Poder Executivo sobre a população da Região.

* IBGE-censo de 1998.

3 - Não consta informação no cadastro SIAPE.

Força de Trabalho = quantidade de vínculo (-) exercício descentralizado (-) lotação provisória (-) cedido.

Participação sobre o total de servidores públicos nas regiões - %

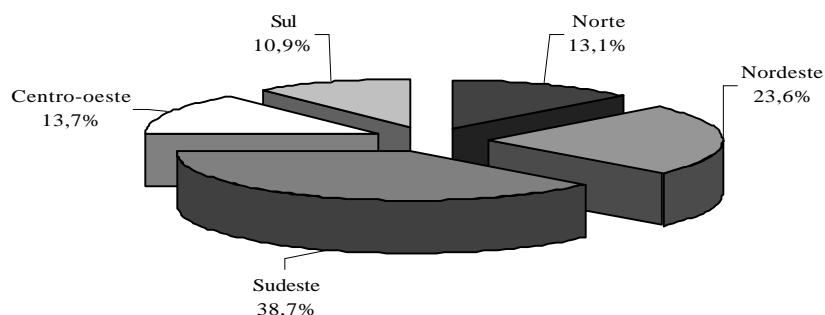

2.20 - Idade Média dos Servidores Públicos do Poder Executivo ¹ por Situação de Vínculo e Região - SIAPE

| Região | Ativos | Aposentados | Inst. de Pensão ² | Posição - dez/2000 |
|------------------------------|-----------|-------------|------------------------------|--------------------|
| | | | | Total |
| Norte | 44 | 64 | 60 | 56 |
| Nordeste | 44 | 65 | 62 | 57 |
| Sudeste | 44 | 66 | 60 | 57 |
| Sul | 43 | 63 | 60 | 55 |
| Centro-oeste | 43 | 63 | 60 | 56 |
| Sem Informações ³ | 40 | | | 40 |
| Total | 44 | 65 | 60 | 57 |

Fonte: SRH/MP.

1 - Inclui os servidores civis da administração direta, autarquias e fundações do Poder Executivo (inclusive contratos temporários).

2- No caso do Inst. de Pensão a idade média se refere idade do servidor quando do falecimento.

3- Não consta informações no cadastro no SIAPE.

2.21 - Quantitativo de Vínculos de Servidores das Carreiras da Administração Pública Federal - SIAPE

Posição - dez/2000

| Cargo / Carreira | Quantitativo de Servidores | | | | | | | |
|--|----------------------------|--------------|----------------|--------------|-----------------------|-------------|------------------|--------------|
| | Ativo | | Aposentado | | Instituidor de Pensão | | Total Geral | |
| | Total | Feminino | Total | Feminino | Total | Feminino | Total | Feminino |
| - Analista de Comércio Exterior - NS | 69 | 21,7% | - | 0,0% | - | 0,0% | 69 | 21,7% |
| - Analista de Planejamento e Orçamento - NS | 342 | 30,1% | 192 | 40,1% | 14 | 35,7% | 548 | 33,8% |
| - Analista de Finanças e Controle - NS | 900 | 32,4% | 1.263 | 54,9% | 254 | 19,3% | 2.417 | 42,8% |
| - Especialista Políticas Pub Gestão Governamental | 391 | 25,8% | 1 | 0,0% | 1 | 100,0% | 393 | 26,0% |
| Gestão | | | | | | | | |
| - Técnico de Planejamento - TP 1500 - NS | 42 | 35,7% | 88 | 53,4% | 7 | 28,6% | 137 | 46,7% |
| - Técnico de Planejamento e Pesquisa - IPEA - NS | 216 | 26,9% | 263 | 25,9% | 17 | 11,8% | 496 | 25,8% |
| - Técnico de Planejamento e Orçamento - NI | 211 | 55,9% | 77 | 68,8% | 6 | 33,3% | 294 | 58,8% |
| - Técnico de Finanças e Controle - NI | 1.403 | 50,8% | 1.009 | 64,2% | 152 | 21,7% | 2.564 | 54,4% |
| - Cargos de Nível Superior do IPEA | 64 | 31,3% | 101 | 56,4% | 2 | 50,0% | 167 | 46,7% |
| - Cargos de Nível Intermediário do IPEA | 266 | 38,3% | 170 | 65,9% | 11 | 27,3% | 447 | 48,5% |
| - Auditor-Fiscal da Receita Federal | 7.402 | 26,0% | 6.271 | 29,2% | 5.961 | 4,5% | 19.634 | 20,5% |
| - Técnico da Receita Federal | 6.263 | 42,9% | 5.303 | 69,1% | 1.733 | 22,7% | 13.299 | 50,7% |
| - Auditor-Fiscal da Previdência Social | 3.816 | 46,3% | 5.559 | 35,2% | 2.745 | 4,2% | 12.120 | 31,7% |
| - Auditor-Fiscal do Trabalho - Legislação do Trabalho | 2.438 | 40,7% | 2.171 | 42,6% | 722 | 8,0% | 5.331 | 37,1% |
| - Auditor-Fiscal do Trabalho - Segurança no Trabalho | 395 | 26,6% | 75 | 10,7% | 24 | 4,2% | 494 | 23,1% |
| - Auditor-Fiscal do Trabalho - Medicina do Trabalho | 291 | 27,8% | 98 | 21,4% | 23 | 8,7% | 412 | 25,2% |
| Diplomacia | | | | | | | | |
| - 3º Secretário a Ministro 1ª Classe | 1.044 | 18,2% | 220 | 8,2% | 232 | 1,7% | 1.496 | 14,2% |
| - Oficial de Chancelaria - NS | 707 | 63,5% | 326 | 75,8% | 60 | 25,0% | 1.093 | 65,1% |
| - Assistente de Chancelaria - NI | 630 | 57,3% | 267 | 66,7% | 57 | 22,8% | 954 | 57,9% |
| - Procurador Federal ¹ | 2.440 | 40,4% | 3.561 | 37,2% | 1.063 | 6,5% | 7.064 | 33,7% |
| - Procurador da Fazenda Nacional | 881 | 37,6% | 212 | 25,0% | 71 | 1,4% | 1.164 | 33,1% |
| - Advogado/Assistente Jurídico AGU | 407 | 41,3% | 4 | 75,0% | - | 0,0% | 411 | 41,6% |
| - Advogado/Assistente e Procurador de Autarquias e Fundações | 775 | 49,9% | 305 | 50,5% | 25 | 8,0% | 1.105 | 49,1% |
| - Defensor Público | 24 | 0,0% | 17 | 0,0% | 17 | 0,0% | 58 | 0,0% |
| Polícia Federal | | | | | | | | |
| - Delegado - NS | 742 | 11,5% | 670 | 12,1% | 231 | 0,4% | 1.643 | 10,2% |
| - Censor - NS ² | - | - | - | - | 20 | - | 20 | - |
| - Perito - NS | 280 | 27,1% | 160 | 33,1% | 46 | 6,5% | 486 | 27,2% |
| - Escrivão - NI | 1.069 | 26,2% | 112 | 28,6% | 60 | 5,0% | 1.241 | 25,4% |
| - Agente - NI | 4.750 | 6,7% | 1.951 | 3,3% | 2.892 | 1,3% | 9.593 | 4,4% |
| - Papiloscopista - NI | 191 | 24,1% | 117 | 21,4% | 54 | 11,1% | 362 | 21,3% |
| Pesquisa em C & T | | | | | | | | |
| - Analista - NS | 1.886 | 52,1% | 1.340 | 51,2% | 119 | 17,6% | 3.345 | 50,5% |
| - Tecnologista - NS | 4.132 | 40,8% | 1.803 | 45,0% | 225 | 15,6% | 6.160 | 41,1% |
| - Pesquisador - NS | 2.064 | 41,3% | 665 | 44,2% | 74 | 21,6% | 2.803 | 41,5% |
| - Assistente - NI | 6.792 | 41,3% | 3.623 | 40,8% | 1.361 | 7,6% | 11.776 | 37,2% |
| - Técnico - NI | 8.657 | 35,5% | 3.954 | 43,1% | 492 | 10,0% | 13.103 | 36,8% |
| - Auxiliar Técnico - NA | 70 | 35,7% | 13 | 7,7% | 9 | 11,1% | 92 | 29,3% |
| - Auxiliar - NA | 614 | 29,6% | 353 | 22,9% | 133 | 4,5% | 1.100 | 24,5% |
| Tecnol. Militar | | | | | | | | |
| - Engenheiro - NS | 259 | 13,9% | 50 | 12,0% | 6 | 0,0% | 315 | 13,3% |
| Reforma Agrária | | | | | | | | |
| - Engenheiro Agrônomo - NS | 470 | 13,8% | 240 | 7,1% | 40 | 0,0% | 750 | 10,9% |
| - Fiscal de Cadastro e Tributação Rural - NS | 119 | 52,1% | 15 | 53,3% | 1 | 100,0% | 135 | 52,6% |
| - Orientador de Assentamentos - NS | 84 | 54,8% | 14 | 42,9% | 1 | 0,0% | 99 | 52,5% |
| Fiscalização | | | | | | | | |
| - Médico do Trabalho - 40 horas - Mtb ³ | 14 | 14,3% | - | 0,0% | - | 0,0% | 14 | 14,3% |
| - Supervisor Médico Pericial - NS | 180 | 36,9% | - | 0,0% | - | 0,0% | 180 | 35,6% |
| - Fiscal Federal Agropecuário ⁴ | 1.895 | 16,4% | 1.463 | 10,3% | 944 | 1,5% | 4.302 | 11,1% |
| Docente | | | | | | | | |
| - Professor Superior (Auxiliar a Titular) | 50.348 | 40,2% | 23.707 | 40,4% | 5.174 | 7,4% | 79.229 | 38,1% |
| - Professor de 1º e 2º graus (A a E) | 22.265 | 54,1% | 9.864 | 64,1% | 1.990 | 23,4% | 34.119 | 55,2% |
| CVM | | | | | | | | |
| - Analista - NS | 92 | 16,3% | 50 | 28,0% | 4 | 25,0% | 146 | 20,5% |
| - Inspetor - NS | 49 | 12,2% | 18 | 22,2% | 6 | 0,0% | 73 | 13,7% |
| - Cargos de Nível Intermediário | 130 | 45,4% | 71 | 76,1% | 4 | 75,0% | 205 | 56,6% |
| SUSEP | | | | | | | | |
| - Analista Técnico - NS | 134 | 35,1% | 100 | 47,0% | 17 | 5,9% | 251 | 37,8% |
| - Assistente Social - NS | 1 | 100,0% | - | 0,0% | - | 0,0% | 1 | 100,0% |
| - Médico - NS | 2 | 50,0% | - | 0,0% | - | 0,0% | 2 | 50,0% |
| - Cargos de Nível Intermediário | 100 | 52,0% | 176 | 50,0% | 37 | 8,1% | 313 | 45,7% |
| PCC | | | | | | | | |
| - Cargos de Nível Superior | 69.355 | 48,2% | 60.837 | 47,1% | 19.534 | 7,8% | 149.726 | 42,5% |
| - Cargos de Nível Intermediário | 237.750 | 46,8% | 225.836 | 41,3% | 135.908 | 7,1% | 599.494 | 35,7% |
| - Cargos de Nível Auxiliar | 25.684 | 40,6% | 21.308 | 16,3% | 23.741 | 3,6% | 70.733 | 20,9% |
| DACTA | | | | | | | | |
| - Cargos de Nível Superior | 19 | 5,3% | 6 | 0,0% | - | 0,0% | 25 | 4,0% |
| - Cargos de Nível Intermediário | 181 | 18,2% | 46 | 30,4% | 7 | 14,3% | 234 | 20,5% |
| PC ⁵ | | | | | | | | |
| - Cargos de Nível Superior | 85 | 17,6% | 25 | 8,0% | 25 | 8,0% | 135 | 14,1% |
| - Cargos de Nível Intermediário | 949 | 26,6% | 742 | 1,3% | 979 | 1,6% | 2.670 | 10,4% |
| Min. da Justiça | | | | | | | | |
| - Policial Rodoviário Federal - NI | 8.109 | 6,0% | 3.066 | 0,4% | 811 | 2,1% | 11.986 | 4,3% |
| - Sem Cargo ⁶ | 20.418 | 42,1% | 390 | 38,5% | 6 | 0,0% | 20.814 | 42,1% |
| - Pensionistas de outros Poderes absolvidos pelo Minist. Fazenda | - | 0,0% | 2 | 0,0% | 23 | 21,7% | - | 0,0% |
| Total | 501.356 | 43,9% | 390.340 | 40,8% | 208.171 | 6,9% | 1.099.842 | 35,8% |

Fonte: SRHMP

NS - Nível Superior

NI - Nível Intermediário

NA - Nível Auxiliar

Inclui contratos temporários

1 - Os cargos efetivos de Procurador Autárquico, Procurador, Advogado, Assistente Jurídico de autarquias e Fundações Públicas, Procurador e Advogado da Superintendência de Seguros Privados e da Comissão Valores Mobiliários. (observado o art. 40 e 46 da MP 2048-30/2000) são transformados em cargos de Procurador Federal (Medida Provisória 2048-26 de 29.06.2000, MP 2048-27 de 28.07.2000 e MP 2048-30 de 26.10.2000)

2 - Extinção, conforme Lei nº 9.688, de 06/07/98.

3 - Extinção, conforme art. 10 § 2º da Medida Provisória nº 1.915-1, de 29 de julho de 1999.

4 - Os cargos de Farmacêutico - NS 908, Zootecnista - NS 911, Engenheiro Agrônomo - NS 912 e Químico - NS 921 do quadro permanente do Ministério da Agricultura e do Abastecimento foram transformados em cargos de Fiscal de Defesa Agropecuária, conforme Portaria nº 1.766 de 24.11.99. Os atuais cargos efetivos da Carreira de Fiscal de Defesa Agropecuária e de Médico Veterinário - NS 910, cujos ocupantes estejam em efetivo exercício nas atividades de controle, inspeção, fiscalização e defesa agropecuária, do Quadro de Pessoal do Ministério da Agricultura e do Abastecimento, são transformados em cargos de Fiscal Federal Agropecuário, conforme art. 28 § 1º e § 2º da MP 2048-26/2000, MP 2048-27 de 28.07.2000 e MP 2048-30 de 26.10.2000

5 - Polícia Civil do Ex-Território.

6 - Servidores sem vínculo e requisitados de outros órgãos da administração direta, autarquias, fundações, empresas e outras esferas.

VÍNCULO - Corresponde a um contrato de trabalho de um servidor com um determinado Órgão, podendo este servidor ter um ou no máximo dois contratos (vínculos com o serviço público) de acordo com CF de 1998, Art.37 inciso XVI.

2.22 - Distribuição % dos Vínculos de Servidores das Carreiras Ativos por Faixa Etária da Administração Pública Federal - SIAPE

| | | Faixa Etária | | | | | Posição - dez/2000 |
|------------------------------|--|--------------|--------------|--------------|--------------|-------------|--------------------|
| Cargo / Carreira | | Até 30 | 31 a 40 | 41 a 50 | 51 a 60 | Mais de 60 | Não Classificado |
| Gestão | - Analista de Comércio Exterior - NS | 37,7% | 42,0% | 18,8% | 1,4% | 0,0% | 0,0% |
| | - Analista de Planejamento e Orçamento - NS | 24,0% | 34,8% | 33,0% | 7,6% | 0,6% | 0,0% |
| | - Analista de Finanças e Controle - NS | 13,9% | 42,4% | 32,7% | 10,1% | 0,9% | 0,0% |
| | - Especialista Políticas Pub Gestão Governamental | 31,2% | 46,3% | 18,7% | 3,6% | 0,3% | 0,0% |
| | - Técnico de Planejamento - TP 1500 - NS | 0,0% | 0,0% | 50,0% | 45,2% | 4,8% | 0,0% |
| | - Técnico de Planejamento e Pesquisa - IPEA - NS | 14,4% | 24,1% | 35,2% | 25,0% | 1,4% | 0,0% |
| | - Técnico de Planejamento e Orçamento - NI | 0,0% | 46,0% | 45,5% | 7,1% | 1,4% | 0,0% |
| | - Técnico de Finanças e Controle - NI | 18,5% | 35,1% | 38,6% | 7,1% | 0,8% | 0,0% |
| | - Cargos de Nível Superior do IPEA | 0,0% | 14,1% | 75,0% | 10,9% | 0,0% | 0,0% |
| | - Cargos de Nível Intermediário do IPEA | 1,1% | 37,6% | 54,9% | 5,3% | 1,1% | 0,0% |
| Auditoria | - Auditor-Fiscal da Receita Federal | 5,7% | 32,5% | 39,0% | 19,7% | 3,1% | 0,0% |
| | - Técnico da Receita Federal | 13,6% | 41,8% | 36,1% | 7,0% | 1,5% | 0,0% |
| | - Auditor-Fiscal da Previdência Social | 4,5% | 19,9% | 63,2% | 10,9% | 1,5% | 0,0% |
| | - Auditor-Fiscal do Trabalho - Legislação do Trabalho | 6,2% | 31,4% | 33,2% | 23,7% | 5,5% | 0,0% |
| | - Auditor-Fiscal do Trabalho - Segurança no Trabalho | 2,8% | 16,5% | 70,9% | 9,1% | 0,8% | 0,0% |
| | - Auditor-Fiscal do Trabalho - Medicina do Trabalho | 1,4% | 12,0% | 60,5% | 25,8% | 0,3% | 0,0% |
| Diplomacia | - 3º Secretário a Ministro 1ª Classe | 10,2% | 27,0% | 28,7% | 24,7% | 9,4% | 0,0% |
| | - Oficial de Chancelaria - NS | 3,0% | 31,8% | 27,0% | 28,0% | 10,2% | 0,0% |
| | - Assistente de Chancelaria - NI | 0,0% | 16,2% | 54,9% | 21,4% | 7,5% | 0,0% |
| Jurídica | - Procurador Federal 1 | 16,0% | 27,7% | 35,0% | 17,5% | 3,8% | 0,0% |
| | - Procurador da Fazenda Nacional | 30,8% | 39,6% | 17,8% | 7,6% | 4,2% | 0,0% |
| | - Advogado/Assistente Jurídico AGU | 37,6% | 42,5% | 13,3% | 5,4% | 1,2% | 0,0% |
| | - Advogado/Assistente e Procurador de Autarquias e Fundações | 0,0% | 19,9% | 46,3% | 26,3% | 7,5% | 0,0% |
| | - Defensor Público | 0,0% | 4,2% | 50,0% | 33,3% | 12,5% | 0,0% |
| | - Delegado -NS | 7,0% | 38,0% | 40,7% | 13,7% | 0,5% | 0,0% |
| Polícia Federal | - Perito - NS | 10,0% | 37,1% | 41,1% | 11,8% | 0,0% | 0,0% |
| | - Escrivão - NI | 19,7% | 42,5% | 37,3% | 0,5% | 0,0% | 0,0% |
| | - Agente - NI | 12,0% | 36,7% | 49,2% | 2,0% | 0,1% | 0,0% |
| | - Papiloscopista - NI | 7,3% | 53,4% | 35,1% | 4,2% | 0,0% | 0,0% |
| Pesquisa em C & T | - Analista - NS | 2,4% | 24,1% | 57,2% | 14,4% | 1,9% | 0,0% |
| | - Tecnologista - NS | 1,8% | 24,0% | 58,8% | 13,9% | 1,6% | 0,0% |
| | - Pesquisador - NS | 0,6% | 18,9% | 55,6% | 21,4% | 3,6% | 0,0% |
| | - Assistente - NI | 2,3% | 33,3% | 46,9% | 14,4% | 3,1% | 0,0% |
| | - Técnico - NI | 2,5% | 28,1% | 54,7% | 12,7% | 1,9% | 0,0% |
| | - Auxiliar Técnico - NA | 5,7% | 35,7% | 31,4% | 24,3% | 2,9% | 0,0% |
| Tecnologia Militar | - Auxiliar - NA | 5,9% | 29,6% | 34,5% | 23,1% | 6,8% | 0,0% |
| | - Engenheiro - NS | 0,0% | 23,6% | 65,3% | 10,0% | 1,2% | 0,0% |
| Reforma Agrária | - Engenheiro Agrônomo - NS | 3,0% | 14,5% | 55,3% | 25,3% | 1,9% | 0,0% |
| | - Fiscal de Cadastro e Tributação Rural - NS | 0,0% | 25,2% | 58,0% | 16,0% | 0,8% | 0,0% |
| | - Orientador de Assentamentos - NS | 0,0% | 28,6% | 53,6% | 17,9% | 0,0% | 0,0% |
| Fiscalização | - Médico do Trabalho - 40 horas - Mtb 2 | 0,0% | 14,3% | 64,3% | 21,4% | 0,0% | 0,0% |
| | - Supervisor Médico Pericial - NS | 2,8% | 37,2% | 48,3% | 10,0% | 1,7% | 0,0% |
| | - Fiscal Federal Agropecuário 3 | 0,1% | 4,3% | 50,3% | 41,6% | 3,7% | 0,0% |
| Docente | - Professor Superior (Auxiliar a Titular) | 7,5% | 28,5% | 38,3% | 21,7% | 4,0% | 0,0% |
| | - Professor de 1º e 2º graus (A a E) | 7,2% | 35,3% | 43,0% | 12,7% | 1,8% | 0,0% |
| CVM | - Analista - NS | 8,7% | 25,0% | 48,9% | 16,3% | 1,1% | 0,0% |
| | - Inspetor - NS | 12,2% | 40,8% | 30,6% | 16,3% | 0,0% | 0,0% |
| | - Cargos de Nível Intermediário | 5,4% | 35,4% | 49,2% | 9,2% | 0,8% | 0,0% |
| | - Analista Técnico - NS | 9,0% | 41,8% | 37,3% | 9,7% | 2,2% | 0,0% |
| SUSEP | - Assistente Social - NS | 0,0% | 0,0% | 100,0% | 0,0% | 0,0% | 0,0% |
| | - Médico - NS | 0,0% | 50,0% | 50,0% | 0,0% | 0,0% | 0,0% |
| | - Cargos de Nível Intermediário | 11,0% | 30,0% | 47,0% | 10,0% | 2,0% | 0,0% |
| | - Cargos de Nível Superior | 1,3% | 16,5% | 51,1% | 27,2% | 3,8% | 0,0% |
| PCC | - Cargos de Nível Intermediário | 3,8% | 30,7% | 45,8% | 16,3% | 3,4% | 0,0% |
| | - Cargos de Nível Auxiliar | 4,6% | 28,6% | 37,4% | 22,8% | 6,7% | 0,0% |
| DACTA | - Cargos de Nível Superior | 0,0% | 5,3% | 68,4% | 26,3% | 0,0% | 0,0% |
| | - Cargos de Nível Intermediário | 0,0% | 15,5% | 79,0% | 4,4% | 1,1% | 0,0% |
| PC 4 | - Cargos de Nível Superior | 0,0% | 2,4% | 62,4% | 32,9% | 2,4% | 0,0% |
| | - Cargos de Nível Intermediário | 0,3% | 40,0% | 47,4% | 10,3% | 1,9% | 0,0% |
| Min. da Justiça | - Policial Rodoviário Federal - NI | 22,9% | 34,7% | 27,3% | 14,6% | 0,6% | 0,0% |
| | - Sem Cargo 5 | 29,3% | 25,4% | 27,4% | 13,8% | 4,2% | 0,0% |
| Total | | 5,8% | 28,4% | 44,2% | 18,1% | 3,5% | 0,0% |

Fonte: SRHMP.

NS - Nível Superior

NI - Nível Intermediário

NA - Nível Auxiliar

Inclui contratos temporários

1- Os cargos efetivos de Procurador Autárquico, Procurador, Advogado, Assistente Jurídico de autarquias e Fundações Públicas, Procurador e Advogado da Superintendência de Seguros Privados e da Comissão Valores Mobiliários, (observado o art. 40 e 46 da MP 2048-30/2000) são transformados em cargos de Procurador Federal (Medida Provisória 2048-26 de 29.06.2000, MP 2048-27 de 28.07.2000 e MP 2048-30 de 26.10.2000)

2- Extinção, conforme art. 10 § 2º da Medida Provisória nº 1.915-1, de 29 de julho de 1999.

3- Os cargos de Farmacêutico -NS 908, Zootecnista - NS 911, Engenheiro Agrônomo - NS 912 e Químico - NS 921 do quadro permanente do Ministério da Agricultura e do Abastecimento foram transformados em cargos de Fiscal de Defesa Agropecuária, conforme Portaria nº 1.766 de 24.11.99.Os atuais cargos efetivos da Carreira de Fiscal de Defesa Agropecuária e de Médico Veterinário - NS 910, cujos ocupantes estejam em efetivo exercício nas atividades de controle, inspeção, fiscalização e defesa agropecuária, do Quadro de Pessoal do Ministério da Agricultura e do Abastecimento, são transformados em cargos de Fiscal Federal Agropecuário, conforme art. 28.81º e 82º da MP 2048-26/2000.MP2048-27 de 28.07.2000 e Mp 2048-30 de 26.10.2000.

4- Polícia Civil do Ex-Território

5- Servidores sem vínculo e requisitados de outros órgãos da administração direta, autarquias, fundações, empresas e outras esferas

2.23 - Evolução do Quantitativo de Servidores Civis do Poder Executivo - SIAPE

| | Ativos ¹ | Aposentados | Ativos Civis do Poder Executivo + Empregados das Estatais ² |
|-------------------|---------------------|-------------|---|
| 1988 | 705.548 | - | |
| 1989 | 712.740 | - | 1.488.608 |
| 1990 | 628.305 | - | 1.312.682 |
| 1991 ³ | 598.375 | 244.875 | 1.238.817 |
| 1992 ⁴ | 620.870 | 306.036 | 1.261.037 |
| 1993 | 592.898 | 313.734 | 1.236.538 |
| 1994 | 583.020 | 323.305 | 1.216.058 |
| 1995 | 567.689 | 364.892 | 1.140.711 |
| 1996 | 554.736 | 377.899 | 1.068.063 |
| 1997 ⁵ | 531.725 | 372.622 | 994.805 |
| 1998 | 513.720 | 395.175 | 919.732 |
| 1999 | 497.125 | 394.651 | 871.918 |
| 2000 | 486.912 | 390.340 | 809.585 |

Elaborado: SRH/MP.

Fonte: SRH-SEST/MP.

1 - Número de servidores civis ativos do Poder Executivo (administração direta, autarquias e fundações).

- Até 1991, uma parcela significativa destes servidores eram celetistas.

2 - Inclui servidores civis ativos do Poder Executivo e empregados das estatais.

3 - Em 1991 => ocorreu desligamento de servidores - Governo Collor.

4 - Em 1992 => ocorreu a reintegração dos servidores - Governo Collor.

5 - A partir de jun/97 considerado o critério de Força de Trabalho

Força de Trabalho= quantidade de vínculo (-) exercício descentralizado (-) lotação provisória (-) cedido.

6 - Em 1988, 1989, 1990, 1991, 1992, 1993, 1994, 1995, 1996, 1997, 1998, 1999 a 2000 foi considerado o quantitativo do mês de dezembro de cada ano.

Inclui contrato temporário.

Quantitativo de Servidores Ativos e Aposentados do Poder Executivo por ano

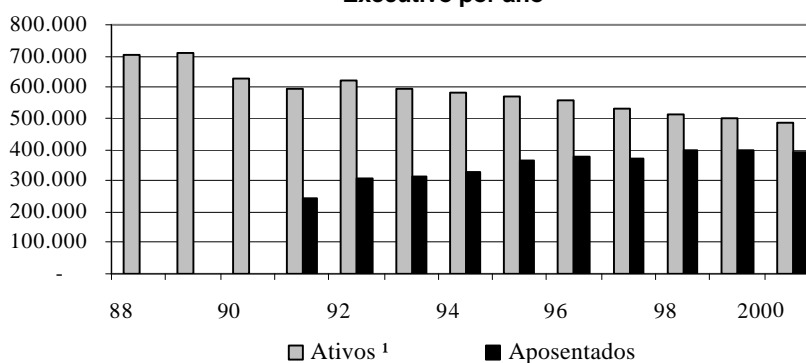

2.24 - Distribuição dos Servidores Civis Ativos do Poder Executivo por Sexo e Faixa Etária - SIAPE

| Faixa Etária | Masculino | | Feminino | | Total | |
|-------------------------------|----------------|--------------|----------------|--------------|----------------|--------------|
| | Quantid. | Part. % | Quantid. | Part. % | Quantid. | Part. % |
| Até 20 | 339 | 0,1 | 237 | 0,1 | 576 | 0,1 |
| 21 a 25 | 2.765 | 1,0 | 2.557 | 1,2 | 5.322 | 1,1 |
| 26 a 30 | 12.223 | 4,5 | 10.421 | 4,9 | 22.644 | 4,7 |
| 31 a 35 | 25.555 | 9,4 | 20.199 | 9,4 | 45.754 | 9,4 |
| 36 a 40 | 48.640 | 17,9 | 43.155 | 20,1 | 91.795 | 18,9 |
| 41 a 45 | 59.081 | 21,7 | 55.318 | 25,8 | 114.399 | 23,5 |
| 46 a 50 | 56.653 | 20,8 | 43.835 | 20,4 | 100.488 | 20,6 |
| 51 a 55 | 38.349 | 14,1 | 22.464 | 10,5 | 60.813 | 12,5 |
| 56 a 60 | 17.406 | 6,4 | 10.588 | 4,9 | 27.994 | 5,7 |
| 61 a 65 | 8.142 | 3,0 | 4.395 | 2,0 | 12.537 | 2,6 |
| 66 a 70 | 2.913 | 1,1 | 1.291 | 0,6 | 4.204 | 0,9 |
| mais de 70 | 306 | 0,1 | 69 | 0,0 | 375 | 0,1 |
| Não classificada ¹ | 3 | 0,0 | 8 | 0,0 | 11 | 0,0 |
| Total | 272.375 | 100,0 | 214.537 | 100,0 | 486.912 | 100,0 |

Fonte: SRH/MP.

1 - Não constam informações s/ sexo e idade no cadastro SIAPE.

Inclui contrato temporário

Distribuição dos Servidores por Faixa Etária

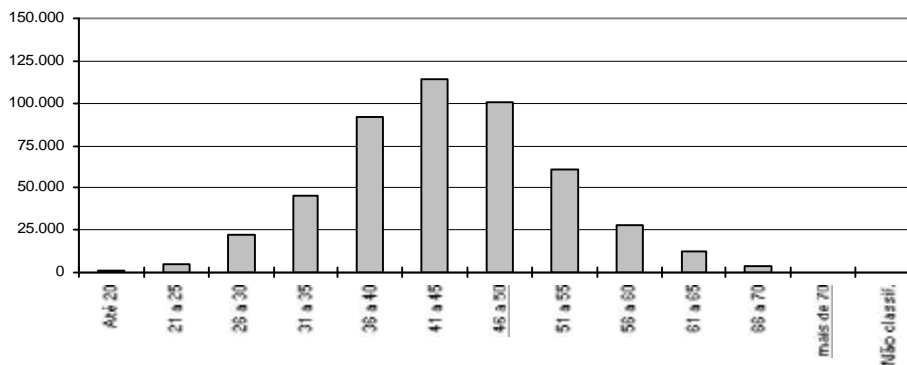

REMUNERAÇÃO

3.1 - Despesa Média com Servidores Federais da União por Poder
Média 12 meses

| | | R\$ correntes | | | | | |
|---|---------------|---------------|--------------|--------------|--------------|--------------|--------------|
| | | 1995 | 1996 | 1997 | 1998 | 1999 | 2000 |
| EXECUTIVO | | | | | | | |
| | Ativos | 1.432 | 1.506 | 1.655 | 1.515 | 1.862 | 2.205 |
| - CIVIS1 | Aposentados | 1.445 | 1.535 | 1.626 | 1.711 | 1.854 | 1.936 |
| | Inst.Pensão | 1.519 | 1.293 | 1.234 | 1.307 | 1.486 | 1.589 |
| | TOTAL | 1.448 | 1.482 | 1.573 | 1.545 | 1.790 | 1.992 |
| | Ativos | 4.782 | 5.000 | 5.529 | 5.116 | 5.657 | 5.855 |
| - Banco Central do Brasil 2 | Aposentados | - | - | 8.191 | 6.261 | 5.949 | 6.072 |
| | Inst.Pensão | - | - | 4.313 | 2.451 | 2.250 | 2.419 |
| | TOTAL | 4.782 | 5.000 | 6.761 | 5.406 | 5.655 | 5.822 |
| | Ativos | 3.017 | 3.225 | 3.572 | 4.416 | 3.639 | 5.177 |
| - Ministério Público da União | Aposentados | 5.046 | 3.628 | 3.809 | 4.162 | 4.305 | 5.953 |
| | Inst.Pensão | 3.232 | 2.221 | 2.076 | 2.562 | 2.600 | 3.213 |
| | TOTAL | 3.291 | 3.221 | 3.504 | 4.251 | 3.678 | 5.164 |
| | Ativos | 2.158 | 2.643 | 2.728 | 2.736 | 2.969 | 3.159 |
| - Empresas Públicas | | | | | | | |
| | Ativos | 1.419 | 2.187 | 2.419 | 2.702 | 2.826 | 2.985 |
| - Soc.Economista Mista | | | | | | | |
| | Ativos | 934 | 941 | 986 | 1.422 | 1.021 | 1.360 |
| - MILITARES | Aposentados | 1.703 | 1.737 | 1.896 | 2.225 | 2.438 | 2.544 |
| | Inst.Pensão | 975 | 966 | 1.204 | 1.375 | 1.512 | 1.573 |
| | TOTAL | 1.091 | 1.113 | 1.226 | 1.586 | 1.447 | 1.665 |
| | Ativos | 3.822 | 4.481 | 4.994 | 5.159 | 5.241 | 5.230 |
| LEGISLATIVO | Aposentados | 4.823 | 5.577 | 6.231 | 6.882 | 5.690 | 5.342 |
| | Inst.Pensão | 2.221 | 2.632 | 3.114 | 3.126 | 2.613 | 2.711 |
| | TOTAL | 3.924 | 4.528 | 5.057 | 5.302 | 5.038 | 5.342 |
| | Ativos | 2.540 | 2.733 | 3.393 | 4.431 | 4.390 | 5.108 |
| JUDICIÁRIO | Aposentados | 3.875 | 3.945 | 4.618 | 5.222 | 6.047 | 6.185 |
| | Inst.Pensão | 2.633 | 2.258 | 2.725 | 3.071 | 3.245 | 3.555 |
| | TOTAL | 2.728 | 2.877 | 3.534 | 4.491 | 4.548 | 5.193 |
| Transferências Intergovernamentais | | 1.303 | 911 | 940 | 1.036 | 1.059 | 1.182 |

Elaborado: SRH/MP.

Fonte: SRH/MP e STN/MF

1 - Inclui Administração Direta, Autarquias, Fundação, MPU e BACEN.

2- Em 1995 e 1996 o regime era celetista.

3 - Despesa Média dos últimos 12 meses

Despesa média corresponde à despesa total dividida pelo número de servidores.

3.2 - Despesa Média* com Servidores da União por Situação Funcional

| | R\$ correntes | | | |
|---|---------------|--------------|--------------|--------------|
| | ATIVOS | APOSENTADOS | INST. PENSÃO | TOTAL |
| Executivo ^{1,2} | 2.153 | 1.914 | 1.582 | 1.961 |
| - Administração Direta | 2.906 | 1.690 | 1.454 | 2.058 |
| - Autarquias | 2.464 | 2.336 | 2.113 | 2.376 |
| - Fundações | 2.219 | 1.928 | 1.379 | 2.078 |
| Banco Central do Brasil | 5.674 | 6.012 | 2.424 | 5.695 |
| Ministério Público da União | 5.177 | 5.953 | 3.213 | 5.164 |
| Empresas Públicas | 3.089 | - | - | 3.089 |
| Sociedade Economia Mista | 2.985 | - | - | 2.985 |
| Militares | 1.360 | 2.544 | 1.573 | 1.665 |
| Legislativo | 5.230 | 5.039 | 2.508 | 4.772 |
| Judiciário | 5.108 | 6.184 | 3.555 | 5.193 |
| Transferências Intergovernamentais | - | - | - | 1.182 |

Elaborado: SRH/MP.

1- Inclui na administração direta o MPU

2- Inclui nas Autarquias o BACEN

Fonte: SRH/MP. e STN/MF

Média dos últimos 12 meses

* Corresponde à despesa total dividido pelo número de servidores

Remuneração Média Total dos Servidores da União (R\$)

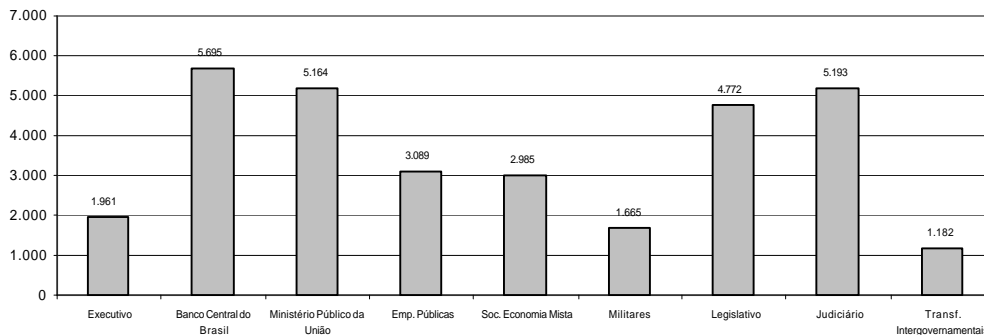

3.3 - Distribuição de Servidores Civis do Poder Executivo por Faixa de Remuneração em % - SIAPE

| R\$ | Posição - dez/2000 | | | | | |
|-----------------|--------------------|--------------|-----------------|--------------|---------------|--------------|
| | Ativos (A) | | Aposentados (B) | | Total (A)+(B) | |
| | Mês | Média | Mês | Média | Mês | Média |
| | 12 ult.meses | | 12 ult.meses | | 12 ult.meses | |
| Até 392,60 | 1,6 | 1,9 | 0,1 | 1,0 | 0,9 | 1,5 |
| De 392,61 a 400 | 0,2 | 0,3 | 0,2 | 0,4 | 0,2 | 0,3 |
| De 401 a 500 | 3,0 | 3,1 | 5,9 | 5,1 | 4,2 | 3,9 |
| De 501 a 600 | 3,5 | 3,9 | 3,4 | 3,3 | 3,5 | 3,6 |
| De 601 a 700 | 4,3 | 4,4 | 3,5 | 3,6 | 4,0 | 4,1 |
| De 701 a 800 | 3,8 | 4,0 | 3,9 | 4,0 | 3,8 | 4,0 |
| De 801 a 900 | 5,2 | 5,9 | 6,8 | 6,9 | 5,9 | 6,3 |
| De 901 a 1000 | 8,1 | 8,1 | 7,2 | 7,3 | 7,7 | 7,7 |
| De 1001 a 1100 | 12,2 | 11,6 | 9,7 | 9,9 | 11,2 | 10,9 |
| De 1101 a 1200 | 4,6 | 4,7 | 5,7 | 5,7 | 5,1 | 5,1 |
| De 1201 a 1300 | 4,4 | 4,4 | 12,3 | 12,4 | 7,8 | 7,8 |
| De 1301 a 1400 | 3,8 | 4,7 | 3,7 | 3,8 | 3,8 | 4,3 |
| De 1401 a 1500 | 5,4 | 5,7 | 2,6 | 2,5 | 4,2 | 4,4 |
| De 1501 a 2000 | 12,9 | 12,1 | 11,9 | 11,7 | 12,5 | 11,9 |
| De 2001 a 2500 | 5,7 | 5,7 | 4,0 | 4,1 | 5,0 | 5,0 |
| De 2501 a 3000 | 4,6 | 4,5 | 3,3 | 3,3 | 4,1 | 4,0 |
| De 3001 a 3500 | 3,3 | 3,2 | 3,4 | 3,4 | 3,4 | 3,3 |
| De 3501 a 4500 | 4,7 | 4,4 | 3,4 | 3,4 | 4,1 | 4,0 |
| De 4501 a 5500 | 2,7 | 2,7 | 1,8 | 1,9 | 2,3 | 2,4 |
| De 5501 a 6500 | 2,3 | 2,1 | 1,7 | 1,6 | 2,0 | 1,9 |
| De 6501 a 7500 | 1,3 | 1,1 | 1,8 | 1,6 | 1,5 | 1,3 |
| De 7501 a 8500 | 1,4 | 0,8 | 1,5 | 1,3 | 1,4 | 1,0 |
| Acima de 8500 | 0,8 | 0,6 | 2,3 | 2,1 | 1,4 | 1,2 |
| Total | 100,0 | 100,0 | 100,0 | 100,0 | 100,0 | 100,0 |

Fonte: SRH/MP.

3.4 - Estrutura Salarial das Carreiras da Administração Pública Federal - SIAPE

| Posição - dez/2000 | Cargo / Carreira | R\$ correntes | | |
|------------------------------------|---|---------------|----------|-----------------------------|
| | | Vencimentos | | % de Amplitude ¹ |
| | | Inicial | Final | |
| Gestão | - Analista Planej.Orçamento / Finanças e Controle / Gestor - NS | 2.869,59 | 6.735,32 | 135 |
| | - Analista de Comércio Exterior - NS | 2.869,59 | 6.735,32 | 135 |
| | - Técnico de Planejamento - TP 1500 - NS | 2.869,59 | 6.735,32 | 135 |
| | - Técnico de Planejamento e Pesquisa do IPEA - NS | 2.869,59 | 6.735,32 | 135 |
| | - Demais Cargos de Nível Superior do IPEA | 2.869,59 | 6.735,32 | 135 |
| | - Demais Cargos de Nível Intermediário do IPEA | 1.177,50 | 2.201,70 | 87 |
| | - Técnico PlanejamentoOrçamento / Finanças e Controle - NI | 1.177,50 | 2.201,70 | 87 |
| Auditoria | - Auditor-Fiscal da Receita Federal | 3.132,56 | 7.080,24 | 126 |
| | - Técnico da Receita Federal | 1.285,34 | 2.905,14 | 126 |
| | - Auditor-Fiscal da Previdência Social | 3.132,56 | 7.080,24 | 126 |
| | - Auditor-Fiscal do Trabalho - Legislação do Trabalho | 3.132,56 | 7.080,24 | 126 |
| | - Auditor-Fiscal do Trabalho - Medicina do Trabalho | 3.132,56 | 7.080,24 | 126 |
| | - Auditor-Fiscal do Trabalho - Segurança no Trabalho | 3.132,56 | 7.080,24 | 126 |
| Diplomacia | - 3º Secretário a Ministro 1ª Classe | 3.538,11 | 5.427,52 | 53 |
| | - Oficial de Chancelaria - NS | 1.450,02 | 2.999,95 | 107 |
| | - Assistente de Chancelaria - NI | 392,60 | 1.112,78 | 183 |
| Jurídica | - Procurador Federal ² | 3.446,15 | 7.080,24 | 105 |
| | - Procurador da Fazenda Nacional ³ | 5.193,57 | 5.452,72 | 5 |
| | - Advogado/Assistente Jurídico AGU | 3.446,15 | 7.080,24 | 105 |
| | - Defensor Público da União | 3.446,15 | 7.080,24 | 105 |
| Polícia Federal⁵ | - Delegado - NS | 7.563,17 | 8.967,71 | 19 |
| | - Censor - NS ⁴ | 7.563,17 | 8.967,71 | 19 |
| | - Perito - NS | 7.563,17 | 8.967,71 | 19 |
| | - Escrivão - NI | 3.960,26 | 5.807,48 | 47 |
| | - Agente - NI | 3.960,26 | 5.807,48 | 47 |
| | - Papiloscopista - NI | 3.960,26 | 5.807,48 | 47 |
| Pesquisa em C & T | - Analista - NS | 1.396,49 | 4.895,32 | 251 |
| | - Tecnologista - NS | 1.396,49 | 4.895,32 | 251 |
| | - Pesquisador - NS | 2.112,36 | 4.895,32 | 132 |
| | - Assistente - NI | 722,69 | 1.591,37 | 120 |
| | - Técnico - NI | 722,69 | 1.591,37 | 120 |
| | - Auxiliar Técnico - NA | 402,42 | 652,29 | 62 |
| | - Auxiliar - NA | 402,42 | 652,29 | 62 |
| Tecnologia Militar | - Analista | 1.480,82 | 3.240,59 | 119 |
| | - Engenheiro | 1.480,82 | 3.240,59 | 119 |
| Grupo | - Nível Superior | 2.313,48 | 3.855,26 | 67 |
| | - Nível Intermediário | 991,58 | 1.758,33 | 77 |
| Reforma Agrária | - Engenheiro Agrônomo - NS | 2.072,31 | 3.307,20 | 60 |
| | - Fiscal de Cadastro e Tributação Rural - NS | 2.013,60 | 3.199,99 | 59 |
| | - Orientador de Assentamentos - NS | 2.013,60 | 3.199,99 | 59 |
| Fiscalização | - Médico do Trabalho - 40 horas -Mtb ⁶ | 4.683,62 | 5.243,00 | 12 |
| | - Fiscal Federal Agropecuário ⁷ | 2.123,65 | 5.100,83 | 140 |
| | - Supervisor Médico Pericial | 2.237,65 | 3.498,74 | 56 |
| Docente | - Professor Superior (Auxiliar a Titular) | 1.176,94 | 4.860,17 | 313 |
| | - Professor de 1º e 2º graus (A a E) | 907,28 | 3.674,35 | 305 |
| CVM | - Inspetor e Analista - NS | 2.869,59 | 6.735,32 | 135 |
| | - Agente Executivo - NI | 1.459,61 | 2.238,81 | 53 |
| SUSEP | - Analista Técnico - NS | 2.869,59 | 6.735,32 | 135 |
| | - Cargos de Nível Intermediário | 1.660,98 | 2.238,81 | 35 |
| Saúde | - Médico | 1.271,97 | 2.726,36 | 114 |
| | - Médico de Saúde Pública | 1.271,97 | 2.726,36 | 114 |
| | - Fundação Nacional de Saúde | 733,83 | 1.572,90 | 114 |
| PCC | - Cargos de Nível Superior | 635,99 | 1.363,18 | 114 |
| | - Cargos de Nível Intermediário | 392,60 | 933,30 | 138 |
| | - Cargos de Nível Auxiliar | 392,60 | 534,90 | 36 |
| DACTA | - Cargos de Nível Superior | 1.459,70 | 2.461,47 | 69 |
| | - Cargos de Nível Intermediário | 956,55 | 1.685,23 | 76 |
| Min. da Justiça | - Policial Rodoviário Federal - NI | 1.234,80 | 2.921,92 | 137 |
| | - Analista - NS | 3.513,62 | 7.611,44 | 117 |
| Banco Central | - Procurador - NS | 3.684,22 | 7.611,44 | 107 |
| | - Técnico - NI | 1.126,32 | 2.446,52 | 117 |

Fonte: SRH/MP.

NS - Nível Superior
NI - Nível Intermediário
NA - Nível Auxiliar

1- A amplitude corresponde à diferença percentual entre a menor e a maior remuneração de uma carreira.

2- Os cargos efetivos de Procurador Autárquico, Procurador, Advogado, Assistente Jurídico de autarquias e Fundações Públicas, Procurador e Advogado da Superintendência de Seguros Privados e da Comissão Valores Mobiliários, (observado o art. 40 da MP 2048-26/2000) são transformados em cargos de Procurador Federal (Medida Provisória(MP) 2048-26 de 29.06.2000, MP2048-27 de 28.07.2000, M P 2048-28 de 28.08.2000 e MP2048-29 de 27.09.2000)

3- Alteração Piso/Teto conforme Medida Provisória(MP) 2048-26 de 29.06.2000, MP2048-27 de 28.07.2000, M P 2048-28 de 28.08.2000 e MP2048-29 de 27.09.2000)

4- Extinção, conforme Lei nº 9.688, de 06/07/98.

5- Alteração Piso/Teto conforme Medida Provisória nº 2.009, de 24 de dezembro de 1999.

6- Extinção, conforme art. 10 § 2º da Medida Provisória nº 1.915-1, de 29 de julho de 1999.

7- Os cargos de Farmacêutico - NS 908, Zootecnista - NS 911, Engenheiro Agrônomo - NS 912 e Químico - NS 921 do quadro permanente do Ministério da Agricultura e do Abastecimento foram transformados em cargos de Fiscal de Defesa Agropecuária, conforme Portaria nº 1.766 de 24.11.99. Os atuais cargos efetivos da Carreira de Fiscal de Defesa Agropecuária e de Médico Veterinário - NS 910, cujos ocupantes estejam em efetivo exercício nas atividades de controle, inspeção, fiscalização e defesa agropecuária, do Quadro de Pessoal do Ministério da Agricultura e do Abastecimento, são transformados em cargos de Fiscal Federal Agropecuário, conforme art. 28, §1º e §2º da MP 2048-26/2000 e M P 2048-27 de 28.07.2000, M P 2048-28 de 28.08.2000 e M P 2048-29 de 27.09.2000).

Inicial: É a remuneração correspondente a classe/padrão inicial de cada cargo/carreira, fixado em lei, excluídas as vantagens pessoais ou de qualquer outra natureza.
Final: É o limite máximo da remuneração correspondente a classe/padrão final de cada cargo/carreira, fixado em lei, excluídas as vantagens pessoais ou de qualquer outra natureza.

CONCURSOS

4.1 - Ingressos no Serviço Público Federal - por concurso público - SIAPE

| | Cargo / Carreira | 1995 | 1996 | 1997 | 1998 | 1999 | 2000 | Total |
|----------------------------|--|---------------|--------------|--------------|--------------|--------------|--------------|---------------|
| Gestão | - Analista de Comércio Exterior - NS | 0 | 0 | 0 | 0 | 87 | 0 | 87 |
| | - Analista de Planejamento Orçamento - NS | 0 | 39 | 28 | 92 | 94 | 0 | 253 |
| | - Analista de Finanças e Controle - NS | 45 | 83 | 92 | 176 | 0 | 0 | 396 |
| | - Especialista Políticas Pub Gestão Governamental | 0 | 52 | 84 | 106 | 127 | 0 | 369 |
| | - Técnico de Planejamento e Pesquisa - IPEA - NS | 0 | 33 | 25 | 36 | 0 | 0 | 94 |
| | - Técnico de Finanças e Controle - NI | 114 | 163 | 104 | 155 | 0 | 0 | 536 |
| | - Cargos de Nível Superior do IPEA | 0 | 0 | 1 | 0 | 0 | 0 | 1 |
| | - Cargos de Nível Intermediário do IPEA | 4 | 0 | 0 | 0 | 0 | 0 | 4 |
| Auditoria | - Auditor-Fiscal da Receita Federal ¹ | 271 | 1 | 1.174 | 133 | 577 | 2 | 2.158 |
| | - Técnico da Receita Federal ¹ | 1.304 | 135 | 200 | 503 | 0 | 1 | 2.143 |
| | - Auditor-Fiscal da Previdência Social ² | 400 | 5 | 179 | 421 | 0 | 0 | 1.005 |
| | - Auditor-Fiscal do Trabalho - Segurança no Trabalho ² | 0 | 0 | 0 | 40 | 19 | 0 | 59 |
| | - Auditor-Fiscal do Trabalho - Legislação do Trabalho ² | 532 | 483 | 16 | 3 | 85 | 0 | 1.119 |
| Diplomacia | - 3º Secretário a Ministro 1ª Classe | 12 | 43 | 33 | 28 | 20 | 25 | 161 |
| | - Oficial de Chancelaria - NS | 5 | 41 | 0 | 131 | 2 | 0 | 179 |
| | - Assistente de Chancelaria - NI | 1 | 0 | 0 | 0 | 0 | 0 | 1 |
| Jurídica | - Procurador Autárquico do INSS | 2 | 3 | 180 | 121 | 1 | 201 | 508 |
| | - Procurador da Fazenda Nacional | 7 | 0 | 0 | 73 | 0 | 0 | 80 |
| | - Advogado/Assistente Jurídico AGU | 0 | 33 | 1 | 0 | 0 | 421 | 455 |
| | - Advogado/Procurador de Autarquias e Fundações | 128 | 112 | 182 | 103 | 21 | 6 | 552 |
| Polícia Federal | - Delegado -NS | 46 | 132 | 17 | 14 | 170 | 25 | 404 |
| | - Perito - NS | 21 | 76 | 12 | 5 | 29 | 0 | 143 |
| | - Papiloscopista - NI | 0 | 0 | 0 | 0 | 28 | 0 | 28 |
| | - Escrivão - NI | 64 | 40 | 399 | 29 | 3 | 66 | 601 |
| | - Agente - NI | 0 | 264 | 585 | 63 | 446 | 25 | 1.383 |
| Pesquisa em C&T | - Analista - NS | 29 | 85 | 48 | 71 | 9 | 8 | 250 |
| | - Tecnologista - NS | 88 | 140 | 106 | 90 | 11 | 1 | 436 |
| | - Pesquisador - NS | 61 | 60 | 57 | 60 | 1 | 39 | 278 |
| | - Assistente - NI | 168 | 161 | 21 | 43 | 12 | 0 | 405 |
| | - Técnico - NI | 134 | 218 | 34 | 62 | 33 | 1 | 482 |
| | - Auxiliar Técnico - NA | 5 | 2 | 0 | 0 | 0 | 0 | 7 |
| | - Auxiliar - NA | 112 | 0 | 0 | 1 | 0 | 0 | 113 |
| Reforma Agrária | - Engenheiro Agrônomo - NS | 0 | 0 | 71 | 0 | 0 | 0 | 71 |
| | - Orientador de Projetos de Assentamentos - NS | 0 | 0 | 0 | 0 | 1 | 0 | 1 |
| Fiscalização | - Médico do Trabalho - 40 horas Mtb | 0 | 0 | 0 | 47 | 15 | 0 | 62 |
| | - Supervisor Médico Pericial - NS | 0 | 0 | 0 | 170 | 1 | 0 | 171 |
| | - Engenheiro Agrônomo - MAARA | 0 | 1 | 1 | 0 | 0 | 0 | 2 |
| Docente | - Professor Superior | 1.509 | 1.950 | 2.411 | 2.140 | 537 | 522 | 9.069 |
| | - Professor de 1º e 2º graus | 1.095 | 1.181 | 976 | 984 | 83 | 79 | 4.398 |
| CVM | - Advogado - NS | 1 | 0 | 6 | 6 | 0 | 0 | 13 |
| | - Analista - NS | 7 | 10 | 8 | 12 | 0 | 0 | 37 |
| | - Inspetor - NS | 3 | 8 | 12 | 5 | 0 | 0 | 28 |
| | - Cargos de Nível Intermediário | 16 | 0 | 0 | 0 | 0 | 0 | 16 |
| SUSEP | - Analista Técnico - NS | 0 | 34 | 0 | 0 | 12 | 0 | 46 |
| | - Procurador Autárquico - NS | 0 | 9 | 0 | 0 | 3 | 0 | 12 |
| | - Cargos de Nível Intermediário | 0 | 0 | 1 | 0 | 0 | 0 | 1 |
| PCC | - Cargos de Nível Superior | 3.447 | 1.695 | 854 | 794 | 32 | 18 | 6.840 |
| | - Cargos de Nível Intermediário | 8.059 | 1.328 | 1.041 | 1.024 | 83 | 49 | 11.584 |
| | - Cargos de Nível Auxiliar | 1.752 | 365 | 94 | 74 | 2 | 0 | 2.287 |
| Min. da Justiça | - Policial Rodoviário Federal - NI | 233 | 942 | 2 | 0 | 383 | 35 | 1.595 |
| | Total | 19.675 | 9.927 | 9.055 | 7.815 | 2.927 | 1.524 | 50.923 |

Fonte: SRH/MP

NS - Nível Superior

NI - Nível Intermediário

NA - Nível Auxiliar

¹ Reestruturação, conforme Medida Provisória nº 1.915, de 29 de junho de 1999.² Organização, conforme Medida Provisória nº 2093-20, de 27 de dezembro de 2000.

4.2 - Ingressos no Serviço Público Federal no Plano de Classificação de Cargos - PCC por concurso público- SIAPE

| Cargo | 1995 | 1996 | 1997 | 1998 | 1999 | 2000 | Total |
|---|---------------|--------------|--------------|--------------|------------|-----------|---------------|
| - Nível Superior | 3.447 | 1.695 | 854 | 794 | 32 | 18 | 6.840 |
| - Administrador | 241 | 58 | 20 | 15 | 0 | 0 | 334 |
| - Assistente Social | 72 | 36 | 44 | 42 | 1 | 0 | 195 |
| - Bibliotecário / Bibliotecário-documentalista | 65 | 123 | 48 | 33 | 1 | 2 | 272 |
| - Cirurgião-Dentista / Odontólogo | 57 | 7 | 12 | 10 | 0 | 0 | 86 |
| - Contador | 45 | 32 | 44 | 17 | 2 | 1 | 141 |
| - Enfermeiro | 911 | 257 | 190 | 154 | 19 | 6 | 1.537 |
| - Engenheiro | 156 | 56 | 94 | 55 | 0 | 0 | 361 |
| - Farmacêutico / Farmacêutico-bioquímico | 133 | 87 | 13 | 40 | 2 | 0 | 275 |
| - Fisioterapeuta | 62 | 23 | 6 | 5 | 0 | 0 | 96 |
| - Fonoaudiólogo | 17 | 2 | 1 | 4 | 1 | 0 | 25 |
| - Médico | 1.100 | 823 | 275 | 283 | 4 | 4 | 2.489 |
| - Nutricionista | 79 | 21 | 12 | 4 | 0 | 1 | 117 |
| - Psicólogo | 65 | 29 | 19 | 18 | 0 | 0 | 131 |
| - Tec Ass. Educacionais / Tec. Ens. Orientação | 113 | 28 | 26 | 84 | 0 | 0 | 251 |
| - Outros | 331 | 113 | 50 | 30 | 2 | 4 | 530 |
| - Nível Intermediário | 8.059 | 1.328 | 1.041 | 1.024 | 83 | 49 | 11.584 |
| - Agente Administrativo | 2.241 | 168 | 45 | 141 | 0 | 2 | 2.597 |
| - Agente de Serviços de Engenharia | 41 | 2 | 1 | 1 | 0 | 0 | 45 |
| - Assistente Administração / Aux. Administrativo | 750 | 39 | 43 | 87 | 1 | 1 | 921 |
| - Auxiliar Biblioteca | 49 | 2 | 0 | 1 | 0 | 0 | 52 |
| - Auxiliar de Enfermagem | 2.586 | 495 | 463 | 213 | 45 | 2 | 3.804 |
| - Técnico Agropecuária / Oper.Máquinas Agrícolas | 55 | 44 | 56 | 9 | 0 | 0 | 164 |
| - Técnico de Contabilidade | 144 | 74 | 42 | 18 | 0 | 0 | 278 |
| - Técnico de Farmácia | 42 | 6 | 14 | 3 | 0 | 0 | 65 |
| - Técnico de Laboratório/Laboratorista-área | 271 | 197 | 132 | 196 | 9 | 11 | 816 |
| - Técnico em Enfermagem | 400 | 77 | 73 | 147 | 19 | 0 | 716 |
| - Técnico em Radiologia | 114 | 55 | 13 | 6 | 0 | 27 | 215 |
| - Outros | 1.366 | 169 | 159 | 202 | 9 | 6 | 1.911 |
| - Nível Auxiliar | 1.752 | 365 | 94 | 74 | 2 | 0 | 2.287 |
| - Auxiliar Agropecuária | 15 | 78 | 19 | 6 | 0 | 0 | 118 |
| - Auxiliar de Farmácia | 40 | 18 | 2 | 3 | 0 | 0 | 63 |
| - Auxiliar de Laboratório | 138 | 41 | 26 | 14 | 1 | 0 | 220 |
| - Auxiliar de Nutrição | 77 | 39 | 4 | 1 | 0 | 0 | 121 |
| - Auxiliar OpServ Diversos / Auxiliar Operacional | 685 | 0 | 0 | 4 | 0 | 0 | 689 |
| - Auxiliar Rural | 2 | 18 | 12 | 0 | 0 | 0 | 32 |
| - Cozinheiro / Copeiro / Auxiliar Cozinha | 175 | 91 | 16 | 20 | 0 | 0 | 302 |
| - Encanador / Marceneiro / Auxiliar Eletricista | 86 | 1 | 0 | 1 | 0 | 0 | 88 |
| - Operador de Máquina e Lavanderia | 145 | 3 | 3 | 2 | 0 | 0 | 153 |
| - Outros | 389 | 76 | 12 | 23 | 1 | 0 | 501 |
| Total | 13.258 | 3.388 | 1.989 | 1.892 | 117 | 67 | 20.711 |

Fonte: SRH/MP

4.3 - Ingressos no Serviço Público Federal por Nível de Escolaridade por concurso público - SIAPE

| Nível | 1995 | 1996 | 1997 | 1998 | 1999 | 2000 | Total |
|----------------------|---------------|--------------|--------------|--------------|--------------|--------------|---------------|
| Superior | 7.709 | 6.309 | 6.574 | 5.861 | 1.937 | 1.348 | 29.738 |
| - Professor | 2.604 | 3.131 | 3.387 | 3.124 | 620 | 601 | 13.467 |
| - Outros | 5.105 | 3.178 | 3.187 | 2.737 | 1.317 | 747 | 16.271 |
| Intermediário | 10.097 | 3.251 | 2.387 | 1.879 | 988 | 176 | 18.778 |
| Auxiliar | 1.869 | 367 | 94 | 75 | 2 | 0 | 2.407 |
| Total | 19.675 | 9.927 | 9.055 | 7.815 | 2.927 | 1.524 | 50.923 |

Fonte: SRH/MP

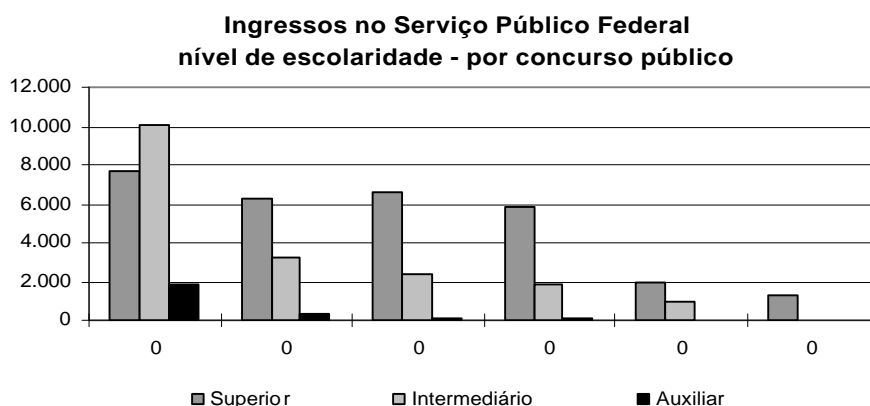

4.4 - Ingressos no Serviço Público Federal por Nível de Escolaridade por concurso público em % - SIAPE

| Nível | 1995 | 1996 | 1997 | 1998 | 1999 | 2000 | Total |
|----------------------|--------------|--------------|--------------|--------------|--------------|--------------|--------------|
| Superior | 39,2 | 63,6 | 72,6 | 75,0 | 66,2 | 88,5 | 58,4 |
| - Professor | 13,2 | 31,5 | 37,4 | 40,0 | 21,2 | 39,4 | 26,4 |
| - Outros | 25,9 | 32,0 | 35,2 | 35,0 | 45,0 | 49,0 | 32,0 |
| Intermediário | 51,3 | 32,7 | 26,4 | 24,0 | 33,8 | 11,5 | 36,9 |
| Auxiliar | 9,5 | 3,7 | 1,0 | 1,0 | 0,1 | 0,0 | 4,7 |
| Total | 100,0 | 100,0 | 100,0 | 100,0 | 100,0 | 100,0 | 100,0 |

Fonte: SRH/MP

**4.5 - Idade Média dos Ingressos no Serviço Público Federal
por concurso público - SIAPE**

| | Cargo / Carreira | 1995 | 1996 | 1997 | 1998 | 1999 | 2000 |
|----------------------------|--|-------------|-------------|-------------|-------------|-------------|-------------|
| Gestão | - Analista de Comércio Exterior - NS | 0 | 0 | 0 | 0 | 33 | 0 |
| | - Analista de Orçamento - NS | 0 | 36 | 32 | 33 | 33 | 0 |
| | - Analista de Finanças e Controle - NS | 31 | 34 | 33 | 32 | 0 | 0 |
| | - Especialista Políticas Pub Gestão Governamental | 0 | 34 | 31 | 31 | 31 | 0 |
| | - Técnico de Planejamento e Pesquisa - IPEA - NS | 0 | 29 | 29 | 31 | 0 | 0 |
| | - Técnico de Finanças e Controle - NI | 23 | 28 | 29 | 28 | 0 | 0 |
| | - Cargos de Nível Superior do IPEA | 0 | 0 | 24 | 0 | 0 | 0 |
| | - Cargos de Nível Intermediário do IPEA | 30 | 0 | 0 | 0 | 0 | 0 |
| Auditoria | - Auditor-Fiscal da Receita Federal ¹ | 32 | 53 | 35 | 36 | 35 | 35 |
| | - Técnico da Receita Federal ¹ | 30 | 32 | 29 | 30 | 0 | 32 |
| | - Auditor-Fiscal da Previdência Social ² | 41 | 40 | 32 | 33 | 0 | 0 |
| | - Auditor-Fiscal do Trabalho - Segurança no Trabalho ² | 0 | 0 | 0 | 36 | 32 | 0 |
| | - Auditor-Fiscal do Trabalho - Legislação do Trabalho ² | 33 | 34 | 41 | 31 | 32 | 0 |
| Diplomacia | - 3º Secretário a Ministro 1ª Classe | 28 | 28 | 33 | 27 | 27 | 27 |
| | - Oficial de Chancelaria - NS | 51 | 37 | 0 | 36 | 31 | 0 |
| | - Assistente de Chancelaria - NI | 32 | 0 | 0 | 0 | 0 | 0 |
| Jurídica | - Procurador Autárquico do INSS | 32 | 43 | 31 | 29 | 23 | 30 |
| | - Procurador da Fazenda Nacional | 38 | 0 | 0 | 30 | 0 | 0 |
| | - Advogado/Assistente Jurídico AGU | 0 | 37 | 47 | 0 | 0 | 33 |
| | - Advogado/Procurador de Autarquias e Fundações | 34 | 34 | 30 | 30 | 30 | 32 |
| Polícia Federal | - Delegado -NS | 32 | 33 | 36 | 32 | 34 | 42 |
| | - Perito - NS | 32 | 31 | 35 | 33 | 32 | 0 |
| | - Papiloscopista - NI | 0 | 0 | 0 | 0 | 30 | 0 |
| | - Escrivão - NI | 29 | 29 | 30 | 32 | 31 | 30 |
| | - Agente - NI | 0 | 28 | 29 | 30 | 31 | 34 |
| Pesquisa em C&T | - Analista - NS | 31 | 35 | 33 | 34 | 35 | 39 |
| | - Tecnologista - NS | 32 | 33 | 32 | 33 | 32 | 25 |
| | - Pesquisador - NS | 34 | 38 | 36 | 36 | 35 | 40 |
| | - Assistente - NI | 32 | 30 | 28 | 29 | 28 | 0 |
| | - Técnico - NI | 28 | 28 | 29 | 28 | 28 | 44 |
| | - Auxiliar Técnico - NA | 26 | 31 | 0 | 0 | 0 | 0 |
| | - Auxiliar - NA | 29 | 0 | 0 | 39 | 0 | 0 |
| Reforma Agrária | - Engenheiro Agrônomo - NS | 0 | 0 | 32 | 0 | 0 | 0 |
| | - Orientador de Projetos de Assentamentos - NS | 0 | 0 | 0 | 0 | 46 | 0 |
| Fiscalização | - Médico do Trabalho - 40 horas Mtb | 0 | 0 | 0 | 38 | 38 | 0 |
| | - Supervisor Médico Pericial - NS | 0 | 0 | 0 | 39 | 30 | 0 |
| | - Engenheiro Agrônomo - MAARA | 0 | 36 | 37 | 0 | 0 | 0 |
| Docente | - Professor Superior | 35 | 36 | 36 | 35 | 38 | 39 |
| | - Professor de 1º e 2º graus | 34 | 34 | 34 | 33 | 35 | 36 |
| CVM | - Advogado - NS | 25 | 0 | 27 | 27 | 0 | 0 |
| | - Analista - NS | 31 | 38 | 31 | 32 | 0 | 0 |
| | - Inspetor - NS | 27 | 39 | 32 | 34 | 0 | 0 |
| | - Cargos de Nível Intermediário | 29 | 0 | 0 | 0 | 0 | 0 |
| SUSEP | - Analista Técnico - NS | 0 | 37 | 0 | 0 | 32 | 0 |
| | - Procurador Autárquico - NS | 0 | 33 | 0 | 0 | 28 | 0 |
| | - Cargos de Nível Intermediário | 0 | 0 | 30 | 0 | 0 | 0 |
| PCC | - Cargos de Nível Superior | 34 | 34 | 35 | 34 | 35 | 35 |
| | - Cargos de Nível Intermediário | 30 | 31 | 31 | 29 | 30 | 32 |
| | - Cargos de Nível Auxiliar | 32 | 32 | 31 | 30 | 41 | 0 |
| Mín. da Justiça | - Policial Rodoviário Federal - NI | 29 | 31 | 33 | 0 | 28 | 28 |
| Total | | 31 | 33 | 34 | 33 | 33 | 35 |

Fonte: SRH/MP

NS - Nível Superior

NI - Nível Intermediário

NA - Nível Auxiliar

¹ Reestruturação, conforme Medida Provisória nº 1.915, de 29 de junho de 1999.

² Organização, conforme Medida Provisória nº 2093-20, de 27 de dezembro de 2000.

4.6 - Ingressos no Serviço Público Federal por nível de escolaridade contratação por tempo determinado - SIAPE

| Nível | 1995 | 1996 | 1997 | 1998 | 1999 | 2000 |
|-----------------------------------|--------------|--------------|--------------|--------------|--------------|--------------|
| Superior | 5.351 | 7.687 | 7.248 | 5.821 | 5.056 | 7.045 |
| - Professor | 4.724 | 6.749 | 5.872 | 4.588 | 3.792 | 5.205 |
| - Médico Residente | 622 | 938 | 1.375 | 1.233 | 1.261 | 1.840 |
| - Outros | 5 | 0 | 1 | 0 | 3 | 0 |
| Intermediário | 1 | 118 | 1.416 | 1.508 | 932 | 2.109 |
| - Agente Credenciado ¹ | 0 | 0 | 1.413 | 1.504 | 916 | 2.109 |
| - Artífice | 0 | 117 | 3 | 4 | 16 | 0 |
| - Outros | 1 | 1 | 0 | 0 | 0 | 0 |
| Auxiliar | 9 | 102 | 0 | 3 | 0 | 0 |
| Demais Cargos ² | 107 | 866 | 844 | 345 | 637 | 611 |
| Total | 5.468 | 8.773 | 9.508 | 7.677 | 6.625 | 9.765 |

Fonte: SRH/MP

¹ Agente Credenciado: refere-se ao recenseador do IBGE

² Não constam informações de cargo/nível de cargo no cadastro SIAPE.

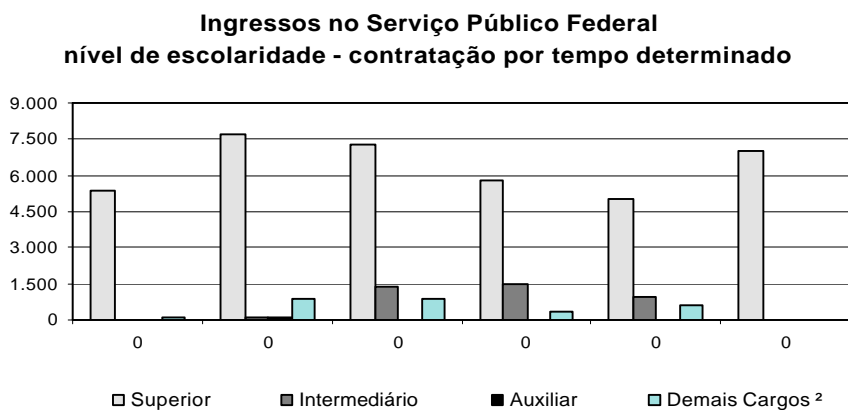



D A S
(Direção e Assessoramento Superior)

5.1 - Quantitativo, Idade e Remuneração Média dos ocupantes de DAS - SIAPE

| | Posição - dez/2000 | | | | | |
|--------------|---------------------|----------------|-----------------------------------|-------------------|--------------|---|
| | Qtde. Servidores | Idade Média | Remuneração Média ¹ | Nível Superior | Sexo Fem. | Serv. Efetivo + Requisitado ² |
| DAS-1 | 6.563 | 43 | 3.775 | 67,6% | 48,9% | 77,0% |
| DAS-2 | 5.442 | 43 | 4.290 | 73,6% | 40,9% | 73,5% |
| DAS-3 | 2.826 | 45 | 4.527 | 84,5% | 39,9% | 73,4% |
| DAS-4 | 1.866 | 47 | 6.018 | 92,7% | 33,1% | 57,6% |
| DAS-5 | 606 | 49 | 7.761 | 97,0% | 19,0% | 55,8% |
| DAS-6 | 146 | 53 | 8.862 | 97,9% | 14,4% | 46,6% |
| Total | 17.449 | 44 | 4.478 | 76,2% | 41,9% | 72,2% |

Fonte: SRH/MP.

1 - Considerado a remuneração do cargo e da função; estão incluídos no cálculo dos valores somente os servidores efetivos

+ requisitados (Administração Pública Federal Direta, Autarquias e Fundações)

2 - Servidor Efetivo e Requisitado (Admin. Pública Federal Direta, Autarquias, Fundações, Estados, Municípios, DF,

Empresas Públicas, Sociedade de Economia Mista, Tribunais, Câmara, Senado e Ministério Público.

5.2 - Perfil dos ocupantes de DAS, segundo o nível de escolaridade em % SIAPE

| | Posição - dez/2000 | | | | |
|--------------|--------------------|-------------|-------------|----------------|----------------------------|
| | 1º Grau | 2º Grau | 3º Grau | Especialização | Pós-Graduação ¹ |
| DAS-1 | 3,3 | 29,1 | 53,5 | 5,0 | 9,1 |
| DAS-2 | 4,6 | 21,8 | 58,5 | 4,7 | 10,3 |
| DAS-3 | 1,5 | 14,0 | 66,0 | 5,4 | 13,1 |
| DAS-4 | 0,6 | 6,8 | 73,2 | 5,1 | 14,5 |
| DAS-5 | 0,2 | 2,8 | 77,5 | 3,6 | 16,0 |
| DAS-6 | 0,7 | 1,3 | 81,9 | 3,4 | 12,8 |
| Total | 3,0 | 20,8 | 60,3 | 4,9 | 11,0 |

Fonte: SRH/MP.

¹ Incluído: Aperfeiçoamento, Mestrado, Doutorado, Phd, Livre Docência.

5.3 - Perfil dos ocupantes de DAS, segundo o vínculo com a União SIAPE

| | Posição - dez/2000 | | | | |
|--------------|---|---|-----------------------------|-------------|---------------|
| | Sevidor Efetivo + Requisitado ¹ | Requisitado de outros Órgãos e Esfera ² | Sem Vínculo ³ | Aposentado | Total |
| DAS-1 | 75,5% | 1,5% | 17,0% | 6,1% | 100,0% |
| DAS-2 | 70,7% | 2,8% | 18,9% | 7,7% | 100,0% |
| DAS-3 | 68,3% | 5,1% | 16,1% | 10,5% | 100,0% |
| DAS-4 | 48,5% | 8,6% | 29,5% | 13,5% | 100,0% |
| DAS-5 | 42,6% | 12,6% | 31,2% | 13,6% | 100,0% |
| DAS-6 | 30,9% | 14,8% | 40,3% | 14,1% | 100,0% |
| Total | 68,4% | 3,7% | 19,4% | 8,4% | 100,0% |

Fonte: SRH/MP.

¹ Servidor Efetivo e Requisitado (Administração Pública Federal Direta, Autarquias e Fundações).

² Requisitado dos Estados, Municípios, DF, Empresas Públicas, Sociedade de Economia Mista, Tribunais, Câmara, Senado e Ministério Público.

³ Sem cargo público.

5.4 - Perfil dos ocupantes de DAS, segundo o sexo em % - SIAPE

| | Posição - dez/2000 | |
|--------------|--------------------|-------------|
| | Masculino | Feminino |
| DAS-1 | 51,1 | 48,9 |
| DAS-2 | 59,1 | 40,9 |
| DAS-3 | 60,1 | 39,9 |
| DAS-4 | 66,8 | 33,2 |
| DAS-5 | 81,2 | 18,8 |
| DAS-6 | 85,9 | 14,1 |
| Total | 58,1 | 41,9 |

Fonte: SRH/MP.

Perfil dos DAS segundo o sexo dos ocupantes em %

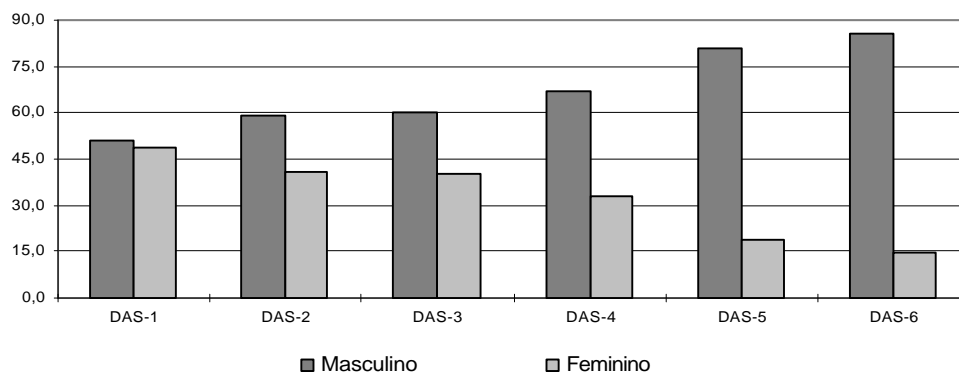

5.5 - Remuneração Média por Nível de DAS - SIAPE

| | R\$ correntes | | |
|---------------------|--|--|--|
| | Parcela Rem. Média Referente ao Cargo | Parcela Rem. Média Referente à Função | Remuneração Média Global ¹ |
| NES | 6.854 | 2.188 | 9.041 |
| DAS-6 | 6.693 | 2.168 | 8.862 |
| DAS-5 | 6.184 | 1.578 | 7.761 |
| DAS-4 | 4.806 | 1.213 | 6.018 |
| DAS-3 | 3.696 | 832 | 4.527 |
| DAS-2 | 3.548 | 742 | 4.290 |
| DAS-1 | 3.105 | 670 | 3.775 |
| Média Global | 3.658 | 821 | 4.478 |

Fonte: SRH/MP.

1 - Engloba a remuneração referente ao cargo e à função; o universo considerado no cálculo corresponde somente aos servidores efetivos.

Posição: dez/2000



APOSENTADOS

6.1 - Evolução do quantitativo de aposentadorias civis da União-SIAPE

| | Total ano | Média mensal | % participação s/ total | | | |
|------|--------------|-----------------|-------------------------|--------------|-------------|-----------|
| | | | Integrais | Proporcional | Compulsória | Invalidez |
| 1991 | 46.196 | 3.850 | | | | |
| 1992 | 21.190 | 1.766 | | | | |
| 1993 | 14.199 | 1.183 | | | | |
| 1994 | 17.601 | 1.467 | | | | |
| 1995 | 34.253 | 2.854 | | | | |
| 1996 | 27.546 | 2.296 | 43,4 | 47,9 | 1,0 | 7,8 |
| 1997 | 24.659 | 2.055 | 32,3 | 57,4 | 1,2 | 9,2 |
| 1998 | 19.755 | 1.646 | 28,0 | 60,9 | 1,7 | 9,4 |
| 1999 | 8.783 | 732 | 26,2 | 49,2 | 3,5 | 21,1 |
| 2000 | 5.951 | 496 | 25,3 | 36,8 | 7,3 | 30,6 |

Elaborado: SRH/MP.

Fonte: 1991 a 1998 - Diário Oficial da União.e SIAFI.

1999 e 2000 - SRH/MP (SIAPE)

1991 a 1998 - O levantamento inclui somente as aposentadorias publicadas no Diário Oficial.

- Em 1995, o número refere-se aos civis estatutários do Poder Executivo e entre 1991 e 1994, refere-se, além destes, também a uma parcela reduzida de servidores do Legislativo e do Judiciário.

1999 e 2000 - O levantamento inclui somente as aposentadorias do Poder Executivo lançadas no Sistema SIAPE.

Participação das ocorrências s/total - aposentadorias - %

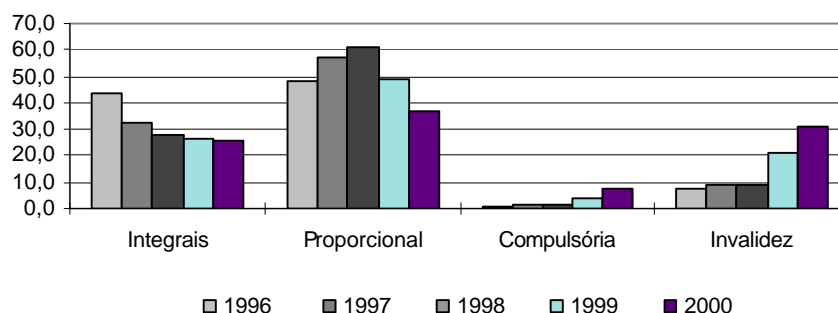

6.2 - Aposentadorias dos Civis do Executivo -

Perfil segundo o sexo e idade média de aposentadoria - SIAPE

| | Posição - dez/2000 | | | | | |
|---------------|--------------------|--------------|-------------|--------------|-------------|---------------|
| | Masculino | | Feminino | | Ambos | |
| | Idade média | Distribuição | Idade Média | Distribuição | Idade Média | Distribuição |
| Integrais | 58 | 56,1% | 52 | 43,9% | 55 | 100,0% |
| Proporcionais | 59 | 50,0% | 54 | 50,0% | 56 | 100,0% |
| Total | 58 | 53,1% | 53 | 46,9% | 56 | 100,0% |

Fonte: SRH/MP.

A amostra utilizada no cálculo corresponde à parcela dos servidores que possuem, em seu cadastro, a informação referente à data de sua aposentadoria.

6.3 - Idade Média de Aposentadoria dos Servidores Civis do Poder Executivo - Distribuição % segundo a faixa etária Aposentadorias integrais - SIAPE

| Faixa Etária | Masculino | Feminino | Posição - dez/2000 |
|--------------|--------------|--------------|--------------------|
| | | | Ambos |
| Até 40 | 0,9 | 7,0 | 3,6 |
| 41 a 45 | 7,3 | 8,1 | 7,7 |
| 46 a 50 | 14,5 | 27,9 | 20,4 |
| 51 a 55 | 15,5 | 26,7 | 20,4 |
| 56 a 60 | 23,6 | 18,6 | 21,4 |
| 61 a 65 | 16,4 | 4,7 | 11,2 |
| 66 a 70 | 18,2 | 7,0 | 13,3 |
| acima de 70 | 3,6 | 0,0 | 2,0 |
| Total | 100,0 | 100,0 | 100,0 |

Fonte: SRH/MP.

- A amostra utilizada no cálculo corresponde à parcela dos servidores que possuem, em seu cadastro, a informação referente à data de sua aposentadoria.
- A existência de aposentadorias em idade inferior a 40 anos deve-se à imperfeições nas informações cadastrais.

6.4 - Idade Média de Aposentadoria dos Servidores Civis do Poder Executivo - Distribuição % segundo a faixa etária Aposentadorias proporcionais - SIAPE

| Faixa Etária | Masculino | Feminino | Posição - dez/2000 |
|--------------|--------------|--------------|--------------------|
| | | | Ambos |
| Até 40 | 5,2 | 4,2 | 4,7 |
| 41 a 45 | 3,1 | 10,4 | 6,8 |
| 46 a 50 | 8,3 | 28,1 | 18,2 |
| 51 a 55 | 18,8 | 21,9 | 20,3 |
| 56 a 60 | 21,9 | 10,4 | 16,1 |
| 61 a 65 | 11,5 | 12,5 | 12,0 |
| 66 a 70 | 30,2 | 11,5 | 20,8 |
| acima de 70 | 1,0 | 1,0 | 1,0 |
| Total | 100,0 | 100,0 | 100,0 |

Fonte: SRH/MP.

- A amostra utilizada no cálculo corresponde à parcela dos servidores que possuem, em seu cadastro, a informação referente à data de sua aposentadoria.
- A existência de aposentadorias em idade inferior a 40 anos deve-se à imperfeições nas informações cadastrais.

6.5 - Idade Média de Aposentadoria dos Servidores Cíveis do Poder Executivo - Distribuição % segundo a faixa etária Aposentadorias total - SIAPE

| Faixa Etária | Posição - dez/2000 | | |
|--------------|--------------------|--------------|--------------|
| | Masculino | Feminino | Ambos |
| Até 40 | 2,9 | 5,5 | 4,1 |
| 41 a 45 | 5,3 | 9,3 | 7,2 |
| 46 a 50 | 11,7 | 28,0 | 19,3 |
| 51 a 55 | 17,0 | 24,2 | 20,4 |
| 56 a 60 | 22,8 | 14,3 | 18,8 |
| 61 a 65 | 14,1 | 8,8 | 11,6 |
| 66 a 70 | 23,8 | 9,3 | 17,0 |
| acima de 70 | 2,4 | 0,5 | 1,5 |
| Total | 100,0 | 100,0 | 100,0 |

Fonte: SRH/MP.

- A amostra utilizada no cálculo corresponde à parcela dos servidores que possuem, em seu cadastro, a informação referente à data de sua aposentadoria.
- A existência de aposentadorias em idade inferior a 40 anos deve-se à imperfeições nas informações cadastrais.

Aposentadoria Integral - Distribuição % por Faixa Etária

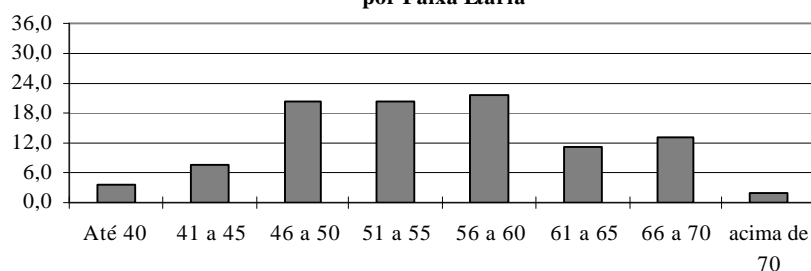

6.6 - Comparação entre Aposentadorias da União - Despesa Média Anual

| | R\$ correntes | | | | | |
|----------------------------------|---------------|-------|-------|-------|-------|-------|
| | 1995 | 1996 | 1997 | 1998 | 1999 | 2.000 |
| Executivo (civis) ^{1,2} | 1.378 | 1.530 | 1.617 | 1.693 | 1.833 | 1.914 |
| Militares ² | 1.692 | 1.737 | 1.860 | 2.207 | 2.440 | 2.544 |
| Legislativo ² | 4.720 | 5.593 | 6.101 | 6.882 | 5.690 | 5.039 |
| Judiciário ² | 4.128 | 3.945 | 4.618 | 5.222 | 5.576 | 6.184 |

Elaborado: SRH/MP.

Fonte: SRH/MP E STN/MF

1- Posição: nos meses de dezembro 1995 a 2000.

1- Não inclui Emp. Públicas e Soc. Economia Mista

2- Nos anos de 1995, 1996, 1997, 1998, 1999 e 2000, considerado a despesa média anual.

3- Para o Executivo, Militares, Legislativo e Judiciário a despesa média do acumulado dos 12 meses.

**MINISTÉRIO DO
PLANEJAMENTO**

