

Boletim Estatístico de Pessoal

Brasília
Novembro de 2000

Ministro

Martus Antônio Rodrigues Tavares

Secretário de Recursos Humanos

Luiz Carlos de Almeida Capella

BOLETIM ESTATÍSTICO:

Coordenadora-Geral de Estudos e Informações Gerenciais

Sandra Helena Caresia Gustavo Rodrigues

55

Divisão Técnica

Joelina Magalhães Cavalcanti

Joelma Magalhães Cavalcanti

José Waldo Cavalcante Soares

Maria Vilani Maia de Freitas

Paulo César Caserta da Cunha Vasconcellos

Edição e Montagens Gráfica

José Waldo Cavalcante Soares

Paulo César Caserta da Cunha Vasconcellos

Boletim Estatístico de Pessoal. v. 1 , n.55 , out. 2000
Brasília, Ministério do Planejamento, Orçamento e Gestão.
V. mensal

90 p.

1. Estatística - Periódicos. I. Brasil. Ministério do Planejamento, Orçamento e Gestão
Secretaria de Recursos Humanos

CDD 318.1

CDD 318.1

I - ESTATÍSTICAS DE PESSOAL

a) Informações Mensais

<i>Despesas</i>	05
<i>Servidores</i>	27
<i>Remuneração</i>	31

b) Informações Anuais e Analíticas

<i>Despesas</i>	35
<i>Servidores - Quantitativo</i>	42
<i>Concursos</i>	61
<i>Remuneração</i>	66
<i>DAS</i>	70
<i>Aposentados</i>	72
<i>Estados e Municípios</i>	76

II - ENAP

<i>Treinamentos</i>	85
---------------------------	----

A partir do Boletim Estatístico de Pessoal nº53, está implantada a nova estrutura organizacional, de acordo com o Decreto 3.280 de 08 de dezembro de 1999 e MP 2049-24 de 26 de outubro de 2000.

1.1 - Despesa de Pessoal do Poder Executivo - SIAPE ^{1,2,3}

Valores Nominais - out/2000				R\$ milhões		
Mês	Mensal			Acumulado 12 últimos meses		
	Valor R\$ milhões	Variação % s/		Valor R\$ milhões	Variação % s/	
		Mês Anterior	Mesmo Mês Ano Anterior		Mês Anterior	12 Meses Anteriores ⁴
Out ⁵ -99	2.149	11,5	15,0	25.670	1,1	9,3
Nov	2.967	38,1	3,7	25.774	0,4	9,0
Dez ⁶	3.129	5,5	28,6	26.470	2,7	11,5
Jan-2000	2.070	-33,8	2,5	26.520	0,2	10,9
Fev	1.925	-7,0	-4,0	26.440	-0,3	9,2
Mar	1.957	1,7	5,5	26.543	0,4	8,8
Abr	2.027	3,6	9,1	26.713	0,6	8,7
Mai ⁷	2.392	18,0	10,2	26.935	0,8	7,7
Jun	2.674	11,8	6,4	27.096	0,6	7,8
Jul	2.058	-23,0	5,2	27.198	0,4	7,3
Ago	2.151	4,5	11,9	27.427	0,8	8,3
Set	2.126	-1,2	10,3	27.625	0,7	8,8
Out	2.103	-1,1	-2,2	27.579	-0,2	7,4

Fonte: SIAPE (Sistema Integrado de Administração de Recursos Humanos do Poder Executivo) - SRH/M P

1 - Inclui administração direta, autarquias e fundações do Poder Executivo;

2 - Inclui ativos, aposentados, instituidores de pensão;

3 - Não inclui militares, BACEN, MPU, empresas públicas, sociedades de economia mista e EPU - encargos previdenciários da união e servidores do MRE lotados no exterior;

4 - Acumulado de nov/99 a out/2000 contra nov/98 a out/99.

5 - Incluído os valores dos 28,86% após a 1ª parcela.

6 - Incluído a 2ª parcela dos 28,86%.

7 - Incluído a 3ª parcela dos 28,86%.

Acum. últimos 12 meses
var. %s/ 12 meses anteriores

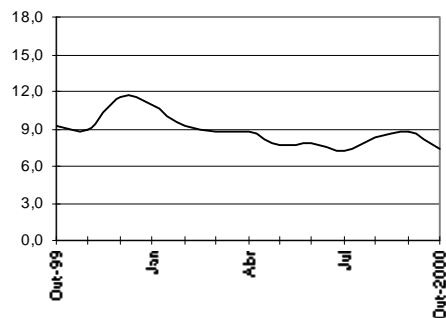

1.2 - Despesa de Pessoal do Poder Executivo - SIAPE - Ativo ^{1,2}

Valores Nominais - out/2000				R\$ milhões		
Mês	Mensal			Acumulado 12 últimos meses		
	Valor R\$ milhões	Variação % s/		Valor R\$ milhões	Variação % s/	
		Mês Anterior	Mesmo Mês Ano Anterior		Mês Anterior	12 Meses Anteriores ³
Out ⁵ -99	1.129	17,9	17,5	13.220	1,3	5,0
Nov	1.479	31,0	2,1	13.251	0,2	5,7
Dez ⁶	1.714	15,8	14,8	13.472	1,7	7,7
Jan-2000	1.072	-37,5	-3,5	13.432	-0,3	6,8
Fev	934	-12,8	-11,4	13.312	-0,9	4,5
Mar	959	2,6	1,5	13.327	0,1	4,0
Abr	1.012	5,5	8,6	13.407	0,6	4,2
Mai ⁷	1.179	16,6	6,9	13.483	0,6	3,2
Jun	1.166	-1,1	3,7	13.524	0,3	3,8
Jul	1.020	-12,5	5,6	13.578	0,4	3,6
Ago	1.104	8,3	15,3	13.725	1,1	5,2
Set	1.070	-3,0	11,8	13.838	0,8	6,0
Out	1.056	-1,4	-6,5	13.764	-0,5	4,1

1 - Inclui administração direta, autarquias e fundações do Poder Executivo;

2 - Não inclui militares, BACEN, MPU, empresas públicas, sociedades de economia mista e servidores do MRE lotados no exterior;

3 - Acumulado de nov/99 a out/2000 contra nov/98 a out/99.

4 - Incluído a 1ª parcela dos 28,86%.

5 - Incluído os valores dos 28,86% após a 1ª parcela.

6 - Incluído a 2ª parcela dos 28,86%.

7 - Incluído a 3ª parcela dos 28,86%.

Acum. 12 últimos 12 meses
var. %s/12 meses anteriores

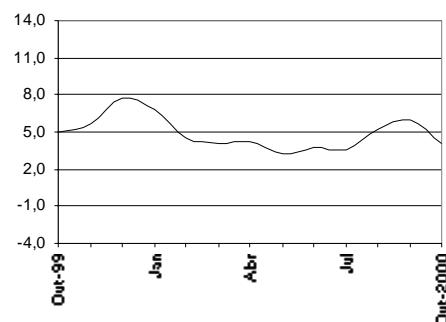

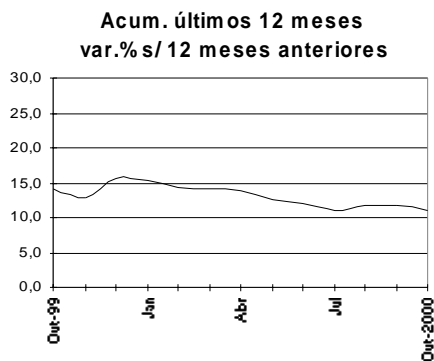

1.3 - Despesa de Pessoal do Poder Executivo - SIAPE - Aposentados ^{1,2,3}

Valores Nominais - out/2000 R\$ milhões

Mês	Mensal			Acumulado 12 últimos meses		
	Valor R\$ milhões	Variação % s/		Valor R\$ milhões	Variação % s/	
		Mês Anterior	Mesmo Mês Ano Anterior		Mês Anterior	12 Meses Anteriores ⁴
Out ⁵ -99	1.020	5,2	12,5	12.449	0,9	14,2
Nov	1.488	45,8	5,2	12.523	0,6	12,7
Dez ⁶	1.415	-4,9	50,5	12.998	3,8	15,7
Jan-2000	999	-29,4	9,9	13.088	0,7	15,4
Fev	991	-0,8	4,2	13.128	0,3	14,3
Mar	998	0,8	9,7	13.216	0,7	14,1
Abr	1.016	1,7	9,6	13.306	0,7	13,7
Mai ⁷	1.213	19,5	13,7	13.452	1,1	12,6
Jun	1.508	24,3	8,6	13.572	0,9	12,1
Jul	1.038	-31,2	4,9	13.620	0,4	11,1
Ago	1.047	0,9	8,5	13.702	0,6	11,7
Set	1.055	0,8	8,8	13.787	0,6	11,8
Out	1.047	-0,8	2,7	13.814	0,2	11,0

Fonte : SIAPE (Sistema Integrado de Administração de Recursos Humanos do Poder Executivo) - SRH/MP.

1 - Inclui administração direta, autarquias e fundações do Poder Executivo;

2 - Inclui aposentados e instituidores de pensão;

3 - Não inclui militares, BACEN, MPU, em presas públicas, sociedades de economia mista e EPU - encargos previdenciários da união;

4 - Acumulado de nov/99 a out/2000 contra nov/98 a out/99.

5 - Incluído os valores dos 28,86% após a 1ª parcela.

6 - Incluído a 2ª parcela dos 28,86%.

7 - Incluído a 3ª parcela dos 28,86%.

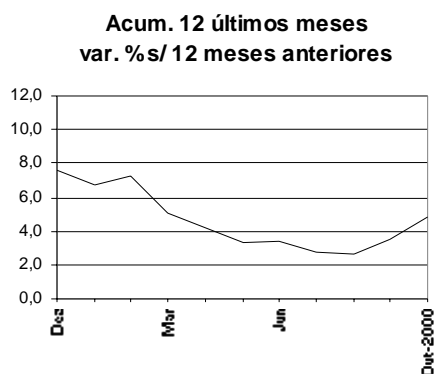

1.4 - Despesa de Pessoal do Poder Executivo - SIAPE - Emp. Públicas ¹

Valores Nominais - out/2000 R\$ milhões

Mês	Mensal			Acumulado 12 últimos meses		
	Valor R\$ milhões	Variação % s/		Valor R\$ milhões	Variação % s/	
		Mês Anterior	Mesmo Mês Ano Anterior		Mês Anterior	12 Meses Anteriores ²
Out-99	91	-0,2	-10,9	1.260	-0,9	
Nov	155	71,2	-2,7	1.256	-0,3	
Dez	131	-15,8	5,7	1.263	0,6	7,6
Jan-2000	126	-3,6	8,6	1.273	0,8	6,7
Fev	100	-20,4	10,7	1.282	0,8	7,3
Mar	98	-2,7	4,7	1.287	0,3	5,1
Abr	97	-0,2	3,0	1.290	0,2	4,2
Mai	101	3,3	3,4	1.293	0,3	3,3
Jun	116	15,1	7,3	1.301	0,6	3,5
Jul	97	-16,4	0,0	1.301	0,0	2,8
Ago	102	4,9	3,9	1.305	0,3	2,7
Set	102	0,1	12,0	1.316	0,8	3,5
Out	97	-4,9	6,7	1.322	0,5	4,9

Elaborado: SRH/MP.

Fonte: SIAPE (Sistema Integrado de Administração de Recursos Humanos do Poder Executivo) - SRH/MP.

1 - inclui sociedades de economia mista

2 - Acumulado de nov/99 a out/2000 contra nov/98 a out/99.

1.5 - Despesa de Pessoal da União - Total ^{1,2}

Valores Nominiais - out/2000						R\$ milhões	
Mês	Mensal			Acumulado 12 últimos meses			
	Valor R\$ milhões	Variação % s/		Valor R\$ milhões	Variação % s/		
		Mês Anterior	Mesmo Mês Ano Anterior		Mês Anterior	12 Meses Anteriores ³	
Out-99	3.891	2,8	-23,3	50.977	0,4	6,8	
Nov	5.531	42,2	-1,9	51.436	0,9	6,2	
Dez	5.774	4,4	36,2	51.571	0,3	7,6	
Jan-2000	5.859	1,5	54,9	53.189	3,1	9,8	
Fev	4.045	-31,0	0,2	53.451	0,5	10,1	
Mar	4.151	2,6	13,3	53.567	0,2	9,3	
Abr	4.455	7,3	17,2	54.358	1,5	10,4	
Mai	4.410	-1,0	-10,7	54.968	1,1	10,7	
Jun	5.165	17,1	23,5	55.197	0,4	11,0	
Jul	4.043	-21,7	2,4	55.057	-0,3	9,2	
Ago	4.478	10,8	18,3	55.587	1,0	9,8	
Set	4.293	-4,1	10,3	56.095	0,9	10,5	
Out	4.362	1,6	-21,1	56.566	0,8	11,0	

Elaborado: SRH/MP.

Fonte: Secretaria do Tesouro Nacional. Os dados foram apurados pelo critério de competência.

1 - Inclui os poderes executivo civil e militar, legislativo e judiciário, BACEN, MPU, autarquias, fundações, em presas públicas, sociedades de economia mista transferências a Estados, Municípios, DF, EPU - encargos previdenciários da união e servidores do MRE lotados no exterior.

2 - Inclui ativos, aposentados, insituidores de pensão.

3 - Acumulado de nov/99 a out/2000 contra nov/98 a out/99.

**Acum. 12 últimos meses
var. % s/ 12 meses anteriores**

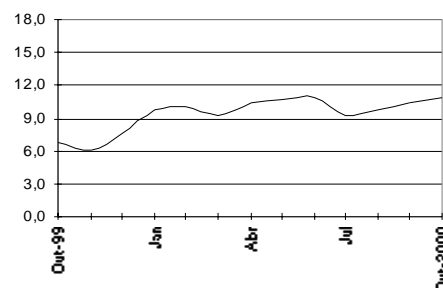

1.6 - Despesa de Pessoal da União - Ativo ¹

Valores Nominiais - out/2000						R\$ milhões	
Mês	Mensal			Acumulado 12 últimos meses			
	Valor R\$ milhões	Variação % s/		Valor R\$ milhões	Variação % s/		
		Mês Anterior	Mesmo Mês Ano Anterior		Mês Anterior	12 Meses Anteriores ²	
Out-99	1.936	3,3	-27,7	25.725	-0,2	0,9	
Nov	2.540	31,1	-19,6	25.587	-0,5	-1,1	
Dez	3.830	50,8	72,3	26.259	2,6	4,8	
Jan-2000	3.404	-11,1	68,7	27.439	4,5	9,0	
Fev	2.117	-37,8	5,2	27.538	0,4	9,0	
Mar	2.118	0,1	18,8	27.645	0,4	9,0	
Abr	2.294	8,3	21,2	28.156	1,9	10,8	
Mai	2.277	-0,8	4,0	28.539	1,4	11,3	
Jun	2.311	1,5	13,0	28.662	0,4	12,2	
Jul	2.060	-10,9	7,6	28.676	0,1	11,2	
Ago	2.366	14,8	26,2	29.126	1,6	12,9	
Set	2.265	-4,2	17,0	29.518	1,3	14,6	
Out	2.298	1,4	-9,5	29.879	1,2	16,1	

Elaborado: SRH/MP.

Fonte: Secretaria do Tesouro Nacional. Os dados foram apurados pelo critério de competência.

1 - Inclui os poderes executivo civil e militar, legislativo e judiciário, BACEN, MPU, autarquias, fundações, em presas públicas, sociedade de economia mista e servidores do MRE lotados no exterior.

2 - Acumulado de nov/99 a out/2000 contra nov/98 a out/99.

**Acum. 12 últimos meses
var. % s/ 12 meses anteriores**

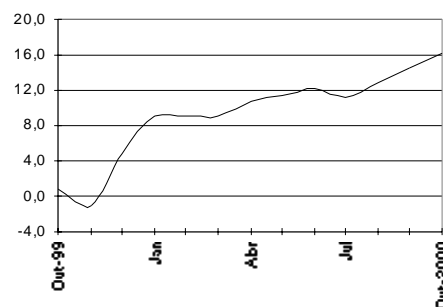

1.7 - Despesa de Pessoal da União - Aposentado ^{1,2}

Valores Nominais - out/2000

R\$ milhões

Mês	Mensal			Acumulado 12 últimos meses		
	Valor R\$ milhões	Variação % s/		Valor R\$ milhões	Variação % s/	
		Mês Anterior	Mesmo Mês Ano Anterior		Mês Anterior	12 Meses Anteriores ³
Out-99	1.775	2,8	-20,5	22.891	0,9	13,4
Nov	2.765	55,8	25,4	23.424	2,3	14,4
Dez	1.837	-33,5	9,2	23.056	-1,6	11,1
Jan-2000	2.077	13,0	19,9	23.451	1,7	11,6
Fev	1.725	-16,9	-1,0	23.444	0,0	10,8
Mar	1.845	7,0	7,4	23.547	0,4	10,2
Abr	1.898	2,8	9,0	23.726	0,8	10,2
Mai	1.989	4,8	-19,9	23.973	1,0	10,4
Jun	2.606	31,0	32,5	24.095	0,5	10,1
Jul	1.777	-31,8	-5,7	23.905	-0,8	7,3
Ago	1.906	7,3	10,4	23.928	0,1	6,3
Set	1.840	-3,5	3,7	24.041	0,5	6,0
Out	1.856	0,9	-32,9	24.122	0,3	5,4

Elaborado: SRH/MP.

Fonte: Secretaria do Tesouro Nacional. Os dados foram apurados pelo critério de competência.

1 - Inclui os poderes executivo civil e militar, legislativo e judiciário, BACEN, MPU, autarquias, fundações, em presas públicas, sociedade de economia mista e EPU - encargos previdenciários da união.

2 - Inclui instituidores de pensão.

3 - Acumulado de nov/99 a out/2000 contra nov/98 a out/99.

Acum. 12 últimos meses
var. % s/ 12 meses anteriores

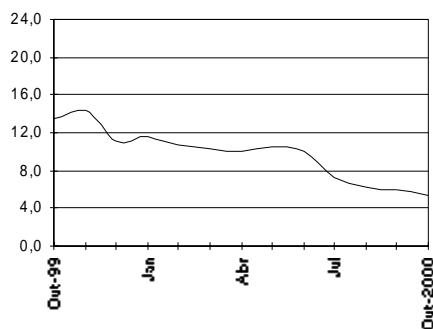

1.8 - Despesa de Pessoal da União - Transferências ¹

Valores Nominais - out/2000

R\$ milhões

Mês	Mensal			Acumulado 12 últimos meses		
	Valor R\$ milhões	Variação % s/		Valor R\$ milhões	Variação % s/	
		Mês Anterior	Mesmo Mês Ano Anterior		Mês Anterior	12 Meses Anteriores ²
Out-99	180	-2,1	13,1	2.362	0,9	15,9
Nov	227	25,9	38,0	2.424	2,6	15,5
Dez	106	-53,1	-61,3	2.256	-6,9	5,3
Jan-2000	378	256,0	12,8	2.299	1,9	1,4
Fev	203	-46,3	517,1	2.469	7,4	14,8
Mar	187	-7,8	-33,4	2.375	-3,8	4,1
Abr	263	40,8	62,1	2.476	4,2	7,8
Mai	144	-45,2	-12,7	2.455	-0,8	6,8
Jun	248	71,8	-5,9	2.440	-0,6	4,9
Jul	206	-17,0	21,5	2.476	1,5	5,9
Ago	206	0,1	38,1	2.533	2,3	9,0
Set	188	-8,7	2,2	2.537	0,2	8,4
Out	208	10,8	15,7	2.565	1,1	8,6

Elaborado: SRH/MP.

Fonte: Secretaria do Tesouro Nacional. Os dados foram apurados pelo critério de competência.

1 - Transferências referem-se ao repasse de recursos federais a Estados, Municípios e DF para pagamento de pessoal.

2 - Acumulado de nov/99 a out/2000 contra nov/98 a out/99.

Acum. 12 últimos meses
var. % s/ 12 meses anteriores

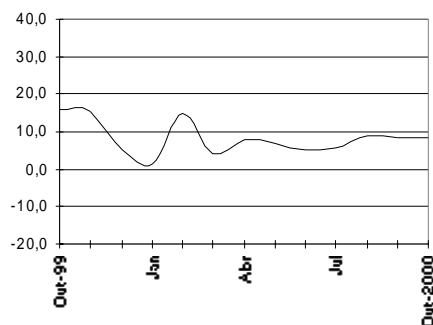

1.9 - Despesa de Pessoal da União do Poder Executivo - Civis ^{1,2,4} (inclui empresas)

Valores Nominais - out/2000						R\$ milhões
Mês	Mensal			Acumulado 12 últimos meses		
	Valor R\$ milhões	Variação % s/		Valor R\$ milhões	Variação % s/	
		Mês Anterior	Mesmo Mês Ano Anterior		Mês Anterior	12 Meses Anteriores ³
Out-99	2.225	4,8	-28,0	28.999	0,3	8,7
Nov	3.435	54,4	3,7	29.341	1,2	8,6
Dez	3.858	12,3	75,7	29.886	1,9	12,9
Jan-2000	3.013	-21,9	49,6	30.704	2,7	15,1
Fev	2.177	-27,8	-0,8	30.866	0,5	14,8
Mar	2.315	6,3	16,4	30.987	0,4	14,0
Abr	2.487	7,4	17,0	31.485	1,6	15,3
Mai	2.635	6,0	-6,7	31.994	1,6	16,0
Jun	2.819	7,0	17,3	31.989	0,0	14,4
Jul	2.237	-20,7	-10,5	31.822	-0,5	11,5
Ago	2.678	19,7	26,1	32.001	0,6	11,0
Set	2.371	-11,5	6,5	32.248	0,8	11,6
Out	2.408	1,6	-29,9	32.432	0,6	11,8

Elaborado: SRH/MP.

Fonte: Secretaria do Tesouro Nacional. Os dados foram apurados pelo critério de competência.

1- Inclui administração direta, BACEN, MPU, autarquias, fundações, empresas públicas e sociedades de economia mista pagas com recursos do Orçamento Fiscal e servidores do MRE lotados no exterior.

2- Inclui ativos, aposentados e instituidores de pensão.

3- Acumulado de nov/99 a out/2000 contra nov/98 a out/99.

4- Difere do Quadro 1.1 - Executivo-Siap e, porque inclui também BACEN, MPU, em empresas públicas e sociedade de economia mista

Acum. 12 últimos meses
var. % s/ 12 meses anterior

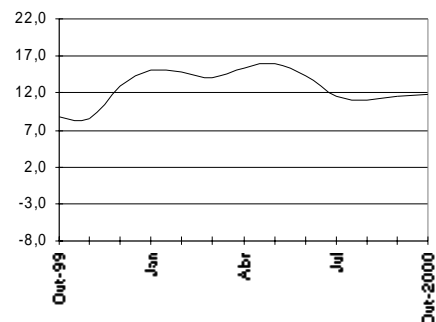

1.10 - Despesa de Pessoal da União do Poder Executivo - Militares ^{1,2}

Valores Nominais - out/2000						R\$ milhões
Mês	Mensal			Acumulado 12 últimos meses		
	Valor R\$ milhões	Variação % s/		Valor R\$ milhões	Variação % s/	
		Mês Anterior	Mesmo Mês Ano Anterior		Mês Anterior	12 Meses Anteriores ³
Out-99	945	0,1	-28,2	11.943	0,1	3,4
Nov	1.325	40,1	20,7	11.952	0,1	2,2
Dez	678	-48,8	-25,3	11.532	-3,5	-3,1
Jan-2000	1.494	120,4	60,2	12.119	5,1	0,3
Fev	965	-35,4	5,2	12.152	0,3	0,1
Mar	990	2,6	7,3	12.224	0,6	0,2
Abr	1.017	2,7	5,0	12.319	0,8	0,7
Mai	1.005	-1,2	-22,5	12.355	0,3	0,3
Jun	1.343	33,7	44,7	12.401	0,4	3,7
Jul	984	-26,7	28,3	12.457	0,5	3,7
Ago	986	0,2	4,5	12.676	1,8	6,6
Set	1.008	2,2	6,6	12.740	0,5	6,8
Out	1.017	1,0	-23,2	12.812	0,6	7,3

Elaborado: SRH/MP.

Fonte: Secretaria do Tesouro Nacional. Os dados foram apurados pelo critério de competência.

1- Inclui somente servidores militares: Aeronáutica, Exército e Marinha

2- Inclui ativos, aposentados e instituidores de pensão.

3- Acumulado de nov/99 a out/2000 contra nov/98 a out/99.

Acum. 12 últimos meses
var. % s/ 12 meses anteriores

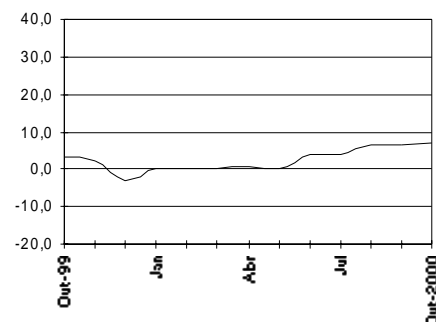

1.11 - Despesa de Pessoal da União - Legislativo ¹

Valores Nominais - out/2000

R\$ milhões

Mês	Mensal			Acumulado 12 últimos meses		
	Valor R\$ milhões	Variação % s/		Valor R\$ milhões	Variação % s/	
		Mês Anterior	Mesmo Mês Ano Anterior		Mês Anterior	12 Meses Anteriores ²
Out	129	-0,7	25,7	2.024	1,3	10,8
Nov	128	-1,0	7,4	2.033	0,4	10,6
Dez	275	115,7	-17,6	1.974	-2,9	6,4
Jan-2000	194	-29,6	4,5	1.983	0,4	5,2
Fev	205	6,0	10,8	2.003	1,0	4,6
Mar	139	-32,6	-28,1	1.949	-2,7	0,3
Abr	133	-3,8	-18,1	1.919	-1,5	-2,6
Mai	151	13,2	10,5	1.934	0,7	-2,4
Jun	177	17,3	18,6	1.961	1,4	-2,2
Jul	144	-18,8	-16,2	1.934	-1,4	-3,0
Ago	136	-5,5	4,6	1.940	0,3	-2,8
Set	130	-4,3	0,1	1.940	0,0	-2,9
Out	127	-2,3	-1,6	1.938	-0,1	-4,3

Elaborado: SRH/MP.

Fonte: Secretaria do Tesouro Nacional. Os dados foram apurados pelo critério de competência.

1- Inclui ativos, aposentados e instituidores de pensão.

2 - Acumulado de nov/99 a out/2000 contra nov/98 a out/99.

Acum. 12 últimos meses
var. % s/ 12 meses anteriores

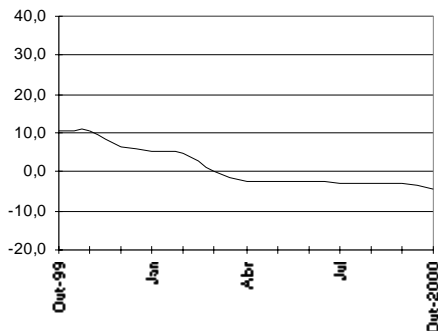

1.12- Despesa de Pessoal da União - Judiciário ¹

Valores Nominais - out/2000

R\$ milhões

Mês	Mensal			Acumulado 12 últimos meses		
	Valor R\$ milhões	Variação % s/		Valor R\$ milhões	Variação % s/	
		Mês Anterior	Mesmo Mês Ano Anterior		Mês Anterior	12 Meses Anteriores ²
Out	412	2,0	11,7	5.649	0,8	0,2
Nov	418	1,5	9,5	5.686	0,6	-1,9
Dez	856	104,9	38,2	5.923	4,2	6,2
Jan-2000	780	-8,9	26,3	6.085	2,7	10,2
Fev	495	-36,6	-19,9	5.962	-2,0	9,1
Mar	521	5,3	15,4	6.031	1,2	11,3
Abr	554	6,5	29,7	6.158	2,1	13,1
Mai	475	-14,3	17,6	6.229	1,2	14,0
Jun	579	21,8	43,9	6.406	2,8	16,7
Jul	472	-18,4	-7,3	6.369	-0,6	15,1
Ago	472	-0,1	16,9	6.437	1,1	15,2
Set	597	26,6	47,9	6.630	3,0	18,3
Out	601	0,7	46,0	6.820	2,9	20,7

Elaborado: SRH/MP.

Fonte: Secretaria do Tesouro Nacional. Os dados foram apurados pelo critério de competência.

1- Inclui ativos, aposentados e instituidores de pensão.

2 - Acumulado de nov/99 a out/2000 contra nov/98 a out/99.

Acum. 12 últimos meses
var.% s/ 12 meses anteriores

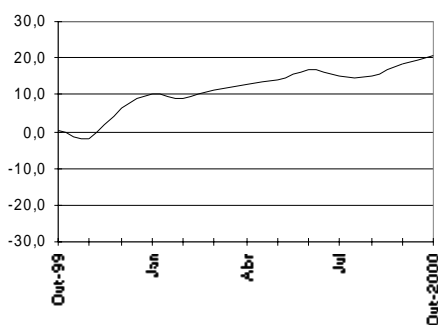

1.13 - Despesa de Pessoal da União Total - por Poder

Valores Nominais - out/2000

R\$ milhões

	<i>Mensal</i>			<i>Acumulado 12 últimos meses</i>		
	<i>Valor</i>	<i>Variação % s/</i>		<i>Valor</i>	<i>Variação % s/</i>	
		<i>Mês Anterior</i>	<i>Mesmo Mês</i>		<i>Mês Anterior</i>	<i>12 Meses</i>
	<i>R\$ milhões</i>	<i>Ano Anterior</i>		<i>R\$ milhões</i>	<i>Anteriores 3</i>	
EXECUTIVO-CIVIS ^{1,2}	2.408	1,6	-29,9	32.432	0,6	11,8
- Administ. Direta	1.170	0,6	9,2	15.475	0,6	13,8
Ativos	560	0,8	13,6	7.724	0,9	26,5
Aposentados	351	-7,5	-4,8	4.904	-0,4	0,2
Inst. de Pensão	259	13,3	23,2	2.847	1,7	9,4
- Autarquias	879	7,0	8,6	11.642	0,6	7,9
Ativos	467	8,3	12,7	6.247	0,9	10,3
Aposentados	319	7,7	4,8	4.186	0,4	3,5
Inst. de Pensão	93	-1,4	2,5	1.210	0,2	11,1
- Fundações	249	-5,7	-1,6	3.786	-0,1	18,7
Ativos	172	-7,0	-4,9	2.775	-0,3	22,3
Aposentados	63	-3,3	4,3	827	0,3	8,5
Inst. de Pensão	15	0,0	16,7	183	1,2	15,7
- Emp. Públicas	88	-9,4	11,6	1.203	0,8	5,6
- Soc. Economia Mista	22	-8,1	83,4	326	3,2	18,5
MILITARES	1.017	1,0	-23,2	12.812	0,6	7,3
Ativos	428	3,3	17,7	5.129	1,3	12,0
Aposentados	324	-1,3	1,0	4.274	0,1	4,4
Inst. de Pensão	265	0,1	1,8	3.408	0,1	4,2
LEGISLATIVO	127	-2,3	-1,6	1.938	-0,1	-4,3
Ativos	81	-3,8	-3,0	1.299	-0,2	-4,5
Aposentados	37	0,1	0,5	518	0,0	-5,7
Inst. de Pensão	9	1,8	3,8	121	0,3	5,6
JUDICIÁRIO	601	0,7	46,0	6.820	2,9	20,7
Ativos	480	1,2	55,9	5.332	3,3	23,2
Aposentados	102	-1,9	14,9	1.254	1,1	12,3
Inst. de Pensão	19	1,8	26,7	234	1,8	14,9
Transf. Intergovernamentais ⁴	208	10,8	15,7	2.565	1,1	8,6
Total	4.362	1,6	-21,1	56.566	0,8	11,0

Elaborado: SRH/MP.

Fonte: Secretaria do Tesouro Nacional. Os dados foram apurados pelo critério de competência.

1- Inclui os poderes executivo civil, BACEN, MPU, autarquias, fundações, empresas públicas, sociedades de economia mista pagas com recursos do Orçamento Fiscal, EPU - encargos previdenciários da união e servidores do MRE lotados no exterior.

2- Difere do Quadro 1.1 - Executivo-Siape, porque inclui também BACEN, MPU.

3- Acumulado de nov/99 a out/2000 contra nov/98 a out/99.

4- Transf. Intergovernamentais referem-se ao repasse de recursos federais a Estados, Municípios e DF para pagamento de pessoal.

DESPESAS

1.14 - Participação da Despesa de Pessoal da União por Poder em %

Valores Nominais - out/2000

	% de participação no	
	Mês	Acumulado 12 últimos meses ³
EXECUTIVO-CIVIS ^{1,2}	55,2	57,3
- ADMINIST. DIRETA CIVIS	26,8	27,4
Ativos	12,8	13,7
Aposentados	8,0	8,7
Inst. de Pensão	5,9	5,0
- AUTARQUIAS	20,1	20,6
Ativos	10,7	11,0
Aposentados	7,3	7,4
Inst. de Pensão	2,1	2,1
- FUNDAÇÕES	5,7	6,7
Ativos	3,9	4,9
Aposentados	1,4	1,5
Inst. de Pensão	0,3	0,3
- EMP. PÚBLICAS	2,0	2,1
- SOC. ECONOMIA MISTA	0,5	0,6
MILITARES	23,3	22,6
Ativos	9,8	9,1
Aposentados	7,4	7,6
Inst. de Pensão	6,1	6,0
LEGISLATIVO	2,9	3,4
Ativos	1,9	2,3
Aposentados	0,8	0,9
Inst. de Pensão	0,2	0,2
JUDICIÁRIO	13,8	12,1
Ativos	11,0	9,4
Aposentados	2,3	2,2
Inst. de Pensão	0,4	0,4
Transf. Intergovernamentais ⁴	4,8	4,5
Total	100,0	100,0

Elaborado: SRH/MP.

Fonte: Secretaria do Tesouro Nacional. Os dados foram apurados pelo critério de competência.

1- Inclui os poderes executivo civil, BACEN, MPU, autarquias, fundações, empresas públicas, sociedades de economia mista pagas com recursos do Orçamento Fiscal, EPU - encargos previdenciários da união e servidores do MRE lotados no exterior.

2- Difere do Quadro 1.1 - Executivo-Siape, porque inclui também BACEN, MPU.

3- Acumulado de nov/99 a out/2000 contra nov/98 a out/99.

4- Transf. Intergovernamentais referem-se ao repasse de recursos federais a Estados, Municípios e DF para pagamento de pessoal.

1.15 - Despesa de Pessoal Civil do Executivo¹ por Ministérios

	Valores Nominais - out/2000				R\$ mil		
	Composição				Variação % s/		
	Total	%	Acumulado 12 últ.meses	%	Mês Anterior	Mesmo Mês	Acumulado 12 meses ⁵
Presidência da República ²	2.190	0,1	30.251	0,1	-0,5	-9,0	-4,4
Advocacia Geral da União ³	3.813	0,2	39.396	0,1	2,8	135,4	79,4
Agricultura e do Abastecimento	54.313	2,6	666.992	2,4	-1,2	2,5	8,3
Ciência e Tecnologia	32.047	1,5	363.786	1,3	0,1	-2,7	5,8
Comunicações	35.194	1,7	485.327	1,8	0,6	-5,1	-0,8
Cultura	7.085	0,3	95.920	0,3	-0,2	-20,5	3,4
Defesa	100.047	4,8	1.358.547	4,9	0,0	-13,0	4,1
Desenvolvimento Agrário	22.910	1,1	298.296	1,1	-0,6	-4,8	4,9
Desen., Ind. e Comércio Exterior	7.999	0,4	99.979	0,4	0,8	7,6	7,9
Educação	493.687	23,5	6.607.956	24,0	-4,9	-2,1	4,9
Esporte e Turismo	1.349	0,1	20.197	0,1	-0,4	-13,7	17,9
Fazenda	290.675	13,8	3.650.822	13,2	-0,6	3,4	22,6
Governos dos Ex-Territórios	68.198	3,2	696.521	2,5	34,9	18,8	3,7
Integração Nacional	23.947	1,1	315.406	1,1	1,9	-1,3	7,5
Justiça	138.658	6,6	1.968.055	7,1	-3,6	4,0	-4,1
Meio Ambiente	18.908	0,9	246.442	0,9	0,2	-8,6	3,0
Minas e Energia	6.839	0,3	85.458	0,3	3,4	-4,0	2,2
Planejamento, Orçamento e Gestão	54.748	2,6	635.548	2,3	1,3	15,3	22,6
Previdência e Assistência Social	242.038	11,5	3.167.675	11,5	-2,5	-2,3	9,4
Relações Exteriores ⁴	11.309	0,5	157.161	0,6	0,3	-4,1	-0,3
Saúde	325.136	15,5	4.461.034	16,2	-0,3	-13,3	3,4
Trabalho e Emprego	70.915	3,4	894.482	3,2	-1,3	10,2	24,6
Transportes	90.673	4,3	1.235.205	4,5	-0,9	-0,1	6,5
Total	2.102.680	100,0	27.580.455	100,0	-1,1	-2,2	7,4

Fonte : SRH/MP.

1 - Inclui administração direta, fundações e autarquias do Poder Executivo;

2 - Inclui os gastos da Vice-Presidência;

3 - A AGU está vinculada a Presidência da República.

4 - Não inclui gastos com pessoal lotado no exterior;

5 - Variação do acumulado de nov-99/out-2000 contra o acumulado de nov-98/out-99.

6 - Os dados foram calculados pelo regime de competência.

Nota: A partir do Boletim n° 53 está implantada a nova estrutura organizacional, que modificou, em relação aos quadros nos Boletins anteriores dos seguintes órgãos: Ministério da Defesa, Desenvolvimento Agrário, Esportes e Turismo, Integração Nacional e Meio Ambiente.

DESPESAS

1.16 - Despesa de Pessoal Civil do Executivo

Presidência da República

Valores Nominais - out/2000

R\$ mil

	Composição				Variação % s/		
	Total	%	Acum.12 Últ.Meses	%	Mês anterior	Ano Anterior	
						Mês	Acumulado 12 meses ¹
Presidência da República	2.059	34,3	28.495	40,9	-5,6	3,9	-4,7
Vice-Presidência	131	2,2	1.756	2,5	0,3	5,8	0,8
Advocacia Geral da União	3.813	63,5	39.396	56,6	2,8	135,4	79,4
Total	6.004	100,0	69.647	100,0	-0,5	55,1	30,0

Fonte : SRH/MP. Os dados foram calculados pelo regime de competência;

1 - Variação do acumulado de nov-99/out-2000 contra o acumulado de nov-98/out-99.

Nota: A partir do Boletim nº 53, o EMFA foi extinto, tendo sido criado o Ministério da defesa.

1.17 - Despesa de Pessoal Civil do Executivo

Ministério da Ciência e Tecnologia

Valores Nominais - out/2000

R\$ mil

	Composição				Variação % s/		
	Total	%	Acum.12 Últ.Meses	%	Mês anterior	Ano Anterior	
						Mês	Acumulado 12 meses ¹
Administração Direta	15.783	49,2	130.276	35,8	55,0	52,0	18,8
Agência Espacial Brasileira	135	0,4	2.004	0,6	-3,0	-32,6	-10,6
CNPq	3.787	11,8	91.081	25,0	-55,0	-59,3	0,4
Comissão Nac.Energia Nuclear	12.342	38,5	140.424	38,6	-4,7	21,8	11,7
Total	32.047	100,0	363.786	100,0	0,1	-2,7	5,8

Fonte : SRH/MP. Os dados foram calculados pelo regime de competência;

1 - Variação do acumulado de nov-99/out-2000 contra o acumulado de nov-98/out-99.

1.18 - Despesa de Pessoal Civil do Executivo

Ministério das Comunicações

Valores Nominais - out/2000

R\$ mil

	Composição				Variação % s/		
	Total	%	Acum.12 Últ.Meses	%	Mês anterior	Ano Anterior	
						Mês	Acumulado 12 meses ¹
Administração Direta	34.312	97,5	478.081	98,5	0,8	-6,5	-1,1
Ag. Nac.de Telecomunicações ²	882	2,5	7.247	1,5	-7,5	121,6	17,9
Total	35.194	100,0	485.327	100,0	0,6	-5,1	-0,8

Fonte : SRH/MP. Os dados foram calculados pelo regime de competência.

1 - Variação do acumulado de nov-99/out-2000 contra o acumulado de nov-98/out-99.

2 - Criada pelo Decreto 2.338, de 07/10/97.

1.19 - Despesa de Pessoal Civil do Executivo

Ministério da Cultura

Valores Nominais - out/2000

R\$ mil

	<i>Composição</i>				<i>Variação % s/</i>		
	<i>Total</i>	<i>%</i>	<i>Acum.12</i> <i>Últ.Meses</i>	<i>%</i>	<i>Mês</i> <i>anterior</i>	<i>Ano Anterior</i>	
						<i>Mês</i> <i>Mês</i>	<i>Acumulado</i> <i>12 meses¹</i>
Administração Direta	1.369	19,3	17.857	18,6	0,4	-17,2	4,1
Fundação Biblioteca Nacional	1.122	15,8	15.529	16,2	-0,9	-30,5	4,3
Fundação Casa de Rui Barbosa	579	8,2	6.921	7,2	0,3	17,8	4,1
Fundação Cultural Palmares	133	1,9	1.829	1,9	1,0	-1,8	13,9
Fundação Nacional de Arte	994	14,0	13.723	14,3	-0,1	-13,4	4,5
Inst. Br. do Patr. Hist. Art. Nac.	2.888	40,8	40.060	41,8	-0,4	-25,4	1,8
Total	7.085	100,0	95.920	100,0	-0,2	-20,5	3,4

Fonte: SRH/MP. Os dados foram calculados pelo regime de competência.

1 - Variação do acumulado de nov-99/out-2000 contra o acumulado de nov-98/out-99.

1.20 - Despesa de Pessoal Civil do Executivo

Ministério da Defesa

Valores Nominais - out/2000

R\$ mil

	<i>Composição</i>				<i>Variação % s/</i>		
	<i>Total</i>	<i>%</i>	<i>Acum.12</i> <i>Últ.Meses</i>	<i>%</i>	<i>Mês</i> <i>anterior</i>	<i>Ano Anterior</i>	
						<i>Mês</i> <i>Mês</i>	<i>Acumulado</i> <i>12 meses¹</i>
Administração Direta	2.015	2,0	26.707	2,0	-22,7	-6,6	5,3
Comando da Aeronáutica	35.043	35,0	467.635	34,4	0,2	-7,3	5,3
Comando da Exército	35.795	35,8	496.146	36,5	-1,2	-14,4	4,5
Comando da Marinha	27.194	27,2	368.060	27,1	1,1	-18,4	1,8
Total	100.047	100,0	1.358.547	100,0	0,0	-13,0	4,1

Fonte : SRH/MP. Os dados foram calculados pelo regime de competência;

1 - Variação do acumulado de nov-99/out-2000 contra o acumulado de nov-98/out-99.

Nota: A partir do Boletim nº 53, o EMFA foi extinto, sendo criado o Ministério da Defesa, com a vinculação dos Comandos da Aeronáutica, Marinha e Exército.

DESPESAS

1.21 - Despesa de Pessoal Civil do Executivo

Ministério do Desenvolvimento Agrário

Valores Nominais - out/2000

R\$ mil

	Composição				Variação % s/		
	Total	%	Acum.12 Últ.Meses	%	Mês anterior	Ano Anterior	
						Mês Mesmo	Acumulado 12 meses ¹
Administração Direta ²	225	1,0	847		7,2		
INCRA	22.685	99,0	297.449	99,7	-0,6	-5,7	4,6
Total	22.910	100,0	298.296	100,0	-0,6	-4,8	4,9

Fonte : SRH/MP. Os dados foram calculados pelo regime de competência;

1 - Variação do acumulado de nov-99/out-2000 contra o acumulado de nov-98/out-99.

2- Constatam valores somente a partir de jul/2000.

1.22 - Despesa de Pessoal Civil do Executivo

Ministério do Desenvolvimento, Indústria e Comércio Exterior

Valores Nominais - out/2000

R\$ mil

	Composição				Variação % s/		
	Total	%	Acum.12 Últ.Meses	%	Mês anterior	Ano Anterior	
						Mês Mesmo	Acumulado 12 meses ¹
Administração Direta	1.492	18,6	21.263	21,3	0,7	-15,0	-2,2
INMETRO	2.867	35,8	34.070	34,1	2,8	19,2	11,1
INPI	2.613	32,7	29.904	29,9	-1,0	20,6	10,4
SUFRAMA	1.027	12,8	14.742	14,7	0,2	-7,1	0,0
Total	7.999	100,0	99.979	100,0	0,8	7,6	7,9

Fonte : SRH/MP. Os dados foram calculados pelo regime de competência;

1 - Variação do acumulado de nov-99/out-2000 contra o acumulado de nov-98/out-99.

Nota: A partir do Boletim nº 53, a SUFRAMA deixa de ser vinculada ao Ministério do Planejamento e passa a ser vinculada a este Ministério.

A EMBRATUR deixa de ser vinculada a este Ministério e passa a ser vinculada ao Ministério do Esporte e Turismo.

1.23 - Despesa de Pessoal Civil do Executivo

Ministério da Educação

Valores Nominais - out/2000

R\$ mil

	<i>Composição</i>				<i>Variação % s/</i>		
	<i>Total</i>	<i>%</i>	<i>Acum.12</i>		<i>Mês anterior</i>	<i>Ano Anterior</i>	
			<i>Últ. Meses</i>			<i>Mês</i>	<i>Acumulado</i>
					<i>Mês</i>	<i>12 meses¹</i>	
Administração Direta	8.854	1,8	129.548	2,0	-7,6	-18,7	-23,0
Instituição de Ensino de 2º Grau ²	23.336	4,7	315.586	4,8	1,0	6,9	9,6
Instituição de Ensino de 3º Grau ³	423.193	85,7	5.653.355	85,6	-5,4	-2,2	5,1
Centros Fed. de Educação Tecnológica	31.547	6,4	420.201	6,4	2,1	10,2	10,5
CAPES	665	0,1	7.634	0,1	0,6	14,0	8,0
Fundo Nacional de Desenv. da Educação	1.897	0,4	26.821	0,4	-0,4	-21,9	5,8
Fund. Joaquim Nabuco	1.951	0,4	23.736	0,4	-0,3	21,7	10,6
Instituto Nacional de Educação de Surdos	1.162	0,2	15.985	0,2	0,0	-2,1	5,2
Instituto Benjamim Constant	826	0,2	11.375	0,2	0,2	3,0	5,9
Inst.Nac. de Estudos Pesq. Educacionais	255	0,1	3.715	0,1	-0,1	-29,1	3,7
Total	493.687	100,0	6.607.956	100,0	-4,9	-2,1	4,9

Fonte : SRH/MP. Os dados foram calculados pelo regime de competência;

1 - Variação do acumulado de nov-99/out-2000 contra o acumulado de nov-98/out-99.

2- Inclui colégios, escolas técnicas e escolas agrotécnicas;

3- Inclui faculdades, fundações e universidades federais.

1.24 - Despesa de Pessoal Civil do Executivo

Ministério do Esporte e Turismo

Valores Nominais - out/2000

R\$ mil

	<i>Composição</i>				<i>Variação % s/</i>		
	<i>Total</i>	<i>%</i>	<i>Acum.12</i>		<i>Mês anterior</i>	<i>Ano Anterior</i>	
			<i>Últ. Meses</i>			<i>Mês</i>	<i>Acumulado</i>
					<i>Mês</i>	<i>12 meses¹</i>	
Administração Direta	120	8,9	1.604	7,9	15,1	-7,5	-
EMBRATUR	964	71,5	14.760	73,1	-2,3	-12,8	19,7
INDESP	266	19,7	3.833	19,0	0,8	-19,2	356,7
Total	1.349	100,0	20.197	100,0	-0,4	-13,7	17,9

Fonte : SRH/MP. Os dados foram calculados pelo regime de competência;

1 - Variação do acumulado de nov-99/out-2000 contra o acumulado de nov-98/out-99.

Nota: A partir do Boletim nº 53, A EMBRATUR deixa de ser vinculada ao MDICT e passa a ser vinculada a este Ministério.

DESPESAS

1.25 - Despesa de Pessoal Civil do Executivo

Ministério da Fazenda

Valores Nominais - out/2000

R\$ mil

	Composição				Variação % s/		
	Total	%	Acum.12	%	Mês anterior	Ano Anterior	
			Últ.Meses			Mês	Acumulado
					Mês	12 meses ¹	
Administração Direta	285.786	98,3	3.590.368	98,3	-0,6	3,3	23,0
Comissão de Valores Mobiliários	2.063	0,7	25.686	0,7	-1,8	10,8	7,1
Superintendência de Seguros Privados	2.826	1,0	34.767	1,0	-0,2	12,4	6,8
Total	290.675	100,0	3.650.822	100,0	-0,6	3,4	22,6

Fonte : SRH/MP. Os dados foram calculados pelo regime de competência;

1 - Variação do acumulado de nov-99/out-2000 contra o acumulado de nov-98/out-99.

1.26- Despesa de Pessoal Civil do Executivo

Governo dos Ex-Territórios Federais

Valores Nominais - out/2000

R\$ mil

	Composição				Variação % s/		
	Total	%	Acum.12	%	Mês anterior	Ano Anterior	
			Últ.Meses			Mês	Acumulado
					Mês	12 meses ¹	
Acre	4.511	6,6	65.650	9,4	-8,2	-8,2	2,5
Amapá	23.209	34,0	251.686	36,1	22,5	20,2	9,2
Rondônia	29.970	43,9	238.431	34,2	85,4	52,9	3,7
Roraima	10.508	15,4	140.754	20,2	-0,1	-22,7	-4,2
Total	68.198	100,0	696.521	100,0	34,9	18,8	3,7

Fonte : SRH/MP. Os dados foram calculados pelo regime de competência.

1 - Variação do acumulado de nov-99/out-2000 contra o acumulado de nov-98/out-99.

1.27 - Despesa de Pessoal Civil do Executivo

Ministério da Integração Nacional

Valores Nominais - out/2000

R\$ mil

	Composição				Variação % s/		
	Total	%	Acum.12	%	Mês anterior	Ano Anterior	
			Últ.Meses			Mês	Acumulado
					Mês	12 meses ¹	
Administração Direta	376	1,6	4.599	1,5	0,7		
DNOCS	15.347	64,1	208.347	66,1	0,7	-5,7	6,1
SUDAM	1.832	7,7	24.178	7,7	0,4	1,7	8,8
SUDENE	6.391	26,7	78.282	24,8	5,4	8,2	5,4
Total	23.947	100,0	315.406	100,0	1,9	-1,3	7,5

Fonte : SRH/MP. Os dados foram calculados pelo regime de competência;

1 - Variação do acumulado de nov-99/out-2000 contra o acumulado de nov-98/out-99.

Nota: A partir do Boletim nº 53, o SUDENE e a SUDAM deixam de ser vinculadas ao Ministério do Planejamento e passam a ser vinculadas a este Ministério. O DNOCS deixa de ser vinculado ao Ministério do Meio Ambiente e também passa a ser vinculado a este Ministério.

1.28 - Despesa de Pessoal Civil do Executivo

Ministério da Justiça

Valores Nominais - out/2000

R\$ mil

	<i>Composição</i>				<i>Variação % s/</i>		
	<i>Total</i>	<i>%</i>	<i>Acum.12</i>		<i>Mês anterior</i>	<i>Ano Anterior</i>	
			<i>Últ. Meses</i>			<i>Mês</i>	<i>Acumulado</i>
					<i>Mês</i>	<i>12 meses¹</i>	
Administração Direta	45.302	32,7	703.150	35,7	-14,1	-7,9	-24,2
Cons.Admin.Defesa Econômica	207	0,1	2.488	0,1	-4,2	9,6	7,1
Defensoria Pública da União	475	0,3	5.274	0,3	1,7	26,6	8,4
Departamento de Polícia Federal	86.371	62,3	1.169.308	59,4	2,1	18,3	14,3
Fundação Nacional do Índio	6.303	4,5	87.835	4,5	8,1	-40,0	-7,2
Total	138.658	100,0	1.968.055	100,0	-3,6	4,0	-4,1

Fonte: SRH/MP. Os dados foram calculados pelo regime de competência;

1 - Variação do acumulado de nov-99/out-2000 contra o acumulado de nov-98/out-99.

1.29 - Despesa de Pessoal Civil do Executivo

Ministério do Meio Ambiente

Valores Nominais - out/2000

R\$ mil

	<i>Composição</i>				<i>Variação % s/</i>		
	<i>Total</i>	<i>%</i>	<i>Acum.12</i>		<i>Mês anterior</i>	<i>Ano Anterior</i>	
			<i>Últ. Meses</i>			<i>Mês</i>	<i>Acumulado</i>
					<i>Mês</i>	<i>12 meses¹</i>	
Administração Direta	966	5,1	12.232	5,0	0,7	15,7	6,1
IBAMA	17.942	94,9	234.209	95,0	0,1	-9,7	2,9
Total	18.908	100,0	246.442	100,0	0,2	-8,6	3,0

Fonte: SRH/MP. Os dados foram calculados pelo regime de competência.

1 - Variação do acumulado de nov-99/out-2000 contra o acumulado de nov-98/out-99.

Nota: A partir do Boletim nº 53, o DNOCS deixa de ser vinculado a este Ministério e passa a ser vinculado ao Ministério da Integração Nacional.

DESPESAS

1.30 - Despesa de Pessoal Civil do Executivo

Ministério de Minas e Energia

Valores Nominais - out/2000

R\$ mil

	Composição				Variação % s/		
	Total	%	Acum.12 Últ.Meses	%	Mês anterior	Ano Anterior	
						Mês Mesmo	Acumulado 12 meses ¹
Administração Direta	4.081	59,7	52.509	61,4	5,1	-1,4	-0,8
Agência Nac. de Energia Elétrica ²	439	6,4	3.857	4,5	-4,8	104,9	-9,1
Agência Nacional de Petróleo ³	575	8,4	4.715	5,5	12,4	107,3	0,0
Depart. Nac. de Produção Mineral	1.744	25,5	24.377	28,5	-0,8	-30,1	3,2
Total	6.839	100,0	85.458	100,0	3,4	-4,0	2,2

Fonte : SRH/MP. Os dados foram calculados pelo regime de competência;

1 - Variação do acumulado de nov-99/out-2000 contra o acumulado de nov-98/out-99.

2 - Criada pelo Decreto 9.427, de 26/12/96.

3 - Criada pelo Decreto 2.455, de 14/01/98.

1.31 - Despesa de Pessoal Civil do Executivo

Ministério do Planejamento, Orçamento e Gestão

Valores Nominais - out/2000

R\$ mil

	Composição				Variação % s/		
	Total	%	Acum.12 Últ.Meses	%	Mês anterior	Ano Anterior	
						Mês Mesmo	Acumulado 12 meses ¹
Administração Direta	17.584	32,1	198.246	31,2	-1,6	36,4	60,8
ENAP	521	1,0	5.630	0,9	22,6	2,9	1,0
IBGE	31.146	56,9	368.118	57,9	3,1	6,5	10,9
IPEA	5.497	10,0	63.554	10,0	-0,9	13,8	10,4
Total	54.748	100,0	635.548	100,0	1,3	15,3	22,6

Fonte : SRH/MP. Os dados foram calculados pelo regime de competência.

1 - Variação do acumulado de nov-99/out-2000 contra o acumulado de nov-98/out-99.

Nota: A partir do Boletim nº 53, a SUDAM e a SUDENE deixam de ser vinculadas a este Ministério e passam a ser

vinculadas ao Ministério da Integração Nacional. A SUFRAMA também é desvinculada deste Ministério e passa a ter vínculo com o MDICE

1.32 - Despesa de Pessoal Civil do Executivo

Ministério da Previdência e Assistência Social

Valores Nominais - out/2000

R\$ mil

	<i>Composição</i>				<i>Variação % s/</i>		
	<i>Total</i>	<i>%</i>	<i>Acum. 12</i>		<i>Mês anterior</i>	<i>Ano Anterior</i>	
			<i>Últ. Meses</i>			<i>Mês</i>	<i>Acumulado</i>
					<i>12 meses¹</i>		
Administração Direta	6.780	2,8	88.224	2,8	3,1	-4,3	-1,3
INSS	235.258	97,2	3.079.451	97,2	-2,6	-2,2	9,8
Total	242.038	100,0	3.167.675	100,0	-2,5	-2,3	9,4

Fonte : SRH/MP. Os dados foram calculados pelo regime de competência;

1 - Variação do acumulado de nov-99/out-2000 contra o acumulado de nov-98/out-99.

1.33 - Despesa de Pessoal Civil do Executivo

Ministério das Relações Exteriores ¹

Valores Nominais - out/2000

R\$ mil

	<i>Composição</i>				<i>Variação % s/</i>		
	<i>Total</i>	<i>%</i>	<i>Acum. 12</i>		<i>Mês anterior</i>	<i>Ano Anterior</i>	
			<i>Últ. Meses</i>			<i>Mês</i>	<i>Acumulado</i>
					<i>12 meses²</i>		
Administração Direta	11.244	99,4	156.085	99,3	0,3	-3,7	-0,4
Fundação Alexandre de Gusmão	65	0,6	1.076	0,7	-0,7	-41,8	4,6
Total	11.309	100,0	157.161	100,0	0,3	-4,1	-0,3

Fonte : SRH/MP. Os dados foram calculados pelo regime de competência.

1 - Exclui despesa de pessoal lotado no exterior;

1 - Variação do acumulado de nov-99/out-2000 contra o acumulado de nov-98/out-99.

1.34 - Despesa de Pessoal Civil do Executivo

Ministério da Saúde

Valores Nominais - out/2000

R\$ mil

	<i>Composição</i>				<i>Variação % s/</i>		
	<i>Total</i>	<i>%</i>	<i>Acum. 12</i>		<i>Mês anterior</i>	<i>Ano Anterior</i>	
			<i>Últ. Meses</i>			<i>Mês</i>	<i>Acumulado</i>
					<i>12 meses¹</i>		
Administração Direta	232.351	71,5	3.182.014	71,3	-0,2	-11,5	4,6
Agência Nac. de Saúde Suplementar	281	0,1	1.606	0,0	13,3		
Agência Nac. de Vigilância Sanitária	1.633	0,5	7.361	0,2	29,5		
Fundação Nacional de Saúde	77.567	23,9	1.110.772	24,9	-1,3	-23,6	-1,7
Fundação Oswaldo Cruz	13.303	4,1	159.281	3,6	0,1	22,4	14,2
Total	325.136	100,0	4.461.034	100,0	-0,3	-13,3	3,4

Fonte : SRH/MP. Os dados foram calculados pelo regime de competência.

1 - Variação do acumulado de nov-99/out-2000 contra o acumulado de nov-98/out-99.

DESPESAS

1.35 - Despesa de Pessoal Civil do Executivo

Ministério do Trabalho e Emprego

Valores Nominais - out/2000

R\$ mil

	Composição				Variação % s/		
	Total	%	Acum.12 Últ.Meses	%	Mês anterior	Ano Anterior	
						Mês Mesmo	Acumulado 12 meses ¹
Administração Direta	69.686	98,3	879.813	98,4	-1,3	10,2	25,0
Fundação Jorge Duprat Figueiredo	1.229	1,7	14.669	1,6	0,1	10,3	7,2
Total	70.915	100,0	894.482	100,0	-1,3	10,2	24,6

Fonte : SRH/MP. Os dados foram calculados pelo regime de competência.

1 - Variação do acumulado de nov-99/out-2000 contra o acumulado de nov-98/out-99.

1.36 - Despesa de Pessoal Civil do Executivo

Ministério dos Transportes

Valores Nominais - out/2000

R\$ mil

	Composição				Variação % s/		
	Total	%	Acum.12 Últ.Meses	%	Mês anterior	Ano Anterior	
						Mês Mesmo	Acumulado 12 meses ¹
Administração Direta	49.400	54,5	676.759	54,8	-3,2	0,3	7,0
DNER	41.273	45,5	558.446	45,2	2,0	-0,7	5,8
Total	90.673	100,0	1.235.205	100,0	-0,9	-0,1	6,5

Fonte: SRH/MP. Os dados foram calculados pelo regime de competência.

1 - Variação do acumulado de nov-99/out-2000 contra o acumulado de nov-98/out-99.

**1.37 - Despesa de Pessoal Civil do Executivo
Instituições de Ensino Superior**

Valores Nominais - out/2000

R\$ mil

	Composição				Variação % s/ ano anterior		
	Total	Acum.		Mês anterior	Mesmo Mês	Acumulado 12 meses ¹	
		%	12 últ. meses				%
Faculdades e Escolas Federais	9.342	2,2	124.228	2,2	0,7	-3,3	1,7
Agricultura de Mossoró	1.454	0,3	20.154	0,4	1,6	-12,4	4,9
Ciências Agrárias do Pará	1.543	0,4	20.477	0,4	1,9	-4,0	4,0
Ciências Médicas de Porto Alegre	625	0,1	8.142	0,1	-2,8	0,1	-19,0
Engenharia de Itajubá	1.433	0,3	19.207	0,3	0,7	-9,1	3,8
Farmácia e Odontologia de Alfenas	885	0,2	11.881	0,2	0,8	4,3	3,4
Medicina do Triângulo Mineiro	3.066	0,7	39.750	0,7	0,4	1,7	2,0
Odontologia de Diamantina	335	0,1	4.617	0,1	1,4	1,3	7,5
Fundações Universitárias	101.941	24,1	1.417.511	25,1	-5,5	-8,7	4,3
Acre	2.773	0,7	37.822	0,7	2,2	-17,4	6,8
Amapá	493	0,1	6.828	0,1	-1,8	2,4	18,8
Amazonas	5.747	1,4	77.224	1,4	-2,2	-15,9	3,0
Brasília	14.821	3,5	236.513	4,2	-21,1	-4,8	2,9
Maranhão	7.264	1,7	94.372	1,7	1,3	-2,1	0,6
Mato Grosso	7.999	1,9	108.250	1,9	-11,4	-19,3	4,1
Mato Grosso do Sul	7.890	1,9	121.045	2,1	-9,8	-19,0	10,2
Ouro Preto	2.826	0,7	38.065	0,7	1,4	2,4	4,5
Pelotas	6.175	1,5	82.642	1,5	-0,1	-3,2	3,3
Piauí	5.981	1,4	82.906	1,5	-4,3	-27,0	9,2
Rio de Janeiro (UNIRIO)	3.879	0,9	53.265	0,9	-1,8	-4,7	-1,3
Rio Grande	4.969	1,2	65.161	1,2	1,4	3,5	4,3
Rondônia	1.560	0,4	20.632	0,4	2,5	-29,9	9,5
Roraima	964	0,2	12.938	0,2	2,5	3,1	10,4
São Carlos	4.367	1,0	57.925	1,0	1,2	3,0	1,2
São João Del Rei	1.095	0,3	15.092	0,3	-0,8	4,6	9,2
Sergipe	4.486	1,1	59.873	1,1	0,0	-2,3	5,6
Uberlândia	10.586	2,5	140.580	2,5	1,2	-8,7	2,5
Viçosa	8.067	1,9	106.379	1,9	1,3	2,5	5,9
Universidades Federais	311.910	73,7	4.111.616	72,7	0,7	-3,3	1,7
Alagoas	7.691	1,8	102.119	1,8	-1,1	0,9	5,0
Bahia	16.889	4,0	224.724	4,0	0,0	-5,5	4,4
Ceará	17.945	4,2	230.769	4,1	-2,2	1,0	4,4
Espírito Santo	8.406	2,0	111.642	2,0	-0,2	-5,3	5,5
Fluminense	21.290	5,0	282.793	5,0	1,8	0,7	7,3
Goiás	10.546	2,5	140.816	2,5	0,1	0,8	7,1
Juiz de Fora	6.707	1,6	89.246	1,6	-8,1	4,4	9,4
Lavras	2.513	0,6	33.245	0,6	-1,7	12,7	10,2
Minas Gerais	23.725	5,6	312.092	5,5	2,2	2,4	4,2
Pará	12.445	2,9	168.284	3,0	-0,2	-10,8	2,9
Paraíba	22.173	5,2	299.890	5,3	-0,2	-1,2	5,5
Paraná	16.951	4,0	224.303	4,0	-0,2	-1,4	4,7
Pernambuco	15.262	3,6	203.484	3,6	-0,2	1,5	5,3
Rio de Janeiro	45.532	10,8	587.219	10,4	-27,4	5,6	7,1
Rural de Pernambuco	4.578	1,1	59.905	1,1	-4,8	2,2	6,4
Rural do Rio de Janeiro	7.085	1,7	82.077	1,5	16,0	22,4	13,1
Rio Grande do Norte	14.320	3,4	194.409	3,4	-1,8	-4,2	5,5
Rio Grande do Sul	20.539	4,9	268.858	4,8	1,0	-1,2	4,4
Santa Catarina	17.132	4,0	229.193	4,1	-5,4	3,3	6,3
Santa Maria	12.302	2,9	162.448	2,9	-5,7	2,5	5,4
São Paulo	7.877	1,9	104.101	1,8	1,1	-13,6	-1,8
Total	423.193	100,0	5.653.355	100,0	-5,4	-2,2	5,1

Fonte: SRH/MP. Os dados foram calculados pelo regime de competência.

1 - Variação do acumulado de nov-99/out-2000 contra o acumulado de nov-98/out-99.

DESPESAS

1.38 - Relação entre Despesa de Pessoal e Quantitativo(força de trabalho)de Servidores por Ministério/Entidade

Posição: out/2000

	Acumulado 12 meses ⁴ em %		
	Despesas ¹	Quantitativo ¹	Índice
	(a)	(b)	(a)/(b)
Presidência da República ²	0,23	0,53	0,44
AGU	0,30	0,52	0,57
Agricultura e do Abastecimento	1,88	2,30	0,82
Ciência e Tecnologia	1,92	1,45	1,32
Comunicações	0,26	0,35	0,75
Cultura	0,48	0,55	0,87
Defesa ³	0,90	1,68	0,54
Desenvolvimento Agrário ⁴	0,37	0,31	1,22
Desen., Ind. e Comércio Exterior	0,59	0,54	1,09
Educação	33,23	35,63	0,93
Esporte e Turismo	0,04	0,04	0,91
Fazenda	10,24	5,53	1,85
Governos dos Ex-Territórios	3,45	5,10	0,68
Integração Nacional	0,13	0,13	0,96
Justiça	8,35	4,83	1,73
Meio Ambiente	1,48	1,67	0,88
Minas e Energia	0,41	0,41	1,01
Planejamento, Orçamento e Gestão	2,74	3,04	0,90
Previdência e Assistência Social	9,78	8,86	1,10
Relações Exteriores ⁵	0,50	0,41	1,22
Saúde	18,48	23,43	0,79
Trabalho e Emprego	3,33	1,68	1,98
Transportes	0,90	0,99	0,90
Total	100,0	100,0	1,00

Fonte: SRH/MP. Os dados referentes à despesa foram calculados pelo regime de competência.

Força de Trabalho = quantidade de vínculo (-) exercício descentralizado (-) lotação provisória (-) cedido.

Inclui contrato temporário.

1 - Inclui somente servidores ativos do Poder Executivo, base SIAPE

2 - Inclui os gastos da Vice-Presidência.

3 - Inclui administração direta, Comando da Aeronáutica, Exército e Marinha.

4 - Inclui o INCR A.

5 - Não inclui, neste cálculo, gastos e quantitativo com pessoal lotado no exterior.

6 - Média no período entre nov/99 e out/2000

1.39 - Relação entre Despesa com Pessoal¹ e Receita Corrente Líquida da União²

Valores Nominais						R\$ milhões
	Despesa de Pessoal	Receita Corrente Líquida	% de Dep. Pes. / Rec. Cor. Líq. ³	Receita Corrente da União	% de Dep. Pes. / Rec. Cor. União	
Acum. em 1995	37.825	67.298	56,2	127.094	29,8	
Acum. em 1996	40.567	89.353	45,4	152.515	26,6	
Acum. em 1997	44.530	97.041	45,9	175.271	25,4	
Jan-98	3.748	12.299	30,5	16.781	22,3	
Fev	3.660	7.477	48,9	15.888	23,0	
Mar	3.577	12.585	28,4	19.335	18,5	
Abr	3.434	9.275	37,0	17.356	19,8	
Mai	3.405	6.856	49,7	14.218	24,0	
Jun	4.832	10.004	48,3	17.653	27,4	
Jul	3.511	8.141	43,1	15.702	22,4	
Ago	3.745	6.049	61,9	13.976	26,8	
Set	3.623	14.115	25,7	22.114	16,4	
Out	3.698	6.262	59,1	13.889	26,6	
Nov	5.073	5.891	86,1	13.458	37,7	
Dez	5.638	5.538	101,8	19.989	28,2	
Acum. em 1998	47.945	104.491	45,9	200.359	23,9	
Jan-99	4.241	12.307	34,5	18.054	23,5	
Fev	3.783	9.721	38,9	15.364	24,6	
Mar	4.036	8.693	46,4	18.703	21,6	
Abr	3.664	13.795	26,6	17.514	20,9	
Mai	3.800	4.942	76,9	15.056	25,2	
Jun ⁴	4.936	9.730	50,7	16.558	29,8	
Jul	4.182	12.931	32,3	19.638	21,3	
Ago	3.949	11.544	34,2	18.476	21,4	
Set	3.785	11.840	32,0	18.677	20,3	
Out	3.891	10.681	36,4	17.839	21,8	
Nov	5.531	12.299	45,0	18.079	30,6	
Dez	5.774	11.372	50,8	24.063	24,0	
Acum. em 1999	51.571	129.854	39,7	218.022	23,7	
Jan-2000	5.859	14.676	39,9	21.389	27,4	
Fev	4.045	11.387	35,5	18.559	21,8	
Mar	4.151	12.708	32,7	21.070	19,7	
Abr	4.455	13.145	33,9	19.952	22,3	
Mai ⁵	3.847	10.969	35,1	20.543	18,7	
Jun	4.284	11.378	37,7	19.192	22,3	
Jul	3.432	11.330	30,3	19.932	17,2	
Ago	3.857	13.882	27,8	22.511	17,1	
Set	3.805	11.287	33,7	19.523	19,5	
Out	4.038	14.635	27,6	22.578	17,9	

Elaborado: SRH/MP.

Fonte: STN/MF

1- Inclui administração direta (executivo civil e militar, legislativo e judiciário) e administração indireta (autarquias, fundações, empresas públicas e sociedade de economia mista).

2- Valores apurados pelo critério de competência.

3- O limite de participação das Despesas de Pessoal X Receita Corrente Líquida definido na L.C. n° 82/95 (Lei Camata), não poderá exceder a 60% em cada exercício financeiro.

- A Receita Corrente Líquida corresponde à Receita Corrente da União menos:

- . transferências constitucionais e legais;
- . contribuição para o PIS/PASEP;
- . benefícios previdenciários.

- Das Receitas Correntes estão deduzidos os val. relativos aos incentivos e restituições fiscais.

Das Receitas Correntes da União já estão deduzidos os valores relativos aos incentivos e às restituições fiscais.

Obs.: Os crescimentos da despesa de pessoal nos meses de dezembro ocorrem pelo aumento das contas:

- . Precatórios dos Ativos
- . Férias - Abono Constitucional e Pagamento Antecipado
- . Exercícios Anteriores
- . Restos a pagar

4- a partir de junho, o limite da participação das Despesas com Pessoal X Receita Corrente Líquida da União, definido na Lei Complementar n° 96, de 31 de maio de 1999 não poderá exceder a 50%.

5- a partir de maio de 2000, os valores utilizados estarão atendendo ao critério da LRF - Lei de Responsabilidade Fiscal, definida na Lei Complementar n° 101, de 04 de maio de 2000.

% de Despesa de Pessoal / Receita Corrente Líquida

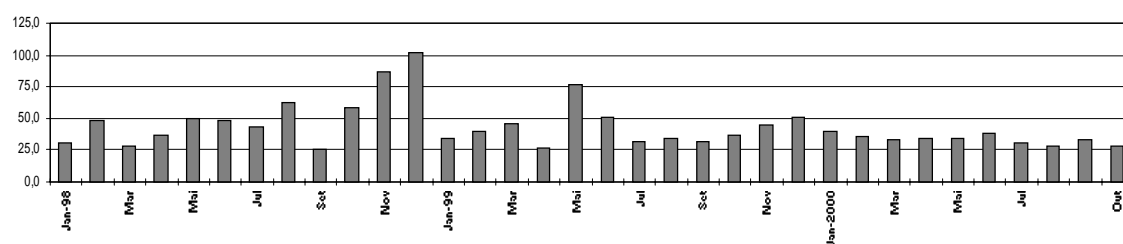

**1.40 - % de Participação da Despesa com Pessoal e
Receita Corrente Líquida da União**

	% de Despesa de Pessoal / Receita Corrente Líquida			
	Executivo	Legislativo	Judiciário	Total
Acum. em 1995	50,6	1,8	3,8	56,2
Acum. em 1996	40,2	1,6	3,6	45,4
Acum. em 1997	39,7	1,8	4,4	45,9
Jan-98	23,7	1,3	5,5	30,5
Fev	37,8	2,1	9,0	48,9
Mar	23,2	1,3	3,9	28,4
Abr	31,2	1,5	4,3	37,0
Mai	42,3	1,8	5,6	49,7
Jun	43,3	1,3	3,8	48,3
Jul	35,1	2,2	5,8	43,1
Ago	54,0	2,1	5,8	61,9
Set	22,1	0,9	2,7	25,7
Out	51,5	1,6	5,9	59,1
Nov	77,6	2,0	6,5	86,1
Dez	84,6	6,0	11,2	101,8
Acum. em 1998	38,8	1,8	5,3	45,9
Jan-99	27,9	1,5	5,0	34,5
Fev	30,7	1,9	6,4	38,9
Mar	39,0	2,2	5,2	46,4
Abr	22,3	1,2	3,1	26,6
Mai	66,0	2,8	8,2	76,9
Jun	45,1	1,5	4,1	50,7
Jul	27,1	1,3	3,9	32,3
Ago	29,6	1,1	3,5	34,2
Set	27,5	1,1	3,4	32,0
Out	31,4	1,2	3,9	36,4
Nov	40,5	1,0	3,4	45,0
Dez	40,8	2,4	7,5	50,8
Acum. em 1999	33,6	1,5	4,6	39,7
Jan-2000	33,3	1,3	5,3	39,9
Fev	29,4	1,8	4,3	35,5
Mar	27,5	1,1	4,1	32,7
Abr	28,7	1,0	4,2	33,9
Mai	30,5	1,3	3,3	35,1
Jun	32,4	1,4	3,8	37,7
Jul	25,8	1,2	3,3	30,3
Ago	24,2	0,9	2,7	27,8
Set	28,2	1,1	4,4	33,7
Out	23,3	0,8	3,5	27,6

Elaborado: SRH/MP.

Fonte: STN/MF

Tabela construída com base na tabela 1.39.

2.1 - Quantitativo de Servidores da União por Situação Funcional

Posição - out/2000				
	<i>ATIVOS</i>	<i>APOSENTADOS</i>	<i>INST. PENSÃO</i>	<i>TOTAL</i>
Executivo ¹	489.321	390.890	206.760	1.086.971
- Administ. Direta	205.345	222.885	152.259	580.489
- Autarquias	195.554	135.390	43.621	374.565
- Fundações	88.422	32.615	10.880	131.917
BACEN	4.656	2.987	256	7.899
MPU	7.315	1.542	656	9.513
Emp. Públicas	29.422	-	-	29.422
Soc. Economia Mista	7.494	-	-	7.494
Militares	324.389	128.632	167.188	620.209
Legislativo	19.473	7.420	3.480	30.373
Judiciário	81.062	15.447	5.254	101.763
Total	963.132	546.918	383.594	1.893.644
Transf. Intergovernamentais ²	113.026	37.157	22.406	172.589

Elaborado: SRH/MP.

Fonte: SRH/MP e STN/MF

1 - Inclui contrato temporário

2 - Nº de Empregados de outras esferas de Governo pagos com recursos das transferências Intergovernamentais .

2.2 - Participação do Quantitativo de Servidores da União por Situação Funcional em %

Posição - out/2000				
	<i>ATIVOS</i>	<i>APOSENTADOS</i>	<i>INST. PENSÃO</i>	<i>TOTAL</i>
Executivo	45,0	36,0	19,0	100,0
- Administ. Direta	35,4	38,4	26,2	100,0
- Autarquias	52,2	36,1	11,6	100,0
- Fundações	67,0	24,7	8,2	100,0
BACEN	58,9	37,8	3,2	100,0
MPU	76,9	16,2	6,9	100,0
Emp. Públicas	100,0	-	-	100,0
Soc. Economia Mista	100,0	-	-	100,0
Militares	52,3	20,7	27,0	100,0
Legislativo	64,1	24,4	11,5	100,0
Judiciário	79,7	15,2	5,2	100,0
Total	50,9	28,9	20,3	100,0
Transf. Intergovernamentais	65,5	21,5	13,0	100,0

Elaborado: SRH/MP.

Fonte: SRH/MP e STN/MF

2.3 - Quantitativo (força de trabalho) de Servidores Civis Ativos do Poder Executivo por Ministérios/Entidade

Posição - out/2000

	Quantitativo ¹	Participação %
Presidência da República ²	2.331	0,5
Advocacia Geral da União	2.565	0,5
Agricultura e do Abastecimento	10.644	2,2
Ciência e Tecnologia	6.898	1,4
Comunicações	1.603	0,3
Cultura	2.538	0,5
Defesa ³	31.124	6,4
Desenvolvimento Agrário ⁴	5.719	1,2
Desen., Ind. e Comércio Exterior	2.260	0,5
Educação	166.019	33,9
Esporte e Turismo	378	0,1
Fazenda	25.301	5,2
Governos dos Ex-Territórios	23.912	4,9
Integração Nacional	3.924	0,8
Justiça	22.274	4,6
Meio Ambiente	5.658	1,2
Minas e Energia	1.924	0,4
Planejamento, Orçamento e Gestão	13.808	2,8
Previdência e Assistência Social	40.766	8,3
Relações Exteriores	3.001	0,6
Saúde	104.074	21,3
Trabalho e Emprego	7.797	1,6
Transportes	4.803	1,0
Total	489.321	100,0

Fonte: SRH/MP.

1 - Inclui os servidores civis da administração direta, autarquias e fundações do Poder Executivo (inclusive contratos temporários).

2 - Inclui Vice-Presidência.

3 - Inclui administração direta, Comando da Aeronáutica, Exército e Marinha.

4 - Inclui o INCRA.

Força de trabalho = quantidade de vínculo (-) exercício descentralizado (-) lotação provisória (-) cedido.

Distribuição de Servidores Civis Ativos por Ministérios - %

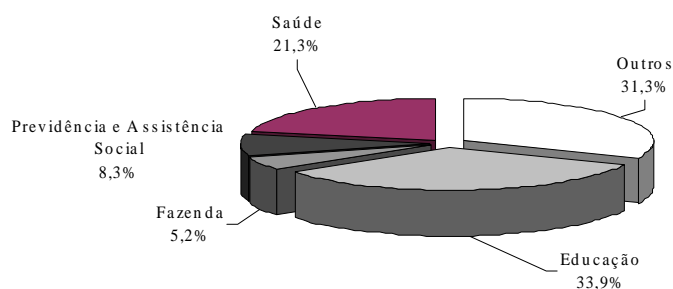

2.4 - Quantitativo de Servidores das Empresas Públicas e Sociedades de Economia Mista da União por Nível de Escolaridade do Cargo

Posição: out/2000

<i>EMPRESAS PÚBLICAS</i>	<i>Ministério Responsável</i>	<i>NS</i>	<i>NI</i>	<i>NA</i>	<i>S/I¹</i>	<i>Total</i>
RADIOBRÁS - Empresa Brasileira de Comunicação	PR	142	632	22	331	1.127
CONAB - Companhia Nacional de Abastecimento	MAA	667	1.269	2.397	44	4.377
EMBRAPA - Empresa Brasileira de Pesquisa Agropecuária	MAA	2.048	6.050	0	46	8.144
SERPRO - Serviço Federal de Processamento de Dados	MF	2.483	2.251	4.740	20	9.494
HCPA - Hospital de Clínicas de Porto Alegre	MEC	964	1.887	1.120	305	4.276
GEIPOT - Empresa Brasileira de Planejamento de Transportes	MT	121	88	0	11	220
CODEBAR - Companhia de Desenvolvimento de Barcarena	MMA	12	5	3	3	23
CODEVASF - Companhia de Desenvolvimento do Vale do São Francisco	MIN	462	419	545	335	1.761
	sub-total	6.899	12.601	8.827	1.095	29.422

<i>SOCIEDADES DE ECONOMIA MISTA</i>	<i>Ministério Responsável</i>	<i>NS</i>	<i>NI</i>	<i>NA</i>	<i>S/I¹</i>	<i>Total</i>
NUCLEP - Equipamentos Pesados	PR	55	442	45	25	567
INB - Indústrias Nucleares do Brasil	PR	284	296	225	26	831
COLONE - Companhia de Colonização do Nordeste	MAA	1	0	0	1	2
CPRM - Companhia de Pesquisas de Recursos Minerais	MME	723	907	0	32	1.662
FRANAVE - Companhia de Navegação do São Francisco S/A	MT	0	99	0	14	113
TRENSURB - Empresa de Trens de Urbanos de Porto Alegre S/A	MT	80	1.004	0	23	1.107
VALEC - Engenharia, Construção. e Ferrovias S/A	MT	27	24	9	9	69
CBTU - Companhia Brasileira de Trens Urbanos	MT	198	2.298	526	121	3.143
	sub-total	1.368	5.070	805	251	7.494

Total Geral - Empresas Públicas + Sociedades de Economia Mista		8.267	17.671	9.632	1.346	36.916
---	--	--------------	---------------	--------------	--------------	---------------

Elaborado: SRH/MP.

Fonte: SIAPE.

1 - sem informações no cadastro do SIAPE

2.5 - Quantitativo de Servidores das Empresas Públicas e Sociedades de Economia Mista da União de 1997 a 1999

<i>EMPRESAS PÚBLICAS</i>	<i>Ministério Responsável</i>	<i>97</i>	<i>98</i>	<i>99</i>
RADIOBRÁS - Empresas Brasileira de Comunicação	PR	0	1.092	1.069
CONAB - Companhia Nacional de Abastecimento	MAA	0	4.384	4.341
EMBRAPA - Empresa Brasileira de Pesquisa Agropecuária	MAA	493	8.677	8.660
SERPRO - Serviço Federal de Processamento de Dados	MF	11.747	11.472	9.463
HCPA - Hospital de Clínicas de Porto Alegre	MEC	3.382	4.204	4.222
GEIPOP - Empresa Brasileira de Planejamento de Transportes	MT	351	334	303
CODEBAR - Companhia de Desenvolvimento de Barcarena	MMA	23	23	23
CODEVASF - Companhia de Desenvolvimento do Vale do São Francisco	MMA	76	1.708	1.713
	sub-total	16.072	31.894	29.794

<i>SOCIEDADES DE ECONOMIA MISTA</i>	<i>Ministério Responsável</i>	<i>97</i>	<i>98</i>	<i>99</i>
NUCLEP - Equipamentos Pesados	PR	664	629	592
INB - Indústrias Nucleares do Brasil	PR	856	916	866
COLONE - Companhia de Colonização do Nordeste	MAA	63	3	3
CPRM - Companhia de Pesquisas de Recursos Minerais	MME	1.772	1.800	1.709
ENASA - Empresa de Navegação da Amazônia	MT	183	167	165
FRANA VE - Companhia de Navegação do São Francisco S/A	MT	126	126	115
TRENSURB - Empresas de Trens de Urbanos de Porto Alegre S/A	MT	1.070	1.115	1.102
VALEC - Engenharia, Construção. e Ferrovias S/A	MT	72	72	72
CBTU - Companhia Brasileira de Trens Urbanos	MT	350	3.199	3.162
	sub-total	5.156	8.027	7.786

Total Geral - Empresas Públicas + Sociedades de Economia Mista		21.228	39.921	37.580
---	--	---------------	---------------	---------------

Elaborado: SRH/MP.

Fonte: SIAPE.

No ano de 1997, 1998 e 1999 os dados são posição de dezembro.

3.1 - Distribuição de Servidores Civis do Poder Executivo por Faixa de Remuneração - em %

Posição - out/2000

R\$	Ativos (A)		Aposentados (B)		Total (A)+(B)	
	Mês	Média	Mês	Média	Mês	Média
	12 ult.meses		12 ult.meses		12 ult.meses	
Até 500	1,9	2,2	6,6	7,0	4,0	4,3
De 501 a 750	8,8	9,0	9,1	8,8	8,9	8,9
De 751 a 1000	11,6	12,3	16,6	16,8	13,8	14,3
De 1001 a 1250	23,6	23,5	21,0	21,1	22,4	22,4
De 1251 a 1500	12,8	13,0	14,7	14,6	13,6	13,7
De 1501 a 2500	21,4	21,2	14,7	14,7	18,5	18,4
De 2501 a 3500	8,4	8,1	7,0	7,0	7,8	7,6
De 3501 a 4500	5,0	4,8	2,7	2,9	4,0	3,9
De 4501 a 5500	2,3	2,6	1,6	1,9	2,0	2,3
De 5501 a 6500	1,5	1,3	1,3	1,5	1,4	1,3
De 6501 a 7500	0,8	1,1	1,5	1,6	1,1	1,3
De 7501 a 8500	1,3	0,7	1,4	1,4	1,3	1,0
Acim a de 8.500	0,6	0,3	1,8	0,9	1,1	0,6
Total	100,0	100,0	100,0	100,0	100,0	100,0

Fonte: SRH/MP.

A variação de % entre: mês e média dos 12 últimos meses, decorre da aplicação do % de integralização dos 28,86%, pagas a partir de ago/98.

Distribuição % por Faixa de Remuneração
média dos últimos 12 meses

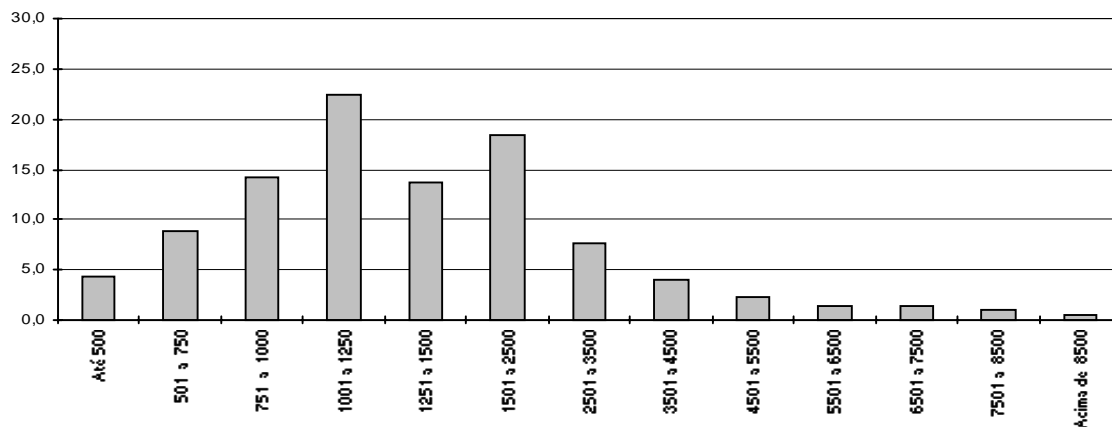

3.2 - Remuneração Média* de Servidores da União por Situação Funcional Posição - out/2000

	ATIVOS	APOSENTADOS	INST. PENSÃO	TOTAL
Executivo ^{1,2}	2.454	1.891	1.579	2.091
- Administ. Direta	5.150	2.971	1.975	3.489
- Autarquias	2.398	2.312	2.133	2.336
- Fundações	2.235	1.883	1.301	2.079
Emp. Públicas	3.103	-	-	3.103
Soc. Economia Mista	3.193	-	-	3.193
Militares	1.215	2.518	1.544	1.574
Legislativo	4.875	5.066	2.591	4.663
Judiciário	4.911	5.969	3.324	4.989
Transf. Intergovernamentais	-	-	-	1.181

Elaborado: SRH/MP.

Fonte: SRH/MP. e STN/MF

1- Inclui na administração direta o MPU

2- Inclui nas autarquias o BACEN

Média dos últimos 12 meses

* Corresponde à despesa total dividido pelo nº servidores

Remuneração Média Total dos Servidores da União (R\$)

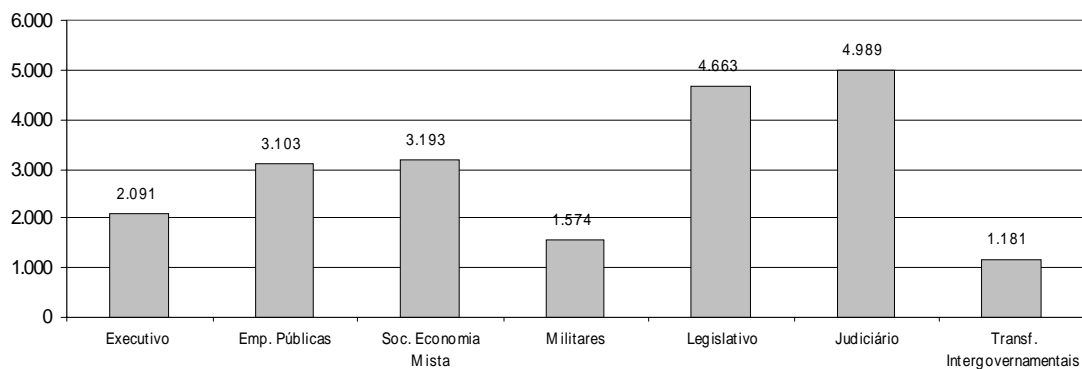

Informações Anuais e Analíticas

1.1 - Despesas com Pessoal da União - Acumulado no Ano
Valores Reais (base-dez/97)

	<i>R\$ bilhões</i> ¹	<i>Índice (1987=100)</i>	<i>em % do PIB</i>
87	19,7	100,0	3,46
88	24,2	122,7	4,26
89	29,9	151,6	6,68
90	34,4	174,7	6,42
91	28,2	143,3	4,83
92	23,0	116,7	4,58
93	31,1	157,7	4,89
94	35,9	181,9	5,06
95	46,6	236,5	5,76
96	45,3	229,8	5,43
97	45,7	231,7	5,74
98	47,4	240,5	5,31
99	45,7	231,9	5,11
2000 ²	45,0	228,4	

Elaborado: SRH/MP.

Fonte : SRH/MP.

1- Corrigidos pelo IGP-DI/FGV. Valores apurados pelo critério de competência.

2- Acumulado de nov/99 a out/2000.

Índice de despesa com Pessoal - acumulado no ano
1987=100

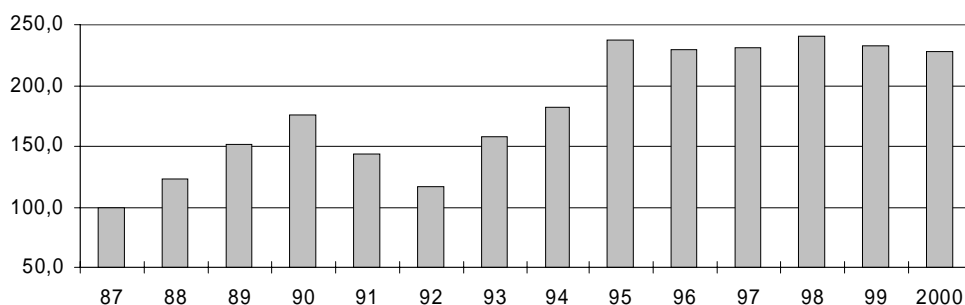

Despesa com Pessoal - em % do PIB

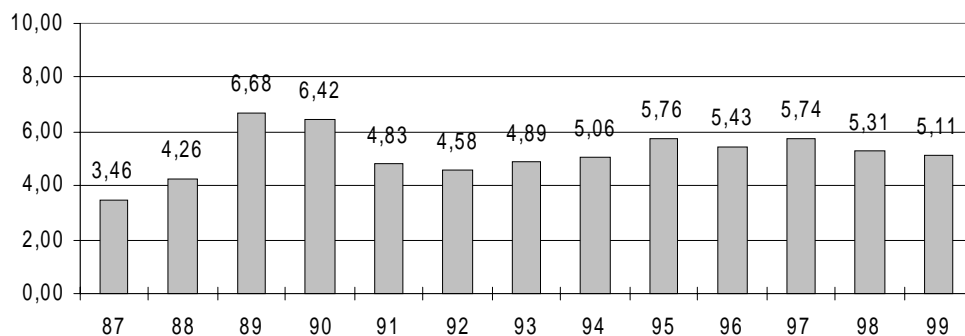

DESPESAS

1.2 - Relação da Despesa com Pessoal da União e à Receita Disponível ^{1,2}

	<i>Despesas Pessoal</i>	<i>Receita Disponível</i>	<i>% da Desp. Pessoal em</i>
	<i>% var no ano</i>	<i>% var no ano</i> ³	<i>relação à Rec. Disponível</i> ⁴
Média 82/84			38,3%
Média 85/86			38,8%
87	12,2%	-6,1%	44,0%
88	13,4%	-10,7%	55,8%
89	-9,9%	9,3%	46,0%
90	33,5%	2,2%	60,1%
91	-33,7%	-31,2%	57,9%
92	-6,7%	-5,5%	57,2%
93	27,4%	20,8%	60,4%
94	43,2%	53,8%	56,2%
95	22,8%	10,2%	62,6%
96	-1,7%	-0,9%	62,1%
97	0,5%	12,5%	55,5%
98	6,5%	124,8%	26,3%
99	1,2%	-42,8%	46,5%
2000 ⁵	4,4%	4,7%	46,4%

Elaborado: SRH/MP.

Fonte: Exec. Financeira do Tesouro Nacional; dados levantados pelo critério de ~~caixa~~ (liberação), que difere do utilizado na tabela 1.1; portanto, as variações no gasto com pessoal apresentam alguma diferença em relação ao mesmo cálculo baseado em valores da Tabela 1.1.

1- O objetivo desta tabela é mostrar:

- a estreita correlação entre as variações anuais nas despesas de pessoal e na receita disponível nos últimos anos e;
- a evolução da parcela da receita disponível destinada ao pagamento de pessoal.

2- Os valores são de dez/96 e foram deflacionados pelo INPC/IBGE.

3- Receita disponível = Rec. trib. líquida (-) liberações vinculadas

Receita trib. líquida = Rec. trib. bruta (-) incentivos fiscais

Liberações vinculadas = transferências legais e constitucionais

4- Esse cálculo não corresponde ao critério estabelecido pela L. C. 82/95 (Lei Camata), que considera também, entre outros, as receitas e despesas da Previdência Social não incluídas aqui.

5- Acumulado de nov/99 a out/2000.

Despesa de Pessoal em relação à Receita Disponível - %

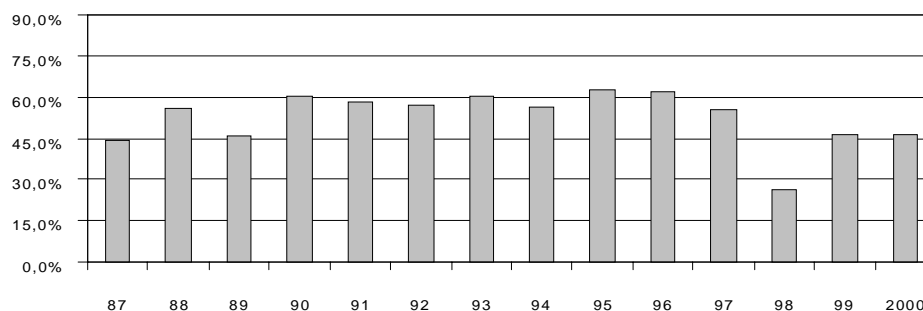

1.3 - Despesa com Pessoal da União - por Poder

	Valores Reais (base-dez/97) ¹				R\$ milhões
	<i>Executivo</i>	<i>Legislativo</i>	<i>Judiciário</i>	<i>Transferências Intergovern.</i>	<i>Total</i>
1987	17.057	629	716	1.313	19.715
1988	21.236	844	834	1.275	24.189
1989	25.578	1.000	1.510	1.796	29.884
1990	28.891	1.106	2.085	2.365	34.448
1991	23.599	975	1.872	1.797	28.243
1992	19.162	777	1.700	1.360	22.999
1993	25.812	862	2.461	1.948	31.083
1994	30.013	977	2.624	2.251	35.865
1995	38.933	1.493	3.410	2.800	46.635
1996	37.902	1.601	3.521	2.289	45.314
1997	37.450	1.752	4.367	2.123	45.691
1998	37.949	1.835	5.517	2.118	47.418
1999	36.683	1.757	5.268	2.021	45.729
2000 ²	36.028	1.545	5.423	2.039	45.035

Elaborado: SRH/MP.

Fonte: Tesouro Nacional; os dados foram apurados pelo critério de competência.

1- Corrigidos pelo IGP-DI/FGV.

2- Acumulado de nov/99 a out/2000.

1.4 - Despesas com Pessoal da União - por Poder

	Índice 1987 = 100 ¹				
	<i>Executivo</i>	<i>Legislativo</i>	<i>Judiciário</i>	<i>Transferências Intergovern.</i>	<i>Total</i>
1987	100,0	100,0	100,0	100,0	100,0
1988	124,5	134,0	116,5	97,1	122,7
1989	150,0	158,9	210,9	136,8	151,6
1990	169,4	175,8	291,1	180,2	174,7
1991	138,4	154,9	261,4	136,9	143,3
1992	112,3	123,5	237,4	103,6	116,7
1993	151,3	137,0	343,6	148,4	157,7
1994	176,0	155,2	366,4	171,4	181,9
1995	228,3	237,1	476,3	213,2	236,5
1996	222,2	254,4	491,7	174,3	229,8
1997	219,6	278,4	609,8	161,7	231,8
1998	222,5	291,5	770,4	161,3	240,5
1999	215,1	279,2	735,7	153,9	231,9
2000	211,2	245,5	757,3	155,3	228,4

Elaborado: SRH/MP.

Fonte: Tesouro Nacional; os dados foram apurados pelo critério de competência.

1- Tabela feita com base na Tabela 1.3.

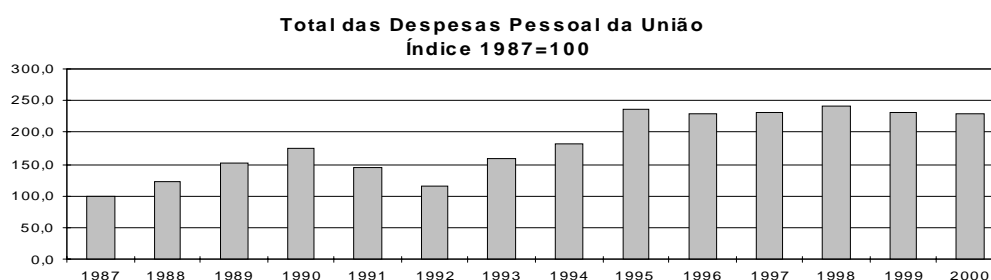

DESPESAS

1.5 - Despesa com Pessoal da União - Ativos e Aposentados

Valores Reais (base-dez/97) ¹

R\$ milhões

	Ativos	Aposentados	Benefícios		Total
			Benefícios Globais e Ajustes	Transferências Intergover.	
1987	12.533	4.576	1.294	1.313	19.715
1988	15.965	5.746	1.203	1.275	24.189
1989	19.649	6.850	1.588	1.796	29.883
1990	23.177	8.878	27	2.365	34.448
1991	19.673	6.773	0	1.797	28.243
1992	15.438	6.201	0	1.360	22.999
1993	17.362	11.773	0	1.948	31.083
1994	19.348	14.701	(432)	2.251	35.865
1995	25.648	18.188	0	2.800	46.635
1996	24.678	18.350	0	2.286	45.314
1997	24.729	18.837	0	2.123	45.689
1998	24.774	20.526	0	2.118	47.418
1999	23.242	20.466	0	2.021	45.729
2000 ²	23.799	19.197	0	2.039	45.035

Elaborado: SRH/MP.

Fonte : Tesouro Nacional; os dados foram apurados pelo critério de competência.

1- Corrigidos pelo IGP-DI/FGV.

2- Acumulado de nov/99 a out/2000.

1.6 - Despesa com Pessoal da União - Ativos e Aposentados

Índice 1987 = 100 ¹

	Ativos	Aposentados	Benefícios		Total
			Benefícios Globais e Ajustes	Transferências Intergover.	
1987	100,0	100,0	100,0	100,0	100,0
1988	127,3	125,5	93,0	97,1	122,7
1989	156,7	149,7	122,7	136,8	151,5
1990	184,9	194,0	2,1	180,2	174,7
1991	156,9	148,0	0,0	136,9	143,2
1992	123,1	135,5	0,0	103,6	116,6
1993	138,5	257,2	0,0	148,4	157,6
1994	154,3	321,2	-33,6	171,4	181,9
1995	204,6	397,3	0,0	213,2	236,5
1996	196,8	400,9	0,0	174,2	229,8
1997	197,3	411,6	0,0	161,7	231,7
1998	197,6	448,5	0,0	161,3	240,5
1999	185,4	447,3	0,0	154,0	232,0
2000	189,9	419,5	0,0	155,3	228,4

Elaborado: SRH/MP.

Fonte : Tesouro Nacional; os dados foram apurados pelo critério de competência.

1- Tabela construída com base na Tabela 1.5.

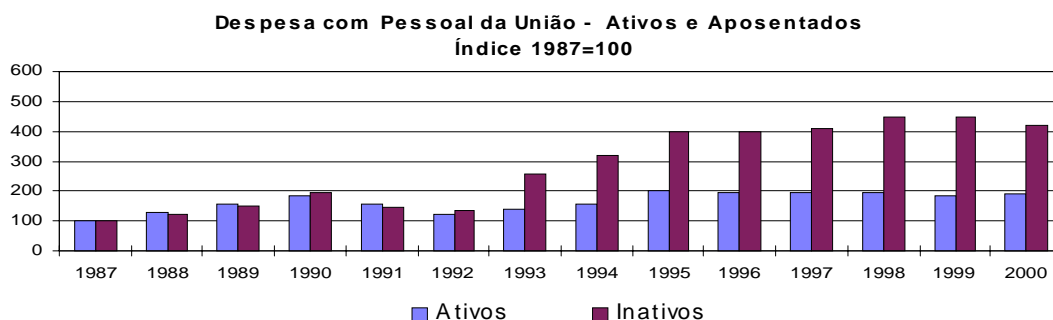

**1.7 - Composição da Despesa com Pessoal da União
Ativos e Aposentados - em %**

	Ativos	Aposentados	Benefícios		Transferências Intergover.	Total
			Globais e Ajustes			
1987	63,6	23,2	6,6		6,7	100,0
1988	66,0	23,8	5,0		5,3	100,0
1989	65,8	22,9	5,3		6,0	100,0
1990	67,3	25,8	0,1		6,9	100,0
1991	69,7	24,0	0,0		6,4	100,0
1992	67,1	27,0	0,0		5,9	100,0
1993	55,9	37,9	0,0		6,3	100,0
1994	53,9	41,0	1,2		6,3	100,0
1995	55,0	39,0	0,0		6,0	100,0
1996	54,5	40,5	0,0		5,0	100,0
1997	54,1	41,2	0,0		4,6	100,0
1998	52,2	43,3	0,0		4,5	100,0
1999	50,8	44,8	0,0		4,4	100,0
2000 ¹	52,8	42,6	0,0		4,5	100,0

Elaborado: SRH/MP.

Fonte : Tesouro Nacional; os dados foram apurados pelo critério de competência.

1- Acumulado de nov/99 a out/2000.

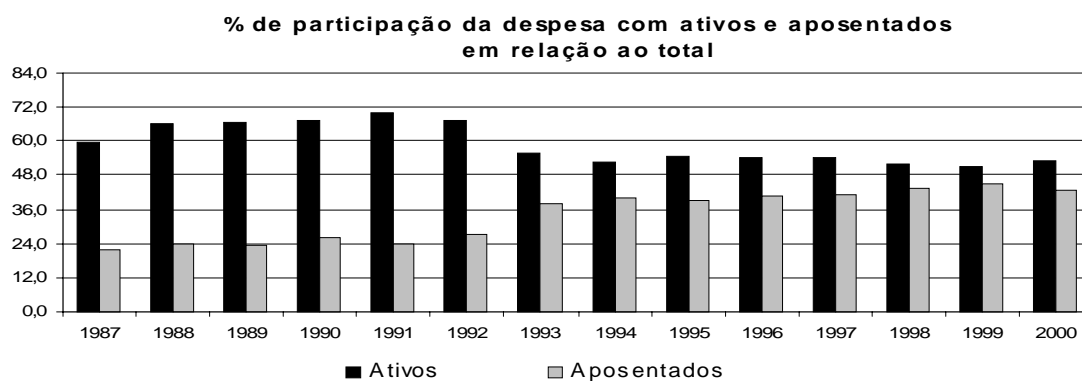

DESPESAS

1.8 - Variação Anual Acumulada da Despesa do Pessoal Civil do Poder Executivo

GRUPOS DE DESPESA	R\$ mil		
	2000 jan a out	% var. em rel. ao mesmo per. ano ant.	Contribuição % s/ variação total
ATIVOS	9.367.605	4,7	29,0
Vencimento Básico	2.778.591	27,3	41,0
Grat. de Cargos - GAE/GDP/etc	4.101.574	-4,5	-13,4
Peric.-Insal.-Especiais-Expostas	137.453	13,0	1,1
Grat. de Função - DAS/FG/etc	330.562	1,1	0,2
Anuênios	324.036	73,9	9,5
Décimos	320.894	12,6	2,5
Hora Extra	9.167	38,9	0,2
Outras despesas variáveis	79.823	-73,1	-15,0
Desp. Variáveis - Pes. Militar	5.602	2,7	0,0
Obrigações Patronais	953.516	7,2	4,4
Férias	81.731	-16,4	-1,1
13º Salário	244.656	-3,1	-0,5
APOSENTADOS E PENSIONISTAS	10.077.828	6,2	40,7
Aposentados	6.588.651	3,6	15,7
Pensionistas	2.989.858	12,2	22,4
13º Salário - Apos. e Pens.	499.319	8,3	2,6
Despesas de Exercícios Anteriores	69.727	815,2	4,3
28,86% - parcela	374.640		2,1
Folha Suplementar	132.620	-13,8	-1,5
Sentenças Judiciárias	1.460.168	1,7	1,7
SUBTOTAL	21.482.588	7,3	100,0
Empresas Estatais	1.035.485		
TOTAL	22.518.073		

Elaborado: SRH/MP

Fonte: SRH/MP

**1.9 - Despesa dos Servidores Federais da União por Poder
Acumulado Ano**

Valores Reais - (base-dez/97)		R\$ milhões					
		1995	1996	1997	1998	1999	2000
PODER EXECUTIVO	Ativos	21.935	20.799	20.071	19.132	17.976	18.523
	Inativos	11.541	11.663	11.646	12.477	12.320	11.378
	Inst.Pensão	5.456	5.443	5.731	6.340	6.386	6.127
	TOTAL	38.932	37.905	37.449	37.949	36.682	36.028
- <i>Civis</i> ¹	Ativos	15.868	14.669	14.282	12.514	13.001	13.229
	Inativos	8.369	8.414	8.490	8.803	8.663	7.977
	Inst.Pensão	3.097	3.191	3.215	3.453	3.471	3.416
	TOTAL	27.334	26.274	25.987	24.770	25.125	24.622
- <i>Empresas Públicas</i>	Ativos	1.115	1.294	1.171	1.123	1.026	957
- <i>Soc.Economista Mista</i>	Ativos	291	284	273	285	252	260
- <i>Militares</i>	Ativos	4.662	4.552	4.345	5.211	3.697	4.076
	Inativos	3.172	3.249	3.156	3.674	3.658	3.401
	Inst.Pensão	2.359	2.252	2.516	2.886	2.914	2.711
	TOTAL	10.193	10.053	10.018	11.771	10.269	10.189
PODER LEGISLATIVO	Ativos	1.112	1.165	1.271	1.289	1.200	1.036
	Inativos	315	357	391	453	455	413
	Inst.Pensão	66	80	89	93	103	97
	TOTAL	1.492	1.602	1.751	1.835	1.757	1.545
PODER JUDICIÁRIO	Ativos	2.600	2.712	3.385	4.353	4.066	4.240
	Inativos	662	665	819	979	1.014	997
	Inst.Pensão	147	141	164	184	189	186
	TOTAL	3.409	3.518	4.368	5.517	5.268	5.423
SUB-TOTAL	Ativos	25.647	24.677	24.727	24.774	23.241	23.799
	Inativos	12.517	12.685	12.856	13.910	13.789	12.788
	Inst.Pensão	5.669	5.663	5.984	6.617	6.677	6.409
	TOTAL	43.833	43.025	43.567	45.301	43.708	42.996
TRANSFERÊNCIAS INTERGOVERNAMENTAIS		2.800	2.289	2.123	2.118	2.021	2.039
TOTAL		46.633	45.314	45.689	47.418	45.729	45.035

Elaborado: SRH/MP.

Fonte: SRH/MP e STN/MF

1- Inclui Administração Direta, Autarquias Fundações, B acen e MPU e EPU - encargos previdenciários da união e servidores do MRE lotados no exterior.

No ano de 2000 foram considerados os últimos 12 meses.

Corrigidos pelo IGP-DI/FGV.

SERVIDORES

2.1 - Quantitativo de Servidores Cíveis Federais da União por Poderes de 1991 a 1999

		1991	1992	1993	1994	1995	1996	1997	1998	1999
PODER EXECUTIVO	Ativos	986.034	991.888	962.945	957.631	940.155	917.974	888.710	830.180	855.292
	Inativos	348.630	411.919	422.514	433.433	482.401	500.411	497.423	514.188	522.903
	Inst.Pensão	132.750	149.737	232.916	283.944	294.945	335.620	348.956	365.303	365.174
	TOTAL	1.467.414	1.553.544	1.618.375	1.675.008	1.717.501	1.754.005	1.735.089	1.709.671	1.743.369
- Cíveis										
- Administração Direta										
	Ativos	154.958	173.891	178.225	181.494	244.961	238.228	225.685	218.397	207.830
	Inativos	160.361	202.891	206.666	209.733	219.325	223.000	212.427	227.626	225.548
	Inst.Pensão	-	5.829	62.821	104.185	104.744	135.867	144.114	146.636	148.606
	TOTAL	315.319	382.611	447.712	495.412	569.030	597.095	582.226	592.659	581.984
- Autarquias										
	Ativos	321.738	324.125	301.844	279.383	208.994	211.063	203.854	198.452	195.153
	Inativos	72.500	87.697	90.086	94.502	120.777	126.553	129.518	135.354	136.131
	Inst.Pensão	-	4.676	21.786	25.688	33.766	37.202	38.767	40.402	41.817
	TOTAL	394.238	416.498	413.716	399.573	363.537	374.818	372.139	374.208	373.101
- Fundações										
	Ativos	121.679	122.854	112.829	122.143	113.734	105.445	102.186	96.871	94.142
	Inativos	12.014	15.448	16.982	19.070	24.790	28.346	30.677	32.195	32.972
	Inst.Pensão	-	757	5.969	7.187	6.012	8.846	9.439	9.894	10.353
	TOTAL	133.693	139.059	135.780	148.400	144.536	142.637	142.302	138.960	137.467
- Empresas Públicas										
	Ativos	37.106	36.688	36.280	36.042	35.932	32.086	30.420	30.955	28.953
- Soc.Economista Mista										
	Ativos	20.553	19.927	19.394	16.101	15.712	8.729	5.117	7.974	7.748
- Militares										
	Ativos	330.000	314.403	314.373	322.468	320.822	322.423	321.448	277.531	321.466
	Inativos	103.755	105.883	108.780	110.128	117.509	122.512	124.801	119.013	128.252
	Inst.Pensão	132.750	138.475	142.340	146.884	150.423	153.705	156.636	168.371	164.398
	TOTAL	566.505	558.761	565.493	579.480	588.754	598.640	602.885	564.915	614.116
PODER LEGISLATIVO										
	Ativos	15.016	-	17.043	-	17.402	17.623	19.155	18.787	21.343
	Inativos	8.050	-	3.439	-	4.221	4.078	4.771	4.798	8.685
	Inst.Pensão	1.433	-	-	-	1.992	2.087	2.192	2.339	3.776
	TOTAL	24.499	-	20.482	-	23.615	23.788	26.118	25.924	33.804
PODER JUDICIÁRIO										
	Ativos	-	-	-	65.132	64.561	69.646	74.504	76.207	79.677
	Inativos	-	-	-	13.712	14.831	11.518	13.680	15.225	15.353
	Inst.Pensão	-	-	-	-	3.122	3.917	4.373	4.775	5.052
	TOTAL	-	-	-	78.844	82.514	85.081	92.557	96.207	100.082
TOTAL GERAL										
	Ativos	-	-	-	-	1.022.118	1.005.243	982.369	925.174	956.312
	Inativos	-	-	-	-	501.453	516.007	515.874	534.211	546.941
	Inst.Pensão	-	-	-	-	300.059	341.624	355.521	372.417	374.002
	TOTAL	-	-	-	-	1.823.630	1.862.874	1.853.764	1.831.802	1.877.255

Elaborado: SRH/MP.

Fonte: SRH/MP, SOF/MP e STN/MF

1. Pessoal Civil, Administração Direta, Autarquias e Fundações, não inclui BACEN e MPU.

Fonte: 1991, 1992, 1993, 1994, 1995, 1996, 1997, 1998 e 1999 - SIAPE-MAR E;

Em 1993 e 1994, a abertura para a administração Direta, Autarquias e Fundações está estimada a partir da distribuição percentual disponível de meses específicos de cada um destes anos;

Os dados de 1995, 1996, 1997, 1998 e 1999 referem-se ao mês de dezembro dos respectivos anos;

A convenção dos instituidores de pensão dos sistemas DATAPREV/INSS e APSIS/MF para o SIAPE começou no ano de 1992 e foi gradativa ao longo do tempo, por isso há uma grande evolução em alguns períodos.

Em 1994 e 1995, os servidores do antigo INAMSP (Autarquia) passaram para o Ministério da Saúde, por isso há uma mudança significativa do quantitativo na Administração Direta e nas Autarquias em 1995.

A partir de 1996 foi considerado o critério de Força de Trabalho=quantidade de vínculos (-) exercício de descentralizado (-) lotação provisória (-) cedidos.

2. Empresas Públicas e sociedade de economia mista. Mês referência = dezembro.

Fonte: 1991/1994 - SEST/MPO;

Fonte: 1995 - SOF/MPO;

Fonte: 1996, 1997, 1998 e 1999 - STN/MF. Mês referência de Empresa Pública-novembro e de Sociedade de Economia Mista-dezembro.

Os aposentados e Instituidores de Pensão são pagos pela Previdência Social (DATAPREV/INSS);

Os quantitativos de funcionários referem-se somente aqueles pagos pelo Tesouro Nacional.

3. Pessoal Militar. Mês referência = novembro.

Fonte: 1991/1995 - EMFA

Fonte: 1996, 1997, 1998 e 1999 - SIAFIMF

4. Poder Legislativo. Mês referência = novembro.

Fonte: 1991-RE.L. CPI PREV; 1993- Documentos internos relativos à prestação de contas do TCU; 1994- LDO e 1995- Pontaria DOU, LDO/95 e ADM P(STN);

Fonte: 1996, 1997, 1998 e 1999 - SIAFIMF

Os dados relativos a 1992 não foram fornecidos;

Incluem cargos comissionados de livre provimento.

5. Poder Judiciário. Mês referência = dezembro.

Fonte: 1991/1995 - SOF/MPO e ADM P(STN)

Fonte: 1996, 1997, 1998 e 1999 - SIAFIMF. Mês referência dezembro e novembro, respectivamente.

Obs.: Não consta BACEN e MPU

2.2 - Quantitativo (força de trabalho) de Servidores Civis do Poder Executivo dos Ex-Territórios¹ por Situação de Vínculo

	1996	%	1997	%	1998	%	1999	%	2000 ²	%
<i>Ativos</i>	27.109	71,6	25.247	70,0	24.573	68,0	23.248	65,6	23.912	65,8
<i>Aposentados</i>	7.388	19,5	7.159	19,9	7.729	21,4	8.180	23,1	8.295	22,8
<i>Inst. de Pensão</i>	3.383	8,9	3.644	10,1	3.815	10,6	4.014	11,3	4.160	11,4
<i>Total</i>	37.880	100,0	36.050	100,0	36.117	100,0	35.442	100,0	36.367	100,0

Fonte: SRH/MP.

1- Inclui Acre, Amapá, Rondônia e Roraima

2- Posição de out/2000

Inclui Servidores Civis da administração direta, fundações e autarquias do Poder Executivo

Em 1996, 1997, 1998 e 1999, foi considerado o quantitativo do mês de dezembro de cada ano.

Força de Trabalho= quantidade de vínculo (-) exercício descentralizado (-) lotação provisória (-) cedido

2.3 - Evolução do Quantitativo de Servidores Civis

	<i>Civis do Poder Executivo¹</i>	<i>Civis do Poder Executivo + Empregados das Estatais²</i>
1988	705.548	
1989	712.740	1.488.608
1990	628.305	1.312.682
1991 ³	598.375	1.238.817
1992 ⁴	620.870	1.261.037
1993	592.898	1.236.538
1994	583.020	1.216.058
1995	567.689	1.140.711
1996	554.736	1.068.063
1997 ⁵	531.725	994.805
1998	513.720	919.732
1999	497.125	871.918
2000 ⁶	489.321	

Elaborado: SRH/MP.

Fonte: SRH-SEST/MP.

1 - Número de servidores civis ativos do Poder Executivo (adm. direta, autarquias e fundações).

- Até 1991, uma parcela significativa destes servidores eram celetistas.

2 - Inclui servidores civis ativos do Poder Executivo e empregados das estatais.

3 - Em 1991 => ocorreu desligamento de servidores - Gov. Collor.

4 - Em 1992 => ocorreu a reintegração dos servidores - Gov. Collor.

5 - A partir de jun/97 considerado o critério de Força de Trabalho

Força de Trabalho= quantidade de vínculo (-) exercício descentralizado (-) lotação provisória (-) cedido.

6 - Posição de out/2000.

Inclui contrato temporário.

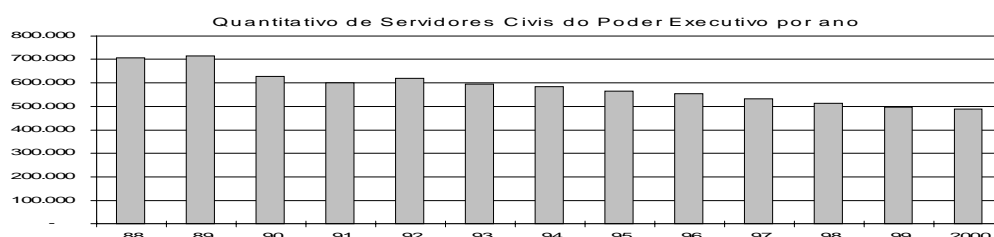

2.4 - Idade Média dos Servidores Civis do Poder Executivo por Situação de Vínculo ¹

Posição: out/2000

	Masculino	Feminino	Total
Ativos	44	43	44
Aposentados	67	62	65
Inst. de Pensão ²	61	58	60
Total	57	55	57

Fonte: SRH/MP.

1 - Inclui Servidores Civis da administração direta, fundações e autarquias do Poder Executivo (inclusive contratos temporários).

2- No caso do Inst. de Pensão a idade média se refere idade do servidor quando do falecimento.

2.5 - Distribuição dos Servidores Civis Ativos do Poder Executivo por Sexo e Faixa Etária

Posição - out/2000

Faixa Etária	Masculino		Feminino		Total	
	Quantid.	Part. %	Quantid.	Part. %	Quantid.	Part. %
Até 20	350	0,1	247	0,1	597	0,1
21 a 25	2.949	1,1	2.757	1,3	5.706	1,2
26 a 30	12.512	4,6	10.609	4,9	23.121	4,7
31 a 35	26.303	9,6	20.858	9,7	47.161	9,6
36 a 40	49.441	18,0	43.794	20,4	93.235	19,1
41 a 45	59.597	21,7	55.551	25,8	115.148	23,5
46 a 50	56.805	20,7	43.248	20,1	100.053	20,4
51 a 55	37.766	13,8	22.009	10,2	59.775	12,2
56 a 60	17.212	6,3	10.487	4,9	27.699	5,7
61 a 65	8.007	2,9	4.281	2,0	12.288	2,5
66 a 70	2.906	1,1	1.250	0,6	4.156	0,8
mais de 70	299	0,1	72	0,0	371	0,1
Não classificada ¹	3	0,0	8	0,0	11	0,0
Total	274.150	100,0	215.171	100,0	489.321	100,0

Fonte: SRH/MP.

1 - Não constam informações s/ sexo e idade no cadastro SIAPE.

Inclui contrato temporário

Distribuição dos Servidores por Faixa Etária

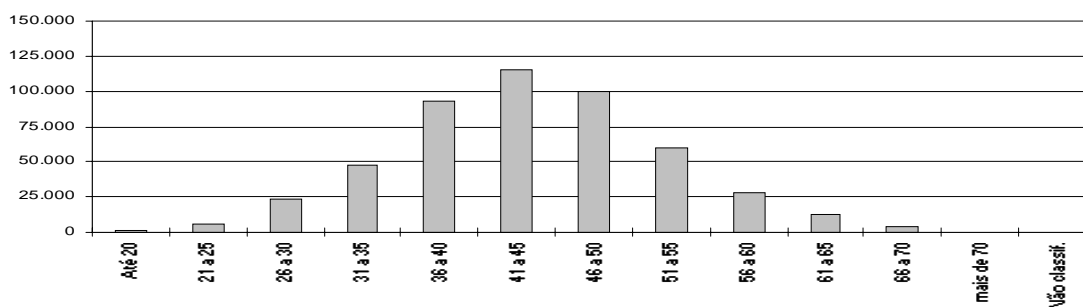

2.6 - Quantitativo (força de trabalho) de Servidores Civis Ativos do Poder Executivo por Nível de Escolaridade¹ do Cargo

Nível	1996	%	1997	%	1998	%	1999	%	2000 ³	%
Superior	185.579	33,5	182.303	34,3	177.694	34,6	180.873	36,4	180.607	36,9
Intermediário	321.408	57,9	302.503	56,9	289.797	56,4	270.534	54,4	262.692	53,7
Auxiliar	31.845	5,7	29.554	5,6	28.306	5,5	26.981	5,4	26.254	5,4
Sem Informação ²	15.934	2,9	17.365	3,3	17.923	3,5	18.733	3,8	19.768	4,0
TOTAL	554.767	100,0	531.732	100,0	513.722	100,0	497.125	100,0	489.321	100,0

Fonte: SRH/MP.

1- Não inclui aposentados e instituidores de pensão, sendo considerados só cargo ocupados.

Não inclui BACEN e MPU.

2- Funções - DAS (não tem informações de escolaridade para função) e sem informação no cadastro.

3 - posição out/2000

Inclui contrato temporário.

No ano de 1996, 1997, 1998 e 1999 os dados são posição de dezembro

Força de Trabalho= quantidade de vínculo (-) exercício descentralizado (-) lotação provisória (-) cedido.

Quantitativo de Serv. Cívicos Ativos Federais por Nível de Escolaridade do Cargo

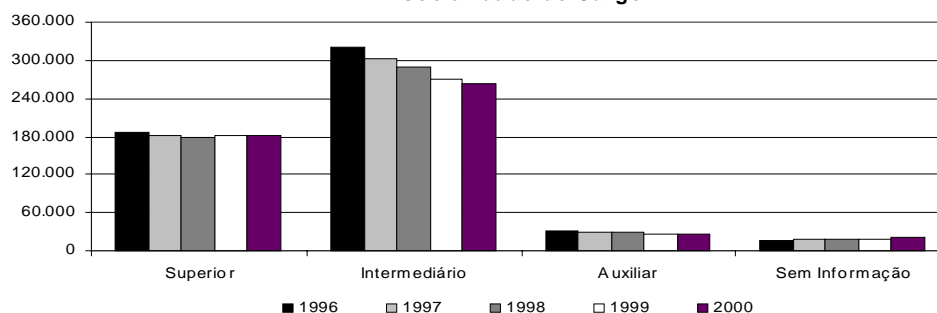

2.7 - Distribuição dos Servidores Cívicos Ativos do Poder Executivo por Nível de Escolaridade do Servidor

Posição - out/2000

Nível Escolaridade	Distribuição
Analfabeto	0,2%
Alfabetizado sem cursos regulares	2,4%
Primeiro grau incompleto	8,9%
Primeiro grau	10,7%
Segundo grau incompleto	0,0%
Segundo grau ou técnico	28,4%
Superior incompleto	0,0%
Superior	31,7%
Aperfeiçoamento / Espec. / Pós-Graduação	8,3%
Mestrado	5,2%
Doutorado ¹	3,9%
Não Classificada	0,2%
Total	100,0%

Fonte: SRH/MP.

1 - Inclui Phd, Livre docência e Pós-doutorado.

Informação é solicitada quando o servidor ingressa no serviço público, significa que poderá não estar atualizada em decorrência da reduzida periodicidade da atualização desta informação.

2.8 - Distribuição dos Servidores Civis Ativos do Poder Executivo e dos Trabalhadores do Set. Privado por Nível de Escolaridade

<i>Escolaridade</i>	<i>% Privado</i> ¹	<i>% Serv.Público</i> ²
Analfabeto	4,5	0,2
1º grau incompleto	39,8	11,3
1º grau completo	12,6	10,7
2º grau incompleto	6,2	0,0
2º grau completo	20,3	28,5
Superior incompleto	4,4	0,0
Superior completo	12,2	49,4
Total	100,0	100,0

Elaborado: SRH/MP.

1 - Anuário Estatístico do IBGE, posição de 1998 das Regiões Metropolitanas de Recife, Salvador, Belo Horizonte, Rio de Janeiro, São Paulo e Porto Alegre.

2 - SRH/MP, posição de out/2000.

Distribuição dos servidores do Poder Executivo e do Setor Privado por Nível de Escolaridade - %

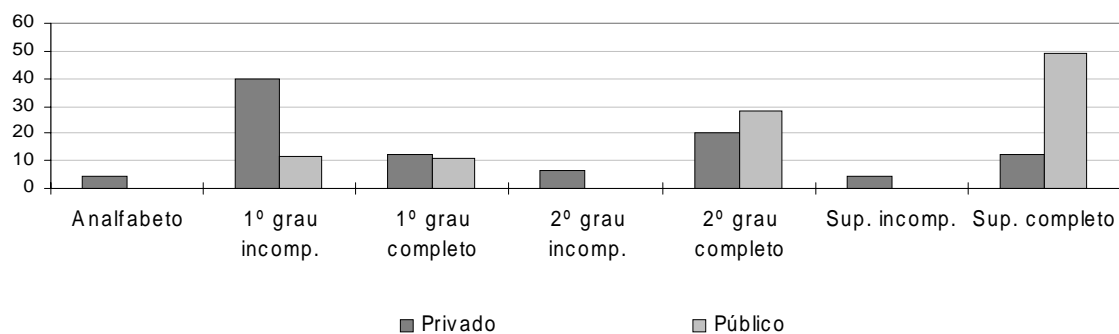

2.9 - Quantitativo (força de trabalho) de Servidores Civis do Poder Executivo por Nível de Escolaridade do Cargo e por Ministério ¹

Posição - out/2000

	Superior		Intermediário		Auxiliar		Sem Informação ²		Total	
	Qtd	%	Qtd	%	Qtd	%	Qtd	%	Qtd	%
Presidência da República ³	27	1,2	64	2,7	0	0,0	2.240	96,1	2.331	100,0
Advocacia Geral da União	400	15,6	7	0,3	0	0,0	2.158	84,1	2.565	100,0
Agricultura e do Abastecimento	2.825	26,5	5.963	56,0	1.539	14,5	317	3,0	10.644	100,0
Ciência e Tecnologia	3.200	46,4	3.207	46,5	158	2,3	333	4,8	6.898	100,0
Comunicações	88	5,5	533	33,3	4	0,2	978	61,0	1.603	100,0
Cultura	1.127	44,4	1.121	44,2	82	3,2	208	8,2	2.538	100,0
Defesa ⁴	4.717	15,2	20.111	64,6	4.226	13,6	2.070	6,7	31.124	100,0
Desenvolvimento Agrário ⁵	1.356	23,7	4.084	71,4	3	0,1	276	4,8	5.719	100,0
Desen., Ind. e Comércio Exterior	641	28,4	1.338	59,2	44	1,9	237	10,5	2.260	100,0
Educação	86.882	52,3	59.224	35,7	15.470	9,3	4.443	2,7	166.019	100,0
Esporte e Turismo	70	18,5	123	32,5	3	0,8	182	48,1	378	100,0
Fazenda	16.299	64,4	7.881	31,1	547	2,2	574	2,3	25.301	100,0
Governos dos Ex-Territórios	8.288	34,7	13.578	56,8	2.044	8,5	2	0,0	23.912	100,0
Integração Nacional	894	22,8	2.736	69,7	22	0,6	272	6,9	3.924	100,0
Justiça	1.970	8,8	19.206	86,2	444	2,0	654	2,9	22.274	100,0
Meio Ambiente	1.792	31,7	3.404	60,2	171	3,0	291	5,1	5.658	100,0
Minas e Energia	394	20,5	816	42,4	31	1,6	683	35,5	1.924	100,0
Planejamento, Orçamento e Gestão	2.759	20,0	9.985	72,3	165	1,2	899	6,5	13.808	100,0
Previdência e Assistência Social	10.230	25,1	30.085	73,8	164	0,4	287	0,7	40.766	100,0
Relações Exteriores	1.787	59,5	1.180	39,3	5	0,2	29	1,0	3.001	100,0
Saúde	30.188	29,0	70.853	68,1	1.041	1,0	1.992	1,9	104.074	100,0
Trabalho e Emprego	3.624	46,5	3.808	48,8	55	0,7	310	4,0	7.797	100,0
Transportes	1.049	21,8	3.385	70,5	36	0,7	333	6,9	4.803	100,0
Total	180.607	36,9	262.692	53,7	26.254	5,4	19.768	4,0	489.321	100,0

Fonte: SRH/MP.

1 - Não inclui aposentados e instituidores de pensão, sendo considerado só cargos ocupados.

2 - Não possui informação de escolaridade no cadastro SIAPE

3 - Inclui a Vice-Presidência.

4 - Inclui administração direta, Comando da Aeronáutica, Exército e Marinha.

5 - Inclui o INCRA.

6 - Força de trabalho = quantidade de vínculo (-) exercício descentralizado (-) lotação provisória (-) cedido (inclusive contratos temporários).

SERVIDORES

2.10 - Quantitativo (força de trabalho) dos Servidores Públicos Civis do Poder Executivo por Órgão e Situação de Vínculo¹

Posição - out/2000

	Ativos	%	Aposentados	%	Inst. Pensão	%	Total	%
Presidência da República ²	2.331	98,1	35	1,5	10	0,4	2.376	100,0
Advocacia Geral da União	2.565	99,3	14	0,5	3	0,1	2.582	100,0
Agricultura e do Abastecimento	10.644	29,6	13.259	36,9	12.050	33,5	35.953	100,0
Ciência e Tecnologia	6.898	69,2	2.714	27,2	362	3,6	9.974	100,0
Comunicações	1.603	3,9	20.311	49,1	19.437	47,0	41.351	100,0
Cultura	2.538	63,3	1.279	31,9	192	4,8	4.009	100,0
Defesa ³	31.124	31,6	37.374	38,0	29.908	30,4	98.406	100,0
Desenvolvimento Agrário ⁴	5.719	52,1	4.349	39,6	917	8,3	10.985	100,0
Desen., Ind. e Comércio Exterior	2.260	69,9	788	24,4	187	5,8	3.235	100,0
Educação	166.019	64,6	72.707	28,3	18.343	7,1	257.069	100,0
Esporte e Turismo	378	66,1	179	31,3	15	2,6	572	100,0
Fazenda	25.301	37,6	25.053	37,2	17.003	25,2	67.357	100,0
Governos dos Ex-Territórios	23.912	65,8	8.295	22,8	4.160	11,4	36.367	100,0
Integração Nacional	3.924	21,9	9.707	54,2	4.293	24,0	17.924	100,0
Justiça	22.274	57,3	10.854	27,9	5.746	14,8	38.874	100,0
Meio Ambiente	5.658	55,6	3.022	29,7	1.489	14,6	10.169	100,0
Minas e Energia	1.924	49,7	1.311	33,9	636	16,4	3.871	100,0
Planejamento, Orçamento e Gestão	13.808	54,5	9.384	37,0	2.160	8,5	25.352	100,0
Previdência e Assistência Social	40.766	43,9	42.164	45,4	10.016	10,8	92.946	100,0
Relações Exteriores	3.001	59,2	1.375	27,1	691	13,6	5.067	100,0
Saúde	104.074	47,4	84.378	38,5	30.983	14,1	219.435	100,0
Trabalho e Emprego	7.797	39,7	8.182	41,7	3.650	18,6	19.629	100,0
Transportes	4.803	5,8	34.156	40,9	44.509	53,3	83.468	100,0
Total	489.321	45,0	390.890	36,0	206.760	19,0	1.086.971	100,0

Elaborado: SRH/MP.

1 - Inclui os servidores civis da administração direta, autarquias e fundações do Poder Executivo (inclusive contratos temporários).

2 - Inclui Vice-Presidência.

3 - Inclui administração direta, Comando da Aeronáutica, Exército e Marinha.

4 - Inclui o INCRA.

5 - Força de trabalho = quantidade de vínculo (-) exercício descentralizado (-) lotação provisória (-) cedido.

**2.11 - Idade Média dos Servidores Públicos do Poder Executivo
por Órgão e Situação de Vínculo¹****Posição - out/2000**

	Ativos	Aposentados	Inst. Pensão ³	Total
Presidência da República ²	43	67	66	59
Advocacia Geral da União	41	58	55	51
Agricultura e do Abastecimento	47	69	58	58
Ciência e Tecnologia	43	58	40	47
Comunicações	40	72	59	57
Cultura	45	61	58	54
Defesa ³	46	66	58	56
Desenvolvimento Agrário ⁴	43	62	61	55
Desen., Ind. e Comércio Exterior	44	57	57	53
Educação	43	63	61	55
Esporte e Turismo	42	56	51	50
Fazenda	42	68	56	55
Governos dos Ex-Territórios	49	65	59	58
Integração Nacional	44	62	58	55
Justiça	41	62	60	54
Meio Ambiente	44	64	64	57
Minas e Energia	44	65	64	58
Planejamento, Orçamento e Gestão	44	59	57	54
Previdência e Assistência Social	44	62	62	56
Relações Exteriores	47	69	61	59
Saúde	46	64	61	57
Trabalho e Emprego	44	67	61	57
Transportes	47	71	62	60
Total	44	65	60	57

Elaborado: SRH/MP.

1 - Inclui os servidores civis da administração direta, autarquias e fundações do Poder Executivo (inclusive contratos temporários).

2 - Inclui Vice-Presidência.

3 - Inclui administração direta, Comando da Aeronáutica, Exército e Marinha.

4 - Inclui o INCRA.

5 - Força de trabalho = qu quantidade de vínculo (-) exercício descentralizado (-) lotação provisória (-) cedido.

2.12 - Quantitativo dos Servidores Públicos Civis Ativos do Poder Executivo por Órgão, segundo o Sexo¹

Posição - out/2000

	Masculino		Feminino		Total	
	Qtd	Part.%	Qtd	Part.%	Qtd	Part.%
Presidência da República ²	1.666	71,5	665	28,5	2.331	100,0
Advocacia Geral da União	1.252	48,8	1.313	51,2	2.565	100,0
Agricultura e do Abastecimento	8.184	76,9	2.460	23,1	10.644	100,0
Ciência e Tecnologia	4.543	65,9	2.355	34,1	6.898	100,0
Comunicações	927	57,8	676	42,2	1.603	100,0
Cultura	1.330	52,4	1.208	47,6	2.538	100,0
Defesa ³	18.766	60,3	12.358	39,7	31.124	100,0
Desenvolvimento Agrário ⁴	3.748	65,5	1.971	34,5	5.719	100,0
Desen., Ind. e Comércio Exterior	1.346	59,6	914	40,4	2.260	100,0
Educação	87.805	52,9	78.214	47,1	166.019	100,0
Esporte e Turismo	195	51,6	183	48,4	378	100,0
Fazenda	14.944	59,1	10.357	40,9	25.301	100,0
Governos dos Ex-Territórios	9.968	41,7	13.944	58,3	23.912	100,0
Integração Nacional	2.742	69,9	1.182	30,1	3.924	100,0
Justiça	18.248	81,9	4.026	18,1	22.274	100,0
Meio Ambiente	3.863	68,3	1.795	31,7	5.658	100,0
Minas e Energia	1.214	63,1	710	36,9	1.924	100,0
Planejamento, Orçamento e Gestão	8.273	59,9	5.535	40,1	13.808	100,0
Previdência e Assistência Social	17.090	41,9	23.676	58,1	40.766	100,0
Relações Exteriores	1.790	59,6	1.211	40,4	3.001	100,0
Saúde	58.727	56,4	45.347	43,6	104.074	100,0
Trabalho e Emprego	4.206	53,9	3.591	46,1	7.797	100,0
Transportes	3.323	69,2	1.480	30,8	4.803	100,0
Total	274.150	56,0	215.171	44,0	489.321	100,0

Elaborado: SRH/MP.

1 - Inclui os servidores civis da administração direta, autarquias e fundações do Poder Executivo (inclusive contratos temporários).

2 - Inclui a Vice-Presidência.

3 - Inclui administração direta, Comando da Aeronáutica, Exército e Marinha.

4 - Inclui o INCRA.

5 - Força de trabalho = quantidade de vínculo (-) exercício descentralizado (-) lotação provisória (-) cedido.

2.13 - Idade dos Servidores Públicos Civis Ativos do Poder Executivo por Órgão, segundo o Sexo¹**Posição - out/2000**

	Masculino	Feminino	Total
Presidência da República ²	43	42	43
Advocacia Geral da União	42	41	41
Agricultura e do Abastecimento	47	45	46
Ciência e Tecnologia	45	41	43
Comunicações	42	38	40
Cultura	45	45	45
Defesa ³	47	43	45
Desenvolvimento Agrário ⁴	45	41	43
Desen., Ind.. e Comércio Exterior	45	43	44
Educação	44	42	43
Esporte e Turismo	43	40	42
Fazenda	42	42	42
Governos dos Ex-Territórios	50	48	49
Integração Nacional	46	43	44
Justiça	41	41	41
Meio Ambiente	45	43	44
Minas e Energia	46	42	44
Planejamento, Orçamento e Gestão	45	43	44
Previdência e Assistência Social	45	44	44
Relações Exteriores	47	46	47
Saúde	46	45	46
Trabalho e Emprego	44	43	44
Transportes	49	45	47
Total	44	43	44

Elaborado: SRH/MP.

1 - Inclui os servidores civis da administração direta, autarquias e fundações do Poder Executivo (inclusive contratos temporários).

2 - Inclui a Vice-Presidência.

3 - Inclui administração direta, Comando da Aeronáutica, Exército e Marinha.

4 - Inclui o INCRA.

5 - Força de trabalho = quantidade de vínculo (-) exercício descentralizado (-) lotação provisória (-) cedido.

2.14 - Quantitativo de Servidores das Carreiras da Administração Pública Federal

Posição - out/2000

Cargo / Carreira	Quantitativo de Servidores						
	Ativo		Aposentado		Instituidor de Pensão		Total
	Total	Feminino	Total	Feminino	Total	Feminino	
- Analista de Comércio Exterior - NS	69	21,7%	-	0,0%	-	0,0%	69
- Analista de Planejamento e Orçamento - NS	342	30,1%	192	40,1%	14	35,7%	548
- Analista de Finanças e Controle - NS	902	32,4%	1.265	55,0%	254	19,3%	2.421
- Especialista Políticas Pub Gestão Governamental	392	25,8%	1	0,0%	1	100,0%	394
- Técnico de Planejamento - TP 1500 - NS	43	34,9%	87	54,0%	6	33,3%	136
- Técnico de Planejamento e Pesquisa - IPEA - NS	217	26,7%	263	25,9%	17	11,8%	497
- Técnico de Planejamento e Orçamento - NI	211	55,9%	77	68,8%	6	33,3%	294
- Técnico de Finanças e Controle - NI	1.410	50,8%	1.011	64,1%	151	21,9%	2.572
- Cargos de Nível Superior do IPEA	64	31,3%	101	56,4%	2	50,0%	167
- Cargos de Nível Intermediário do IPEA	266	38,3%	170	65,9%	11	27,3%	447
- Auditor-Fiscal da Receita Federal	7.423	26,0%	6.276	29,2%	5.959	4,4%	19.658
- Técnico da Receita Federal	6.277	42,9%	5.317	69,0%	1.726	22,7%	13.320
- 3º Secretário a Ministro 1ª Classe	1.045	18,2%	222	8,1%	228	1,8%	1.495
- Oficial de Chancelaria - NS	709	63,6%	326	75,8%	60	23,3%	1.095
- Assistente de Chancelaria - NI	631	57,4%	267	66,7%	56	21,4%	954
- Procurador Federal ¹	2.449	40,2%	3.589	37,0%	1.055	6,4%	7.093
- Procurador da Fazenda Nacional	819	37,9%	213	24,9%	71	1,4%	1.103
- Advogado/Assistente Jurídico AGU	402	41,0%	4	75,0%	-	0,0%	406
- Advogado/Assistente e Procurador de Autarquias e Fundações	280	54,3%	274	54,4%	29	6,9%	583
- Defensor Público	24	0,0%	17	0,0%	17	0,0%	58
- Delegado - NS	739	11,6%	671	12,1%	231	0,4%	1.641
- Censor - NS ²	-	-	-	-	20	-	20
- Perito - NS	280	27,1%	159	33,3%	46	6,5%	485
- Escrivão - NI	1.067	26,1%	111	28,8%	60	5,0%	1.238
- Agente - NI	4.765	6,6%	1.946	3,3%	2.888	1,3%	9.599
- Papiloscopista - NI	191	24,1%	117	21,4%	54	11,1%	362
- Analista - NS	1.888	52,1%	1.334	51,3%	117	17,9%	3.339
- Tecnologista - NS	4.114	40,8%	1.796	44,9%	221	15,4%	6.131
- Pesquisador - NS	2.063	41,3%	662	44,4%	71	22,5%	2.796
- Assistente - NI	6.808	41,2%	3.597	40,9%	1.345	7,4%	11.750
- Técnico - NI	8.681	35,5%	3.934	43,1%	476	9,9%	13.091
- Auxiliar Técnico - NA	70	35,7%	13	7,7%	8	12,5%	91
- Auxiliar - NA	617	29,7%	352	22,7%	131	4,6%	1.100
- Engenheiro - NS	259	13,9%	50	12,0%	6	0,0%	315
- Engenheiro Agrônomo - NS	468	13,9%	240	7,1%	40	0,0%	748
- Fiscal de Cadastro e Tributação Rural - NS	119	52,1%	15	53,3%	1	100,0%	135
- Orientador de Assentamentos - NS	84	54,8%	14	42,9%	1	0,0%	99
- Auditor-Fiscal da Previdência Social	3.821	46,2%	5.581	35,0%	2.717	4,2%	12.119
- Auditor-Fiscal do Trabalho - Legislação do Trabalho	2.443	40,7%	2.179	42,4%	708	8,1%	5.330
- Auditor-Fiscal do Trabalho - Segurança no Trabalho	394	26,4%	75	10,7%	24	4,2%	493
- Auditor-Fiscal do Trabalho - Medicina do Trabalho	290	27,9%	97	21,6%	22	9,1%	409
- Médico do Trabalho - 40 horas - Mtb ³	16	12,5%	-	0,0%	-	0,0%	16
- Supervisor Médico Pericial - NS	180	35,6%	-	0,0%	-	0,0%	180
- Fiscal Federal Agropecuário ⁴	1.894	16,4%	1.465	10,3%	940	1,5%	4.299
- Professor Superior (Auxiliar a Titular)	50.461	40,1%	23.668	40,3%	5.138	7,4%	79.267
- Professor de 1º e 2º graus (A a E)	22.323	54,1%	9.853	63,9%	1.969	23,4%	34.145
- Analista - NS	92	16,3%	50	28,0%	4	25,0%	146
- Inspetor - NS	49	12,2%	18	22,2%	6	0,0%	73
- Cargos de Nível Intermediário	130	45,4%	71	76,1%	4	75,0%	205
- Analista Técnico - NS	134	35,1%	100	47,0%	17	5,9%	251
- Assistente Social - NS	1	100,0%	-	0,0%	-	0,0%	1
- Médico - NS	2	50,0%	-	0,0%	-	0,0%	2
- Cargos de Nível Intermediário	100	52,0%	177	49,7%	37	8,1%	314
- Cargos de Nível Superior	70.028	48,1%	60.867	47,0%	19.351	7,7%	150.246
- Cargos de Nível Intermediário	238.380	46,8%	226.332	41,2%	135.614	7,0%	600.326
- Cargos de Nível Auxiliar	25.783	40,5%	21.388	16,2%	23.634	3,7%	70.805
- Cargos de Nível Superior	19	5,3%	6	0,0%	-	0,0%	25
- Cargos de Nível Intermediário	181	18,2%	46	30,4%	7	14,3%	234
- Cargos de Nível Superior	85	17,6%	25	8,0%	28	7,1%	138
- Cargos de Nível Intermediário	951	26,5%	750	1,3%	969	1,7%	2.670
- Policial Rodoviário Federal - NI	8.126	6,0%	3.065	0,4%	164	1,8%	11.355
- Não Classificado ⁵	4	75,0%	2	0,0%	22	0,0%	28
- Sem Cargo ⁷	7.246	46,5%	392	38,3%	6	0,0%	7.644
Total	489.321	44,0%	390.890	40,7%	206.760	6,8%	1.086.971

Fonte: SRH/MP

NS - Nível Superior

NI - Nível Intermediário

NA - Nível Auxiliar

Inclui contratos temporários

¹ Os cargos efetivos de Procurador Autárquico, Procurador, Advogado, Assistente Jurídico de autarquias e Fundações Públicas, Procurador e Advogado da

Superintendência de Seguros Privados e da Comissão Valores Mobiliários, (observado o art. 40 e 46 da MP 2048-30/2000) são transformados em cargos de Procurador Federal

(Medida Provisória 2048-26 de 29.06.2000, MP 2048-27 de 28.07.2000 e MP 2048-30 de 26.10.2000)

² Extinção, conforme Lei nº 9.688, de 06/07/98.

³ Extinção, conforme art. 10 § 2º da Medida Provisória nº 1.915-1, de 29 de julho de 1999.

⁴ Os cargos de Farmacêutico - NS 908, Zootecnista - NS 911, Engenheiro Agrônomo - NS 912 e Químico - NS 921 do quadro permanente do Ministério da Agricultura e do Abastecimento foram transformados

em cargos de Fiscal de Defesa Agropecuária, conforme Portaria nº 1.766 de 24.11.99. Os atuais cargos efetivos da Carreira de Fiscal de Defesa Agropecuária e de Médico Veterinário - NS 910,

cujos ocupantes estejam em efetivo exercício nas atividades de controle, inspeção, fiscalização e defesa agropecuária, do Quadro de Pessoal do Ministério da Agricultura e do Abastecimento, são

transformados em cargos de Fiscal Federal Agropecuário, conforme art. 28 §1º e §2º da MP 2048-26/2000, MP2048-27 de 28.07.2000 e MP 2048-30 de 26.10.2000

⁵ Polícia Civil do Ex-Território.

⁷ Código de cargo não compatível no cadastro SIAPE.

⁸ Servidores sem vínculo e requisitados de outros órgãos da administração direta, a autarquias, fundações, empresas e outras esferas.

2.15 - Distribuição % dos Servidores das Carreiras Ativos por Faixa Etária da Administração Pública Federal Posição - out/2000

Cargo / Carreira	Faixa Etária					Não Classificado	
	Até 30	31 a 40	41 a 50	51 a 60	Mais de 60		
Gestão	- Analista de Comércio Exterior - NS	37,7%	42,0%	18,8%	1,4%	0,0%	0,0%
	- Analista de Planejamento e Orçamento - NS	24,9%	35,1%	32,2%	7,3%	0,6%	0,0%
	- Analista de Finanças e Controle - NS	14,5%	42,7%	32,4%	9,5%	0,9%	0,0%
	- Especialista Políticas Pub Gestão Governamental	32,9%	44,6%	18,6%	3,6%	0,3%	0,0%
	- Técnico de Planejamento - TP 1500 - NS	0,0%	0,0%	48,8%	46,5%	4,7%	0,0%
	- Técnico de Planejamento e Pesquisa - IPEA - NS	15,7%	23,5%	36,4%	23,0%	1,4%	0,0%
	- Técnico de Planejamento e Orçamento - NI	0,0%	46,9%	44,5%	7,1%	1,4%	0,0%
	- Técnico de Finanças e Controle - NI	19,1%	36,0%	37,3%	6,8%	0,8%	0,0%
	- Cargos de Nível Superior do IPEA	0,0%	15,6%	75,0%	9,4%	0,0%	0,0%
- Cargos de Nível Intermediário do IPEA	1,1%	38,0%	55,3%	4,5%	1,1%	0,0%	
Auditoria	- Auditor-Fiscal da Receita Federal	6,1%	32,5%	38,9%	19,3%	3,2%	0,0%
	- Técnico da Receita Federal	14,2%	41,9%	35,7%	6,7%	1,5%	0,0%
Diplomacia	- 3º Secretário a Ministro 1ª Classe	10,4%	27,3%	28,6%	24,3%	9,4%	0,0%
	- Oficial de Chancelaria - NS	3,2%	32,0%	26,5%	28,3%	9,9%	0,0%
	- Assistente de Chancelaria - NI	0,0%	16,8%	54,7%	20,9%	7,6%	0,0%
Jurídica	- Procurador Federal ¹	16,7%	27,5%	35,0%	16,9%	3,9%	0,0%
	- Procurador da Fazenda Nacional	30,3%	39,2%	18,4%	7,7%	4,4%	0,0%
	- Advogado/Assistente Jurídico AGU	40,8%	40,5%	12,9%	5,0%	0,7%	0,0%
	- Advogado/Assistente e Procurador de Autarquias e Fundações	0,0%	11,1%	42,9%	32,9%	13,2%	0,0%
	- Defensor Público	0,0%	4,2%	54,2%	29,2%	12,5%	0,0%
Polícia Federal	- Delegado - NS	7,7%	38,0%	40,7%	13,0%	0,5%	0,0%
	- Perito - NS	10,7%	36,4%	41,1%	11,8%	0,0%	0,0%
	- Escrivão - NI	19,9%	43,1%	36,6%	0,5%	0,0%	0,0%
	- Agente - NI	12,3%	37,2%	48,4%	2,0%	0,1%	0,0%
Pesquisa em C & T	- Papiloscopista - NI	7,3%	55,0%	34,0%	3,7%	0,0%	0,0%
	- Analista - NS	2,5%	25,1%	56,4%	14,1%	2,0%	0,0%
	- Tecnologista - NS	1,9%	25,0%	58,3%	13,3%	1,6%	0,0%
	- Pesquisador - NS	0,6%	19,9%	55,5%	20,6%	3,4%	0,0%
	- Assistente - NI	2,4%	34,1%	46,5%	14,0%	3,0%	0,0%
	- Técnico - NI	2,6%	28,8%	54,2%	12,5%	1,9%	0,0%
	- Auxiliar Técnico - NA	7,1%	34,3%	32,9%	22,9%	2,9%	0,0%
- Auxiliar - NA	6,0%	30,0%	33,9%	23,5%	6,6%	0,0%	
Tecnologia Militar	- Engenheiro - NS	0,0%	23,9%	64,9%	10,0%	1,2%	0,0%
Reforma Agrária	- Engenheiro Agrônomo - NS	4,1%	13,7%	55,6%	25,0%	1,7%	0,0%
	- Fiscal de Cadastro e Tributação Rural - NS	0,0%	28,6%	54,6%	16,0%	0,8%	0,0%
	- Orientador de Assentamentos - NS	0,0%	32,1%	50,0%	17,9%	0,0%	0,0%
Auditoria-Fiscal	- Auditor-Fiscal da Previdência Social	4,7%	20,4%	63,2%	10,4%	1,4%	0,0%
	- Auditor-Fiscal do Trabalho - Legislação do Trabalho	6,5%	31,8%	32,7%	23,4%	5,5%	0,0%
	- Auditor-Fiscal do Trabalho - Segurança no Trabalho	3,0%	17,3%	70,6%	8,4%	0,8%	0,0%
	- Auditor-Fiscal do Trabalho - Medicina do Trabalho	1,4%	12,4%	60,7%	25,2%	0,3%	0,0%
	- Médico do Trabalho - 40 horas - M th ²	0,0%	12,5%	68,8%	18,8%	0,0%	0,0%
Fiscalização	- Supervisor Médico Pericial - NS	2,8%	37,8%	47,8%	10,0%	1,7%	0,0%
	- Fiscal Federal Agropecuário ³	0,1%	4,8%	50,8%	40,7%	3,7%	0,0%
	- Professor Superior (Auxiliar a Titular)	7,6%	28,7%	38,4%	21,3%	3,9%	0,0%
Docente	- Professor de 1º e 2º graus (A a E)	7,6%	35,6%	42,7%	12,4%	1,7%	0,0%
	- Analista - NS	8,7%	25,0%	50,0%	15,2%	1,1%	0,0%
	- Inspetor - NS	12,2%	42,9%	28,6%	16,3%	0,0%	0,0%
CVM	- Cargos de Nível Intermediário	6,2%	36,2%	49,2%	7,7%	0,8%	0,0%
	- Analista Técnico - NS	10,4%	41,8%	36,6%	9,0%	2,2%	0,0%
	- Assistente Social - NS	0,0%	0,0%	100,0%	0,0%	0,0%	0,0%
SUSEP	- Médico - NS	0,0%	50,0%	50,0%	0,0%	0,0%	0,0%
	- Cargos de Nível Intermediário	11,0%	32,0%	47,0%	8,0%	2,0%	0,0%
	- Cargos de Nível Superior	1,4%	17,0%	51,3%	26,5%	3,7%	0,0%
PCC	- Cargos de Nível Intermediário	3,8%	31,4%	45,5%	16,0%	3,3%	0,0%
	- Cargos de Nível Auxiliar	4,8%	29,0%	37,1%	22,5%	6,6%	0,0%
	- Cargos de Nível Superior	0,0%	10,5%	63,2%	26,3%	0,0%	0,0%
DACTA	- Cargos de Nível Intermediário	0,0%	16,0%	78,5%	5,0%	0,6%	0,0%
	- Cargos de Nível Superior	0,0%	3,5%	62,4%	31,8%	2,4%	0,0%
PC⁴	- Cargos de Nível Intermediário	0,3%	40,4%	47,3%	10,0%	2,0%	0,0%
	- Policial Rodoviário Federal - NI	23,8%	34,0%	27,5%	14,2%	0,5%	0,0%
Min. da Justiça	- Não Classificado ⁵	0,0%	0,0%	50,0%	25,0%	25,0%	0,0%
	- Sem Cargo ⁶	29,9%	25,2%	27,4%	13,6%	4,0%	0,0%
	Total	5,9%	28,9%	44,0%	17,8%	3,4%	0,0%

Fonte: SRH/MP.

NS - Nível Superior

NI - Nível Intermediário

NA - Nível Auxiliar

Inclui contratos temporários

¹ Os cargos efetivos de Procurador Autárquico, Procurador, Advogado, Assistente Jurídico de autarquias e Fundações Públicas, Procurador e Advogado da Superintendência de Seguros Privados e da Comissão Valores Mobiliários. (observado o art. 40 e 46 da MP 2048-30/2000) são transformados em cargos de Procurador Federal (Medida Provisória 2048-26 de 29.06.2000, MP 2048-27 de 28.07.2000 e MP 2048-30 de 26.10.2000)

² Extinção, conforme art. 10 § 2º da Medida Provisória nº 1.915-1, de 29 de julho de 1999.

³ Os cargos de Farmacêutico - NS 908, Zootecnista - NS 911, Engenheiro Agrônomo - NS 912 e Químico - NS 921 do quadro permanente do Ministério da Agricultura e do Abastecimento foram transformados em cargos de Fiscal de Defesa Agropecuária, conforme Portaria nº 1.766 de 24.11.99. Os atuais cargos efetivos de Carreira de Fiscal de Defesa Agropecuária e de Médico Veterinário - NS 910, cujos ocupantes estejam em efetivo exercício nas atividades de controle, inspeção, fiscalização e defesa agropecuária, do Quadro de Pessoal do Ministério da Agricultura e do Abastecimento, são transformados em cargos de Fiscal Federal Agropecuário, conforme art. 28 § 1º e § 2º da MP 2048-26/2000, MP 2048-27 de 28.07.2000 e MP 2048-30 de 26.10.2000.

⁴ Polícia Civil do Ex-Território

⁵ Código de cargo não compatível no cadastro SIAPE

⁶ Servidores sem vínculo e requisitados de outros órgãos da administração direta, autarquias, fundações, empresas e outras esferas

2.16 - Quantitativo dos Servidores Públicos Civis do Poder Executivo por UF e Situação de Vínculo¹

Posição - out/2000

Estado	Ativos	%	Aposentados	%	Inst. Pensão	%	Total	%
Acre	2.526	37,0	2.866	42,0	1.436	21,0	6.828	100,0
Alagoas	6.859	48,4	5.189	36,6	2.116	14,9	14.164	100,0
Amapá	9.533	68,9	2.952	21,3	1.347	9,7	13.832	100,0
Amazonas	8.687	63,0	3.786	27,4	1.324	9,6	13.797	100,0
Bahia	22.894	45,7	18.987	37,9	8.269	16,5	50.150	100,0
Ceará	16.682	38,5	18.486	42,7	8.108	18,7	43.276	100,0
Distrito Federal	43.623	42,1	26.907	25,9	33.184	32,0	103.714	100,0
Espírito Santo	8.356	52,0	5.767	35,9	1.937	12,1	16.060	100,0
Goiás	10.019	54,5	6.604	36,0	1.745	9,5	18.368	100,0
Maranhão	11.321	58,1	6.144	31,5	2.017	10,4	19.482	100,0
Mato Grosso	7.414	68,2	2.561	23,5	900	8,3	10.875	100,0
Mato Grosso do Sul	6.183	59,6	2.848	27,5	1.343	12,9	10.374	100,0
Minas Gerais	41.880	45,8	33.281	36,4	16.328	17,8	91.489	100,0
Pará	17.626	51,4	11.000	32,1	5.651	16,5	34.277	100,0
Paraíba	14.778	50,4	10.585	36,1	3.963	13,5	29.326	100,0
Paraná	14.826	47,8	11.558	37,3	4.608	14,9	30.992	100,0
Pernambuco	21.730	40,0	22.128	40,7	10.525	19,4	54.383	100,0
Piauí	6.500	44,1	5.765	39,1	2.476	16,8	14.741	100,0
Rio de Janeiro	102.313	35,9	115.203	40,5	67.107	23,6	284.623	100,0
Rio Grande do Norte	10.677	46,9	8.885	39,0	3.221	14,1	22.783	100,0
Rio Grande do Sul	26.381	48,2	20.926	38,2	7.462	13,6	54.769	100,0
Rondônia	13.410	80,4	1.976	11,9	1.288	7,7	16.674	100,0
Roraima	10.970	84,9	1.285	9,9	665	5,1	12.920	100,0
Santa Catarina	12.248	48,4	9.147	36,1	3.934	15,5	25.329	100,0
São Paulo	36.014	43,9	31.713	38,7	14.237	17,4	81.964	100,0
Sergipe	4.611	45,2	4.067	39,9	1.516	14,9	10.194	100,0
Tocantins	1.258	79,4	274	17,3	53	3,3	1.585	100,0
Sem informações ²	2	100,0	0	0,0	0	0,0	2	100,0
Total	489.321	45,0	390.890	36,0	206.760	19,0	1.086.971	100,0

Elaborado: SRH/MP.

1 - Inclui os servidores civis da administração direta, autarquias e fundações do Poder Executivo (inclusive contratos temporários).

2 - Não consta informação no cadastro SIAPE.

2.17 - Idade Média dos Servidores Públicos do Poder Executivo por UF e Situação de Vínculo¹**Posição - out/2000**

Estado	Ativos	Aposentados	Inst. Pensão	Total
Acre	44	66	62	57
Alagoas	43	64	63	57
Amapá	44	64	60	56
Amazonas	43	63	61	56
Bahia	45	66	60	57
Ceará	44	66	64	58
Distrito Federal	43	63	60	55
Espírito Santo	43	64	61	56
Goiás	44	62	60	55
Maranhão	45	63	61	56
Mato Grosso	43	62	60	55
Mato Grosso do Sul	42	64	61	56
Minas Gerais	43	65	61	57
Pará	44	65	61	57
Paraíba	44	65	64	58
Paraná	42	63	62	56
Pernambuco	44	65	61	57
Piauí	45	65	60	57
Rio de Janeiro	45	67	60	57
Rio Grande do Norte	44	65	64	58
Rio Grande do Sul	43	63	58	55
Rondônia	46	62	57	55
Roraima	42	63	56	54
Santa Catarina	43	63	62	56
São Paulo	44	65	57	55
Sergipe	42	64	64	57
Tocantins	43	60	56	53
Sem informações ³	40			40
Total	44	65	60	57

Fonte: SRH/MP.

1 - Inclui Servidores Civis da administração direta, fundações e autarquias do Poder Executivo (inclusive contratos temporários).

2 - No caso do Inst. de Pensão a idade média se refere idade do servidor quando do falecimento.

3 - Não consta informação no cadastro SIAPE.

SERVIDORES

2.18 - Quantitativo (força de trabalho) dos Servidores Públicos Civis do Poder Executivo por UF, segundo o Sexo¹

	Masculino		Feminino		TOTAL	
	Qtde	Part.%	Qtde	Part.%	Qtde	Part.%
Acre	1.782	70,5	744	29,5	2.526	100,0
Alagoas	3.926	57,2	2.933	42,8	6.859	100,0
Amapá	4.462	46,8	5.071	53,2	9.533	100,0
Amazonas	5.061	58,3	3.626	41,7	8.687	100,0
Bahia	13.890	60,7	9.004	39,3	22.894	100,0
Ceará	9.915	59,4	6.767	40,6	16.682	100,0
Distrito Federal	23.261	53,3	20.362	46,7	43.623	100,0
Espírito Santo	4.785	57,3	3.571	42,7	8.356	100,0
Goiás	5.664	56,5	4.355	43,5	10.019	100,0
Maranhão	6.955	61,4	4.366	38,6	11.321	100,0
Mato Grosso	4.689	63,2	2.725	36,8	7.414	100,0
Mato Grosso do Sul	3.540	57,3	2.643	42,7	6.183	100,0
Minas Gerais	24.327	58,1	17.553	41,9	41.880	100,0
Pará	11.124	63,1	6.502	36,9	17.626	100,0
Paraíba	8.578	58,0	6.200	42,0	14.778	100,0
Paraná	8.050	54,3	6.776	45,7	14.826	100,0
Pernambuco	12.370	56,9	9.360	43,1	21.730	100,0
Piauí	4.412	67,9	2.088	32,1	6.500	100,0
Rio de Janeiro	54.243	53,0	48.070	47,0	102.313	100,0
Rio Grande do Norte	6.524	61,1	4.153	38,9	10.677	100,0
Rio Grande do Sul	15.004	56,9	11.377	43,1	26.381	100,0
Rondônia	6.370	47,5	7.040	52,5	13.410	100,0
Roraima	5.162	47,1	5.808	52,9	10.970	100,0
Santa Catarina	7.209	58,9	5.039	41,1	12.248	100,0
São Paulo	19.227	53,4	16.787	46,6	36.014	100,0
Sergipe	2.792	60,6	1.819	39,4	4.611	100,0
Tocantins	828	65,8	430	34,2	1.258	100,0
Sem informações ²	0	0,0	2	100,0	2	100,0
Total	274.150	56,0	215.171	44,0	489.321	100,0

Elaborado: SRH/MP.

1 - Inclui os servidores civis da administração direta, autarquias e fundações do Poder Executivo (inclusive contratos temporários).

2 - Não consta informação no cadastro SIAPE.

Força de trabalho = quantidade de vínculo (-) exercício descentralizado (-) lotação provisória (-) cedido.

2.19 - Idade dos Servidores Públicos Civis Ativos do Poder Executivo por UF, segundo o Sexo¹**Posição - out/2000**

	Masculino	Feminino	Total
Acre	44	43	44
Alagoas	44	43	43
Amapá	45	44	44
Amazonas	44	43	43
Bahia	45	44	45
Ceará	44	44	44
Distrito Federal	44	42	43
Espírito Santo	43	42	43
Goiás	45	43	44
Maranhão	45	44	45
Mato Grosso	44	42	43
Mato Grosso do Sul	43	41	42
Minas Gerais	44	42	43
Pará	45	43	44
Paraíba	45	44	44
Paraná	42	41	42
Pernambuco	44	44	44
Piauí	45	44	45
Rio de Janeiro	46	45	45
Rio Grande do Norte	44	44	44
Rio Grande do Sul	44	43	43
Rondônia	45	46	46
Roraima	42	42	42
Santa Catarina	43	42	43
São Paulo	45	43	44
Sergipe	43	42	42
Tocantins	44	42	43
Sem informações ²	0	40	40
Total	44	43	44

Elaborado: SRH/MP.

1 - Inclui os servidores civis da administração direta, autarquias e fundações do Poder Executivo (inclusive contratos temporários).

2 - Não consta informação no cadastro SIAPE

2.20 - Relação entre o Quantitativo (força de trabalho) dos Servidores Públicos Civis Ativos do Poder Executivo e a População dos Estados

Posição - out/2000

Estado	Quantidade ¹	% Part. s/ total de serv. publicos	% Part. s/ popul. do estado*
Rio de Janeiro	102.313	20,9	0,7
Distrito Federal	43.623	8,9	2,2
Minas Gerais	41.880	8,6	0,2
São Paulo	36.014	7,4	0,1
Rio Grande do Sul	26.381	5,4	0,3
Bahia	22.894	4,7	0,2
Pernambuco	21.730	4,4	0,3
Pará	17.626	3,6	0,3
Ceará	16.682	3,4	0,2
Paraná	14.826	3,0	0,2
Paraíba	14.778	3,0	0,4
Rondônia	13.410	2,7	1,0
Santa Catarina	12.248	2,5	0,2
Maranhão	11.321	2,3	0,2
Roraima	10.970	2,2	4,0
Goiás	10.019	2,0	0,2
Rio Grande do Norte	10.677	2,2	0,4
Amapá	9.533	1,9	2,1
Amazonas	8.687	1,8	0,3
Espírito Santo	8.356	1,7	0,3
Mato Grosso	7.414	1,5	0,3
Alagoas	6.859	1,4	0,3
Mato Grosso do Sul	6.183	1,3	0,3
Piauí	6.500	1,3	0,2
Sergipe	4.611	0,9	0,3
Acre	2.526	0,5	0,5
Tocantins	1.258	0,3	0,1
Sem informações ²	2	0,0	-
Total	489.321	100,0	0,3 ³

Elaborado: SRH/MP.

1 - Inclui os servidores civis da administração direta, autarquias e fundações do Poder Executivo (inclusive contratos temporários).

2 - Não consta informação no cadastro SIAPE.

3 - % do total de Servidores Públicos Federais Civis Ativos do Poder Executivo sobre a população do País.

* IBGE-censo de 1998.

Força de Trabalho = quantidade de vínculo (-) exercício descentralizado (-) lotação provisória (-) cedido.

Participação sobre o total de servidores públicos - %

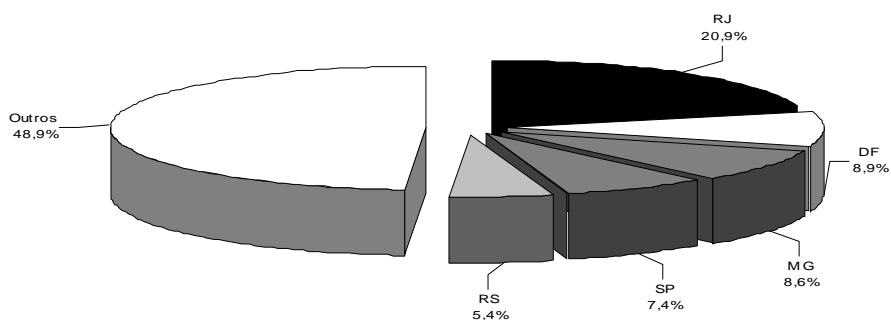

2.21 - Quantitativo de Servidores Públicos Civis Ativos do Poder Executivo ¹ por Região

Posição - out/2000

	<i>Quantidade</i>	<i>% Part. s/ total de serv. públicos</i>	<i>% Part. s/ popul. da região²</i>
Norte	64.010	13,1	0,6
Nordeste	116.052	23,7	1,0
Sudeste	188.563	38,5	1,7
Sul	53.455	10,9	0,5
Centro-oeste	67.239	13,7	0,6
Sem Informações ³	2	0,0	
Total	489.321	100,0	0,3

Fonte: SRH/MP.

1 - Inclui os servidores civis da administração direta, autarquias e fundações do Poder Executivo (inclusive contratos temporários)

2 - % do total de Servidores Públicos Federais Civis Ativos do Poder Executivo sobre a população da Região.

* IBGE-censo de 1998.

3 - Não consta informação no cadastro SIAPE.

Força de Trabalho = quantidade de vínculo (-) exercício descentralizado (-) lotação provisória (-) cedido.

Participação sobre o total de servidores públicos nas regiões - %

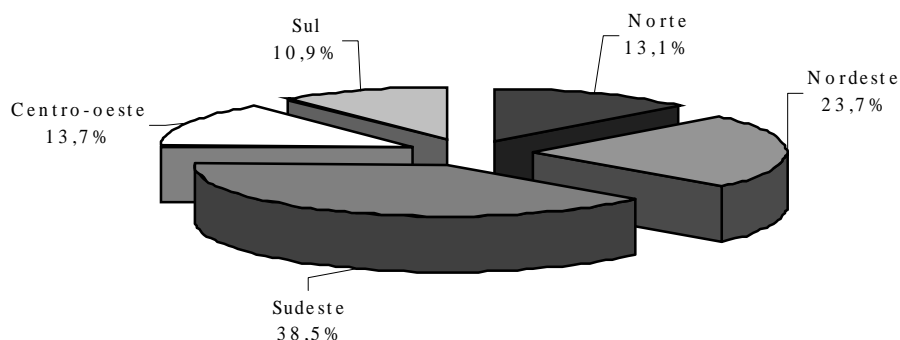

2.22 - Idade Média dos Servidores Públicos do Poder Executivo ¹ por Situação de Vínculo e Região

Posição - out/2000

	Ativos	Aposentados	Inst. de Pensão ²	Total
Norte	44	65	60	56
Nordeste	44	65	62	57
Sudeste	44	66	60	57
Sul	43	63	60	55
Centro-oeste	43	63	60	55
S/Informações ³	40			40
Total	44	65	60	57

Fonte: SRH/MP.

1 - Inclui os servidores civis da administração direta, autarquias e fundações do Poder Executivo (inclusive contratos temporários).

2 - No caso do Inst. de Pensão a idade média se refere idade do servidor quando do falecimento.

3 - Não consta informações no cadastro no SIAPE.

SERVIDORES

2.23 - Quantidade de Servidores Civis Ativos Municipais, Estaduais e Federais

Regiões Brasileiras	Servidores			TOTAL a+b+c	% de Part. do Total sobre PEA	% de Part. do Total sobre População
	Municipais ¹	Estaduais ¹	Federais ²			
	a	b	c			
Norte	89.027	258.100	68.258	415.385	12,9%	3,3%
- Acre	6.660	26.464	2.749	35.873	26,5%	6,6%
- Amapá	2.024	16.030	9.736	27.790	23,6%	6,1%
- Amazonas	6.979	55.613	10.088	72.680	9,6%	2,8%
- Pará	46.627	97.884	18.889	163.400	12,8%	2,7%
- Rondônia	15.487	32.439	14.345	62.271	17,1%	4,7%
- Roraima	187	1.608	11.085	12.880	15,9%	4,7%
- Tocantins	11.063	28.062	1.366	40.491	8,5%	3,5%
Nordeste	591.011	606.432	127.862	1.325.305	6,3%	2,8%
- Alagoas	42.531	21.290	7.768	71.589	6,3%	2,6%
- Bahia	122.976	183.612	25.482	332.070	5,5%	2,5%
- Ceará	101.629	16.456	17.877	135.962	4,2%	1,9%
- Maranhão	43.209	68.605	12.096	123.910	4,8%	2,3%
- Paraíba	70.121	62.915	16.363	149.399	9,8%	4,4%
- Pernambuco	110.085	99.527	24.058	233.670	7,0%	3,1%
- Piauí	27.973	56.449	7.152	91.574	6,9%	3,3%
- Rio Grande do Norte	46.157	57.225	11.839	115.221	9,8%	4,3%
- Sergipe	26.330	40.353	5.227	71.910	9,6%	4,1%
Centro-Oeste	126.575	251.843	95.764	474.182	9,2%	4,1%
- Distrito Federal		95.685	69.363	165.048	20,1%	8,2%
- Goiás	71.708	77.109	11.233	160.050	7,3%	3,2%
- Mato Grosso	26.029	37.142	8.181	71.352	6,2%	2,9%
- Mato Grosso do Sul	28.838	41.907	6.987	77.732	8,1%	3,8%
Sudeste	1.068.853	1.211.509	210.746	2.491.108	7,7%	3,5%
- Espírito Santo	44.534	33.298	9.353	87.185	6,3%	2,9%
- Minas Gerais	274.434	238.906	45.793	559.133	6,8%	3,2%
- Rio de Janeiro	217.058	215.678	108.668	541.404	8,8%	3,9%
- São Paulo	532.827	723.627	46.932	1.303.386	7,9%	3,6%
Sul	419.538	364.678	62.776	846.992	6,7%	3,4%
- Paraná	176.552	137.735	16.914	331.201	7,2%	3,5%
- Rio Grande do Sul	162.155	167.203	30.908	360.266	6,8%	3,6%
- Santa Catarina	80.831	59.740	14.954	155.525	5,9%	3,0%
- Ignorado ³	17	3	2	-	-	-
Total Brasil	2.295.021	2.692.565	565.408	5.552.994	7,5%	3,3%

Elaborado: SRH/MP.

Fonte: Mtb/RAIS/97, PNAD/IBGE, IPEA e SEAP/MOG - considerado servidores ativos

Exclui: Empresas Públicas e Sociedade de Economia Mista.

1 - Inclui Poder Executivo, Autarquias, Fundações, Legislativo e Judiciário- Dados extraídos da RAIS/97

2 - Inclui Poder Executivo, Autarquias, Fundações, Legislativo e Judiciário- Dados extraídos da RAIS/97 e do SIAPE-out/2000 (inclui contratos temporários).

3 - Não consta informação no cadastro SIAPE.

3.1 - Ingressos no Serviço Público Federal - Por Concurso Público

Cargo / Carreira	Ingresso por Concurso Público							
	1995	1996	1997	1998	1999	2000 ¹	Total	
<i>Gestão</i>	- Analista de Comércio Exterior - NS	0	0	0	0	87	0	87
	- Analista de Planejamento Orçamento - NS	0	39	28	92	0	0	159
	- Analista de Finanças e Controle - NS	45	83	92	176	0	0	396
	- Especialista Políticas Pub Gestão Governamental	0	52	84	0	0	0	136
	- Técnico de Planejamento e Pesquisa - IPEA - NS	0	33	25	36	0	0	94
	- Técnico de Finanças e Controle - NI	114	163	104	155	0	0	536
	- Cargos de Nível Superior do IPEA	0	0	1	0	0	0	1
<i>Auditoria</i> ²	- Cargos de Nível Intermediário do IPEA	4	0	0	0	0	0	4
	- Auditor-Fiscal da Receita Federal	271	1	1.174	133	0	0	1.579
	- Técnico da Receita Federal	1.304	135	200	503	0	0	2.142
<i>Diplomacia</i>	- 3º Secretário a Ministro 1ª Classe	12	43	33	28	20	25	161
	- Oficial de Chancelaria - NS	5	41	0	131	2	0	179
	- Assistente de Chancelaria - NI	1	0	0	0	0	0	1
<i>Jurídica</i>	- Procurador Autárquico do INSS	2	3	180	121	1	201	508
	- Procurador da Fazenda Nacional	7	0	0	73	0	0	80
	- Advogado/Assistente Jurídico AGU	0	33	1	0	0	409	443
	- Advogado/Procurador de Autarquias e Fundações	128	112	182	103	21	6	552
<i>Polícia Federal</i>	- Delegado -NS	46	132	17	14	170	19	398
	- Perito - NS	21	76	12	5	29	0	143
	- Papiloscopista - NI	0	0	0	0	28	0	28
	- Escrivão - NI	64	40	399	29	3	65	600
	- Agente - NI	0	264	585	63	446	22	1.380
<i>Pesquisa em C&T</i>	- Analista - NS	29	85	48	71	9	8	250
	- Tecnologista - NS	88	140	106	90	11	1	436
	- Pesquisador - NS	61	60	57	60	1	39	278
	- Assistente - NI	168	161	21	43	12	0	405
	- Técnico - NI	134	218	34	62	33	1	482
	- Auxiliar Técnico - NA	5	2	0	0	0	0	7
	- Auxiliar - NA	112	0	0	1	0	0	113
<i>Reforma Agrária</i>	- Engenheiro Agrônomo - NS	0	0	71	0	0	0	71
	- Orientador de Projetos de Assentamentos - NS	0	0	0	0	1	0	1
<i>Auditoria-Fiscal</i>	- Auditor-Fiscal da Previdência Social ³	400	5	179	421	0	0	1.005
	- Auditor-Fiscal do Trabalho - Segurança no Trabalho ³	0	0	0	40	19	0	59
	- Auditor-Fiscal do Trabalho - Legislação do Trabalho ³	532	483	16	3	85	0	1.119
<i>Fiscalização</i>	- Médico do Trabalho - 40 horas Mtb	0	0	0	47	15	0	62
	- Supervisor Médico Pericial - NS	0	0	0	170	1	0	171
	- Engenheiro Agrônomo - MAARA	0	1	1	0	0	0	2
<i>Docente</i>	- Professor Superior	1.509	1.950	2.411	2.140	537	505	9.052
	- Professor de 1º e 2º graus	1.095	1.181	976	984	83	74	4.393
<i>CVM</i>	- Advogado - NS	1	0	6	6	0	0	13
	- Analista - NS	7	10	8	12	0	0	37
	- Inspetor - NS	3	8	12	5	0	0	28
	- Cargos de Nível Intermediário	16	0	0	0	0	0	16
<i>SUSEP</i>	- Analista Técnico - NS	0	34	0	0	12	0	46
	- Procurador Autárquico - NS	0	9	0	0	3	0	12
	- Cargos de Nível Intermediário	0	0	1	0	0	0	1
<i>PCC</i>	- Cargos de Nível Superior	3.447	1.695	854	794	32	17	6.839
	- Cargos de Nível Intermediário	8.059	1.328	1.041	1.024	83	37	11.572
	- Cargos de Nível Auxiliar	1.752	365	94	74	2	0	2.287
<i>Min. da Justiça</i>	- Policial Rodoviário Federal - NI	233	942	2	0	383	33	1.593
TOTAL		19.675	9.927	9.055	7.709	2.129	1.462	49.957

Fonte: SRH/MP

NS - Nível Superior

NI - Nível Intermediário

NA - Nível Auxiliar

¹ Posição outubro/2000.

² Reestruturação, conforme Medida Provisória nº 1.915, de 29 de junho de 1999.

³ Organização, conforme Medida Provisória nº 1.915-1, de 29 de julho de 1999.

3.2 - Ingressos no Serviço Público Federal no Plano de Classificação de Cargos - PCC Por Concurso Público

Cargo	Ingresso por Concurso Público						Total
	1995	1996	1997	1998	1999	2000 ¹	
- Nível Superior	3.447	1.695	854	794	32	17	6.839
- Administrador	241	58	20	15	0	0	334
- Assistente Social	72	36	44	42	1	0	195
- Bibliotecário / Bibliotecário-documentalista	65	123	48	33	1	2	272
- Cirurgião-Dentista / Odontólogo	57	7	12	10	0	0	86
- Contador	45	32	44	17	2	1	141
- Enfermeiro	911	257	190	154	19	6	1.537
- Engenheiro	156	56	94	55	0	0	361
- Farmacêutico / Farmacêutico-bioquímico	133	87	13	40	2	0	275
- Fisioterapeuta	62	23	6	5	0	0	96
- Fonoaudiólogo	17	2	1	4	1	0	25
- Médico	1.100	823	275	283	4	4	2.489
- Nutricionista	79	21	12	4	0	1	117
- Psicólogo	65	29	19	18	0	0	131
- Tec. Ass. Educacionais / Tec. Ens. Orientação	113	28	26	84	0	0	251
- Outros	331	113	50	30	2	3	529
- Nível Intermediário	8.059	1.328	1.041	1.024	83	37	11.572
- Agente Administrativo	2.241	168	45	141	0	2	2.597
- Agente de Serviços de Engenharia	41	2	1	1	0	0	45
- Assistente Administração / Aux. Administrativo	750	39	43	87	1	1	921
- Auxiliar Biblioteca	49	2	0	1	0	0	52
- Auxiliar de Enfermagem	2.586	495	463	213	45	2	3.804
- Técnico Agropecuária / Oper. Máquinas Agrícolas	55	44	56	9	0	0	164
- Técnico de Contabilidade	144	74	42	18	0	0	278
- Técnico de Farmácia	42	6	14	3	0	0	65
- Técnico de Laboratório/Laboratorista-área	271	197	132	196	9	11	816
- Técnico em Enfermagem	400	77	73	147	19	0	716
- Técnico em Radiologia	114	55	13	6	0	16	204
- Outros	1.366	169	159	202	9	5	1.910
- Nível Auxiliar	1.752	365	94	74	2	0	2.287
- Auxiliar Agropecuária	15	78	19	6	0	0	118
- Auxiliar de Farmácia	40	18	2	3	0	0	63
- Auxiliar de Laboratório	138	41	26	14	1	0	220
- Auxiliar de Nutrição	77	39	4	1	0	0	121
- Auxiliar OpServ Diversos / Auxiliar Operacional	685	0	0	4	0	0	689
- Auxiliar Rural	2	18	12	0	0	0	32
- Cozinheiro / Copeiro / Auxiliar Cozinha	175	91	16	20	0	0	302
- Encanador / Marceneiro / Auxiliar Eletricista	86	1	0	1	0	0	88
- Operador de Máquina e Lavanderia	145	3	3	2	0	0	153
- Outros	389	76	12	23	1	0	501
TOTAL	13.258	3.388	1.989	1.892	117	54	20.698

Fonte: SRH/MP

¹ Posição outubro/2000.

**3.3 - Ingressos no Serviço Público Federal por Nível de Escolaridade
Por Concurso Público**

Nível	Ingresso por Concurso Público						Total
	1995	1996	1997	1998	1999	2000 ¹	
Superior	7.709	6.309	6.574	5.755	1.139	1.304	28.790
- Professor	2.604	3.131	3.387	3.124	620	579	13.445
- Outros	5.105	3.178	3.187	2.631	519	725	15.345
Intermediário	10.097	3.251	2.387	1.879	988	158	18.760
Auxiliar	1.869	367	94	75	2	0	2.407
TOTAL	19.675	9.927	9.055	7.709	2.129	1.462	49.957

Fonte: SRH/MP

¹ Posição outubro/2000.

**Ingressos no Serviço Público Federal
Nível de Escolaridade - Por Concurso Público**

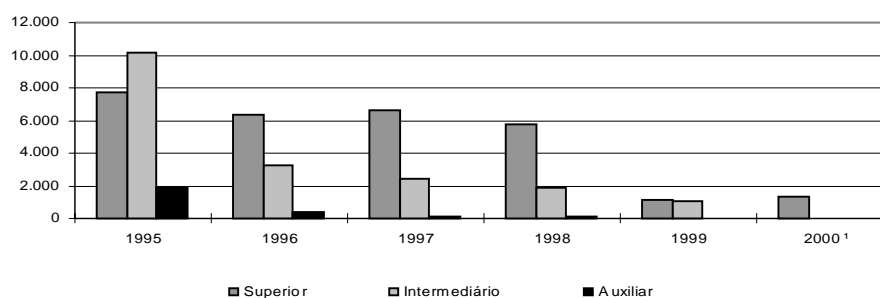

**3.4 - Ingressos no Serviço Público Federal por Nível de Escolaridade
Por Concurso Público - %**

Nível	% de Participação de Ingresso por Concurso Público						Total
	1995	1996	1997	1998	1999	2000 ¹	
Superior	39,2	63,6	72,6	74,7	53,5	89,2	57,6
- Professor	13,2	31,5	37,4	40,5	29,1	39,6	26,9
- Outros	25,9	32,0	35,2	34,1	24,4	49,6	30,7
Intermediário	51,3	32,7	26,4	24,4	46,4	10,8	37,6
Auxiliar	9,5	3,7	1,0	1,0	0,1	0,0	4,8
TOTAL	100,0	100,0	100,0	100,0	100,0	100,0	100,0

Fonte: SRH/MP

¹ Posição outubro/2000.

3.5 - Idade Média dos Ingressos no Serviço Público Federal - Por Concurso Público

Cargo / Carreira	Idade Média - Ingresso por Concurso Público						
	1995	1996	1997	1998	1999	2000 ¹	
Gestão	- Analista de Comércio Exterior - NS	0	0	0	0	33	0
	- Analista de Orçamento - NS	0	36	32	33	0	0
	- Analista de Finanças e Controle - NS	31	34	33	32	0	0
	- Especialista Políticas Pub Gestão Governamental	0	34	31	0	0	0
	- Técnico de Planejamento e Pesquisa - IPEA - NS	0	29	29	31	0	0
	- Técnico de Finanças e Controle - NI	23	28	29	28	0	0
	- Cargos de Nível Superior do IPEA	0	0	24	0	0	0
	- Cargos de Nível Intermediário do IPEA	30	0	0	0	0	0
Auditoria²	- Auditor-Fiscal da Receita Federal	32	53	35	36	0	0
	- Técnico da Receita Federal	30	32	29	30	0	0
Diplomacia	- 3º Secretário a Ministro 1ª Classe	28	28	33	27	27	27
	- Oficial de Chancelaria - NS	51	37	0	36	31	0
	- Assistente de Chancelaria - NI	32	0	0	0	0	0
Jurídica	- Procurador Autárquico do INSS	32	43	31	29	23	30
	- Procurador da Fazenda Nacional	38	0	0	30	0	0
	- Advogado/Assistente Jurídico AGU	0	37	47	0	0	33
	- Advogado/Procurador de Autarquias e Fundações	34	34	30	30	30	32
Polícia Federal	- Delegado -NS	32	33	36	32	34	42
	- Perito - NS	32	31	35	33	32	0
	- Papiloscopista - NI	0	0	0	0	30	0
	- Escrivão - NI	29	29	30	32	31	30
	- Agente - NI	0	28	29	30	31	34
Pesquisa em C&T	- Analista - NS	31	35	33	34	35	39
	- Tecnologista - NS	32	33	32	33	32	25
	- Pesquisador - NS	34	38	36	36	35	40
	- Assistente - NI	32	30	28	29	28	0
	- Técnico - NI	28	28	29	28	28	44
	- Auxiliar Técnico - NA	26	31	0	0	0	0
	- Auxiliar - NA	29	0	0	39	0	0
Reforma Agrária	- Engenheiro Agrônomo - NS	0	0	32	0	0	0
	- Orientador de Projetos de Assentamentos - NS	0	0	0	0	46	0
Auditoria-Fiscal	- Auditor-Fiscal da Previdência Social ³	41	40	32	33	0	0
	- Auditor-Fiscal do Trabalho - Segurança no Trabalho ³	0	0	0	36	32	0
	- Auditor-Fiscal do Trabalho - Legislação do Trabalho ³	33	34	41	31	32	0
Fiscalização	- Médico do Trabalho - 40 horas Mtb	0	0	0	38	38	0
	- Supervisor Médico Pericial - NS	0	0	0	39	30	0
	- Engenheiro Agrônomo - MAARA	0	36	37	0	0	0
Docente	- Professor Superior	35	36	36	35	38	39
	- Professor de 1º e 2º graus	34	34	34	33	35	36
CVM	- Advogado - NS	25	0	27	27	0	0
	- Analista - NS	31	38	31	32	0	0
	- Inspetor - NS	27	39	32	34	0	0
	- Cargos de Nível Intermediário	29	0	0	0	0	0
SUSEP	- Analista Técnico - NS	0	37	0	0	32	0
	- Procurador Autárquico - NS	0	33	0	0	28	0
	- Cargos de Nível Intermediário	0	0	30	0	0	0
PCC	- Cargos de Nível Superior	34	34	35	34	35	35
	- Cargos de Nível Intermediário	30	31	31	29	30	32
	- Cargos de Nível Auxiliar	32	32	31	30	41	0
Min. da Justiça	- Policial Rodoviário Federal - NI	29	31	33	0	28	27
TOTAL		31	33	34	33	33	35

Fonte: SRH/MP

NS - Nível Superior

NI - Nível Intermediário

NA - Nível Auxiliar

¹ Posição outubro/2000.

² Reestruturação, conforme Medida Provisória nº 1.915, de 29 de junho de 1999.

³ Organização, conforme Medida Provisória nº 1.915-1, de 29 de julho de 1999.

**3.6 - Ingressos no Serviço Público Federal por Nível de Escolaridade
- Contratação por Tempo Determinado**

Nível	Contratação por Tempo Determinado					
	1995	1996	1997	1998	1999	2000 ¹
Superior	5.351	7.687	7.248	5.821	5.056	6.746
- Professor	4.724	6.749	5.872	4.588	3.792	4.908
- Médico Residente	622	938	1.375	1.233	1.261	1.838
- Outros	5	0	1	0	3	0
Intermediário	1	118	1.416	1.508	932	1.805
- Agente Credenciado	0	0	1.413	1.504	916	1.805
- Artífice	0	117	3	4	16	0
- Outros	1	1	0	0	0	0
Auxiliar	9	102	0	3	0	0
Demais Cargos ²	107	866	844	345	637	574
TOTAL	5.468	8.773	9.508	7.677	6.625	9.125

Fonte: SR H/MP

¹ Posição outubro/2000.

² Não constam informações de cargo/nível de cargo no cadastro SIAPE.

Agente Credenciado: refere-se ao recenseador do IBGE

**Ingressos no Serviço Público Federal
Nível de Escolaridade - Contratação por Tempo Determinado**

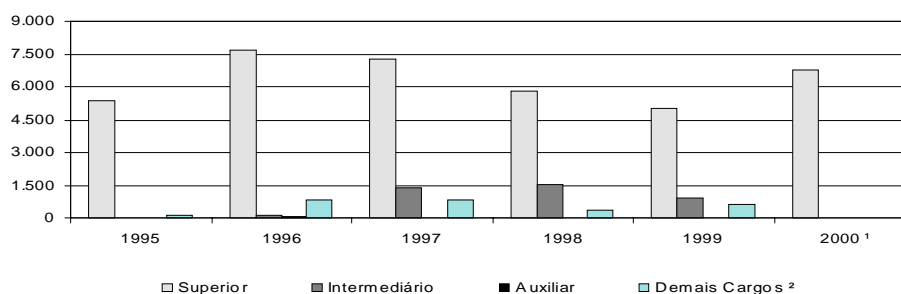

REMUNERAÇÃO

4.1 - Remuneração Média dos Servidores Federais da União por Poder Média Anual

Valores Reais - (base-dez/97)		R\$					
		1995	1996	1997	1998	1999	2000
PODER EXECUTIVO							
- <i>Civis</i> ¹	Ativos	2.031	1.925	1.944	1.764	2.233	1.958
	Inativos	1.693	1.694	1.659	1.675	1.775	1.517
	Inst.Pensão	1.650	1.430	1.281	1.287	1.441	1.255
	TOTAL	1.868	1.772	1.735	1.646	1.929	1.671
- <i>Empresas Públicas</i>							
	Ativos	2.568	2.927	2.779	2.719	2.892	2.471
- <i>Soc.Economista Mista</i>							
	Ativos	1.702	2.420	2.485	2.673	2.772	2.547
- <i>Militares</i>							
	Ativos	1.126	1.145	1.114	1.407	966	966
	Inativos	2.078	1.931	1.912	2.182	2.432	2.004
	Inst.Pensão	1.184	1.169	1.215	1.366	1.487	1.229
	TOTAL	1.323	1.235	1.250	1.569	1.414	1.252
PODER LEGISLATIVO							
	Ativos	4.855	4.967	5.161	5.111	5.131	3.886
	Inativos	5.784	6.181	6.258	6.799	6.803	4.035
	Inst.Pensão	2.537	2.956	3.126	3.088	2.990	2.064
	TOTAL	4.824	5.012	5.192	5.242	5.236	3.716
PODER JUDICIÁRIO							
	Ativos	3.390	3.029	3.479	4.384	4.023	3.910
	Inativos	5.058	4.364	4.752	5.163	5.619	4.751
	Inst.Pensão	3.315	2.501	2.813	3.037	3.193	2.647
	TOTAL	3.620	3.187	3.626	4.442	4.230	3.972
TRANSFERÊNCIAS							
INTERGOVERNAMENTAIS		1.395	1.115	979	1.124	1.077	939

Elaborado: SRH/MP.

Fontes: Elaborado: SRH/MP e STN/MF

1. Inclui Administração Direta, Autarquias, Fundação, Bacen e MPU.

No ano de 2000 foram considerados os últimos 12 meses.

Remuneração média corresponde à despesa total dividida pelo nº de servidores.

Dados corrigidos pelo IGP-DI/FGV.

4.2 - Estrutura Salarial das Carreiras da Administração Pública Federal Posição - out/2000

	Cargo / Carreira	Vencimentos		
		Piso	Teto	% de Amplitude ¹
Gestão	- Analista Planej.Orçamento / Finanças e Controle / Gestor - NS	2.869,59	6.735,32	135
	- Analista de Comércio Exterior - NS	2.869,59	6.735,32	135
	- Técnico de Planejamento - TP 1500 - NS	2.869,59	6.735,32	135
	- Técnico de Planejamento e Pesquisa do IPEA - NS	2.869,59	6.735,32	135
	- Demais Cargos de Nível Superior do IPEA	2.869,59	6.735,32	135
	- Demais Cargos de Nível Intermediário do IPEA	1.177,50	2.201,70	87
	- Técnico PlanejamentoOrçamento / Finanças e Controle - NI	1.177,50	2.201,70	87
Auditoria	- Auditor-Fiscal da Receita Federal	3.132,56	7.080,24	126
	- Técnico da Receita Federal	1.285,34	2.905,14	126
Diplomacia	- 3º Secretário a Ministro 1ª Classe	3.538,11	5.427,52	53
	- Oficial de Chancelaria - NS	1.450,02	2.999,95	107
	- Assistente de Chancelaria - NI	392,60	1.112,78	183
Jurídica	- Procurador Federal ²	3.446,15	7.080,24	105
	- Procurador da Fazenda Nacional ³	5.193,57	5.452,72	5
	- Advogado/Assistente Jurídico AGU	3.446,15	7.080,24	105
	- Defensor Público da União	3.446,15	7.080,24	105
Polícia Federal ⁵	- Delegado -NS	7.165,11	8.495,73	19
	- Censor - NS ⁴	7.165,11	8.495,73	19
	- Perito - NS	7.165,11	8.495,73	19
	- Escrivão - NI	3.334,95	4.890,51	47
	- Agente - NI	3.334,95	4.890,51	47
	- Papiloscopista - NI	3.334,95	4.890,51	47
Pesquisa em C & T	- Analista - NS	1.396,49	4.895,32	251
	- Tecnologista - NS	1.396,49	4.895,32	251
	- Pesquisador - NS	2.112,36	4.895,32	132
	- Assistente - NI	722,69	1.591,37	120
	- Técnico - NI	722,69	1.591,37	120
	- Auxiliar Técnico - NA	402,42	652,29	62
	- Auxiliar - NA	402,42	652,29	62
Tecnologia	- Analista	1.480,82	3.240,59	119
Militar	- Engenheiro	1.480,82	3.240,59	119
Grupo	- Nível Superior	2.313,48	3.855,26	67
Informações	- Nível Intermediário	991,58	1.758,33	77
Reforma Agrária	- Engenheiro Agrônomo - NS	2.072,31	3.307,20	60
	- Fiscal de Cadastro e Tributação Rural - NS	2.013,60	3.199,99	59
	- Orientador de Assentamentos - NS	2.013,60	3.199,99	59
Auditoria-Fiscal	- Auditor-Fiscal da Previdência Social	3.132,56	7.080,24	126
	- Fiscal do Trabalho - Legislação do Trabalho	3.132,56	7.080,24	126
	- Fiscal do Trabalho - Medicina do Trabalho	3.132,56	7.080,24	126
	- Fiscal do Trabalho - Segurança no Trabalho	3.132,56	7.080,24	126
Fiscalização	- Médico do Trabalho - 40 horas -Mtb ⁶	4.683,62	5.243,00	12
	- Fiscal Federal Agropecuário ⁷	2.123,65	5.100,83	140
	- Supervisor Médico Pericial	2.237,65	3.498,74	56
Docente	- Professor Superior (Auxiliar a Titular)	1.176,94	4.860,17	313
	- Professor de 1º e 2º graus (A a E)	907,28	3.377,39	272
CVM	- Inspetor e Analista - NS	2.869,59	6.735,32	135
	- Agente Executivo - NI	1.459,61	2.238,81	53
SUSEP	- Analista Técnico - NS	2.869,59	6.735,32	135
	- Cargos de Nível Intermediário	1.660,98	2.238,81	35
Saúde	- Médico	1.271,97	2.726,36	114
	- Médico de Saúde Pública	1.271,97	2.726,36	114
	- Fundação Nacional de Saúde	733,83	1.572,90	114
PCC	- Cargos de Nível Superior	635,99	1.363,18	114
	- Cargos de Nível Intermediário	392,60	933,30	138
	- Cargos de Nível Auxiliar	392,60	534,90	36
DACTA	- Cargos de Nível Superior	1.459,70	2.461,47	69
	- Cargos de Nível Intermediário	956,55	1.685,23	76
Min. da Justiça	- Policial Rodoviário Federal - NI	1.234,80	2.921,92	137
Banco Central	- Analista - NS	3.513,62	8.144,24	132
	- Procurador - NS	3.513,62	8.144,24	132
	- Técnico - NI	1.126,32	2.550,21	126
Militares	- Seg. Tenente a Almirante de Esquadra	2.102,91	5.893,25	180

Fonte: SRH/MP.

NS - Nível Superior

NI - Nível Intermediário

NA - Nível Auxiliar

¹ A amplitude corresponde à diferença percentual entre a menor e a maior remuneração de uma carreira

² Os cargos efetivos de Procurador Autárquico, Procurador, Advogado, Assistente Jurídico de autarquias e Fundações Públicas, Procurador e Advogado da Superintendência de Seguros Privados e da Comissão Valores Mobiliários. (observado o art. 40 da MP 2048-26/2000) são transformados em cargos de Procurador Federal (Medida Provisória(MP) 2048-26 de 29.06.2000, MP2048-27 de 28.07.2000, MP 2048-28 de 28.08.2000 e MP2048-29 de 27.09.2000)

³ Alteração Piso/Teto conforme Medida Provisória(MP) 2048-26 de 29.06.2000,MP2048-27 de 28.07.2000, MP 2048-28 de 28.08.2000 e MP2048-29 de 27.09.2000)

⁴ Extinção, conforme Lei nº 9.688, de 06/07/98.

⁵ Alteração Piso/Teto conforme Medida Provisória nº 2.009, de 24 de dezembro de 1999.

⁶ Extinção, conforme art. 10 § 2º da Medida Provisória nº 1.915-1, de 29 de julho de 1999.

⁷ Os cargos de Farmacêutico -NS 908, Zootecnista - NS 911, Engenheiro Agrônomo - NS 912 e Químico - NS 921 do quadro permanente do Ministério da Agricultura e do Abastecimento foram transformados em cargos de Fiscal de Defesa Agropecuária, conforme Portaria nº 1.766 de 24.11.99. Os atuais cargos efetivos da Carreira de Fiscal de Defesa Agropecuária e de Médico Veterinário - NS 910, cujos ocupantes estejam em efetivo exercício nas atividades de controle, inspeção, fiscalização e defesa agropecuária, do Quadro de Pessoal do Ministério da Agricultura e do Abastecimento, são transformados em cargos de Fiscal Federal Agropecuário, conforme art. 28 § 1º e §2º da MP 2048-26/2000 e MP2048-27 de 28.07.2000,MP 2048-28 de 28.08.2000 e MP2048-29 de 27.09.2000)

REMUNERAÇÃO

4.3 - Remuneração dos Servidores do Poder Executivo Média Anual

	Valores Reais - (base-dez/97) ¹							R\$
	Procurador Fazenda Nacional	Auditor Fiscal	Analista SOF/Tesouro Gestor	Diplomata (Ministro 1ª Classe)	PCC Nível Superior	PCC Nível Intermed.	PCC Nível Auxiliar	
1989	7.285	4.375	5.922	3.370	1.452	724	491	
1990	8.258	8.260	4.031	3.819	1.536	821	556	
1991	5.016	5.017	3.014	3.132	1.018	548	371	
1992	5.007	4.777	2.105	2.438	896	489	335	
1993	5.196	4.553	1.855	2.284	1.192	587	414	
1994	4.733	4.109	1.746	2.111	1.435	722	495	
1995	6.484	5.834	3.740	3.556	1.695	1.002	593	
1996	5.639	5.077	3.739	4.147	1.466	867	513	
1997	5.375	4.790	3.641	3.913	1.384	818	485	
1998	5.525	4.835	3.915	4.683	1.358	839	472	
1999	5.456	4.825	3.873	5.064	1.320	849	461	
2000 ²	5.181	4.567	3.666	4.794	1.204	824	445	

Fonte: SRH/MP.

Obs: foi utilizada a estrutura de remuneração das carreiras para o cálculo do salário médio.

1- Corrigido pelo INPC/IBGE.

2-Média de nov/99 a out/2000.

4.4 - Índice de Remuneração Média Real dos Servidores do Poder Executivo - Média Anual

	PCC - Nível Superior		Índice - Ponderado ¹	
	Índice	Variação %	Índice	Variação %
1989	100		100	
1990	106	5,8	121	20,9
1991	70	-33,8	79	-34,6
1992	62	-11,9	71	-10,0
1993	82	33,1	83	16,7
1994	99	20,4	96	15,6
1995	117	18,1	128	33,8
1996	101	-13,5	111	-13,1
1997	97	-4,1	106	-5,2
1998	95	-1,8	107	1,3
1999	92	-2,8	107	-0,1
2000 ²	83	-10,2	101	-5,0

Fonte: SRH/MP.

1 - Com base nas carreiras da tabela 4.3

2-Média de nov/99 a out/2000.

Índice ponderado da remuneração média real do servidor

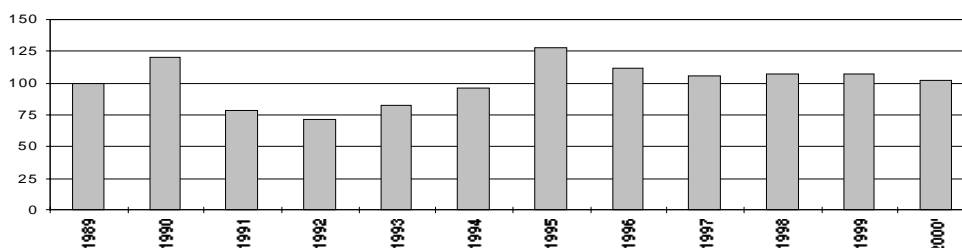

4.5 - Comparação Salarial entre o Setor Público e o Privado

Posição - out/2000

	Salário Médio		Diferença Públ. / Priv.
	S. Privado ¹	S. Público ²	
Cargos Executivos	6.974	6.876	-1,4%
Cargos de Nível Superior	2.579	2.721	5,5%
Cargos de Nível Técnico / Médio	1.424	1.261	-11,5%
Cargos Operacionais	467	644	38,0%

Fonte: SRH/MP

Inicialmente, foram levantados os cargos com atribuições semelhantes no setor público (civil do executivo) e no privado. Para calcular a remuneração média de cada cargo, foi utilizado, no setor privado, o salário médio, independentemente do porte e da localidade das empresas; para o setor público, foi considerada a estrutura de remuneração e a distribuição de frequência dos servidores na escala salarial de cada cargo. Para os cargos de nível executivo, foi levantada uma amostra do valor da remuneração dos ocupantes de DAS de diversos níveis, considerando o diretor-presidente como DAS de Natureza Especial, Diretores como DAS-6 e Gerentes com o DAS-5, exceto para os cargos da área jurídica, que têm uma estrutura hierárquica um pouco distinta. Não estão incluídos benefícios indiretos dos cargos.

1- posição: Outubro/2000

2- média dos últimos 12 meses.

valores nominais.

Comparação Salarial entre o Setor Público e Privado

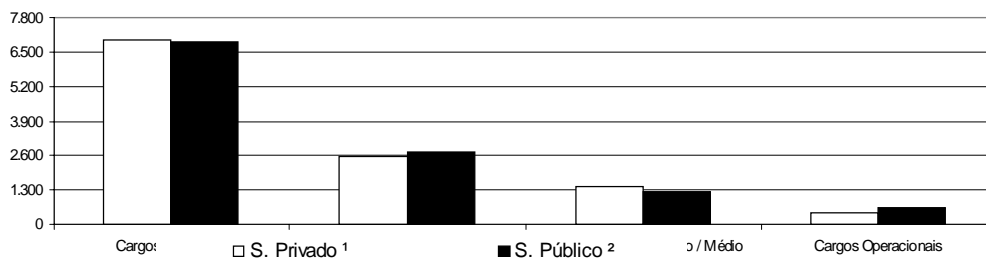

5.1 - Quantidade, Idade e Remuneração Média dos ocupantes de DAS

Posição - out/2000

	<i>Qtde.</i> <i>Servidores</i>	<i>Idade</i> <i>Média</i>	<i>Remuneração</i> <i>Média</i> ¹	<i>Nível</i> <i>Superior</i>	<i>Sexo</i> <i>Fem.</i>	<i>Serv. Efetivo</i> <i>+ Requisitado</i> ²
DAS-1	6.576	43	3.682	67,6%	48,7%	77,3%
DAS-2	5.440	43	4.199	73,7%	40,7%	73,7%
DAS-3	2.804	45	4.429	84,5%	40,0%	73,7%
DAS-4	1.845	47	5.793	92,8%	32,7%	58,1%
DAS-5	610	49	7.286	96,7%	19,3%	55,9%
DAS-6	146	53	8.226	97,9%	14,4%	45,9%
Total	17.421	44	4.351	76,2%	41,8%	72,5%

Fonte: SRH/MP.

1 - Considerado a remuneração do cargo e da função; estão incluídos no cálculo dos valores somente os servidores efetivos + requisitados (Administração Pública Federal Direta, Autarquias e Fundações)

2 - Servidor Efetivo e Requisitado (Adm. Pública Federal Direta, Autarquias, Fundações, Estados, Municípios, DF, Empresas Públicas, Sociedade de Economia Mista, Tribunais, Câmara, Senado e Ministério Público.

5.2 - Perfil dos ocupantes de DAS, segundo o Nível de Escolaridade em %

Posição - out/2000

	<i>1º Grau</i>	<i>2º Grau</i>	<i>3º Grau</i>	<i>Especialização</i>	<i>Pós-Graduação</i> ¹
DAS-1	3,4	29,0	54,7	5,1	7,8
DAS-2	4,7	21,6	61,2	4,7	7,8
DAS-3	1,5	14,0	70,1	5,3	9,1
DAS-4	0,5	6,6	78,1	5,3	9,5
DAS-5	0,2	3,1	82,1	3,9	10,7
DAS-6	0,7	1,4	82,2	4,1	11,6
Total	3,1	20,8	62,9	5,0	8,3

Fonte: SRH/MP.

1 - Incluído: Aperfeiçoamento, Mestrado, Doutorado, Phd, Livre Docência.

5.3 - Perfil dos ocupantes de DAS, segundo o Vínculo com a União

Posição - out/2000

<i>DAS</i>	<i>Servidor Efetivo</i> <i>+ Requisitado</i> ¹	<i>Requisitado de outros</i> <i>Órgãos e Esfera</i> ²	<i>Sem</i> <i>Vínculo</i> ³	<i>Aposentado</i>	<i>Total</i>
DAS-1	75,1%	2,1%	16,2%	6,5%	100,0%
DAS-2	69,9%	3,8%	18,2%	8,1%	100,0%
DAS-3	67,7%	6,0%	15,9%	10,4%	100,0%
DAS-4	50,0%	8,1%	28,9%	13,0%	100,0%
DAS-5	44,6%	11,3%	30,8%	13,3%	100,0%
DAS-6	38,4%	7,5%	41,1%	13,0%	100,0%
Total	68,3%	4,3%	18,9%	8,6%	100,0%

Fonte: SRH/MP.

1 - Servidor Efetivo e Requisitado (Administração Pública Federal Direta, Autarquias e Fundações).

2 - Requisitado dos Estados, Municípios, DF, Empresas Públicas, Sociedade de Economia Mista, Tribunais, Câmara, Senado e Ministério Público.

3 - Sem cargo Público

5.4 - Perfil dos ocupantes de DAS, segundo o Sexo em %

Posição - out/2000

<i>DAS</i>	<i>Masculino</i>	<i>Feminino</i>
DAS-1	51,3	48,7
DAS-2	59,3	40,7
DAS-3	60,0	40,0
DAS-4	67,3	32,7
DAS-5	80,7	19,3
DAS-6	85,6	14,4
Total	58,2	41,8

Fonte: SRH/MP.

Perfil dos DAS segundo o sexo dos ocupantes em %

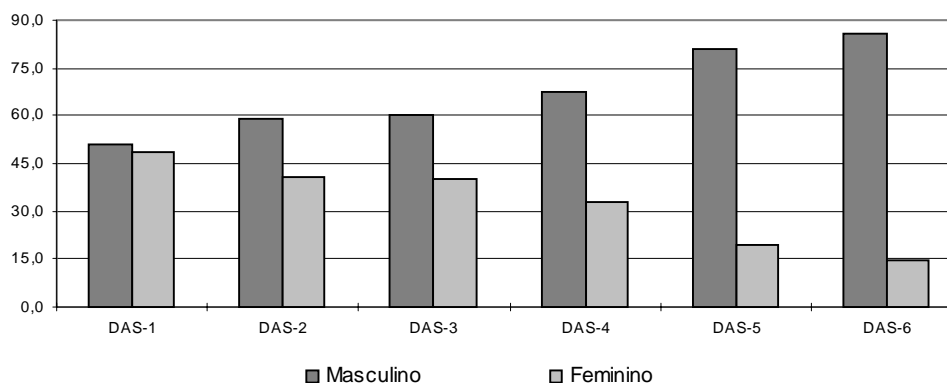

5.5 - Remuneração Média por Nível de DAS

Posição - out/2000

R\$

	<i>Parcela Rem. Média Referente ao Cargo</i>	<i>Parcela Rem. Média Referente à Função</i>	<i>Remuneração Média Global ¹</i>
NES	6.936	2.122	9.058
DAS -6	6.047	2.178	8.226
DAS -5	5.666	1.620	7.286
DAS -4	4.545	1.248	5.793
DAS -3	3.594	835	4.429
DAS -2	3.453	745	4.199
DAS -1	3.009	673	3.682
Média Global	3.523	828	4.351

Fonte: SRH/MP.

1 - Engloba a remuneração referente ao cargo e à função; o universo considerado no cálculo corresponde somente aos servidores efetivos.

APOSENTADOS

6.1 - Evolução do Quantitativo de Aposentadorias Civas da União

	Total Ano	Média Mensal	% Participação s/Total			
			Integrais	Proporc.	Compulsória	Invalidez
1991	46.196	3.850				
1992	21.190	1.766				
1993	14.199	1.183				
1994	17.601	1.467				
1995	34.253	2.854				
1996	27.546	2.296	43,4	47,9	1,0	7,8
1997	24.659	2.055	32,3	57,4	1,2	9,2
1998	19.755	1.646	28,0	60,9	1,7	9,4
1999	8.783	732	26,2	49,2	3,5	21,1
2000*	5.090	1.273	25,3	38,5	6,6	29,5

Elaborado: SRH/MP.

Fonte: 1991 a 1998 - Diário Oficial da União.e SIAFI.

1999 e 2000 - SRH/MP (SIAPE)

1991 a 1998 - O levantamento inclui somente as aposentadorias publicadas no Diário Oficial.

- Em 1995, o número refere-se aos civis estatutários do Poder Executivo e entre 1991 e 1994, refere-se, além destes, também a uma parcela reduzida de servidores do Legislativo e do Judiciário.

1999 e 2000 - O levantamento inclui somente as aposentadorias do Poder Executivo lançadas no Sistema SIAPE.

* Acumulado de janeiro/2000 a outubro/2000.

Participação das ocorrências s/total - aposentadorias - %

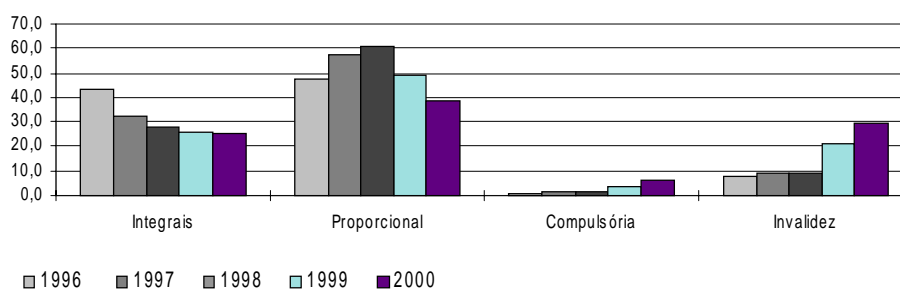

6.2 - Aposentadorias dos Civas do Executivo - Perfil segundo o sexo e idade média de aposentadoria Posição - out/2000

	Masculino		Feminino		Ambos	
	Idade Média	Distribuição	Idade Média	Distribuição	Idade Média	Distribuição
Integrais	55	60,4%	51	39,6%	54	100,0%
Proporcionais	57	42,6%	54	57,4%	55	100,0%
Total	56	51,9%	53	48,1%	54	100,0%

Fonte: SRH/MP.

A amostra utilizada no cálculo corresponde à parcela dos servidores que possuem, em seu cadastro, a informação referente à data de sua aposentadoria.

6.3 - Idade Média de Aposentadoria dos Servidores Civis do Poder Executivo - Distribuição % segundo a faixa etária Aposentadorias - Integrais
Posição - out/2000

<i>Faixa Etária</i>	<i>Masculino</i>	<i>Feminino</i>	<i>Ambos</i>
Até 40	6,1	3,1	4,9
41 a 45	8,1	16,3	11,3
46 a 50	19,3	31,0	23,9
51 a 55	17,3	24,8	20,2
56 a 60	17,8	13,2	16,0
61 a 65	15,7	9,3	13,2
66 a 70	14,7	2,3	9,8
acima de 70	1,0	0,0	0,6
Total	100,0	100,0	100,0

Fonte: SRH/MP.

- A amostra utilizada no cálculo corresponde à parcela dos servidores que possuem, em seu cadastro, a informação referente à data de sua aposentadoria.
- A existência de aposentadorias em idade inferior a 40 anos deve-se à imperfeições nas informações cadastrais.

6.4 - Idade Média de Aposentadoria dos Servidores Civis do Poder Executivo - Distribuição % segundo a faixa etária Aposentadorias - Proporcionais
Posição - out/2000

<i>Faixa Etária</i>	<i>Masculino</i>	<i>Feminino</i>	<i>Ambos</i>
Até 40	4,0	2,9	3,4
41 a 45	7,1	12,4	10,1
46 a 50	13,5	25,9	20,6
51 a 55	23,8	24,1	24,0
56 a 60	19,0	14,1	16,2
61 a 65	7,9	10,6	9,5
66 a 70	23,8	10,0	15,9
acima de 70	0,8	0,0	0,3
Total	100,0	100,0	100,0

Fonte: SRH/MP.

- A amostra utilizada no cálculo corresponde à parcela dos servidores que possuem, em seu cadastro, a informação referente à data de sua aposentadoria.
- A existência de aposentadorias em idade inferior a 40 anos deve-se à imperfeições nas informações cadastrais.

6.5 - Idade Média de Aposentadoria dos Servidores Civis do Poder Executivo - Distribuição % segundo a faixa etária Aposentadorias - Total

Posição - out/2000

Faixa Etária	Masculino	Feminino	Ambos
Até 40	5,3	3,0	4,2
41 a 45	7,7	14,0	10,8
46 a 50	17,0	28,1	22,3
51 a 55	19,8	24,4	22,0
56 a 60	18,3	13,7	16,1
61 a 65	12,7	10,0	11,4
66 a 70	18,3	6,7	12,7
acima de 70	0,9	0,0	0,5
Total	100,0	100,0	100,0

Fonte: SRH/MP.

- A amostra utilizada no cálculo corresponde à parcela dos servidores que possuem, em seu cadastro, a informação referente à data de sua aposentadoria.

- A existência de aposentadorias em idade inferior a 40 anos deve-se à imperfeições nas informações cadastrais.

Aposentadoria Total - Distribuição % por Faixa Etária

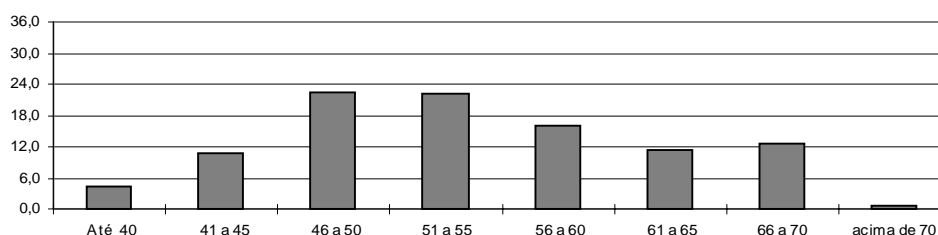

6.6 - Previdência no Serviço Público

Valores Nominais

R\$ bilhões

		Previdência dos Servidores Públicos				INSS	Total Geral
		União	Estados	Municípios	Total		
1997	Contribuição	2,6	3,6	0,4	6,6	44,3	50,9
	Despesas ¹	18,4	15,8	2,7	36,9	47,1	84,0
	Resultado	(15,8)	(12,2)	(2,3)	(30,3)	(2,8)	(33,1)
1998	Contribuição	2,5	3,9	0,4	6,8	46,6	53,4
	Despesas ¹	19,4	16,7	2,9	39,0	53,8	92,8
	Resultado	(16,9)	(12,8)	(2,4)	(32,2)	(7,2)	(39,4)
1999	Contribuição	4,8	4,7	0,4	9,9	48,7	58,6
	Despesas ¹	23,3	17,9	3,0	44,1	59,6	103,7
	Resultado	(18,5)	(13,2)	(2,5)	(34,2)	(10,9)	(45,1)

Elaborado: SRH/MP.

Fonte: SRH/MP, MPAS, MF e INSS.

Para os dados de Estados e Municípios referentes ao ano de 1997 = MPAS/MF.

As estimativas das contribuições e despesas previdenciárias para Estados e Municípios, referentes a 1998 e 1999, foram calculadas supondo as taxas de crescimento utilizadas para o cálculo da União.

A contrapartida do empregador, que no caso é o governo, não está sendo considerada no cálculo do déficit.

1 - Para União, Estados e Municípios considerado os aposentados e pensionistas e para o INSS os Benefícios Previdenciários.

6.7 - Comparação entre Receita e Despesas dos Segurados do INSS e da União
Valores Anuais

		Receita	Despesa /	Segurados	Beneficiários	Contribuição	Benefício
		Benefício					
		em R\$ milhões		Mil			
1995	INSS	39.446	40.527	50.627	15.728	779	2.577
	UNIÃO	2.588	19.821	991	844	2.612	23.481
	TOTAL	42.034	60.348	51.618	16.572	814	3.642
1996	INSS	44.626	45.777	54.421	16.518	820	2.771
	UNIÃO	2.861	18.350	981	855	2.918	21.462
	TOTAL	47.487	64.127	55.402	17.373	857	3.691
1997	INSS	45.308	48.403	54.291	17.474	835	2.770
	UNIÃO	2.654	18.837	948	900	2.801	20.924
	TOTAL	47.962	67.240	55.239	18.374	868	3.660

Elaborado: SRH/MP.

Fonte: SRH/MP, SIAFI/MF e MPAS

Valores corrigidos pelo IGP-DI-FGV para dez/97.

INSS=> Receita: Receita Líquida da Previdência (arrecadação bancária), em 1997 inclui receita decorrente do "Simples";

Despesa: Despesa apenas com benefícios, exclusive LOAS e despesa com servidores federais aposentados de MPAS

UNIÃO=> Despesa: inclui aposentados e pensionistas.

Contribuição média: Receita/Segurados

Benefício médio: Despesa/Beneficiários

6.8 - Comparação entre Aposentadorias
Valores mensais, em salários mínimos - Média
Posição - out/2000

	1995	1996	1997	1998	1999	2000 ⁴
INSS ¹	1,8	1,8	1,8	1,8	1,8	1,8
Executivo (civis) ^{2,3}	14,6	14,1	13,6	13,3	13,7	13,1
Militares ³	19,5	16,2	15,9	17,4	18,2	17,5
Legislativo ³	54,2	51,7	51,9	54,3	42,6	35,2
Judiciário ³	47,5	36,5	39,4	41,3	41,6	41,4

Elaborado: SRH/MP.

Fonte: SRH/MP, INSS/MPAS E STN/MF

1- Posição: nos meses de dezembro.

2- Não inclui Emp. Públicas e Soc. Economia Mista

3- Nos anos de 1995, 1996, 1997, 1998 e 2000, considerado a média anual.

4- Para o INSS ,Executivo, Militares, Legislativo e Judiciário a média do acumulado dos últimos 12 meses.

Comparação entre Aposentadorias 1995 a 2000
valores mensais em salário mínimos -média

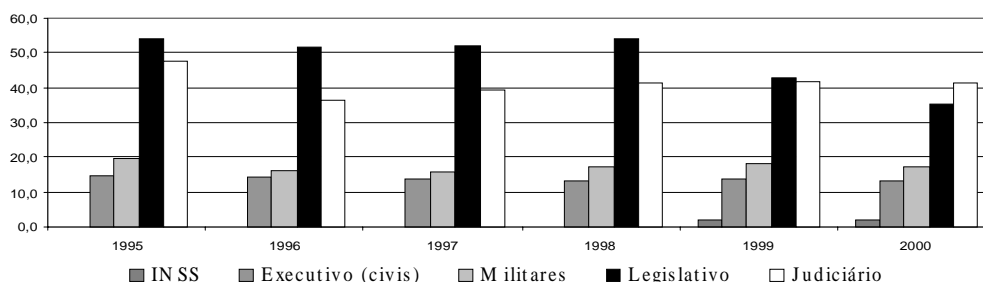

7.1- Contribuição Previdenciária nos Estados em %

Posição: abr/99

<i>ESTADOS</i>	<i>ATIVOS</i>	<i>APOSENTADOS</i>
Acre	8 e 10	4 e 5
Amapá	0	0
Amazonas ¹	11 a 20	11 a 20
Alagoas	11	22
Bahia	5 a 12	5 a 12
Ceará	11 a 25	11 a 25
Distrito Federal ²	11 a 25	11 a 25
Espirito Santo ³	11 a 25	10
Goías	6	6
Maranhão ⁴	9 a 12	9 a 12
Minas Gerais ⁵	11,5	11,5
Mato Grosso ⁶	8 a 9,5	0,0
Mato Grosso do Sul	0	0
Pará ⁷	8	8
Paraná	10 e 14	10 e 14
Paraíba ⁸	8	0
Pernambuco ⁹	12 a 20	12 a 20
Piauí	8 a 16	8 a 16
Rondônia ¹⁰	8	8
Roraima	3,84	3,84
Rio de Janeiro	11	11
Rio Grande do Norte ¹¹	11 a 25	5 a 20
Rio Grande do Sul	0	0
São Paulo ⁷	6	6
Santa Catarina	8 a 12	8 a 12
Sergipe	11 a 13,5	10
Tocantins	11	11

Elaborado: SRH/MP.

Fonte: Informações prestadas pelos Secretários de Administração em 07.04.99

Inclui os Três Poderes (Executivo, Legislativo e Judiciário)

1- A partir de jul/99 o percentual será de 11% a 25% para o ativo e 4% a 25% para o aposentado.

2- Lei depende de regulamentação, vigência mai/99.

3- Criado o fundo para custear somente aposentadorias de quem adquirir o seu benefício a partir de sua contribuição .

4- Inclui Assistência Saúde. Para os aposentados a contribuição será a partir de jul/99.

5- Inclui 3,2% de Assistência Saúde.

6- A partir de mai/99 será estendida a cobrança aos inativos.

7- Só pensões.

8- Pensão e Assistência Saúde.

9- A partir de mai/99 as contribuições para aposentadoria irão para o Fundo.

10- Inclui Assistência Saúde.

11- A partir de mai/99.

7.2 - Relação entre Despesas de Aposentados e Pensionistas e o Total da Folha de Pessoal dos Estados - ano 1997

	<i>Despesas com Aposentados e Pensionistas (em R\$ milhões)</i>	<i>% em relação ao total da folha</i>
Acre	28,2	9,5
Amapá	1,8	0,8
Amazonas	190,5	29,3
Alagoas	178,6	29,3
Bahia	380,1	19,0
Ceará	203,8	18,0
Distrito Federal	829,7	28,0
Espirito Santo	238,5	21,4
Goias	407,3	38,1
Maranhão	191,5	25,5
Minas Gerais	1.817,1	34,6
Mato Grosso	175,5	23,1
Mato Grosso do Sul	54,1	10,5
Pará	224,5	19,7
Paraná	1.053,8	36,4
Paraíba	98,1	24,0
Pernambuco	489,2	30,5
Piauí	121,3	22,7
Rondônia	32,0	6,9
Roraima	0,1	0,1
Rio de Janeiro	1.781,8	37,4
Rio Grande do Norte	151,8	24,6
Rio Grande do Sul	1.517,0	38,9
São Paulo	5.024,3	34,8
Santa Catarina	481,5	32,0
Sergipe	100,5	20,2
Tocantins	15,4	5,5

Elaborado: SRH/MP.

Considere apenas despesas com aposentados dos Três Poderes

7.3 - Gastos com Pessoal e Número de Servidores Estaduais

	<i>Número de Servidores</i>		<i>Relação entre Gasto com Pessoal e Receita Corrente Líquida - %</i>			
	<i>Ativos e Aposentados</i>	<i>Ano97</i>	<i>95</i>	<i>96</i>	<i>97</i>	<i>Mai/99</i>
		<i>Mês Ref.</i>				
Acre	32.500	Jul	73,0	69,0	66,1	
Amapá	10.600	Set	83,2	58,8	75,3	56,3
Amazonas	61.930	Set	34,8	49,3	42,5	61,0
Alagoas	45.498	Set	114,4	105,6	74,3	80,0
Bahia	187.597	Set	57,0	56,0	52,5	53,0
Ceará	115.000	Set	53,0	51,0	61,2	53,6
Distrito Federal	112.884	Out	79,5	82,1	77,3	66,0
Espirito Santo	70.610	Ano 96	68,6	67,3	65,4	90,0
Goiás	142.874	Set	78,0	71,0	61,7	78,0
Maranhão	97.291	Out	55,0	59,0	66,5	58,0
Minas Gerais	476.000	Set	75,3	75,1	80,0	77,0
Mato Grosso	45.063	Out	82,5	79,4	60,7	67,0
Mato Grosso do Sul	51.000	Set	61,4	55,4	65,2	67,0
Pará	116.768	Set	61,5	67,7	69,5	61,4
Paraná	199.453	Out	74,9	76,8	68,8	71,0
Paraíba	96.719	Set	63,0	59,0	45,7	58,0*
Pernambuco	164.345	Set	84,0	79,0	70,9	73,1
Piau í	75.000	Set	87,0	69,0	69,7	67,5
Rondônia	44.000	Set	72,0	65,0	83,0	82,0
Roraim a	21.000	Out	12,5	33,1	23,2	25,5
Rio de Janeiro	406.594	Jul	92,6	87,5	79,7	77,0
Rio Grande do Norte	93.000	Out	80,0	73,0	66,6	52,4
Rio Grande do Sul	183.812	Set	86,4	86,8	84,9	80,0
São Paulo	1.020.962	Set	63,3	65,8	62,3	69,5*
Santa Catarina	120.081	Set	76,6	72,0	67,0	78,6*
Sergipe	49.959	Ago	80,0	68,0	65,3	56,3
Tocantins	34.133	Set	46,1	48,7	43,8	37,0
Média	-	-	70,2	67,8	67,5	55,2
Total	4.074.673					

Elaborado: SRH/MP.

Fonte: Fórum Nacional de Secretários de Estado da Administração e

STN/MF - dados orçamentários e balancetes mensais dos estados.

Dados de Mai/99 - informações das Secretarias de Estado da Administração.

7.4 - Gastos com Pessoal e Número de Servidores das Capitais

Posição - abr/95

	% Gasto Ativos / Folha Pgto.	% Núm. Ativos / Qtde. Servidores	% Gastos Pessoal / Receita
Belém	79,0	76,4	
Belo Horizonte	88,4	81,6	64,0
Campo Grande	92,4	90,0	61,2
Cuiabá	95,9	97,3	65,0
Curitiba	84,1	86,1	44,6
Fortaleza	81,4	80,7	50,0
Manaus	93,7	93,2	29,7
Palmas de Tocantins	100,0	100,0	0,2
Rio Branco	98,3	99,2	82,5
Rio de Janeiro	74,1	73,7	62,1
São Paulo	79,8	82,9	41,4
Salvador	68,2	69,5	50,4
Vitória	88,3	90,6	58,0
Total	79,7	80,1	

Elaborado: SRH/MP.

Fonte: Secretaria de Administração da Prefeitura de Belo Horizonte

- A relação ativos/folha corresponde ao percentual da folha alocado para o pagamento de ativos.
- O restante é destinado aos aposentados e pensionistas. A relação ativos/quantidade de servidores corresponde à participação do número de ativos no total de servidores (que inclui ativos, aposentados e pensionistas).
- A relação entre gastos com pessoal (ativos, aposentados e pensionistas) e receita é calculada para os últimos doze meses

7.5 - Relação entre Gastos com Pessoal e Receita Líquida nos Estados

Regiões	Média 84 / 88	Média 89 / 94
Norte	61,5	55,1
Nordeste	52,2	49,5
Centro-Oeste	43,4	46,6
Sudeste	52,0	52,4
Sul	61,2	56,9
Média	54,1	52,1

Elaborado: SRH/MP

Fonte: Tesouro Nacional, Relatório "Execução Orçamentária dos Estados e Municípios das Capitais - 1984/1993, 1985/1994 e 1986/1995"

- Os dados originais foram levantados nos balanços anuais dos estados e municípios, e estão corrigidos pela inflação.

7.6 - Relação entre Gastos com Pessoal e Receita Líquida nas Capitais

<i>Regiões</i>	<i>Média</i>	<i>Média</i>	<i>Ano</i>
	84 / 88	89 / 94	95
Norte	66,9	53,7	43,4
Nordeste	47,9	38,3	43,0
Centro-Oeste	59,3	44,2	46,3
Sudeste	56,3	44,1	33,0
Sul	54,8	52,9	43,8
Média	57,1	46,7	41,9

Elaborado: SRH/MP.

Fonte: Tesouro Nacional, Relatório "Execução Orçamentária dos Estados e Municípios das Capitais - 1984/1993, 1985/1994 e 1986/1995"

- Os dados originais foram levantados nos balanços anuais dos estados e municípios, e estão corrigidos pela inflação.

7.7 - Execução Orçamentária dos Municípios por Regiões

<i>Regiões</i>	<i>Receita</i>	<i>Despesa</i>	<i>% part. Desp. Pessoal</i>
	<i>Corrente¹</i>	<i>c/Pessoal</i>	<i>Receita Corrente¹</i>
			R\$ milhões
Norte	1.439	553	38,4
Nordeste	5.641	2.165	38,4
Sudeste	21.110	7.703	36,5
Sul	5.508	2.494	45,3
Centro-Oeste	1.776	674	38,0
BRASIL	35.474	13.589	38,3

Elaborado: SRH/MP.

Fonte: MF/STN - Finanças do Brasil (Receita e Despesa dos Municípios - Ano 1995)

1 - Receita Corrente= Receita Tributária + Transf. Correntes

7.8 - Relação Despesas de Pessoal / Receita Corrente- Nº de Municípios por Estados (em 1995)

Regiões/Estados	Total	% de Desp. Pessoal s/ Receita Corrente ¹	
		Até 60%	Acima de 60%
Norte	307	92,2	7,8
- Acre	22	59,1	40,9
- Amapá	14	78,6	21,4
- Amazonas	32	96,9	3,1
- Pará	108	99,1	0,9
- Rondônia	21	52,4	47,6
- Roraima	1	100,0	0,0
- Tocantins	109	100,0	0,0
Nordeste	1.463	95,0	5,0
- Alagoas	98	100,0	0,0
- Bahia	412	95,9	4,1
- Ceará	178	98,3	1,7
- Maranhão	119	98,3	1,7
- Paraíba	171	96,5	3,5
- Pernambuco	121	66,9	33,1
- Piauí	141	99,3	0,7
- Rio Grande do Norte	150	98,7	1,3
- Sergipe	73	97,3	2,7
Centro-Oeste	422	98,8	1,2
- Distrito Federal	0	0,0	0,0
- Goiás	231	99,6	0,4
- Mato Grosso	117	98,3	1,7
- Mato Grosso do Sul	74	97,3	2,7
Sudeste	1.501	93,4	6,6
- Espírito Santo	67	80,6	19,4
- Minas Gerais	729	97,3	2,7
- Rio de Janeiro	80	57,5	42,5
- São Paulo	625	94,9	5,1
Sul	1.020	88,4	11,6
- Paraná	369	92,7	7,3
- Rio Grande do Sul	391	81,8	18,2
- Santa Catarina	260	92,3	7,7
Total BRASIL	4.713	93,2	6,8

Elaborado: SRH/MP.

Fonte: STN/MF - Finanças do Brasil (Receita e Despesa dos Municípios - Ano 1995)

1- Receita Corrente= Receita Tributária + Transf. Correntes.

7.9 - Execução Orçamentária dos Estados e Capitais

							R\$ milhões
		1986	1988	1990	1994	1995	95/88 Var. %
RECEITA	Tributária	42.722	31.726	44.324	47.135	57.409	81,0
	Fundos Partic.	4.208	3.119	5.727	6.244	8.067	158,6
	Total	46.930	34.845	50.051	53.379	65.476	87,9
DESPESA	Pessoal (Global)	23.259	18.826	25.103	23.410	30.558	62,3
	Poder Legislativo ¹	1.166	1.186	1.617	2.072	2.856	140,8
	Poder Judiciário ¹	3.062	2.568	3.934	5.118	7.053	174,6

Elaborado: SRH/MP.

Fonte: Tesouro Nacional, Relatório "Execução Orçamentária dos Estados e Municípios das Capitais - 1986/1995"

1- Consideradas as despesas totais destes poderes; entretanto, a maior parte de suas despesas corresponde a gastos com pessoal.

7.10 - Relação entre Despesas com Pessoal e Receita Corrente - %

	1986	1988	1990	1994	1995
Pessoal Total / Receita Corrente	55,1	53,6	54,8	50,9	47,9
Legislativo / Receita Corrente ¹	2,1	2,5	2,5	3,1	3,3
Judiciário / Receita Corrente ¹	5,4	5,4	6,1	7,5	8,2

Elaborado: SRH/MP.

Fonte: Tesouro Nacional, Relatório "Execução Orçamentária dos Estados e Municípios das Capitais - 1986/1995"

1- Consideradas as despesas totais destes poderes; entretanto, a maior parte de suas despesas corresponde a gastos com pessoal.

ENAP
Escola Nacional de
Administração Pública

1.1 - Número de Turmas e Alunos Treinados

<i>Ano</i>	<i>Número de Turmas</i>	<i>Alunos Treinados</i>
1981	13	429
1982	25	767
1983	35	1.269
1984	31	1.477
1985	150	3.358
1986	162	3.821
1987	89	2.882
1988	97	3.019
1989	55	1.185
1990	10	340
1991	13	747
1992	62	1.929
1993	102	3.251
1994	134	3.105
SOMA	978	27.579
1995	141	1.964
1996 ¹	388	8.279
1997 ¹	1.001	18.966
1998	1.235	21.167
1999	1.033	21.644
SOMA	3.798	72.020

Fonte: ENAP/MP.

1- Alunos Treinados:

30% - Curso de Informática Básica;

70% - R.H., Leg e Orçamento, Desenvolvimento Gerencial, Gestão Estratégica no Setor Público.

Quantitativo de alunos treinados pela ENAP

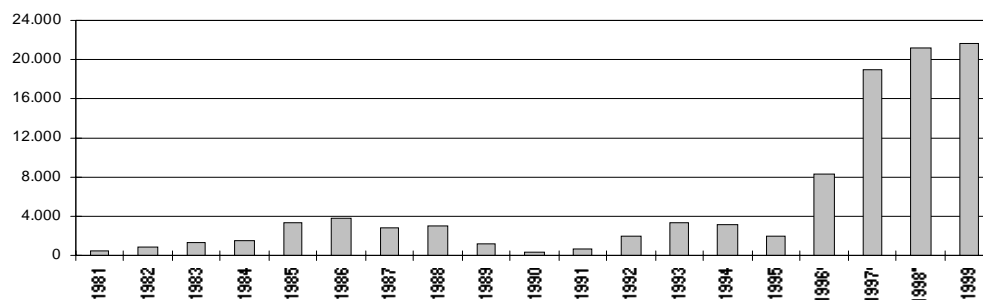

1.2 - MAIORES CLIENTES DA ENAP

Instituição	Número de Treinamentos	
	1999	1998
Ministério do Planejamento e Orçamento	1.570	605
Ministério do Exército	1.376	1.467
Ministério da Aeronáutica	888	1.528
Presidência da República	644	2.068
EMBRAPA	593	0
Ministério da Marinha	557	812
Ministério da Previdência e Assistência Social	490	276
Ministério dos Transportes	490	196
CONAB	481	0
Ministério da Fazenda	426	588
UFPA	421	0
Imprensa Nacional	381	0
HFA	335	0
Ministério da Saúde	332	668
Fundação Nacional de Saúde	292	298
Ministério do Trabalho	267	428
TSE	261	120
INSS	219	209
SERPRO	193	0
Governo do Acre	192	0
Ministério de Minas e Energia	180	258
INCRA	172	0
CTA	170	0
Governo do Estado de Goiás	157	1
Ministério da Agricultura e Abastecimento	156	1.994
Ministério da Educação e Desporto	155	1.261
Governo do Distrito Federal	142	304
Advocacia Geral da União	138	234
Ministério das Comunicações	125	106
Departamento de Polícia Federal	124	0
Ministério do Desenvolvimento Indústria e Comércio	123	181
Ministério da Justiça	122	914
TOTAL	12.172	14.516

Fonte: ENAP/MP

1.3 - CURSOS COM MAIOR NÚMERO DE CONCLUINTES

	1999	1998
	<i>Alunos Treinados</i>	
CURSOS GERENCIAIS		
Elaboração e Monitoramento de Projetos	493	237
Melhoria na Gerência Pública/ Gerência Pública com Qualidade	280	395
Gestão da Informação	414	208
Gerenciamento de Compras e Serviços	356	305
Gerenciamento de Custos no Setor Público	266	138
A Mulher como Gerente no Setor Público	235	137
Análise e Melhoria de Processos	577	661
Melhorando a Comunicação no Setor Público	450	361
Elaboração de Indicadores e Desempenho Institucional	755	260
Gerenciamento de Programas	342	0
Elaboração de Programas - PPA - 2000 - 2003	631	0
TOTAL	4.799	2.702
CURSOS TÉCNICOS OU DE ATUALIZAÇÃO		
	1999	1998
Estruturação de Textos Administrativos	1.059	1.211
Administração Pública para Servidores	407	628
Secretariar com Eficiência	614	766
A Busca da Excelência no Atendimento ao Cidadão	2.295	1.140
Direitos Humanos para Servidores	238	0
Didática para Instrutores/ Formação de Formadores	245	156
Qualidade e Participação na Administração Pública	287	575
TOTAL	5.145	4.476
MODERNIZAÇÃO ADMINISTRATIVA		
	1999	1998
Programação de Gestão Financeira e Orçamentária	308	287
Regime Jurídico Único	536	531
Como se Atualizar em Legislação de Pessoal	277	360
Licitações e Contratos na Administração Pública	567	681
Estratégias de Capacitação para o Setor Público	296	82
TOTAL	1.984	1.941
INFORMÁTICA		
	1999	1998
Introdução ao Windows	806	1.861
Out Look 97	467	0
Access 97	651	464
Word 97	2.285	3.505
Excel 97	1.564	2.901
TOTAL	5.773	8.731
FORMAÇÃO PARA CARREIRAS		
	1999	1998
Especialista em Políticas Públicas e Gestão Governamental	131	0
Formação de Analista Orçamento	94	0
TOTAL	225	0

Fonte: ENAP/MP

1.4- Comparativo dos Resultados de Capacitação

	1994 (a)	1999 (b)	(b)/(a) - %
Total de Alunos	3.105	21.644	697%
Total Hora-Aula	8.219	25.662	312%
Total Hora-Aula - Aluno	269.004	674.135	251%
Servidores/Dias Treinados ¹	33.625	84.267	251%

Fonte: ENAP/MP.

1- Total Hora-Aula - Aluno dividido por 8

1.5 - Recursos Orçamentários X Treinamentos realizados entre 1995 e 1999

	Orçamento Realizado (R\$ mil)	Convênio FAT Realizado (R\$ mil)	Convênios Realizados (R\$ mil)	Total em (R\$ mil)	(A)	Treinamentos Realizados	(B)
1995	9.039	0	0	9.039	100%	1.964	100%
1996	10.276	879 ²	0	11.155	123%	8.279	422%
1997	9.877	2.071	99	12.047	133%	19.349	985%
1998	8.243	1.362	457	10.062	111%	21.364	1.088%
1999	9.164	946	623	10.733	119%	21.644	1.102%

1- ENAP/MP em reestruturação

2- Convênio FAT à partir de Set/96

MP | Ministério do Planejamento, Orçamento e Gestão
Secretaria de Recursos Humanos

O **Boletim Estatístico de Pessoal** é uma publicação mensal da Secretaria de Recursos Humanos do Ministério do Planejamento, Orçamento e Gestão. O Boletim também está disponível na Internet: **www.mp.gov.br**. ou escreva pelo E-mail: **boletim@planejamento.gov.br**.

