

# Boletim Estatístico de Pessoal

Brasília  
Agosto de 2000

**Ministro**

Martus Antônio Rodrigues Tavares

**Secretário de Recursos Humanos**

Luiz Carlos de Almeida Capella

**BOLETIM ESTATÍSTICO:**

**Coordenadora-Geral de Estudos e Informações Gerenciais**

Sandra Helena Caresia Gustavo Rodrigues

**52**

**Divisão Técnica**

Joelina Magalhães Cavalcanti

Marcos Vinícius Melges Pastorello

Maria Vilani Maia de Freitas

Paulo César Caserta da Cunha Vasconcellos

**Edição e Montagens Gráfica**

Paulo César Caserta da Cunha Vasconcellos

Boletim Estatístico de Pessoal. v. 1 , n.52 , ago. 2000  
Brasília, Ministério do Planejamento, Orçamento e Gestão.  
V. mensal

88 p.

1. Estatística - Periódicos. I. Brasil. Ministério do Planejamento, Orçamento e Gestão  
Secretaria de Recursos Humanos

CDD 318.1

CDD 318.1

## ***I - ESTATÍSTICAS DE PESSOAL***

### ***a) Informações Mensais***

<i>Despesas</i> .....	05
<i>Servidores</i> .....	25
<i>Remuneração</i> .....	29

### ***b) Informações Anuais e Analíticas***

<i>Despesas</i> .....	33
<i>Servidores - Quantitativo</i> .....	40
<i>Concursos</i> .....	59
<i>Remuneração</i> .....	64
<i>DAS</i> .....	68
<i>Aposentados</i> .....	70
<i>Estados e Municípios</i> .....	74

## ***II - ENAP***

<i>Treinamentos</i> .....	83
---------------------------	----

***A partir de janeiro/99 a estrutura regimental de alguns órgãos foi alterada, porém o sistema ainda encontra-se com a estrutura antiga, não causando entretanto mudança no valor total.***



## 1.1 - Despesa de Pessoal do Poder Executivo - SIAPE <sup>1,2,3</sup>

Valores Nominais - jul/2000

R\$ milhões

Mês	Mensal			Acumulado 12 últimos meses		
	Valor R\$ milhões	Variação % s/		Valor R\$ milhões	Variação % s/	
		Mês Anterior	Mesmo Mês Ano Anterior		Mês Anterior	12 Meses Anteriores <sup>4</sup>
Jul	1.956	-22,2	12,8	25.357	0,9	10,1
Ago	1.922	-1,7	-2,0	25.317	-0,2	8,6
Set	1.927	0,3	3,8	25.389	0,3	8,3
Out <sup>5</sup>	2.149	11,5	15,0	25.670	1,1	9,3
Nov	2.967	38,1	3,7	25.774	0,4	9,0
Dez <sup>6</sup>	3.129	5,5	28,6	26.470	2,7	11,5
Jan-2000	2.070	-33,8	2,5	26.520	0,2	10,9
Fev	1.925	-7,0	-4,0	26.440	-0,3	9,2
Mar	1.957	1,7	5,5	26.543	0,4	8,8
Abr	2.027	3,6	9,1	26.713	0,6	8,7
Mai <sup>7</sup>	2.392	18,0	10,2	26.935	0,8	7,7
Jun	2.674	11,8	6,4	27.096	0,6	7,8
Jul	2.058	-23,0	5,2	27.198	0,4	7,3

Fonte : SIAPE (Sistema Integrado de Administração de Recursos Humanos do Poder Executivo) - SRH/MP

1 - Inclui administração direta, autarquias e fundações do Poder Executivo;

2 - Inclui ativos, aposentados, instituidores de pensão;

3 - Não inclui militares, BACEN, MPU, empresas públicas, sociedades de economia mista e EPU - encargos previdenciários da união e servidores do MRE lotados no exterior;

4 - Acumulado de ago/99 a jul/2000 contra ago/98 a jul/99.

5 - Incluído os valores dos 28,86% após a 1ª parcela.

6 - Incluído a 2ª parcela dos 28,86%.

7 - Incluído a 3ª parcela dos 28,86%.

Acum. últimos 12 meses  
var.%s/ 12 meses anteriores

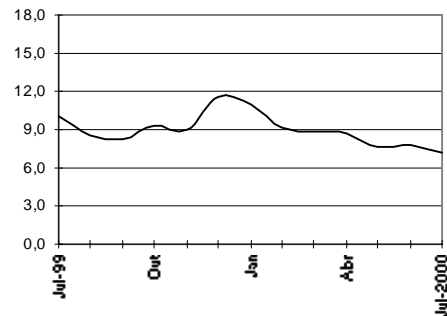

## 1.2 - Despesa de Pessoal do Poder Executivo - SIAPE - Ativo <sup>1,2</sup>

Valores Nominais - jul/2000

R\$ milhões

Mês	Mensal			Acumulado 12 últimos meses		
	Valor R\$ milhões	Variação % s/		Valor R\$ milhões	Variação % s/	
		Mês Anterior	Mesmo Mês Ano Anterior		Mês Anterior	12 Meses Anteriores <sup>3</sup>
Jul	966	-14,1	7,8	13.102	0,5	4,7
Ago	957	-0,9	-5,1	13.051	-0,4	3,5
Set	957	0,0	0,2	13.052	0,0	3,1
Out <sup>5</sup>	1.129	17,9	17,5	13.220	1,3	5,0
Nov	1.479	31,0	2,1	13.251	0,2	5,7
Dez <sup>6</sup>	1.714	15,8	14,8	13.472	1,7	7,7
Jan-2000	1.072	-37,5	-3,5	13.432	-0,3	6,8
Fev	934	-12,8	-11,4	13.312	-0,9	4,5
Mar	959	2,6	1,5	13.327	0,1	4,0
Abr	1.012	5,5	8,6	13.407	0,6	4,2
Mai <sup>7</sup>	1.179	16,6	6,9	13.483	0,6	3,2
Jun	1.166	-1,1	3,7	13.524	0,3	3,8
Jul	1.020	-12,5	5,6	13.578	0,4	3,6

1 - Inclui administração direta, autarquias e fundações do Poder Executivo;

2 - Não inclui militares, BACEN, MPU, empresas públicas, sociedades de economia mista e servidores do MRE lotados no exterior;

3 - Acumulado de ago/99 a jul/2000 contra ago/98 a jul/99.

4 - Incluído a 1ª parcela dos 28,86%.

5 - Incluído os valores dos 28,86% após a 1ª parcela.

6 - Incluído a 2ª parcela dos 28,86%.

7 - Incluído a 3ª parcela dos 28,86%.

Acum. 12 últimos 12 meses  
var.%s/12 meses anteriores

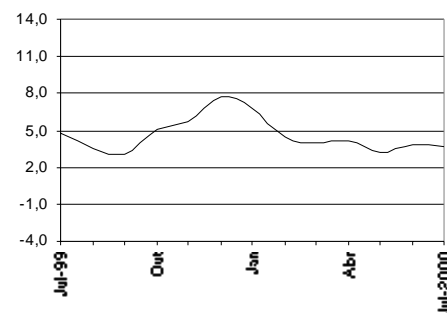

## 1.3 - Despesa de Pessoal do Poder Executivo - SIAPE - Aposentados <sup>1,2,3</sup>

Valores Nominais - jul/2000 R\$ milhões

Mês	Mensal			Acumulado 12 últimos meses		
	Valor R\$ milhões	Variação % s/		Valor R\$ milhões	Variação % s/	
		Mês Anterior	Mesmo Mês Ano Anterior		Mês Anterior	12 Meses Anteriores <sup>4</sup>
Jul	990	-28,7	18,2	12.254	1,3	16,5
Ago	965	-2,5	1,3	12.267	0,1	14,6
Set	970	0,5	7,7	12.336	0,6	14,4
Out <sup>5</sup>	1.020	5,2	12,5	12.449	0,9	14,2
Nov	1.488	45,8	5,2	12.523	0,6	12,7
Dez <sup>6</sup>	1.415	-4,9	50,5	12.998	3,8	15,7
Jan-2000	999	-29,4	9,9	13.088	0,7	15,4
Fev	991	-0,8	4,2	13.128	0,3	14,3
Mar	998	0,8	9,7	13.216	0,7	14,1
Abr	1.016	1,7	9,6	13.306	0,7	13,7
Mai <sup>7</sup>	1.213	19,5	13,7	13.452	1,1	12,6
Jun	1.508	24,3	8,6	13.572	0,9	12,1
Jul	1.038	-31,2	4,9	13.620	0,4	11,1

Fonte: SIAPE (Sistema Integrado de Administração de Recursos Humanos do Poder Executivo) - SRH/MP.

1 - Inclui administração direta, as parcerias e fundações do Poder Executivo;

2 - Inclui aposentados e instituidores de pensão;

3 - Não inclui militares, BACEN, MPU, empresas públicas, sociedades de economia mista e EPU - encargos previdenciários da união;

4 - Acumulado de ago/99 a jul/2000 contra ago/98 a jul/99.

5 - Incluído os valores dos 28,86% após a 1ª parcela.

6 - Incluído a 2ª parcela dos 28,86%.

7 - Incluído a 3ª parcela dos 28,86%.

Acum. últimos 12 meses  
var. % s/ 12 meses anteriores

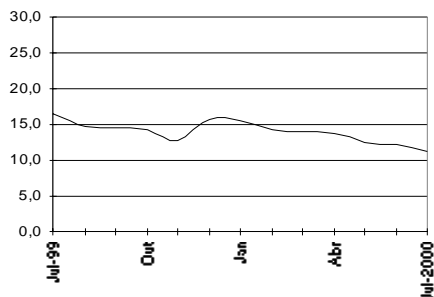

## 1.4 - Despesa de Pessoal do Poder Executivo - SIAPE - Emp. Públicas <sup>1</sup>

Valores Nominais - jul/2000 R\$ milhões

Mês	Mensal			Acumulado 12 últimos meses		
	Valor R\$ milhões	Variação % s/		Valor R\$ milhões	Variação % s/	
		Mês Anterior	Mesmo Mês Ano Anterior		Mês Anterior	12 Meses Anteriores <sup>2</sup>
Jul-99	97	-10,3	9,5	1.266	0,7	
Ago	98	0,9	5,7	1.271	0,4	
Set	91	-7,1	0,3	1.271	0,0	
Out	91	-0,2	-10,9	1.260	-0,9	
Nov	155	71,2	-2,7	1.256	-0,3	
Dez	131	-15,8	5,7	1.263	0,6	7,6
Jan-2000	126	-3,6	8,6	1.273	0,8	6,7
Fev	100	-20,4	10,7	1.282	0,8	7,3
Mar	98	-2,7	4,7	1.287	0,3	5,1
Abr	97	-0,2	3,0	1.290	0,2	4,2
Mai	101	3,3	3,4	1.293	0,3	3,3
Jun	116	15,1	7,3	1.301	0,6	3,5
Jul	97	-16,4	0,0	1.301	0,0	2,8

Elaborado: SRH/MP.

Fonte: SIAPE (Sistema Integrado de Administração de Recursos Humanos do Poder Executivo) - SRH/MP.

1 - inclui sociedades de economia mista

2 - Acumulado de ago/99 a jul/2000 contra ago/98 a jul/99.

Acum. 12 últimos meses  
var. % s/ 12 meses anteriores

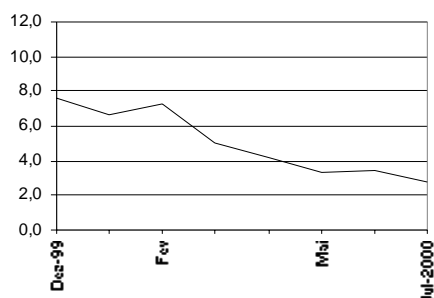

## 1.5 - Despesa de Pessoal da União - Total <sup>1,2</sup>

Valores Nominais - jul/2000					R\$ milhões	
Mês	Mensual			Acumulado 12 últimos meses		
	Valor R\$ milhões	Variação % s/		Valor R\$ milhões	Variação % s/	
		Mês Anterior	Mesmo Mês Ano Anterior		Mês Anterior	12 Meses Anteriores <sup>3</sup>
Jul	4.182	-15,3	11,7	50.420	1,3	9,0
Ago	3.949	-5,6	9,0	50.623	0,4	8,0
Set	3.785	-4,1	2,3	50.784	0,3	7,4
Out	3.891	2,8	-23,3	50.977	0,4	6,8
Nov	5.531	42,2	-1,9	51.436	0,9	6,2
Dez	5.774	4,4	36,2	51.571	0,3	7,6
Jan-2000	5.859	1,5	54,9	53.189	3,1	9,8
Fev	4.045	-31,0	0,2	53.451	0,5	10,1
Mar	4.151	2,6	13,3	53.567	0,2	9,3
Abr	4.455	7,3	17,2	54.358	1,5	10,4
Mai	4.410	-1,0	-10,7	54.968	1,1	10,7
Jun	5.165	17,1	23,5	55.197	0,4	11,0
Jul	4.043	-21,7	2,4	55.057	-0,3	9,2

Elaborado: SRH/MP.

Fonte: Secretaria do Tesouro Nacional. Os dados foram apurados pelo critério de competência.

1 - Inclui os poderes executivo civil e militar, legislativo e judiciário, BACEN, MPU, autarquias, fundações, em presas públicas, sociedades de economia mista transferências a Estados, Municípios, DF, EPU- encargos previdenciários da união e servidores do MRE lotados no exterior.

2 - Inclui ativos, aposentados, instituidores de pensão.

3 - Acumulado de ago/99 a jul/2000 contra ago/98 a jul/99.

Acum. 12 últimos meses  
var. % s/ 12 meses anteriores

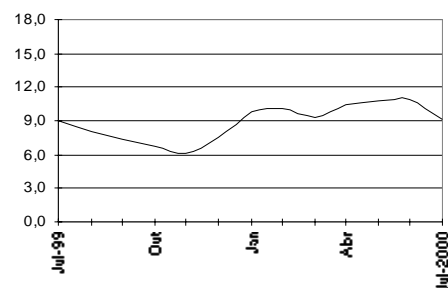

## 1.6 - Despesa de Pessoal da União - Ativo <sup>1</sup>

Valores Nominais - jul/2000					R\$ milhões	
Mês	Mensual			Acumulado 12 últimos meses		
	Valor R\$ milhões	Variação % s/		Valor R\$ milhões	Variação % s/	
		Mês Anterior	Mesmo Mês Ano Anterior		Mês Anterior	12 Meses Anteriores <sup>2</sup>
Jul	2.046	-6,5	6,6	25.796	1,0	4,2
Ago	1.915	-6,4	0,8	25.793	0,0	2,8
Set	1.874	-2,2	-5,2	25.766	-0,1	2,0
Out	1.936	3,3	-27,7	25.725	-0,2	0,9
Nov	2.540	31,1	-19,6	25.587	-0,5	-1,1
Dez	3.830	50,8	72,3	26.259	2,6	4,8
Jan-2000	3.404	-11,1	68,7	27.439	4,5	9,0
Fev	2.117	-37,8	5,2	27.538	0,4	9,0
Mar	2.118	0,1	18,8	27.645	0,4	9,0
Abr	2.294	8,3	21,2	28.156	1,9	10,8
Mai	2.277	-0,8	4,0	28.539	1,4	11,3
Jun	2.311	1,5	13,0	28.662	0,4	12,2
Jul	2.060	-10,9	7,6	28.676	0,1	11,2

Elaborado: SRH/MP.

Fonte: Secretaria do Tesouro Nacional. Os dados foram apurados pelo critério de competência.

1 - Inclui os poderes executivo civil e militar, legislativo e judiciário, BACEN, MPU, autarquias, fundações, em presas públicas, sociedade de economia mista e servidores do MRE lotados no exterior.

2 - Acumulado de ago/99 a jul/2000 contra ago/98 a jul/99.

Acum. 12 últimos meses  
var. % s/ 12 meses anteriores

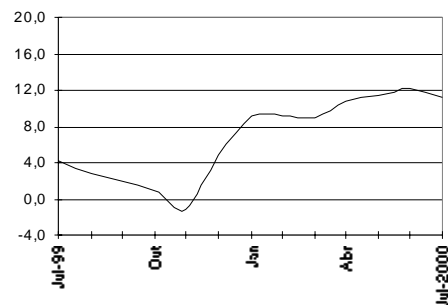

## 1.7 - Despesa de Pessoal da União - Aposentado <sup>1,2</sup>

Valores Nominais - jul/2000

R\$ milhões

Mês	Mensal			Acumulado 12 últimos meses		
	Valor	Variação % s/		Valor	Variação % s/	
	R\$ milhões	Mês Anterior	Mesmo Mês	R\$ milhões	Mês Anterior	12 Meses Anteriores <sup>3</sup>
			Ano Anterior			
Jul	1.967	-20,8	18,2	22.286	1,8	13,9
Ago	1.884	-4,2	21,2	22.506	1,0	13,3
Set	1.727	-8,3	10,6	22.678	0,8	13,3
Out	1.775	2,8	-20,5	22.891	0,9	13,4
Nov	2.765	55,8	25,4	23.424	2,3	14,4
Dez	1.837	-33,5	9,2	23.056	-1,6	11,1
Jan-2000	2.077	13,0	19,9	23.451	1,7	11,6
Fev	1.725	-16,9	-1,0	23.444	0,0	10,8
Mar	1.845	7,0	7,4	23.547	0,4	10,2
Abr	1.898	2,8	9,0	23.726	0,8	10,2
Mai	1.989	4,8	-19,9	23.973	1,0	10,4
Jun	2.606	31,0	32,5	24.095	0,5	10,1
Jul	1.777	-31,8	-5,7	23.905	-0,8	7,3

Elaborado: SRH/MP.

Fonte: Secretaria do Tesouro Nacional. Os dados foram apurados pelo critério de competência.

1 - Inclui os poderes executivo civil e militar, legislativo e judiciário, BACEN, MPU, autarquias, fundações, em presas públicas, sociedade de economia mista e EPU - encargos previdenciários da união.

2 - Inclui instituidores de pensão.

3 - Acumulado de ago/99 a jul/2000 contra ago/98 a jul/99.

Acum. 12 últimos meses  
var. % s/ 12 meses anteriores

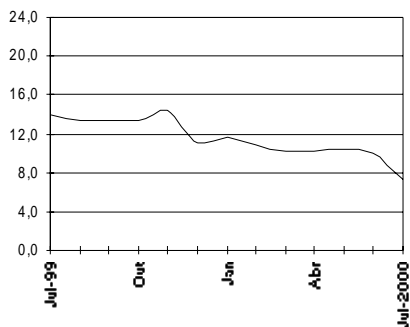

## 1.8 - Despesa de Pessoal da União - Transferências <sup>1</sup>

Valores Nominais - jul/2000

R\$ milhões

Mês	Mensal			Acumulado 12 últimos meses		
	Valor	Variação % s/		Valor	Variação % s/	
	R\$ milhões	Mês Anterior	Mesmo Mês	R\$ milhões	Mês Anterior	12 Meses Anteriores <sup>2</sup>
			Ano Anterior			
Jul	169	-35,8	7,7	2.337	0,5	20,9
Ago	149	-11,9	-7,6	2.325	-0,5	19,8
Set	184	23,3	9,5	2.341	0,7	16,1
Out	180	-2,1	13,1	2.362	0,9	15,9
Nov	227	25,9	38,0	2.424	2,6	15,5
Dez	106	-53,1	-61,3	2.256	-6,9	5,3
Jan-2000	378	256,0	12,8	2.299	1,9	1,4
Fev	203	-46,3	517,1	2.469	7,4	14,8
Mar	187	-7,8	-33,4	2.375	-3,8	4,1
Abr	263	40,8	62,1	2.476	4,2	7,8
Mai	144	-45,2	-12,7	2.455	-0,8	6,8
Jun	248	71,8	-5,9	2.440	-0,6	4,9
Jul	206	-17,0	21,5	2.476	1,5	5,9

Elaborado: SRH/MP.

Fonte: Secretaria do Tesouro Nacional. Os dados foram apurados pelo critério de competência.

1 - Transferências referem-se ao repasse de recursos federais a Estados, Municípios e DF para pagamento de pessoal.

2 - Acumulado de ago/99 a jul/2000 contra ago/98 a jul/99.

Acum. 12 últimos meses  
var. % s/ 12 meses anteriores

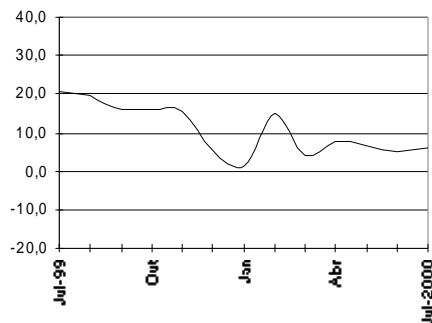



## 1.9 - Despesa de Pessoal da União do Poder Executivo - Civis <sup>1,2,4</sup> (inclui empresas)

Valores Nominais - jul/2000							R\$ milhões
Mês	Mensal			Acumulado 12 últimos meses			R\$ milhões
	Valor	Variação % s/		Valor	Variação % s/		
		Mês Anterior	Mesmo Mês		Mês Anterior	12 Meses	
R\$ milhões	Ano Anterior		R\$ milhões	Anteriores <sup>3</sup>			
Jul	2.404	-14,9	8,5	28.548	2,1	9,5	
Ago	2.499	3,9	22,1	28.832	1,0	9,1	
Set	2.123	-15,0	-0,5	28.909	0,3	9,0	
Out	2.225	4,8	-28,0	28.999	0,3	8,7	
Nov	3.435	54,4	3,7	29.341	1,2	8,6	
Dez	3.858	12,3	75,7	29.886	1,9	12,9	
Jan-2000	3.013	-21,9	49,6	30.704	2,7	15,1	
Fev	2.177	-27,8	-0,8	30.866	0,5	14,8	
Mar	2.315	6,3	16,4	30.987	0,4	14,0	
Abr	2.487	7,4	17,0	31.485	1,6	15,3	
Mai	2.635	6,0	-6,7	31.994	1,6	16,0	
Jun	2.819	7,0	17,3	31.989	0,0	14,4	
Jul	2.237	-20,7	-10,5	31.822	-0,5	11,5	

Elaborado: SRH/MP.

Fonte: Secretaria do Tesouro Nacional. Os dados foram apurados pelo critério de competência.

- 1- Inclui administração direta, BACEN, MPU, autarquias, fundações, empresas públicas e sociedades de economia mista pagas com recursos do Orçamento Fiscal e servidores do MRE lotados no exterior.
- 2- Inclui ativos, aposentados e instituidores de pensão.
- 3- Acumulado de ago/99 a jul/2000 contra ago/98 a jul/99.
- 4- Diferença do Quadro 1.1 - Executivo-Siape, porque inclui também BACEN, MPU, em empresas públicas e sociedade de economia mista

Acum. 12 últimos meses  
var. % s/ 12 meses anterior

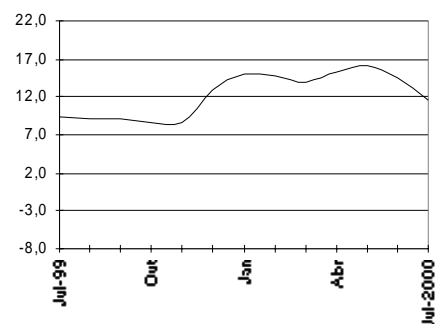

## 1.10 - Despesa de Pessoal da União do Poder Executivo - Militares <sup>1,2</sup>

Valores Nominais - jul/2000							R\$ milhões
Mês	Mensal			Acumulado 12 últimos meses			R\$ milhões
	Valor	Variação % s/		Valor	Variação % s/		
		Mês Anterior	Mesmo Mês		Mês Anterior	12 Meses	
R\$ milhões	Ano Anterior		R\$ milhões	Anteriores <sup>3</sup>			
Jul	928	-28,5	4,4	12.009	0,4	8,7	
Ago	767	-17,3	-14,8	11.887	-1,0	6,0	
Set	944	23,1	1,2	11.931	0,4	5,1	
Out	945	0,1	-28,2	11.943	0,1	3,4	
Nov	1.325	40,1	20,7	11.952	0,1	2,2	
Dez	678	-48,8	-25,3	11.532	-3,5	-3,1	
Jan-2000	1.494	120,4	60,2	12.119	5,1	0,3	
Fev	965	-35,4	5,2	12.152	0,3	0,1	
Mar	990	2,6	7,3	12.224	0,6	0,2	
Abr	1.017	2,7	5,0	12.319	0,8	0,7	
Mai	1.005	-1,2	-22,5	12.355	0,3	0,3	
Jun	1.343	33,7	44,7	12.401	0,4	3,7	
Jul	984	-26,7	28,3	12.457	0,5	3,7	

Elaborado: SRH/MP.

Fonte: Secretaria do Tesouro Nacional. Os dados foram apurados pelo critério de competência.

- 1- Inclui somente servidores militares: Aeronáutica, Exército e Marinha
- 2- Inclui ativos, aposentados e instituidores de pensão.
- 3- Acumulado de ago/99 a jul/2000 contra ago/98 a jul/99.

Acum. 12 últimos meses  
var. % s/ 12 meses anteriores

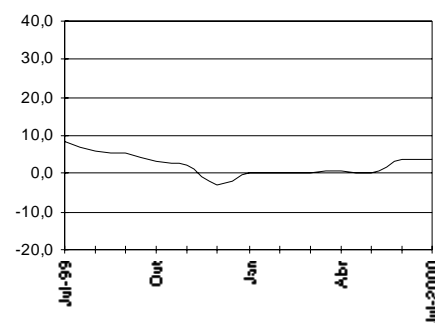

## 1.11 - Despesa de Pessoal da União - Legislativo <sup>1</sup>

Valores Nominais - jul/2000

R\$ milhões

Mês	Mensal			Acumulado 12 últimos meses		
	Valor R\$ milhões	Variação % s/		Valor R\$ milhões	Variação % s/	
		Mês Anterior	Mesmo Mês Ano Anterior		Mês Anterior	12 Meses Anteriores <sup>2</sup>
Jul	171	15,0	-6,1	1.994	-0,6	12,4
Ago	130	-24,3	0,7	1.995	0,0	11,3
Set	130	0,0	2,3	1.998	0,1	9,9
Out	129	-0,7	25,7	2.024	1,3	10,8
Nov	128	-1,0	7,4	2.033	0,4	10,6
Dez	275	115,7	-17,6	1.974	-2,9	6,4
Jan-2000	194	-29,6	4,5	1.983	0,4	5,2
Fev	205	6,0	10,8	2.003	1,0	4,6
Mar	139	-32,6	-28,1	1.949	-2,7	0,3
Abr	133	-3,8	-18,1	1.919	-1,5	-2,6
Mai	151	13,2	10,5	1.934	0,7	-2,4
Jun	177	17,3	18,6	1.961	1,4	-2,2
Jul	144	-18,8	-16,2	1.934	-1,4	-3,0

Elaborado: SRH/MP.

Fonte: Secretaria do Tesouro Nacional. Os dados foram apurados pelo critério de competência.

1- Inclui ativos, aposentados e instituidores de pensão.

2 - Acumulado de ago/99 a jul/2000 contra ago/98 a jul/99.

Acum. 12 últimos meses  
var. % s/ 12 meses anteriores

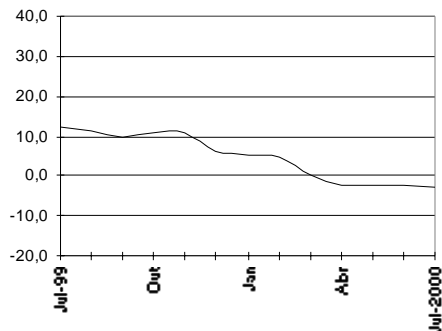

## 1.12 - Despesa de Pessoal da União - Judiciário <sup>1</sup>

Valores Nominais - jul/2000

R\$ milhões

Mês	Mensal			Acumulado 12 últimos meses		
	Valor R\$ milhões	Variação % s/		Valor R\$ milhões	Variação % s/	
		Mês Anterior	Mesmo Mês Ano Anterior		Mês Anterior	12 Meses Anteriores <sup>2</sup>
Jul	509	26,6	8,6	5.532	0,7	1,5
Ago	404	-20,8	15,3	5.585	1,0	1,5
Set	404	0,0	5,5	5.606	0,4	0,4
Out	412	2,0	11,7	5.649	0,8	0,2
Nov	418	1,5	9,5	5.686	0,6	-1,9
Dez	856	104,9	38,2	5.923	4,2	6,2
Jan-2000	780	-8,9	26,3	6.085	2,7	10,2
Fev	495	-36,6	-19,9	5.962	-2,0	9,1
Mar	521	5,3	15,4	6.031	1,2	11,3
Abr	554	6,5	29,7	6.158	2,1	13,1
Mai	475	-14,3	17,6	6.229	1,2	14,0
Jun	579	21,8	43,9	6.406	2,8	16,7
Jul	472	-18,4	-7,3	6.369	-0,6	15,1

Elaborado: SRH/MP.

Fonte: Secretaria do Tesouro Nacional. Os dados foram apurados pelo critério de competência.

1- Inclui ativos, aposentados e instituidores de pensão.

2 - Acumulado de ago/99 a jul/2000 contra ago/98 a jul/99.

Acum. 12 últimos meses  
var. % s/ 12 meses anteriores

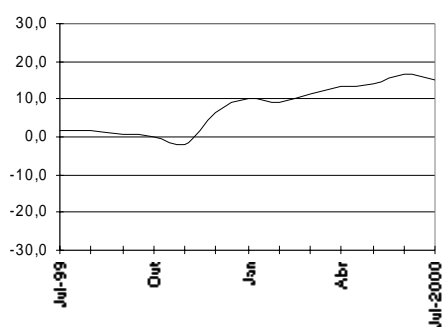

**1.13 - Despesa de Pessoal da União Total - por Poder**

**Valores Nominais - jul/2000**

**R\$ milhões**

	<i>Mensual</i>						<i>Acumulado 12 últimos meses</i>					
	<i>Valor</i>			<i>Variação % s/</i>			<i>Valor</i>			<i>Variação % s/</i>		
	<i>R\$ milhões</i>	<i>Mês Anterior</i>		<i>Mesmo Mês</i>		<i>R\$ milhões</i>	<i>Mês Anterior</i>		<i>12 Meses</i>		<i>Anteriores 3</i>	
		<i>Ano Anterior</i>		<i>Ano Anterior</i>			<i>Anteriores 3</i>					
<b>EXECUTIVO-CIVIS</b> <sup>1,2</sup>	2.237	-20,7	-10,5	31.822	-0,5	11,5						
- Administr. Direta	1.087	-26,0	-6,6	15.300	-0,5	16,4						
Ativos	537	-11,6	22,5	7.572	1,3	27,2						
Aposentados	335	-40,8	-29,8	4.956	-2,8	5,7						
Inst. de Pensão	215	-27,3	-13,2	2.772	-1,2	10,8						
- Autarquias	789	-18,2	-10,9	11.339	-0,8	5,4						
Ativos	394	-8,6	-11,2	6.038	-0,8	6,8						
Aposentados	302	-26,2	-13,8	4.113	-1,2	2,0						
Inst. de Pensão	93	-25,0	1,8	1.188	0,1	10,5						
- Fundações	238	-9,1	-9,2	3.689	-0,6	14,9						
Ativos	161	3,8	-11,2	2.706	-0,7	18,1						
Aposentados	65	-25,2	-2,9	808	-0,2	6,2						
Inst. de Pensão	13	-38,4	-13,4	175	-1,1	11,5						
- Emp. Públicas	93	1,4	15,4	1.170	1,1	1,0						
- Soc. Economia Mista	29	-6,6	136,6	324	5,5	18,4						
<b>MILITARES</b>	984	-26,7	28,3	12.457	0,5	3,7						
Ativos	390	-15,8	12,2	4.798	0,9	-0,4						
Aposentados	330	-32,5	2,6	4.265	0,2	6,5						
Inst. de Pensão	265	-32,3	2,2	3.394	0,2	6,4						
<b>LEGISLATIVO</b>	144	-18,8	-16,2	1.934	-1,4	-3,0						
Ativos	98	-13,5	-22,4	1.296	-2,1	-6,7						
Aposentados	37	-28,6	0,5	517	0,0	3,8						
Inst. de Pensão	9	-26,9	4,6	120	0,3	12,5						
<b>JUDICIÁRIO</b>	472	-18,4	-7,3	6.369	-0,6	15,1						
Ativos	358	-14,3	-13,3	4.926	-1,1	15,8						
Aposentados	95	-29,9	18,3	1.219	1,2	13,6						
Inst. de Pensão	19	-23,8	17,6	224	1,3	9,8						
Transf. Intergovernamentais <sup>4</sup>	206	-17,0	21,5	2.476	1,5	5,9						
<b>Total</b>	<b>4.043</b>	<b>-21,7</b>	<b>2,4</b>	<b>55.057</b>	<b>-0,3</b>	<b>9,2</b>						

Elaborado: SRH/MP.

Fonte: Secretaria do Tesouro Nacional. Os dados foram apurados pelo critério de competência.

1- Inclui os poderes executivo civil, BACEN, MPU, autarquias, fundações, empresas públicas, sociedades de economia mista pagas com recursos do Orçamento Fiscal, EPU - encargos previdenciários da união e servidores do MRE lotados no exterior.

2- Difere do Quadro 1.1 - Executivo-Siape, porque inclui também BACEN, MPU.

3- Acumulado de ago/99 a jul/2000 contra ago/98 a jul/99.

4- Transf. Intergovernamentais referem-se ao repasse de recursos federais a Estados, Municípios e DF para pagamento de pessoal.

## 1.14 - Participação da Despesa de Pessoal da União por Poder em % Valores Nominais - jul/2000

	% de participação no	
	Mês	Acumulado 12 últimos meses <sup>3</sup>
EXECUTIVO-CIVIS <sup>1,2</sup>	55,3	57,8
- ADMINIST. DIRETA CIVIS	26,9	27,8
Ativos	13,3	13,8
Aposentados	8,3	9,0
Inst. de Pensão	5,3	5,0
- AUTARQUIAS	19,5	20,6
Ativos	9,7	11,0
Aposentados	7,5	7,5
Inst. de Pensão	2,3	2,2
- FUNDAÇÕES	5,9	6,7
Ativos	4,0	4,9
Aposentados	1,6	1,5
Inst. de Pensão	0,3	0,3
- EMP. PÚBLICAS	2,3	2,1
- SOC. ECONOMIA MISTA	0,7	0,6
MILITARES	24,4	22,6
Ativos	9,6	8,7
Aposentados	8,2	7,7
Inst. de Pensão	6,6	6,2
LEGISLATIVO	3,6	3,5
Ativos	2,4	2,4
Aposentados	0,9	0,9
Inst. de Pensão	0,2	0,2
JUDICIÁRIO	11,7	11,6
Ativos	8,9	8,9
Aposentados	2,4	2,2
Inst. de Pensão	0,5	0,4
Transf. Intergovernamentais <sup>4</sup>	5,1	4,5
Total	100,0	100,0

Elaborado: SRH/MP.

Fonte: Secretaria do Tesouro Nacional. Os dados foram apurados pelo critério de competência.

1- Inclui os poderes executivo civil, BACEN, MPU, autarquias, fundações, empresas públicas, sociedades de economia mista pagas com recursos do Orçamento Fiscal, EPU - encargos previdenciários da união e servidores do MRE lotados no exterior.

2- Difere do Quadro 1.1 - Executivo-Siape, porque inclui também BACEN, MPU.

3- Acumulado de ago/99 a jul/2000 contra ago/98 a jul/99.

4- Transf. Intergovernamentais referem-se ao repasse de recursos federais a Estados, Municípios e DF para pagamento de pessoal.

**1.15 - Despesa de Pessoal Civil do Executivo<sup>1</sup> por Ministérios**

	Valores Nominais - jul/2000				R\$ mil		
	Composição				Variação % s/		
	Total	%	Acumulado 12 últ.meses	%	Mês Anterior	Mesmo Mês	Acumulado 12 meses <sup>4</sup>
Presidência <sup>2</sup>	2.349	0,1	32.442	0,1	-21,0	-12,7	-4,1
EM FA	1.951	0,1	26.694	0,1	-25,2	2,2	6,6
Aeronáutica	35.053	1,7	461.797	1,7	-23,0	6,5	4,4
Agricultura	53.957	2,6	646.786	2,4	-14,5	19,2	5,1
Assuntos Fundiários	22.456	1,1	295.376	1,1	-19,2	5,6	4,3
Ciência e Tecnologia	33.332	1,6	357.516	1,3	7,1	35,6	6,4
Desenv. Agrário	204	0,0					
Fazenda	271.598	13,2	3.496.561	12,9	-23,6	-9,1	22,5
Educação	485.943	23,6	6.509.221	23,9	-21,0	5,1	4,4
Esportes	423	0,0	5.348	0,0	-15,9	12,4	20,5
Exército	36.658	1,8	499.409	1,8	-25,3	5,0	6,0
Ind. e Comércio	7.850	0,4	96.845	0,4	-6,4	16,0	6,2
Integração Nacional	380	0,0	3.947	0,0	-24,1		
Justiça	145.476	7,1	1.966.627	7,2	-22,6	0,6	-4,6
Marinha	26.274	1,3	371.559	1,4	-26,7	-0,3	3,3
Minas e Energia	6.133	0,3	84.529	0,3	-25,0	-7,2	1,5
Previdência	231.444	11,2	3.133.158	11,5	-27,6	9,9	10,3
Relações Exteriores <sup>3</sup>	11.291	0,5	158.008	0,6	-30,4	-1,5	0,4
Saúde	324.510	15,8	4.492.861	16,5	-25,7	3,9	4,7
Trabalho	77.338	3,8	868.207	3,2	-11,4	48,2	26,0
Transportes	90.394	4,4	1.220.890	4,5	-29,3	5,2	4,3
Comunicações	35.133	1,7	487.648	1,8	-31,9	1,1	-0,9
Cultura	7.047	0,3	97.124	0,4	-19,3	1,3	6,7
Meio-Ambiente	33.466	1,6	454.562	1,7	-23,7	2,8	4,8
Planejamento	62.199	3,0	718.656	2,6	-11,6	28,1	17,8
AGU	3.757	0,2	32.922	0,1	-19,9	129,0	50,5
Ex-Territórios	51.237	2,5	679.092	2,5	-29,2	4,4	2,2
<b>Total</b>	<b>2.057.854</b>	<b>100,0</b>	<b>27.197.785</b>	<b>100,0</b>	<b>-23,0</b>	<b>5,2</b>	<b>7,3</b>

Fonte : SRH/MP.

1 - Inclui administração direta, fundações e autarquias do Poder Executivo;

2 - Inclui os gastos da Vice-Presidência e da SAE;

3 - Não inclui gastos com pessoal lotado no exterior;

4 - Variação do acumulado de ago-99/jul-2000 contra o acumulado de ago-98/jul-99.

5 - Os dados foram calculados pelo regime de competência.

# DESPESAS

## 1.16 - Despesa de Pessoal Civil do Executivo

### Presidência

	Valores Nominais - jul/2000				R\$ mil		
	Composição				Variação % s/		
	Total	%	Acum. 12		Mês anterior	Ano Anterior	
Últ. Meses			Mês	Acumulado			
					Mês	12 meses <sup>1</sup>	
Presidência	2.218	51,6	30.696	51,9	-21,1	-13,2	-4,4
Vice-Presidência	130	3,0	1.746	3,0	-19,5	-4,0	0,3
EMFA	1.951	45,4	26.694	45,1	-25,2	2,2	6,6
Total	4.300	100,0	59.135	100,0	-26,1	-27,0	0,4

Fonte : SRH/MP. Os dados foram calculados pelo regime de competência;

1 - Variação do acumulado de ago-99/jul-2000 contra o acumulado de ago-98/jul-99.

## 1.17 - Despesa de Pessoal Civil do Executivo

### Ministério da Ciência e Tecnologia

	Valores Nominais - jul/2000				R\$ mil		
	Composição				Variação % s/		
	Total	%	Acum. 12		Mês anterior	Ano Anterior	
Últ. Meses			Mês	Acumulado			
					Mês	12 meses <sup>1</sup>	
Adm. Direta	10.578	31,7	120.841	33,8	6,5	34,8	11,7
CNPq	8.543	25,6	92.989	26,0	2,9	29,3	4,9
Comissão Nac. Energia Nuclear	13.487	40,5	134.111	37,5	10,8	41,7	2,8
Centro Tec. para Inform.	724	2,2	9.575	2,7	0,6	16,8	9,8
Total	33.332	100,0	357.516	100,0	7,1	35,6	6,4

Fonte : SRH/MP. Os dados foram calculados pelo regime de competência;

1 - Variação do acumulado de ago-99/jul-2000 contra o acumulado de ago-98/jul-99.

## 1.18 - Despesa de Pessoal Civil do Executivo

### Ministério da Fazenda

	Valores Nominais - jul/2000				R\$ mil		
	Composição				Variação % s/		
	Total	%	Acum. 12		Mês anterior	Ano Anterior	
Últ. Meses			Mês	Acumulado			
					Mês	12 meses <sup>1</sup>	
Adm. Direta	266.724	98,2	3.437.853	98,3	-23,8	-9,4	22,9
Com. Val. Mobiliários	2.013	0,7	24.836	0,7	-12,4	9,4	3,2
Sup. de Seg. Privados	2.861	1,1	33.873	1,0	-13,4	15,8	4,1
Total	271.598	100,0	3.496.561	100,0	-23,6	-9,1	22,5

Fonte : SRH/MP. Os dados foram calculados pelo regime de competência;

1 - Variação do acumulado de ago-99/jul-2000 contra o acumulado de ago-98/jul-99.

**1.19 - Despesa de Pessoal Civil do Executivo**

**Ministério da Educação e do Desporto**

**Valores Nominais - jul/2000**

**R\$ mil**

	<i>Composição</i>				<i>Variação % s/</i>		
	<i>Total</i>	<i>%</i>	<i>Acum. 12</i>		<i>Mês anterior</i>	<i>Ano Anterior</i>	
			<i>Últ. Meses</i>			<i>Mês</i>	<i>Acumulado</i>
					<i>Mês</i>	<i>12 meses<sup>1</sup></i>	
Administração Direta	9.147	1,9	129.862	2,0	-27,5	0,1	-30,3
Inst. de Ensino de 2º Grau <sup>2</sup>	35.629	7,3	476.937	7,3	6,2	10,5	9,3
Inst. de Ensino de 3º Grau <sup>3</sup>	415.419	85,5	5.565.795	85,5	-21,3	4,7	4,9
Centros Fed. de Educação Tecnológica	18.981	3,9	248.540	3,8	6,3	13,9	10,1
CAPES	671	0,1	7.422	0,1	0,7	29,0	6,9
Fundo Nacional de Desenv. da Educação	1.868	0,4	27.061	0,4	-23,1	0,6	9,4
Fund. Joaquim Nabuco	1.961	0,4	22.650	0,3	-7,3	23,0	3,4
Instituto Nacional de Educ. de Surdos	1.187	0,2	15.857	0,2	-24,2	2,6	4,8
Instituto Benjamin Constant	817	0,2	11.262	0,2	-25,3	4,8	4,7
Inst.Nac. de Estudos Pesq. Educacionais	264	0,1	3.835	0,1	-19,9	-0,5	11,2
<b>Total</b>	<b>485.943</b>	<b>100,0</b>	<b>6.509.221</b>	<b>100,0</b>	<b>-21,0</b>	<b>5,1</b>	<b>4,4</b>

Fonte : SRH/MP. Os dados foram calculados pelo regime de competência;

1 - Variação do acumulado de ago-99/jul-2000 contra o acumulado de ago-98/jul-99.

2- Inclui colégios, escolas técnicas e escolas agrotécnicas;

3- Inclui faculdades, fundações e universidades federais.

**1.20 - Despesa de Pessoal Civil do Executivo**

**Ministério do Exército**

**Valores Nominais - jul/2000**

**R\$ mil**

	<i>Composição</i>				<i>Variação % s/</i>		
	<i>Total</i>	<i>%</i>	<i>Acum. 12</i>		<i>Mês anterior</i>	<i>Ano Anterior</i>	
			<i>Últ. Meses</i>			<i>Mês</i>	<i>Acumulado</i>
					<i>Mês</i>	<i>12 meses<sup>1</sup></i>	
Adm. Direta	36.521	99,6	497.711	99,7	-25,3	5,0	5,9
Fundação Osório	137	0,4	1.698	0,3	-17,3	6,8	17,9
<b>Total</b>	<b>36.658</b>	<b>100,0</b>	<b>499.409</b>	<b>100,0</b>	<b>-25,3</b>	<b>5,0</b>	<b>6,0</b>

Fonte : SRH/MP. Os dados foram calculados pelo regime de competência;

1 - Variação do acumulado de ago-99/jul-2000 contra o acumulado de ago-98/jul-99.

# DESPESAS

## 1.21 - Despesa de Pessoal Civil do Executivo

### Ministério da Indústria, Comércio e Turismo

Valores Nominais - jul/2000

R\$ mil

	Composição				Variação % s/		
	Total	%	Acum.12	%	Mês anterior	Ano Anterior	
			Últ.Meses			Mês	Acumulado 12 meses <sup>1</sup>
A dm . Direta	1.563	19,9	21.630	22,3	-18,4	-6,9	0,6
Inst. Brasileiro de Turismo	955	12,2	14.804	15,3	-20,0	2,4	23,7
INMETRO	2.846	36,3	32.417	33,5	4,0	30,3	6,0
INPI	2.486	31,7	27.994	28,9	-2,0	26,1	3,1
Total	7.850	100,0	96.845	100,0	-6,4	16,0	6,2

Fonte : SRH/MP. Os dados foram calculados pelo regime de competência;

1 - Variação do acumulado de ago-99/jul-2000 contra o acumulado de ago-98/jul-99.

## 1.22 - Despesa de Pessoal Civil do Executivo

### Ministério da Justiça

Valores Nominais - jul/2000

R\$ mil

	Composição				Variação % s/		
	Total	%	Acum.12	%	Mês anterior	Ano Anterior	
			Últ.Meses			Mês	Acumulado 12 meses <sup>1</sup>
A dm . Direta	52.595	36,2	729.278	37,1	-25,2	-17,4	-22,4
Depart. de Polícia Federal	86.380	59,4	1.135.483	57,7	-21,3	17,2	11,0
Fund. Nacional do Índio	5.691	3,9	94.338	4,8	-22,7	-15,3	3,5
Defensoria Pública da União	603	0,4	5.124	0,3	30,7	67,4	6,1
Cons.Admin.Defesa Econômica	207	0,1	2.404	0,1	0,1	16,2	5,8
Total	145.476	100,0	1.966.627	100,0	-22,6	0,6	-4,6

Fonte : SRH/MP. Os dados foram calculados pelo regime de competência;

1 - Variação do acumulado de ago-99/jul-2000 contra o acumulado de ago-98/jul-99.



**1.23 - Despesa de Pessoal Civil do Executivo**

**Ministério de Minas e Energia**

**Valores Nominais - jul/2000**

**R\$ mil**

	<i>Composição</i>				<i>Variação % s/</i>		
	<i>Total</i>	<i>%</i>	<i>Acum.12</i> <i>Últ.Meses</i>	<i>%</i>	<i>Ano Anterior</i>		
					<i>Mês</i> <i>anterior</i>	<i>Mês</i> <i>Mesmo</i>	<i>Acumulado</i> <i>12 meses<sup>1</sup></i>
Adm. Direta	3.787	61,7	52.130	61,7	-28,5	-7,8	-4,0
Depart. Nac. de Prod. Mineral	1.754	28,6	24.961	29,5	-16,2	1,1	10,1
Ag. Nac. de Energia Elétrica <sup>2</sup>	270	4,4	3.321	3,9	-24,4	-26,8	-25,3
Ag. Nac. de Petróleo <sup>3</sup>	323	5,3	4.117	4,9	-24,5	-18,6	
<b>Total</b>	<b>6.133</b>	<b>100,0</b>	<b>84.529</b>	<b>100,0</b>	<b>-25,0</b>	<b>-7,2</b>	<b>1,5</b>

Fonte: SRH/MP. Os dados foram calculados pelo regime de competência;

1 - Variação do acumulado de ago-99/jul-2000 contra o acumulado de ago-98/jul-99.

2 - Criada pelo Decreto 9.427, de 26/12/96.

3 - Criada pelo Decreto 2.455, de 14/01/98.

**1.24 - Despesa de Pessoal Civil do Executivo**

**Ministério da Previdência e Assistência Social**

**Valores Nominais - jul/2000**

**R\$ mil**

	<i>Composição</i>				<i>Variação % s/</i>		
	<i>Total</i>	<i>%</i>	<i>Acum.12</i> <i>Últ.Meses</i>	<i>%</i>	<i>Ano Anterior</i>		
					<i>Mês</i> <i>anterior</i>	<i>Mês</i> <i>Mesmo</i>	<i>Acumulado</i> <i>12 meses<sup>1</sup></i>
Adm. Direta	6.418	2,8	88.833	2,8	-23,3	-2,0	-0,1
INSS	225.026	97,2	3.044.326	97,2	-27,7	10,3	10,7
<b>Total</b>	<b>231.444</b>	<b>100,0</b>	<b>3.133.158</b>	<b>100,0</b>	<b>-27,6</b>	<b>9,9</b>	<b>10,3</b>

Fonte: SRH/MP. Os dados foram calculados pelo regime de competência;

1 - Variação do acumulado de ago-99/jul-2000 contra o acumulado de ago-98/jul-99.

**1.25 - Despesa de Pessoal Civil do Executivo**

**Ministério das Relações Exteriores<sup>1</sup>**

**Valores Nominais - jul/2000**

**R\$ mil**

	<i>Composição</i>				<i>Variação % s/</i>		
	<i>Total</i>	<i>%</i>	<i>Acum.12</i> <i>Últ.Meses</i>	<i>%</i>	<i>Ano Anterior</i>		
					<i>Mês</i> <i>anterior</i>	<i>Mês</i> <i>Mesmo</i>	<i>Acumulado</i> <i>12 meses<sup>2</sup></i>
Adm. Direta	11.219	99,4	156.878	99,3	-30,5	-1,5	0,3
Fund. Alexandre de Gusmão	72	0,6	1.130	0,7	-15,9	-4,2	16,6
<b>Total</b>	<b>11.291</b>	<b>100,0</b>	<b>158.008</b>	<b>100,0</b>	<b>-30,4</b>	<b>-1,5</b>	<b>0,4</b>

Fonte: SRH/MP. Os dados foram calculados pelo regime de competência.

1 - Exclui despesa de pessoal lotado no exterior;

2 - Variação do acumulado de ago-99/jul-2000 contra o acumulado de ago-98/jul-99.

# DESPESAS

## 1.26 - Despesa de Pessoal Civil do Executivo

### Ministério da Saúde

#### Valores Nominais - jul/2000

R\$ mil

	Composição				Variação % s/		
	Total	%	Acum.12	%	Mês anterior	Ano Anterior	
			Últ.Meses			Mês	Acumulado
					Mês	12 meses <sup>1</sup>	
Adm. Direta	232.499	71,6	3.192.826	71,1	-27,8	5,4	5,3
Ag. Nac. de Vigilância Sanitária	692	0,2	4.284	0,1	-19,9		
Ag. Nac. de Saúde Suplementar	161	0,0	800	0,0	-22,6		
Fund. Oswaldo Cruz	14.558	4,5	150.409	3,3	10,4	41,2	7,9
Fund. Nacional de Saúde	76.599	23,6	1.144.541	25,5	-23,6	-5,9	2,4
<b>Total</b>	<b>324.510</b>	<b>100,0</b>	<b>4.492.861</b>	<b>100,0</b>	<b>-25,7</b>	<b>3,9</b>	<b>4,7</b>

Fonte: SRH/MP. Os dados foram calculados pelo regime de competência.

1 - Variação do acumulado de ago-99/jul-2000 contra o acumulado de ago-98/jul-99.

## 1.27 - Despesa de Pessoal Civil do Executivo

### Ministério do Trabalho

#### Valores Nominais - jul/2000

R\$ mil

	Composição				Variação % s/		
	Total	%	Acum.12	%	Mês anterior	Ano Anterior	
			Últ.Meses			Mês	Acumulado
					Mês	12 meses <sup>1</sup>	
Adm. Direta	76.071	98,4	854.180	98,4	-11,6	48,7	26,5
Fund. Jorge Duprat Figueiredo	1.267	1,6	14.027	1,6	0,8	24,8	1,7
<b>Total</b>	<b>77.338</b>	<b>100,0</b>	<b>868.207</b>	<b>100,0</b>	<b>-11,4</b>	<b>48,2</b>	<b>26,0</b>

Fonte: SRH/MP. Os dados foram calculados pelo regime de competência.

1 - Variação do acumulado de ago-99/jul-2000 contra o acumulado de ago-98/jul-99.

## 1.28 - Despesa de Pessoal Civil do Executivo

### Ministério dos Transportes

#### Valores Nominais - jul/2000

R\$ mil

	Composição				Variação % s/		
	Total	%	Acum.12	%	Mês anterior	Ano Anterior	
			Últ.Meses			Mês	Acumulado
					Mês	12 meses <sup>1</sup>	
Adm. Direta	49.918	55,2	666.251	54,6	-29,2	5,9	4,0
DNER	40.477	44,8	554.638	45,4	-29,4	4,2	4,8
<b>Total</b>	<b>90.394</b>	<b>100,0</b>	<b>1.220.890</b>	<b>100,0</b>	<b>-29,3</b>	<b>5,2</b>	<b>4,3</b>

Fonte: SRH/MP. Os dados foram calculados pelo regime de competência.

1 - Variação do acumulado de ago-99/jul-2000 contra o acumulado de ago-98/jul-99.

**1.29 - Despesa de Pessoal Civil do Executivo**

**Ministério das Comunicações**

**Valores Nominais - jul/2000**

**R\$ mil**

	<i>Composição</i>				<i>Variação % s/</i>		
	<i>Total</i>	<i>%</i>	<i>Acum.12</i>		<i>Mês anterior</i>	<i>Ano Anterior</i>	
			<i>Últ.Meses</i>			<i>Mês</i>	<i>Acumulado</i>
					<i>Mês</i>	<i>12 meses<sup>1</sup></i>	
A dm . Direta	34.715	98,8	482.055	98,9	-31,9	1,5	-0,9
A g. N ac. de Telecomunicações <sup>2</sup>	417	1,2	5.593	1,1	-25,3	-23,4	-5,0
<b>Total</b>	<b>35.133</b>	<b>100,0</b>	<b>487.648</b>	<b>100,0</b>	<b>-31,9</b>	<b>1,1</b>	<b>-0,9</b>

Fonte : SRH/MP. Os dados foram calculados pelo regime de competência.

1 - Variação do acumulado de ago-99/jul-2000 contra o acumulado de ago-98/jul-99.

2 - Criada pelo Decreto 2.338, de 07/10/97.

**1.30 - Despesa de Pessoal Civil do Executivo**

**Ministério da Cultura**

**Valores Nominais - jul/2000**

**R\$ mil**

	<i>Composição</i>				<i>Variação % s/</i>		
	<i>Total</i>	<i>%</i>	<i>Acum.12</i>		<i>Mês anterior</i>	<i>Ano Anterior</i>	
			<i>Últ.Meses</i>			<i>Mês</i>	<i>Acumulado</i>
					<i>Mês</i>	<i>12 meses<sup>1</sup></i>	
A dm . Direta	1.323	18,8	17.932	18,5	-22,6	7,1	6,4
Fund. Casa de Rui Barbosa	595	8,4	6.680	6,9	-7,2	21,3	-0,1
Fund. Biblioteca Nacional	1.110	15,8	15.992	16,5	-18,3	-1,1	12,1
Fund. Cultural Palmares	130	1,8	1.813	1,9	-24,4	6,4	15,1
Inst. Br. do Patr. Hist. Art. N ac.	2.913	41,3	40.917	42,1	-19,2	-1,0	6,4
Inst. Brasil. de Arte e Cultura	976	13,9	13.789	14,2	-21,4	-6,8	4,5
<b>Total</b>	<b>7.047</b>	<b>100,0</b>	<b>97.124</b>	<b>100,0</b>	<b>-19,3</b>	<b>1,3</b>	<b>6,7</b>

Fonte: SRH/MP. Os dados foram calculados pelo regime de competência.

1 - Variação do acumulado de ago-99/jul-2000 contra o acumulado de ago-98/jul-99.

**1.31 - Despesa de Pessoal Civil do Executivo**

**Ministério do Meio Ambiente, dos Rec. Hídricos e da Amazônia Legal**

**Valores Nominais - jul/2000**

**R\$ mil**

	<i>Composição</i>				<i>Variação % s/</i>		
	<i>Total</i>	<i>%</i>	<i>Acum.12</i>		<i>Mês anterior</i>	<i>Ano Anterior</i>	
			<i>Últ.Meses</i>			<i>Mês</i>	<i>Acumulado</i>
					<i>Mês</i>	<i>12 meses<sup>1</sup></i>	
A dm . Direta	1.006	3,0	12.018	2,6	-7,6	16,6	5,9
IBAMA	17.312	51,7	234.203	51,5	-20,8	1,1	3,4
DNOCS	15.149	45,3	208.341	45,8	-27,6	4,1	6,3
<b>Total</b>	<b>33.466</b>	<b>100,0</b>	<b>454.562</b>	<b>100,0</b>	<b>-23,7</b>	<b>2,8</b>	<b>4,8</b>

Fonte: SRH/MP. Os dados foram calculados pelo regime de competência.

1 - Variação do acumulado de ago-99/jul-2000 contra o acumulado de ago-98/jul-99.

# DESPESAS

## 1.32 - Despesa de Pessoal Civil do Executivo

### Ministério do Planejamento, Orçamento e Gestão

Valores Nominais - jul/2000

R\$ mil

	Composição				Variação % s/		
	Total	%	Acum.12	%	Mês anterior	Ano Anterior	
			Últ. Meses			Mês	Acumulado
					Mês	12 meses <sup>1</sup>	
Adm. Direta	16.508	26,5	180.966	25,2	-19,7	46,3	62,0
ENAP	368	0,6	5.726	0,8	-49,6	-14,7	5,6
IBGE	30.939	49,7	355.793	49,5	-1,4	28,1	8,9
IPEA	5.551	8,9	60.373	8,4	-3,2	30,5	5,7
SUDENE	5.900	9,5	77.131	10,7	-23,4	6,3	4,2
SUDAM	1.908	3,1	23.843	3,3	-23,0	15,6	7,7
SUFRAMA	1.025	1,6	14.823	2,1	-23,7	4,5	15,0
Total	62.199	100,0	718.656	100,0	-11,6	28,1	17,8

Fonte : SRH/MP. Os dados foram calculados pelo regime de competência.

1 - Variação do acumulado de ago-99/jul-2000 contra o acumulado de ago-98/jul-99.

## 1.33 - Despesa de Pessoal Civil do Executivo

### Ex-Territórios

Valores Nominais - jul/2000

R\$ mil

	Composição				Variação % s/		
	Total	%	Acum.12	%	Mês anterior	Ano Anterior	
			Últ. Meses			Mês	Acumulado
					Mês	12 meses <sup>1</sup>	
Ex-Territ. Fed. do Acre	4.808	9,4	65.775	9,7	-32,7	-3,2	3,7
Ex-Territ. Fed. do Amapá	18.890	36,9	244.231	35,9	-34,6	9,6	6,6
Ex-Territ. Fed. de Rondônia	17.252	33,7	226.624	33,4	-20,1	2,2	-0,6
Ex-Territ. Fed. de Roraima	10.661	20,8	142.836	21,0	-28,0	6,6	-0,6
Total	51.237	100,0	679.466	100,0	-29,2	4,4	2,2

Fonte : SRH/MP. Os dados foram calculados pelo regime de competência.

1 - Variação do acumulado de ago-99/jul-2000 contra o acumulado de ago-98/jul-99.

**1.34 - Despesa de Pessoal Civil do Executivo  
Instituições de Ensino Superior**

**Valores Nominais - jul/2000**

**R\$ mil**

	Composição				Variação % s/ ano anterior		
	Total	Acum.		Mês anterior	Mesmo Mês	Acumulado 12 meses <sup>1</sup>	
		%	12 últ. meses				%
<b>Fac. e Esc. Federais</b>	<b>9.301</b>	<b>2,2</b>	<b>124.486</b>	<b>2,2</b>	<b>-20,0</b>	<b>2,7</b>	<b>3,0</b>
Agric. de Mossoró	1.458	0,4	20.244	0,4	-16,5	4,8	6,9
C. Agrárias do Pará	1.549	0,4	20.429	0,4	-21,0	9,6	5,5
C. Médic. de P. Alegre	598	0,1	8.464	0,2	-22,5	-24,2	-17,5
Eng. de Itajubá	1.421	0,3	19.342	0,3	-21,2	4,9	6,9
Far. e Od. de Alfenas	903	0,2	11.868	0,2	-17,4	7,1	5,6
Med. do Tr. Mineiro	3.032	0,7	39.529	0,7	-20,9	2,8	1,9
Odontol. de Diamantina	339	0,1	4.610	0,1	-19,2	6,1	9,6
<b>Fund. Universitárias</b>	<b>98.212</b>	<b>23,6</b>	<b>1.351.049</b>	<b>24,3</b>	<b>-20,3</b>	<b>2,1</b>	<b>4,0</b>
Amapá	489	0,1	6.651	0,1	-27,2	-0,6	25,0
Amazonas	5.629	1,4	77.648	1,4	-22,9	2,9	7,0
Brasília	13.805	3,3	208.787	3,8	-23,0	-13,2	-6,6
Maranhão	7.216	1,7	94.007	1,7	-26,7	0,3	1,5
Mato Grosso	7.945	1,9	109.012	2,0	-15,9	2,8	9,9
Mato Grosso do Sul	8.385	2,0	121.923	2,2	-21,3	3,5	13,2
Ouro Preto	2.818	0,7	37.812	0,7	-20,9	2,7	5,3
Pelotas	6.323	1,5	82.542	1,5	-14,0	6,9	4,4
Piauí	5.906	1,4	83.406	1,5	-17,0	14,2	12,9
Rio de Janeiro (UNIRIO)	3.886	0,9	53.238	1,0	-24,8	4,7	-9,3
Rio Grande	4.907	1,2	64.661	1,2	-18,3	2,7	4,2
Rondônia	1.502	0,4	21.072	0,4	-17,3	10,0	21,2
Roraima	959	0,2	12.772	0,2	-21,3	9,4	11,8
São Carlos	4.336	1,0	57.387	1,0	-17,4	14,7	2,1
São João Del Rei	1.106	0,3	14.863	0,3	-20,0	8,8	8,7
Sergipe	4.459	1,1	59.416	1,1	-20,5	4,1	5,4
Uberlândia	10.630	2,6	140.657	2,5	-19,2	5,1	4,8
Viçosa	7.912	1,9	105.195	1,9	-18,6	5,2	5,6
<b>Univ. Federais</b>	<b>307.907</b>	<b>74,1</b>	<b>4.090.261</b>	<b>73,5</b>	<b>-21,7</b>	<b>5,6</b>	<b>5,3</b>
Acre	2.712	0,7	38.074	0,7	-15,9	7,4	10,9
Alagoas	7.597	1,8	101.142	1,8	-20,3	5,3	5,0
Bahia	16.729	4,0	224.002	4,0	-20,0	4,4	4,9
Ceará	17.063	4,1	228.170	4,1	-24,5	2,6	3,8
Espírito Santo	8.213	2,0	111.027	2,0	-20,7	5,0	6,9
Fluminense	20.755	5,0	277.100	5,0	-21,7	5,1	6,6
Goias	10.575	2,5	139.997	2,5	-21,1	11,1	10,4
Juiz de Fora	6.654	1,6	87.221	1,6	-25,4	5,8	7,9
Lavras	2.527	0,6	32.301	0,6	-17,3	13,4	9,4
Minas Gerais	23.200	5,6	310.062	5,6	-27,6	4,4	4,7
Pará	12.352	3,0	168.572	3,0	-26,4	3,6	4,4
Paraíba	22.079	5,3	297.454	5,3	-15,1	6,0	5,7
Paraná	16.767	4,0	223.063	4,0	-25,2	5,0	5,9
Pernambuco	15.207	3,7	201.387	3,6	-24,5	5,7	5,0
Rio de Janeiro	42.899	10,3	561.251	10,1	-22,4	5,3	2,7
Rural de Pernambuco	4.481	1,1	58.856	1,1	-22,7	6,9	5,5
Rural do Rio de Janeiro	6.801	1,6	78.714	1,4	-14,9	24,8	9,9
Rio Grande do Norte	14.280	3,4	193.909	3,5	-17,7	3,5	6,8
Rio Grande do Sul	20.277	4,9	266.883	4,8	-20,6	6,4	5,4
Santa Catarina	16.924	4,1	226.073	4,1	-16,1	6,5	6,2
Santa Maria	11.943	2,9	159.825	2,9	-18,2	4,5	4,9
São Paulo	7.872	1,9	105.177	1,9	-26,0	2,8	0,8
<b>Total</b>	<b>415.419</b>	<b>100,0</b>	<b>5.565.795</b>	<b>100,0</b>	<b>-21,3</b>	<b>4,7</b>	<b>4,9</b>

Fonte: SRH/MP. Os dados foram calculados pelo regime de competência.

1 - Variação do acumulado de ago-99/jul-2000 contra o acumulado de ago-98/jul-99.

**1.35 - Relação entre Despesa de Pessoal e  
Quantitativo(força de trabalho) de Servidores  
por Ministério/Entidade****Posição: jul/2000**

	Acumulado 12 meses <sup>4</sup> em %		
	Despesas <sup>1</sup>	Quantitativo <sup>1</sup>	Índice
	(a)	(b)	(a)/(b)
Presidência <sup>2</sup>	0,28	0,55	0,51
EMFA	0,17	0,34	0,49
AGU	0,25	0,47	0,52
Ex-Territórios	3,28	4,77	0,69
Aeronautica	1,18	1,74	0,67
Agricultura	1,76	2,17	0,81
Assuntos Fundiários	1,19	1,16	1,03
Ciência e Tecnologia	1,77	1,34	1,32
Comunicações	0,24	0,33	0,73
Cultura	0,47	0,52	0,90
Educação	32,21	33,43	0,96
Esportes	0,03	0,04	0,91
Exército	1,30	2,29	0,57
Fazenda	9,50	5,28	1,80
Ind. e Comércio	0,55	0,51	1,09
Justiça	8,13	4,58	1,77
Marinha	1,14	2,07	0,55
Meio-Ambiente	1,48	1,62	0,91
Minas e Energia	0,39	0,38	1,03
Planejamento	2,60	2,83	0,92
Previdência	9,35	8,37	1,12
Relações Exteriores <sup>3</sup>	0,49	0,36	1,35
Saúde	18,21	22,31	0,82
Trabalho	3,18	1,58	2,01
Transporte	0,82	0,92	0,90
<b>Total</b>	<b>100,0</b>	<b>100,0</b>	<b>1,00</b>

Fonte: SRH/MP. Os dados referentes à despesa foram calculados pelo regime de competência.

Força de Trabalho = quantidade de vínculo (-) exercício descentralizado (-) lotação provisória (-) cedido.

Inclui contrato temporário.

1 - Inclui somente servidores ativos do Poder Executivo, base SIAPE

2 - Inclui os gastos da Vice-Presidência, AEB e SAE.

3 - Não inclui, neste cálculo, gastos e quantitativo com pessoal lotado no exterior.

4- Média no período entre ago/99 e jul/2000

## 1.36 - Relação entre Despesa com Pessoal<sup>1</sup> e Receita Corrente Líquida da União<sup>2</sup>

	Valores Nominiais					
			R\$ milhões			
	Despesa de Pessoal	Receita Corrente Líquida	% de Dep. Pes. / Rec. Cor. LÍq. <sup>3</sup>	Receita Corrente da União	% de Dep. Pes. / Rec. Cor. União	
<b>Acum. em 1995</b>	<b>37.825</b>	<b>67.298</b>	<b>56,2</b>	<b>127.094</b>	<b>29,8</b>	
<b>Acum. em 1996</b>	<b>40.567</b>	<b>89.353</b>	<b>45,4</b>	<b>152.515</b>	<b>26,6</b>	
Jan-97	4.020	7.738	52,0	13.119	30,6	
Fev	3.065	7.644	40,1	13.057	23,5	
Mar	3.120	8.194	38,1	13.684	22,8	
Abr	3.287	8.680	37,9	15.078	21,8	
Mai	3.401	6.983	48,7	13.333	25,5	
Jun	4.146	7.900	52,5	12.767	32,5	
Jul	3.393	9.613	35,3	15.669	21,7	
Ago	3.134	7.156	43,8	14.128	22,2	
Set	3.219	8.365	38,5	14.124	22,8	
Out	3.255	8.046	40,5	15.450	21,1	
Nov	4.347	6.944	62,6	13.941	31,2	
Dez	6.142	9.778	62,8	20.923	29,4	
<b>Acum. em 1997</b>	<b>44.530</b>	<b>97.041</b>	<b>45,9</b>	<b>175.271</b>	<b>25,4</b>	
Jan-98	3.748	12.299	30,5	16.781	22,3	
Fev	3.660	7.477	48,9	15.888	23,0	
Mar	3.577	12.585	28,4	19.335	18,5	
Abr	3.434	9.275	37,0	17.356	19,8	
Mai	3.405	6.856	49,7	14.218	24,0	
Jun	4.832	10.004	48,3	17.653	27,4	
Jul	3.511	8.141	43,1	15.702	22,4	
Ago	3.745	6.049	61,9	13.976	26,8	
Set	3.623	14.115	25,7	22.114	16,4	
Out	3.698	6.262	59,1	13.889	26,6	
Nov	5.073	5.891	86,1	13.458	37,7	
Dez	5.638	5.538	101,8	19.989	28,2	
<b>Acum. em 1998</b>	<b>47.945</b>	<b>104.491</b>	<b>45,9</b>	<b>200.359</b>	<b>23,9</b>	
Jan-99	4.241	12.307	34,5	18.054	23,5	
Fev	3.783	9.721	38,9	15.364	24,6	
Mar	4.036	8.693	46,4	18.703	21,6	
Abr	3.664	13.795	26,6	17.514	20,9	
Mai	3.800	4.942	76,9	15.056	25,2	
Jun <sup>4</sup>	4.936	9.730	50,7	16.558	29,8	
Jul	4.182	12.931	32,3	19.638	21,3	
Ago	3.949	11.544	34,2	18.476	21,4	
Set	3.785	11.840	32,0	18.677	20,3	
Out	3.891	10.681	36,4	17.839	21,8	
Nov	5.531	12.299	45,0	18.079	30,6	
Dez	5.774	11.372	50,8	24.063	24,0	
<b>Acum. em 1999</b>	<b>51.571</b>	<b>129.854</b>	<b>39,7</b>	<b>218.022</b>	<b>23,7</b>	
Jan-2000	5.859	14.676	39,9	21.389	27,4	
Fev	4.045	11.387	35,5	18.559	21,8	
Mar	4.151	12.708	32,7	21.070	19,7	
Abr	4.455	13.145	33,9	19.952	22,3	
Mai <sup>5</sup>	3.894	10.959	35,5	20.533	19,0	
Jun	4.340	11.378	38,1	19.192	22,6	
Jul	3.536	11.330	31,2	19.929	17,7	

Elaborado: SRH/MP.

Fonte: STN/MF

1- Inclui administração direta (executivo civil e militar, legislativo e judiciário) e administração indireta (autarquias, fundações, empresas públicas e sociedade de economia mista).

2- Valores apurados pelo critério de competência.

3- O limite de participação das Despesas de Pessoal X Receita Corrente Líquida definido na L.C. nº 82/95 (Lei Camata), não poderá exceder a 60% em cada exercício financeiro.

- A Receita Corrente Líquida corresponde à Receita Corrente da União menos:

- . transferências constitucionais e legais;
- . contribuição para o PIS/PASEP;
- . benefícios previdenciários.

- Das Receitas Correntes estão deduzidos os val. relativos aos incentivos e restituições fiscais.

Das Receitas Correntes da União já estão deduzidos os valores relativos aos incentivos e às restituições fiscais.

Obs.: Os crescimentos da despesa de pessoal nos meses de dezembro ocorrem pelo aumento das contas:

- . Precatórios dos Ativos
- . Férias - Abono Constitucional e Pagamento Antecipado
- . Exercícios Anteriores
- . Restos a pagar

4- à partir de junho, o limite da participação das Despesas com Pessoal X Receita Corrente Líquida da União, definido na Lei Complementar nº 96, de 31 de maio de 1999 não poderá exceder a 50%.

% de Despesa de Pessoal / Receita Corrente Líquida

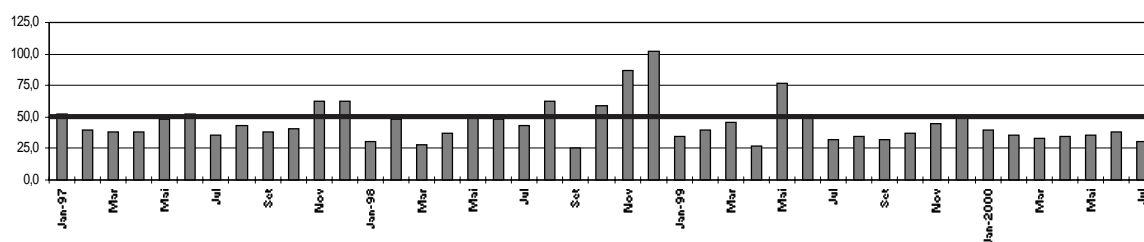

## 1.37 - % de Participação da Despesa com Pessoal e Receita Corrente Líquida da União

	% de Despesa de Pessoal / Receita Corrente Líquida			
	Executivo	Legislativo	Judiciário	Total
<b>Acum. em 1995</b>	<b>50,6</b>	<b>1,8</b>	<b>3,8</b>	<b>56,2</b>
<b>Acum. em 1996</b>	<b>40,2</b>	<b>1,6</b>	<b>3,6</b>	<b>45,4</b>
Jan-97	46,0	2,0	3,9	52,0
Fev	34,4	1,9	3,8	40,1
Mar	33,1	1,5	3,5	38,1
Abr	33,3	1,3	3,3	37,9
Mai	41,9	1,5	5,3	48,7
Jun	44,9	2,1	5,5	52,5
Jul	30,2	1,8	3,3	35,3
Ago	38,1	1,6	4,2	43,8
Set	33,7	1,2	3,5	38,5
Out	35,4	1,2	3,9	40,5
Nov	57,9	1,5	3,2	62,6
Dez	51,0	3,2	8,6	62,8
<b>Acum. em 1997</b>	<b>39,7</b>	<b>1,8</b>	<b>4,4</b>	<b>45,9</b>
Jan-98	23,7	1,3	5,5	30,5
Fev	37,8	2,1	9,0	48,9
Mar	23,2	1,3	3,9	28,4
Abr	31,2	1,5	4,3	37,0
Mai	42,3	1,8	5,6	49,7
Jun	43,3	1,3	3,8	48,3
Jul	35,1	2,2	5,8	43,1
Ago	54,0	2,1	5,8	61,9
Set	22,1	0,9	2,7	25,7
Out	51,5	1,6	5,9	59,1
Nov	77,6	2,0	6,5	86,1
Dez	84,6	6,0	11,2	101,8
<b>Acum. em 1998</b>	<b>38,8</b>	<b>1,8</b>	<b>5,3</b>	<b>45,9</b>
Jan-99	27,9	1,5	5,0	34,5
Fev	30,7	1,9	6,4	38,9
Mar	39,0	2,2	5,2	46,4
Abr	22,3	1,2	3,1	26,6
Mai	66,0	2,8	8,2	76,9
Jun	45,1	1,5	4,1	50,7
Jul	27,1	1,3	3,9	32,3
Ago	29,6	1,1	3,5	34,2
Set	27,5	1,1	3,4	32,0
Out	31,4	1,2	3,9	36,4
Nov	40,5	1,0	3,4	45,0
Dez	40,8	2,4	7,5	50,8
<b>Acum. em 1999</b>	<b>33,6</b>	<b>1,5</b>	<b>4,6</b>	<b>39,7</b>
Jan-2000	33,3	1,3	5,3	39,9
Fev	29,4	1,8	4,3	35,5
Mar	27,5	1,1	4,1	32,7
Abr	28,7	1,0	4,2	33,9
Mai	34,5	1,4	4,3	40,2
Jun	38,8	1,6	5,1	45,4
Jul	30,2	1,3	4,2	35,7

Elaborado: SRH/MP.

Fonte: STN/MF

Tabela construída com base na tabela 1.36



## 2.1 - Quantitativo de Servidores da União por Situação Funcional

<b>Posição - jul/2000</b>				
	<i>ATIVOS</i>	<i>APOSENTADOS</i>	<i>INST. PENSÃO</i>	<i>TOTAL</i>
Executivo <sup>1</sup>	<b>496.060</b>	<b>392.120</b>	<b>204.628</b>	<b>1.092.808</b>
- Administ. Direta	206.563	223.419	150.906	580.888
- Autarquias	195.638	135.618	43.004	374.260
- Fundações	93.859	33.083	10.718	137.660
BACEN	4.413	2.973	288	7.674
MPU	7.241	1.482	693	9.416
Emp. Públicas	<b>29.816</b>	-	-	<b>29.816</b>
Soc. Economia Mista	<b>7.489</b>	-	-	<b>7.489</b>
Militares	<b>326.393</b>	<b>131.339</b>	<b>166.089</b>	<b>623.821</b>
Legislativo	<b>19.554</b>	<b>7.442</b>	<b>3.438</b>	<b>30.434</b>
Judiciário	<b>78.422</b>	<b>15.103</b>	<b>5.144</b>	<b>98.669</b>
Total	<b>969.388</b>	<b>550.459</b>	<b>380.280</b>	<b>1.900.127</b>
Transf. Intergovernamentais <sup>2</sup>	<b>102.284</b>	<b>34.831</b>	<b>21.193</b>	<b>158.308</b>

Elaborado: SRH/MP.

Fonte: SRH/MP e STN/MF

1 - Inclui contrato temporário

2 - N° de Empregados de outras esferas de Governo pagos com recursos das transferência Intergovernamentais .

## 2.2 - Participação do Quantitativo de Servidores da União por Situação Funcional em %

<b>Posição - jul/2000</b>				
	<i>ATIVOS</i>	<i>APOSENTADOS</i>	<i>INST. PENSÃO</i>	<i>TOTAL</i>
Executivo	45,4	35,9	18,7	100,0
- Administ. Direta	35,6	38,5	26,0	100,0
- Autarquias	52,3	36,2	11,5	100,0
- Fundações	68,2	24,0	7,8	100,0
BACEN	57,5	38,7	3,8	100,0
MPU	76,9	15,7	7,4	100,0
Emp. Públicas	100,0	-	-	100,0
Soc. Economia Mista	100,0	-	-	100,0
Militares	52,3	21,1	26,6	100,0
Legislativo	64,3	24,5	11,3	100,0
Judiciário	79,5	15,3	5,2	100,0
Total	51,0	29,0	20,0	100,0
Transf. Intergovernamentais	64,6	22,0	13,4	100,0

Elaborado: SRH/MP.

Fonte: SRH/MP e STN/MF

## 2.3 - Quantitativo (força de trabalho) de Servidores Civis Ativos do Poder Executivo por Ministérios/Entidade

Posição - jul/2000

	Quantitativo <sup>1</sup>	Participação %
Presidência <sup>2</sup>	2.486	0,5
EMFA	1.678	0,3
AGU	2.555	0,5
Ex-Territórios	24.092	4,9
Aeronáutica	8.581	1,7
Agricultura	10.688	2,2
Assuntos Fundiários	5.615	1,1
Ciência e Tecnologia	6.844	1,4
Comunicações	1.556	0,3
Cultura	2.567	0,5
Desenv. Agrário	112	0,0
Educação	166.350	33,5
Espportes	186	0,0
Exército	11.126	2,2
Fazenda	25.050	5,0
Ind. e Comércio	2.495	0,5
Integ. Nacional	210	0,0
Justiça	22.347	4,5
Marinha	10.131	2,0
Meio-Ambiente	7.957	1,6
Minas e Energia	1.908	0,4
Planejamento	15.703	3,2
Previdência	41.054	8,3
Relações Exteriores	3.013	0,6
Saúde	109.089	22,0
Trabalho	7.825	1,6
Transporte	4.842	1,0
<b>Total</b>	<b>496.060</b>	<b>100,0</b>

Fonte: SRH/MP.

Força de Trabalho = quantidade de vínculo (-) exercício descentralizado (-) lotação provisória (-) cedido.

1 - Inclui Administração Direta, Fundações e Autarquias do Poder Executivo. (inclui contratos temporários)

2 - Inclui os servidores da Vice-Presidência, AEB e SAE.

### Distribuição de Servidores Civis Ativos por Ministérios - %

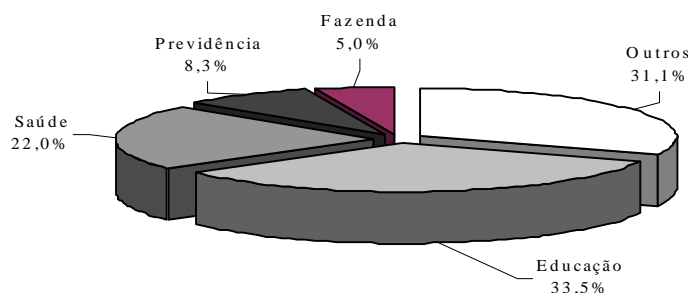

## 2.4 - Quantitativo de Servidores das Empresas Públicas e Sociedades de Economia Mista da União por Nível de Escolaridade do Cargo

Posição: jul/2000

<i>EMPRESAS PÚBLICAS</i>	<i>Ministério Responsável</i>	<i>NS</i>	<i>NI</i>	<i>NA</i>	<i>S/I<sup>1</sup></i>	<i>Total</i>
RADIO BRÁS - Empresa Brasileira de Comunicação	PR	142	632	22	318	1.114
CONAB - Companhia Nacional de Abastecimento	MAA	669	1.269	2.396	39	4.373
EMBRAPA - Empresa Brasileira de Pesquisa Agropecuária	MAA	2.052	6.523	0	46	8.621
SERPRO - Serviço Federal de Processamento de Dados	MF	2.421	2.264	4.745	59	9.489
HCPA - Hospital de Clínicas de Porto Alegre	MEC	951	1.849	1.105	311	4.216
GEIPOP - Empresa Brasileira de Planejamento de Transportes	MT	123	88	0	11	222
CODEBAR - Companhia de Desenvolvimento de Barcarena	MMA	12	5	3	3	23
CODEVASF - Companhia de Desenvolvimento do Vale do São Francisco	MMA	454	439	561	304	1.758
	<b>sub-total</b>	<b>6.824</b>	<b>13.069</b>	<b>8.832</b>	<b>1.091</b>	<b>29.816</b>

<i>SOCIEDADES DE ECONOMIA MISTA</i>	<i>Ministério Responsável</i>	<i>NS</i>	<i>NI</i>	<i>NA</i>	<i>S/I<sup>1</sup></i>	<i>Total</i>
NUCLEP - Equipamentos Pesados	PR	56	448	45	24	573
NUCLEBRÁS - Indústrias Nucleares do Brasil	PR	283	293	226	23	825
COLONE - Companhia de Colonização do Nordeste	MAA	1	0	0	1	2
CPRM - Companhia de Pesquisas de Recursos Minerais	MME	724	909	0	32	1.665
FRANAVE - Companhia de Navegação do São Francisco S/A	MT	0	99	0	14	113
TRENSURB - Empresa de Trens de Urbanos de Porto Alegre S/A	MT	80	1.007	0	16	1.103
VALEC - Engenharia, Construção, e Ferrovias S/A	MT	27	24	9	9	69
CBTU - Companhia Brasileira de Trens Urbanos	MT	198	2.298	526	117	3.139
	<b>sub-total</b>	<b>1.369</b>	<b>5.078</b>	<b>806</b>	<b>236</b>	<b>7.489</b>

Total Geral - Empresas Públicas + Sociedades de Economia Mista

**8.193 18.147 9.638 1.327 37.305**

Elaborado: SRH/MP.

Fonte: SIAPE.

1- sem informações no cadastro do SIAPE

## 2.5 - Quantitativo de Servidores das Empresas Públicas e Sociedades de Economia Mista da União de 1997 a 1999

<i>EMPRESAS PÚBLICAS</i>	<i>Ministério Responsável</i>	<i>97</i>	<i>98</i>	<i>99</i>
RADIOBRÁS - Empresa Brasileira de Comunicação	PR	0	1.092	1.069
CONAB - Companhia Nacional de Abastecimento	MAA	0	4.384	4.341
EMBRAPA - Empresa Brasileira de Pesquisa Agropecuária	MAA	493	8.677	8.660
SERPRO - Serviço Federal de Processamento de Dados	MF	11.747	11.472	9.463
HCPA - Hospital de Clínicas de Porto Alegre	MEC	3.382	4.204	4.222
GEIPOT - Empresa Brasileira de Planejamento de Transportes	MT	351	334	303
CODEBAR - Companhia de Desenvolvimento de Barcarena	MMA	23	23	23
CODEVASF - Companhia de Desenvolvimento do Vale do São Francisco	MMA	76	1.708	1.713
	<b>sub-total</b>	<b>16.072</b>	<b>31.894</b>	<b>29.794</b>

<i>SOCIEDADES DE ECONOMIA MISTA</i>	<i>Ministério Responsável</i>	<i>97</i>	<i>98</i>	<i>99</i>
NUCLEP - Equipamentos Pesados	PR	664	629	592
NUCLEBRÁS - Indústrias Nucleares do Brasil	PR	856	916	866
COLONE - Companhia de Colonização do Nordeste	MAA	63	3	3
CPRM - Companhia de Pesquisas de Recursos Minerais	MME	1.772	1.800	1.709
ENASA - Empresa de Navegação da Amazônia	MT	183	167	165
FRANA VE - Companhia de Navegação do São Francisco S/A	MT	126	126	115
TRENSURB - Empresa de Trens de Urbanos de Porto Alegre S/A	MT	1.070	1.115	1.102
VALEC - Engenharia, Construção, e Ferrovias S/A	MT	72	72	72
CBTU - Companhia Brasileira de Trens Urbanos	MT	350	3.199	3.162
	<b>sub-total</b>	<b>5.156</b>	<b>8.027</b>	<b>7.786</b>

<b>Total Geral - Empresas Públicas + Sociedades de Economia Mista</b>		<b>21.228</b>	<b>39.921</b>	<b>37.580</b>
---	--	---------------	---------------	---------------

Elaborado: SRH/MP.

Fonte: SIAPE.

No ano de 1997, 1998 e 1999 os dados são posição de dezembro

## 3.1 - Distribuição de Servidores Civis do Poder Executivo por Faixa de Remuneração - em %

Posição - jul/2000

R\$	Ativos (A)		Aposentados (B)		Total (A)+(B)	
	Mês	Média	Mês	Média	Mês	Média
	12 ult.meses		12 ult.meses		12 ult.meses	
Até 500	2,0	2,4	6,6	7,2	4,0	4,5
De 501 a 750	9,1	9,1	9,0	8,6	9,1	8,9
De 751 a 1000	12,1	12,9	16,6	17,0	14,1	14,6
De 1001 a 1250	23,4	23,2	20,9	21,1	22,3	22,3
De 1251 a 1500	11,8	13,8	14,6	14,5	13,0	14,1
De 1501 a 2500	22,2	20,5	15,0	14,6	19,1	17,9
De 2501 a 3500	7,9	7,9	7,0	7,0	7,5	7,5
De 3501 a 4500	5,0	4,5	2,8	2,9	4,1	3,8
De 4501 a 5500	3,0	2,6	1,9	2,0	2,5	2,3
De 5501 a 6500	1,3	1,2	1,6	1,5	1,4	1,3
De 6501 a 7500	1,3	1,2	1,8	1,6	1,5	1,3
De 7501 a 8500	0,6	0,5	1,4	1,3	0,9	0,8
A cima de 8.500	0,2	0,2	0,8	0,8	0,5	0,5
<b>Total</b>	<b>100,0</b>	<b>100,0</b>	<b>100,0</b>	<b>100,0</b>	<b>100,0</b>	<b>100,0</b>

Fonte: SRH/MP.

A variação de % entre: mês e média dos 12 últimos meses, decorre da aplicação do % de integralização dos 28,86%, pagas a partir de jul/98.

Distribuição % por Faixa de Remuneração  
média dos últimos 12 meses

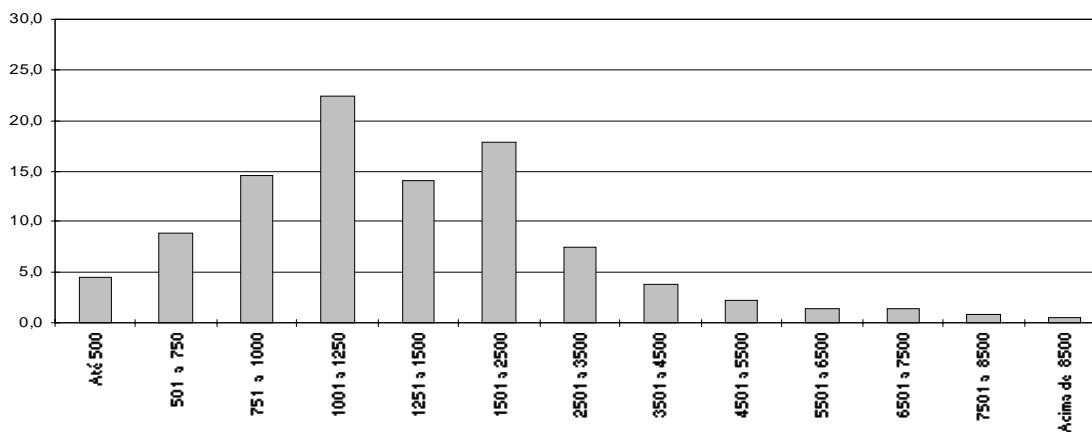

## 3.2 - Remuneração Média\* de Servidores da União por Situação Funcional Posição - jul/2000

	<i>ATIVOS</i>	<i>APOSENTADOS</i>	<i>INST. PENSÃO</i>	<i>TOTAL</i>
Executivo <sup>1,2</sup>	<b>2.431</b>	<b>1.843</b>	<b>1.532</b>	<b>2.056</b>
- Administ. Direta	4.346	2.596	1.784	3.012
- Autarquias	2.218	2.213	2.117	2.205
- Fundações	2.156	1.837	1.258	2.012
Emp. Públicas	<b>3.043</b>	-	-	<b>3.043</b>
Soc. Economia Mista	<b>3.150</b>	-	-	<b>3.150</b>
Militares	<b>1.140</b>	<b>2.515</b>	<b>1.547</b>	<b>1.535</b>
Legislativo	<b>4.868</b>	<b>5.080</b>	<b>2.541</b>	<b>4.651</b>
Judiciário	<b>4.646</b>	<b>5.966</b>	<b>3.334</b>	<b>4.782</b>
Transf. Intergovernamentais	-	-	-	<b>1.147</b>

Elaborado: SRH/MP.

Fonte: SRH/MP. e STN/MF

1- Inclui na administração direta o MPU

2- Inclui nas autarquias o BACEN

Média dos últimos 12 meses

\* Corresponde à despesa total dividido pelo nº servidores

**Remuneração Média Total dos Servidores da União (R\$)**

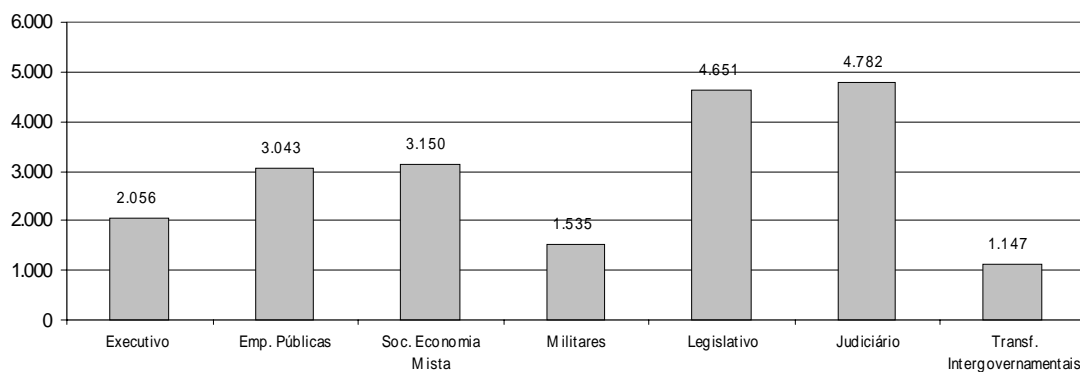

# **Informações Anuais e Analíticas**





**1.1 - Despesas com Pessoal da União - Acumulado no Ano**  
**Valores Reais (base-dez/97)**

	<i>R\$ bilhões</i> <sup>1</sup>	<i>Índice (1987=100)</i>	<i>em % do PIB</i>
87	19,7	100,0	3,46
88	24,2	122,7	4,26
89	29,9	151,6	6,68
90	34,4	174,7	6,42
91	28,2	143,3	4,83
92	23,0	116,7	4,58
93	31,1	157,7	4,89
94	35,9	181,9	5,06
95	46,6	236,5	5,76
96	45,3	229,8	5,43
97	45,7	231,7	5,74
98	47,4	240,5	5,31
99	45,7	231,9	5,11
2000 <sup>2</sup>	45,1	228,9	

Elaborado: SRH/MP.

Fonte : SRH/MP.

1- Corrigidos pelo IGP-DI/FGV. Valores apurados pelo critério de competência.

2- Acumulado de ago/99 a jul/2000.

**Índice de despesa com Pessoal - acumulado no ano**  
**1987=100**

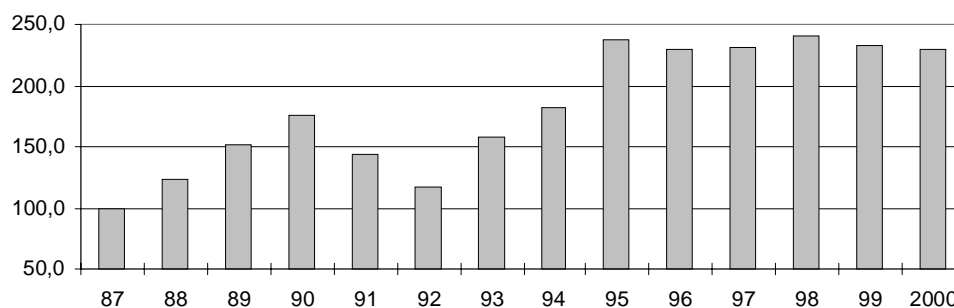

**Despesa com Pessoal - em % do PIB**

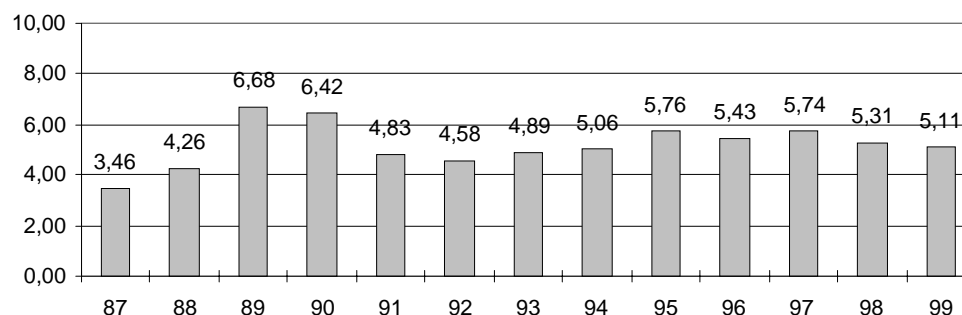

# DESPESAS

## 1.2 - Relação da Despesa com Pessoal da União e à Receita Disponível <sup>1,2</sup>

	<i>Despesas Pessoal</i>	<i>Receita Disponível</i>	<i>% da Desp. Pessoal em</i>
	<i>% var no ano</i>	<i>% var no ano</i> <sup>3</sup>	<i>relação à Rec. Disponível</i> <sup>4</sup>
Média 82/84			38,3%
Média 85/86			38,8%
87	12,2%	-6,1%	44,0%
88	13,4%	-10,7%	55,8%
89	-9,9%	9,3%	46,0%
90	33,5%	2,2%	60,1%
91	-33,7%	-31,2%	57,9%
92	-6,7%	-5,5%	57,2%
93	27,4%	20,8%	60,4%
94	43,2%	53,8%	56,2%
95	22,8%	10,2%	62,6%
96	-1,7%	-0,9%	62,1%
97	0,5%	12,5%	55,5%
98	6,5%	124,8%	26,3%
99	1,2%	-42,8%	46,5%
2000 <sup>5</sup>	3,4%	5,3%	45,7%

Elaborado: SRH/MP.

Fonte: Exec. Financeira do Tesouro Nacional; dados levantados pelo critério de ~~caixa~~ (liberação), que difere do utilizado na tabela 1.1; portanto, as variações no gasto com pessoal apresentam alguma diferença em relação ao mesmo cálculo baseado em valores da Tabela 1.1.

1- O objetivo desta tabela é mostrar:

- a estreita correlação entre as variações anuais nas despesas de pessoal e na receita disponível nos últimos anos e;
- a evolução da parcela da receita disponível destinada ao pagamento de pessoal.

2- Os valores são de dez/96 e foram deflacionados pelo INPC/IBGE.

3- Receita disponível = Rec. trib. líquida (-) liberações vinculadas

Receita trib. líquida = Rec. trib. bruta (-) incentivos fiscais

Liberações vinculadas = transferências legais e constitucionais

4- Esse cálculo não corresponde ao critério estabelecido pela L. C. 82/95 (Lei Camata), que

considera também, entre outros, as receitas e despesas da Previdência Social não incluídas aqui.

5- Acumulado de ago/99 a jul/2000.

**Despesa de Pessoal em relação à Receita Disponível - %**

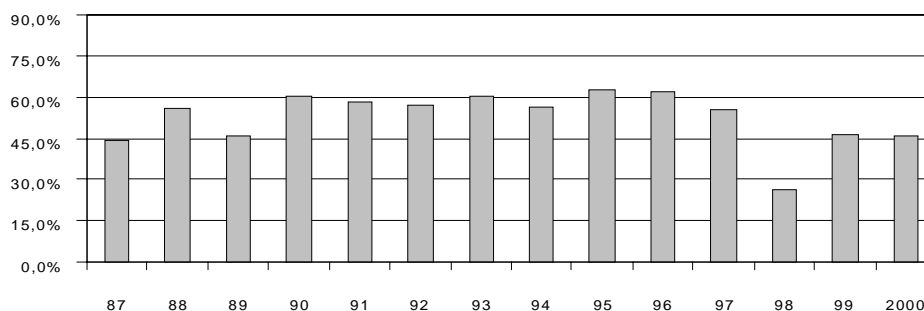

## 1.3 - Despesa com Pessoal da União - por Poder

	Valores Reais (base-dez/97) <sup>1</sup>				R\$ milhões
	<i>Executivo</i>	<i>Legislativo</i>	<i>Judiciário</i>	<i>Transferências Intergovern.</i>	<i>Total</i>
1987	17.057	629	716	1.313	19.715
1988	21.236	844	834	1.275	24.189
1989	25.578	1.000	1.510	1.796	29.884
1990	28.891	1.106	2.085	2.365	34.448
1991	23.599	975	1.872	1.797	28.243
1992	19.162	777	1.700	1.360	22.999
1993	25.812	862	2.461	1.948	31.083
1994	30.013	977	2.624	2.251	35.865
1995	38.933	1.493	3.410	2.800	46.635
1996	37.902	1.601	3.521	2.289	45.314
1997	37.450	1.752	4.367	2.123	45.691
1998	37.949	1.835	5.517	2.118	47.418
1999	36.683	1.757	5.268	2.021	45.729
2000 <sup>2</sup>	36.313	1.584	5.211	2.026	45.134

Elaborado: SRH/MP.

Fonte: Tesouro Nacional; os dados foram apurados pelo critério de competência.

1- Corrigidos pelo IGP-DI/FGV.

2- Acumulado de ago/99 a Jul/2000.

## 1.4 - Despesas com Pessoal da União - por Poder

Índice 1987 = 100<sup>1</sup>

	Transferências				<i>Total</i>
	<i>Executivo</i>	<i>Legislativo</i>	<i>Judiciário</i>	<i>Intergovern.</i>	
1987	100,0	100,0	100,0	100,0	100,0
1988	124,5	134,0	116,5	97,1	122,7
1989	150,0	158,9	210,9	136,8	151,6
1990	169,4	175,8	291,1	180,2	174,7
1991	138,4	154,9	261,4	136,9	143,3
1992	112,3	123,5	237,4	103,6	116,7
1993	151,3	137,0	343,6	148,4	157,7
1994	176,0	155,2	366,4	171,4	181,9
1995	228,3	237,1	476,3	213,2	236,5
1996	222,2	254,4	491,7	174,3	229,8
1997	219,6	278,4	609,8	161,7	231,8
1998	222,5	291,5	770,4	161,3	240,5
1999	215,1	279,2	735,7	153,9	231,9
2000	212,9	251,6	727,8	154,3	228,9

Elaborado: SRH/MP.

Fonte: Tesouro Nacional; os dados foram apurados pelo critério de competência.

1- Tabela feita com base na Tabela 1.3.

**Total das Despesas Pessoal da União**  
Índice 1987=100

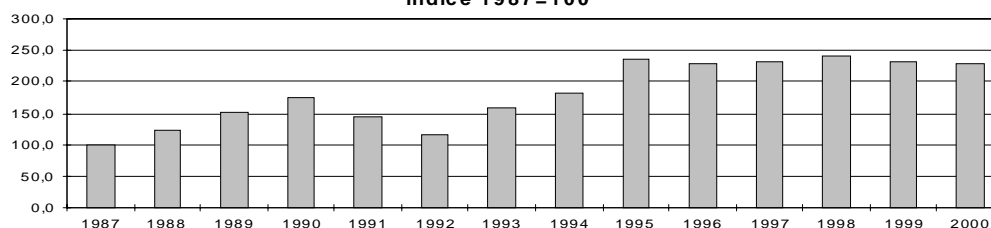

# DESPESAS

## 1.5 - Despesa com Pessoal da União - Ativos e Aposentados

Valores Reais (base-dez/97) <sup>1</sup>

R\$ milhões

	Ativos	Aposentados	Benefícios		Total
			Globais e Ajustes	Transferências Intergover.	
1987	12.533	4.576	1.294	1.313	19.715
1988	15.965	5.746	1.203	1.275	24.189
1989	19.649	6.850	1.588	1.796	29.883
1990	23.177	8.878	27	2.365	34.448
1991	19.673	6.773	0	1.797	28.243
1992	15.438	6.201	0	1.360	22.999
1993	17.362	11.773	0	1.948	31.083
1994	19.348	14.701	(432)	2.251	35.865
1995	25.648	18.188	0	2.800	46.635
1996	24.678	18.350	0	2.286	45.314
1997	24.729	18.837	0	2.123	45.689
1998	24.774	20.526	0	2.118	47.418
1999	23.242	20.466	0	2.021	45.729
2000 <sup>2</sup>	23.498	19.610	0	2.026	45.134

Elaborado: SRH/MP.

Fonte : Tesouro Nacional; os dados foram apurados pelo critério de competência.

1- Corrigidos pelo IGP-DI/FGV.

2- Acumulado de ago/99 a jul/2000.

## 1.6 - Despesa com Pessoal da União - Ativos e Aposentados

Índice 1987 = 100 <sup>1</sup>

	Ativos	Aposentados	Benefícios		Total
			Globais e Ajustes	Transferências Intergover.	
1987	100,0	100,0	100,0	100,0	100,0
1988	127,3	125,5	93,0	97,1	122,7
1989	156,7	149,7	122,7	136,8	151,5
1990	184,9	194,0	2,1	180,2	174,7
1991	156,9	148,0	0,0	136,9	143,2
1992	123,1	135,5	0,0	103,6	116,6
1993	138,5	257,2	0,0	148,4	157,6
1994	154,3	321,2	-33,6	171,4	181,9
1995	204,6	397,3	0,0	213,2	236,5
1996	196,8	400,9	0,0	174,2	229,8
1997	197,3	411,6	0,0	161,7	231,7
1998	197,6	448,5	0,0	161,3	240,5
1999	185,4	447,3	0,0	154,0	232,0
2000	187,5	428,6	0,0	154,3	228,9

Elaborado: SRH/MP.

Fonte : Tesouro Nacional; os dados foram apurados pelo critério de competência.

1- Tabela construída com base na Tabela 1.5.

Despesa com Pessoal da União - Ativos e Aposentados  
Índice 1987=100

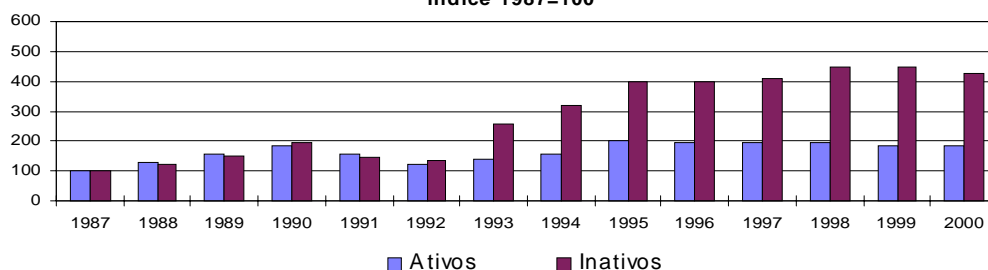

**1.7 - Composição da Despesa com Pessoal da União  
Ativos e Aposentados - em %**

	<i>Ativos</i>	<i>Aposentados</i>	<i>Benefícios</i>		<i>Total</i>
			<i>Globais e Ajustes</i>	<i>Transferências Intergover.</i>	
1987	63,6	23,2	6,6	6,7	100,0
1988	66,0	23,8	5,0	5,3	100,0
1989	65,8	22,9	5,3	6,0	100,0
1990	67,3	25,8	0,1	6,9	100,0
1991	69,7	24,0	0,0	6,4	100,0
1992	67,1	27,0	0,0	5,9	100,0
1993	55,9	37,9	0,0	6,3	100,0
1994	53,9	41,0	1,2	6,3	100,0
1995	55,0	39,0	0,0	6,0	100,0
1996	54,5	40,5	0,0	5,0	100,0
1997	54,1	41,2	0,0	4,6	100,0
1998	52,2	43,3	0,0	4,5	100,0
1999	50,8	44,8	0,0	4,4	100,0
2000 <sup>1</sup>	52,1	43,4	0,0	4,5	100,0

Elaborado: SRH/MP.

Fonte : Tesouro Nacional; os dados foram apurados pelo critério de competência.

1- Acumulado de ago/99 a jul/2000.

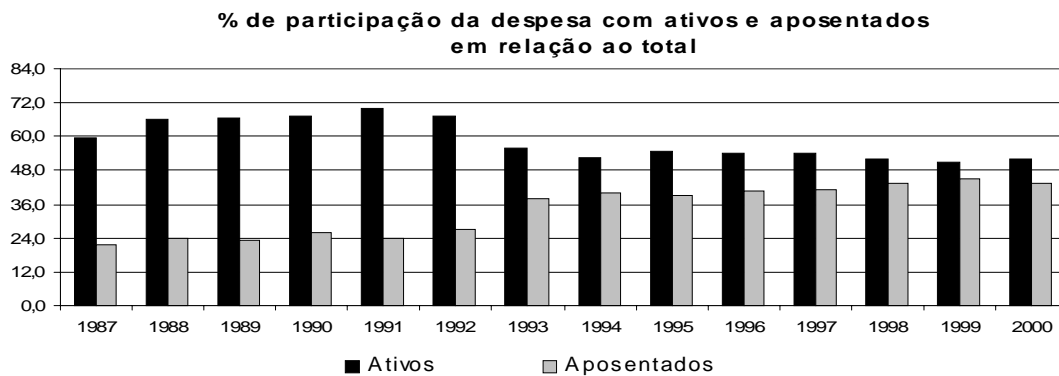

# DESPESAS

## 1.8 - Variação Anual Acumulada da Despesa do Pessoal Civil do Poder Executivo

GRUPOS DE DESPESA	R\$ mil		
	2000 jan a jul	% var. em rel. ao mesmo per. ano ant.	Contribuição p/ variação (%)
<b>ATIVOS</b>	<b>6.510.447</b>	<b>4,5</b>	<b>27,1</b>
Vencimento Básico	1.836.126	31,0	42,0
Grat. de Cargos - GAE/GDP/etc	2.865.162	-7,7	-23,2
Peric.-Insal.-Especiais-Expostas	92.905	11,4	0,9
Grat. de Função - DAS/FG/etc	231.915	2,5	0,5
Anuênios	216.477	84,1	9,6
Décimos	224.790	12,7	2,5
Hora Extra	5.625	20,3	0,1
Outras despesas variáveis	56.553	-53,0	-6,2
Desp. Variáveis- Pes. Militar	4.010	4,0	0,0
Obrigações Patronais	656.785	5,4	3,2
Férias	75.752	-18,2	-1,6
13º Salário	244.346	-3,1	-0,8
<b>APOSENTADOS E PENSIONISTAS</b>	<b>7.126.190</b>	<b>6,4</b>	<b>41,4</b>
Aposentados	4.567.647	3,8	16,1
Pensionistas	2.059.842	12,2	21,7
13º Salário - Apos. e Pens.	498.701	8,2	3,7
<b>Despesas de Exercícios Anteriores</b>	<b>24.937</b>	<b>534,9</b>	<b>2,0</b>
<b>28,86% - parcela</b>	<b>373.994</b>		<b>6,5</b>
<b>Folha Suplemantar</b>	<b>59.414</b>	<b>-23,7</b>	<b>-1,8</b>
<b>Sentenças Judiciárias</b>	<b>1.008.404</b>	<b>-4,8</b>	<b>-4,9</b>
<b>SUBTOTAL</b>	<b>15.103.387</b>	<b>7,4</b>	<b>100,0</b>
<b>Empresas Estatais</b>	<b>735.338</b>		
<b>TOTAL</b>	<b>15.838.725</b>		

Elaborado: SRH/MP

Fonte: SRH/MP

**1.9 - Despesa dos Servidores Federais da União por Poder  
Acumulado Ano**

Valores Reais - (base-dez/97)		R\$ milhões					
		1995	1996	1997	1998	1999	2000
<b>PODER EXECUTIVO</b>	Ativos	21.935	20.799	20.071	19.132	17.976	18.607
	Inativos	11.541	11.663	11.646	12.477	12.320	11.530
	Inst.Pensão	5.456	5.443	5.731	6.340	6.386	6.176
	<b>TOTAL</b>	<b>38.932</b>	<b>37.905</b>	<b>37.449</b>	<b>37.949</b>	<b>36.682</b>	<b>36.313</b>
- <i>Civis</i> <sup>1</sup>	Ativos	15.868	14.669	14.282	12.514	13.001	13.462
	Inativos	8.369	8.414	8.490	8.803	8.663	8.032
	Inst.Pensão	3.097	3.191	3.215	3.453	3.471	3.392
	<b>TOTAL</b>	<b>27.334</b>	<b>26.274</b>	<b>25.987</b>	<b>24.770</b>	<b>25.125</b>	<b>24.886</b>
- <i>Empresas Públicas</i>	Ativos	1.115	1.294	1.171	1.123	1.026	959
- <i>Soc.Economista Mista</i>	Ativos	291	284	273	285	252	266
- <i>Militares</i>	Ativos	4.662	4.552	4.345	5.211	3.697	3.919
	Inativos	3.172	3.249	3.156	3.674	3.658	3.498
	Inst.Pensão	2.359	2.252	2.516	2.886	2.914	2.784
	<b>TOTAL</b>	<b>10.193</b>	<b>10.053</b>	<b>10.018</b>	<b>11.771</b>	<b>10.269</b>	<b>10.201</b>
<b>PODER LEGISLATIVO</b>	Ativos	1.112	1.165	1.271	1.289	1.200	1.061
	Inativos	315	357	391	453	455	424
	Inst.Pensão	66	80	89	93	103	99
	<b>TOTAL</b>	<b>1.492</b>	<b>1.602</b>	<b>1.751</b>	<b>1.835</b>	<b>1.757</b>	<b>1.584</b>
<b>PODER JUDICIÁRIO</b>	Ativos	2.600	2.712	3.385	4.353	4.066	4.029
	Inativos	662	665	819	979	1.014	998
	Inst.Pensão	147	141	164	184	189	184
	<b>TOTAL</b>	<b>3.409</b>	<b>3.518</b>	<b>4.368</b>	<b>5.517</b>	<b>5.268</b>	<b>5.211</b>
<b>SUB-TOTAL</b>	Ativos	25.647	24.677	24.727	24.774	23.241	23.697
	Inativos	12.517	12.685	12.856	13.910	13.789	12.952
	Inst.Pensão	5.669	5.663	5.984	6.617	6.677	6.459
	<b>TOTAL</b>	<b>43.833</b>	<b>43.025</b>	<b>43.567</b>	<b>45.301</b>	<b>43.708</b>	<b>43.108</b>
<b>TRANSFERÊNCIAS INTERGOVERNAMENTAIS</b>		2.800	2.289	2.123	2.118	2.021	2.026
<b>TOTAL</b>		<b>46.633</b>	<b>45.314</b>	<b>45.689</b>	<b>47.418</b>	<b>45.729</b>	<b>45.134</b>

Elaborado: SRH/MP.

Fonte: SRH/MP e STN/MF

1- Inclui Administração Direta, Autarquias Fundações, Bacen e MPU e EPU - encargos previdenciários da união e servidores do MRE lotados no exterior.

No ano de 2000 foram considerados os últimos 12 meses.

Corrigidos pelo IGP-DI/FGV.

# SERVIDORES

## 2.1 - Quantitativo de Servidores Cíveis Federais da União por Poderes de 1991 a 1999

		1991	1992	1993	1994	1995	1996	1997	1998	1999
<b>PODER EXECUTIVO</b>	Ativos	986.034	991.888	962.945	957.631	940.155	917.974	888.710	830.180	855.292
	Inativos	348.630	411.919	422.514	433.433	482.401	500.411	497.423	514.188	522.903
	Inst.Pensão	132.750	149.737	232.916	283.944	294.945	335.620	348.956	365.303	365.174
	<b>TOTAL</b>	<b>1.467.414</b>	<b>1.553.544</b>	<b>1.618.375</b>	<b>1.675.008</b>	<b>1.717.501</b>	<b>1.754.005</b>	<b>1.735.089</b>	<b>1.709.671</b>	<b>1.743.369</b>
<b>- Cíveis</b>										
- Administração Direta	Ativos	154.958	173.891	178.225	181.494	244.961	238.228	225.685	218.397	207.830
	Inativos	160.361	202.891	206.666	209.733	219.325	223.000	212.427	227.626	225.548
	Inst.Pensão	-	5.829	62.821	104.185	104.744	135.867	144.114	146.636	148.606
	<b>TOTAL</b>	<b>315.319</b>	<b>382.611</b>	<b>447.712</b>	<b>495.412</b>	<b>569.030</b>	<b>597.095</b>	<b>582.226</b>	<b>592.659</b>	<b>581.984</b>
- Autarquias	Ativos	321.738	324.125	301.844	279.383	208.994	211.063	203.854	198.452	195.153
	Inativos	72.500	87.697	90.086	94.502	120.777	126.553	129.518	135.354	136.131
	Inst.Pensão	-	4.676	21.786	25.688	33.766	37.202	38.767	40.402	41.817
	<b>TOTAL</b>	<b>394.238</b>	<b>416.498</b>	<b>413.716</b>	<b>399.573</b>	<b>363.537</b>	<b>374.818</b>	<b>372.139</b>	<b>374.208</b>	<b>373.101</b>
- Fundações	Ativos	121.679	122.854	112.829	122.143	113.734	105.445	102.186	96.871	94.142
	Inativos	12.014	15.448	16.982	19.070	24.790	28.346	30.677	32.195	32.972
	Inst.Pensão	-	757	5.969	7.187	6.012	8.846	9.439	9.894	10.353
	<b>TOTAL</b>	<b>133.693</b>	<b>139.059</b>	<b>135.780</b>	<b>148.400</b>	<b>144.536</b>	<b>142.637</b>	<b>142.302</b>	<b>138.960</b>	<b>137.467</b>
- Empresas Públicas	Ativos	37.106	36.688	36.280	36.042	35.932	32.086	30.420	30.955	28.953
- Soc.Economista Mista	Ativos	20.553	19.927	19.394	16.101	15.712	8.729	5.117	7.974	7.748
<b>- Militares</b>	Ativos	330.000	314.403	314.373	322.468	320.822	322.423	321.448	277.531	321.466
	Inativos	103.755	105.883	108.780	110.128	117.509	122.512	124.801	119.013	128.252
	Inst.Pensão	132.750	138.475	142.340	146.884	150.423	153.705	156.636	168.371	164.398
	<b>TOTAL</b>	<b>566.505</b>	<b>558.761</b>	<b>565.493</b>	<b>579.480</b>	<b>588.754</b>	<b>598.640</b>	<b>602.885</b>	<b>564.915</b>	<b>614.116</b>
<b>PODER LEGISLATIVO</b>	Ativos	15.016	-	17.043	-	17.402	17.623	19.155	18.787	21.343
	Inativos	8.050	-	3.439	-	4.221	4.078	4.771	4.798	8.685
	Inst.Pensão	1.433	-	-	-	1.992	2.087	2.192	2.339	3.776
	<b>TOTAL</b>	<b>24.499</b>	<b>-</b>	<b>20.482</b>	<b>-</b>	<b>23.615</b>	<b>23.788</b>	<b>26.118</b>	<b>25.924</b>	<b>33.804</b>
<b>PODER JUDICIÁRIO</b>	Ativos	-	-	-	65.132	64.561	69.646	74.504	76.207	79.677
	Inativos	-	-	-	13.712	14.831	11.518	13.680	15.225	15.353
	Inst.Pensão	-	-	-	-	3.122	3.917	4.373	4.775	5.052
	<b>TOTAL</b>	<b>-</b>	<b>-</b>	<b>-</b>	<b>78.844</b>	<b>82.514</b>	<b>85.081</b>	<b>92.557</b>	<b>96.207</b>	<b>100.082</b>
<b>TOTAL GERAL</b>	Ativos	-	-	-	-	1.022.118	1.005.243	982.369	925.174	956.312
	Inativos	-	-	-	-	501.453	516.007	515.874	534.211	546.941
	Inst.Pensão	-	-	-	-	300.059	341.624	355.521	372.417	374.002
	<b>TOTAL</b>	<b>-</b>	<b>-</b>	<b>-</b>	<b>-</b>	<b>1.823.630</b>	<b>1.862.874</b>	<b>1.853.764</b>	<b>1.831.802</b>	<b>1.877.255</b>

Elaborado: SRH/MP.

Fonte: SRH/MP, SOf/M P e STN/M F

### 1. Pessoal Cível, Administração Direta, Autarquias e Fundações, não inclui BACEN e MPU.

Fonte: 1991, 1992, 1993, 1994, 1995, 1996, 1997, 1998 e 1999 SIAPE-MARE;

Em 1993 e 1994, a abertura para a administração Direta, Autarquias e Fundações está estimada a partir da distribuição percentual disponível de meses específicos de cada um destes anos;

Os dados de 1995, 1996, 1997, 1998 e 1999 referem-se ao mês de dezembro dos respectivos anos;

A convenção dos instituidores de pensão dos sistemas DA TAPREV/INSS e APSIS/MF para o SIAPE com equo no ano de 1992 e foi gradativa ao longo do tempo, por isso há uma grande evolução em alguns períodos.

Em 1994 e 1995, os servidores do antigo INAMSP (Autarquia) passaram para o Ministério da Saúde, por isso há uma mudança significativa do quantitativo na Administração Direta e nas Autarquias em 1995.

A partir de 1996 foi considerado o critério de Força de Trabalho-quantidade de vínculos (-) exercício descentralizado (+) lotação provisória (-) cedidos.

### 2. Empresas Públicas e sociedade de economia mista. Mês referência = dezembro.

Fonte: 1991/1994 - SEST/MPO;

Fonte: 1995 - SOf/MPO;

Fonte: 1996, 1997, 1998 e 1999 - STN/MF. Mês referência de Empresa Pública-novembro e de Sociedade de Economia Mista-dezembro.

Os aposentados e Instituidores de Pensão são pagos pela Previdência Social (DA TAPREV/INSS);

Os quantitativos de funcionários referem-se somente àqueles pagos pelo Tesouro Nacional.

### 3. Pessoal Militar. Mês referência = novembro.

Fonte: 1991/1995 - EMFA

Fonte: 1996, 1997, 1998 e 1999 - SIAFI/MF

### 4. Poder Legislativo. Mês referência = novembro.

Fonte: 1991-REL, CPI PREV; 1993- Documentos internos relativos à prestação de contas do TCU; 1994- LDO e 1995- Portarias DOU, LDO/95 e ADM PISTN);

Fonte: 1996, 1997, 1998 e 1999 - SIAFI/MF

Os dados relativos a 1992 não foram fornecidos;

Incluem cargos comissionados de livre provimento.

### 5. Poder Judiciário. Mês referência = dezembro.

Fonte: 1991/1995 - SOf/MPO e ADM PISTN)

Fonte: 1996, 1997, 1998 e 1999 - SIAFI/MF. Mês referência dezembro e novembro, respectivamente.

Obs.: Não consta BACEN e MPU



## 2.2 - Quantitativo (força de trabalho) de Servidores Civis do Poder Executivo dos Ex-Territórios<sup>1</sup> por Situação de Vínculo

	1996	%	1997	%	1998	%	1999	%	2000 <sup>2</sup>	%
<i>Ativos</i>	27.109	71,6	25.247	70,0	24.573	68,0	23.248	65,6	24.092	68,0
<i>Aposentados</i>	7.388	19,5	7.159	19,9	7.729	21,4	8.180	23,1	8.238	23,2
<i>Inst. de Pensão</i>	3.383	8,9	3.644	10,1	3.815	10,6	4.014	11,3	4.086	11,5
<i>Total</i>	37.880	100,0	36.050	100,0	36.117	100,0	35.442	100,0	36.416	102,7

Fonte: SRH/MP.

1- Inclui Acre, Amapá, Rondônia e Roraima

2- Posição de jul/2000

Inclui Servidores Civis da administração direta, fundações e autarquias do Poder Executivo

Em 1996, 1997, 1998 e 1999, foi considerado o quantitativo do mês de dezembro de cada ano.

Força de Trabalho= quantidade de vínculo (-) exercício descentralizado (-) lotação provisória (-) cedido

## 2.3 - Evolução do Quantitativo de Servidores Civis

	<i>Civis do Poder Executivo<sup>1</sup></i>	<i>Civis do Poder Executivo + Empregados das Estatais<sup>2</sup></i>
1988	705.548	
1989	712.740	1.488.608
1990	628.305	1.312.682
1991 <sup>3</sup>	598.375	1.238.817
1992 <sup>4</sup>	620.870	1.261.037
1993	592.898	1.236.538
1994	583.020	1.216.058
1995	567.689	1.140.711
1996	554.736	1.068.063
1997 <sup>5</sup>	531.725	994.805
1998	513.720	919.732
1999	497.125	871.918
2000 <sup>6</sup>	496.060	

Elaborado: SRH/MP.

Fonte: SRH-SEST/MP.

1 - Número de servidores civis ativos da administração direta, fundações e autarquias do Poder Executivo (inclui contratos temporários).

- Até 1991, uma parcela significativa destes servidores eram celetistas.

2 - Inclui servidores civis ativos do Poder Executivo e empregados das estatais.

3 - Em 1991 => ocorreu desligamento de servidores - Gov. Collor.

4 - Em 1992 => ocorreu a reintegração dos servidores - Gov. Collor.

5 - A partir de jun/97 considerado o critério de Força de Trabalho

Força de Trabalho= quantidade de vínculo (-) exercício descentralizado (-) lotação provisória (-) cedido.

6 - Posição de jul/2000.

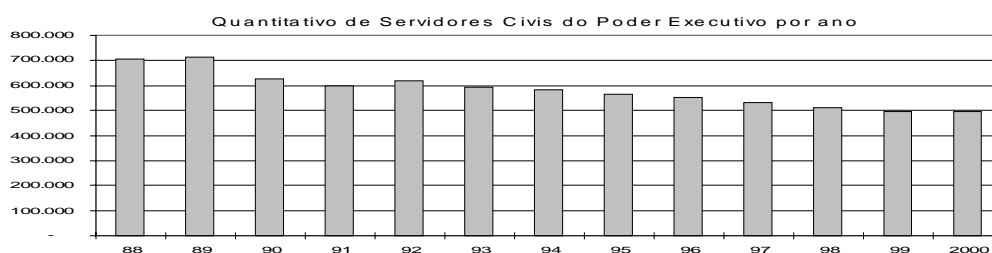

## 2.4 - Idade Média dos Servidores Civis do Poder Executivo por Situação de Vínculo <sup>1</sup> Posição: jul/2000

	Masculino	Feminino	Total
Ativos	44	43	44
Aposentados	67	62	65
Inst. de Pensão <sup>2</sup>	60	58	60
<b>Total</b>	<b>57</b>	<b>54</b>	<b>56</b>

Fonte: SRH/MP.

1 - Inclui Servidores Civis da administração direta, fundações e autarquias do Poder Executivo (Inclusive contratos temporários).

2- No caso do Inst. de Pensão a idade média se refere idade do servidor quando do falecimento.

## 2.5 - Distribuição dos Servidores Civis Ativos do Poder Executivo por Sexo e Faixa Etária Posição - jul/2000

Faixa Etária	Masculino		Feminino		Total	
	Quantid.	Part. %	Quantid.	Part. %	Quantid.	Part. %
Até 20	417	0,1	284	0,1	701	0,1
21 a 25	3.282	1,2	3.114	1,4	6.396	1,3
26 a 30	12.928	4,6	10.887	5,0	23.815	4,8
31 a 35	28.024	10,0	21.956	10,1	49.980	10,1
36 a 40	51.005	18,3	44.931	20,7	95.936	19,3
41 a 45	60.867	21,8	56.145	25,9	117.012	23,6
46 a 50	57.194	20,5	42.592	19,6	99.786	20,1
51 a 55	37.146	13,3	21.377	9,9	58.523	11,8
56 a 60	17.056	6,1	10.257	4,7	27.313	5,5
61 a 65	7.930	2,8	4.177	1,9	12.107	2,4
66 a 70	2.888	1,0	1.210	0,6	4.098	0,8
mais de 70	305	0,1	77	0,0	382	0,1
Não classificada <sup>1</sup>	2	0,0	9	0,0	11	0,0
<b>Total</b>	<b>279.044</b>	<b>100,0</b>	<b>217.016</b>	<b>100,0</b>	<b>496.060</b>	<b>100,0</b>

Fonte: SRH/MP.

1 - Não constam informações s/ sexo e idade no cadastro SIAPE.

Inclui contratos temporários.

Distribuição dos Servidores por Faixa Etária

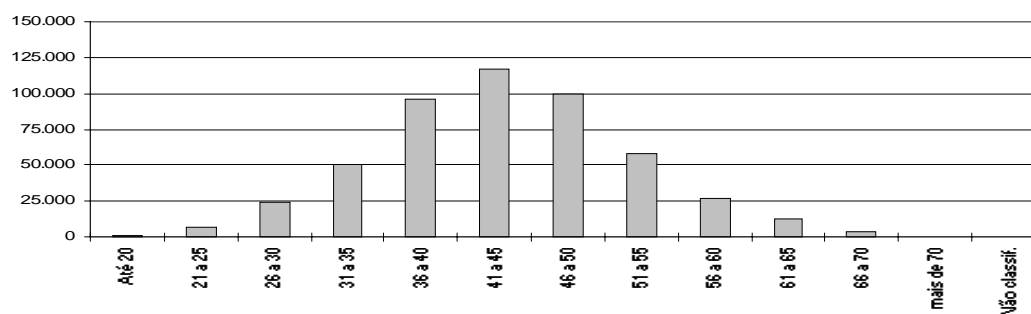

**2.6 - Quantitativo (força de trabalho) de Servidores Civis Ativos do Poder Executivo por Nível de Escolaridade<sup>1</sup> do Cargo**

Nível	1996	%	1997	%	1998	%	1999	%	2000 <sup>3</sup>	%
Superior	185.579	33,5	182.303	34,3	177.694	34,6	180.873	36,4	181.077	36,5
Intermediário	321.408	57,9	302.503	56,9	289.797	56,4	270.534	54,4	268.470	54,1
Auxiliar	31.845	5,7	29.554	5,6	28.306	5,5	26.981	5,4	26.493	5,3
Sem Informação <sup>2</sup>	15.934	2,9	17.365	3,3	17.923	3,5	18.733	3,8	20.020	4,0
<b>TOTAL</b>	<b>554.767</b>	<b>100,0</b>	<b>531.732</b>	<b>100,0</b>	<b>513.722</b>	<b>100,0</b>	<b>497.125</b>	<b>100,0</b>	<b>496.060</b>	<b>100,0</b>

Fonte: SRH/MP.

1- Não inclui aposentados e instituidores de pensão, sendo considerados só cargo ocupados.

Não inclui BACEN e MPU.

2- Funções - DAS (não tem informações de escolaridade para função) e sem informação no cadastro.

3 - posição jul/2000

Inclui contratos temporários.

No ano de 1996, 1997, 1998 e 1999 os dados são posição de dezembro

Força de Trabalho= quantidade de vínculo (-) exercício descentralizado (-) lotação provisória (-) cedido.

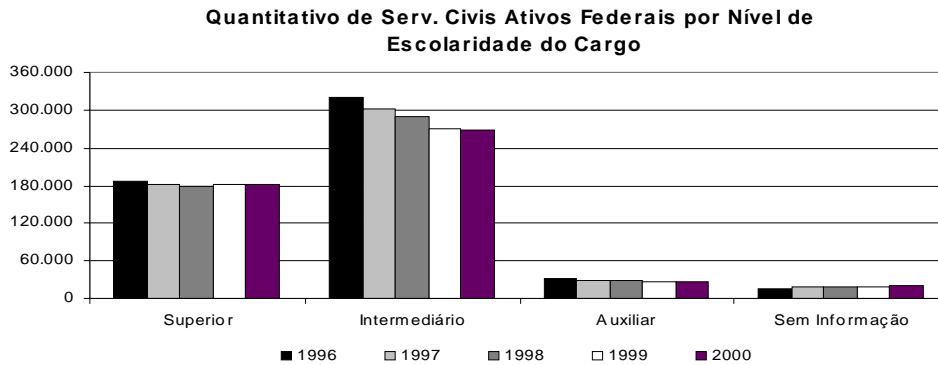

**2.7 - Distribuição dos Servidores Civis Ativos do Poder Executivo por Nível de Escolaridade do Servidor**

**Posição - jul/2000**

Nível Escolaridade	Distribuição
Analfabeto	0,2%
Alfabetizado sem cursos regulares	2,4%
Primeiro grau incompleto	9,1%
Primeiro grau	10,8%
Segundo grau incompleto	0,0%
Segundo grau ou técnico	28,6%
Superior incompleto	0,0%
Superior	31,4%
Aperfeiçoamento / Espec. / Pós-Graduação	8,2%
Mestrado	5,1%
Doutorado <sup>1</sup>	3,8%
Não Classificada	0,2%
<b>Total</b>	<b>100,0%</b>

Fonte: SRH/MP.

1 - Inclui Phd, Livre docência e Pós-doutorado.

Informação é solicitada quando o servidor ingressa no serviço público, significa que poderá não estar atualizada em decorrência da reduzida periodicidade da atualização desta informação.

## 2.8 - Distribuição dos Servidores Civis Ativos do Poder Executivo e dos Trabalhadores do Set. Privado por Nível de Escolaridade

<i>Escolaridade</i>	<i>% Privado</i> <sup>1</sup>	<i>% Serv.Público</i> <sup>2</sup>
Analfabeto	4,1	0,2
1º grau incompleto	38,1	11,5
1º grau completo	12,7	10,8
2º grau incompleto	6,6	0,0
2º grau completo	21,6	28,6
Superior incompleto	4,6	0,0
Superior completo	12,3	48,8
<b>Total</b>	<b>100,0</b>	<b>100,0</b>

Elaborado: SRH/MP.

1 - Anuário Estatístico do IBGE, posição de 1998 das Regiões Metropolitanas de Recife, Salvador, Belo Horizonte, Rio de Janeiro, São Paulo e Porto Alegre.

2 - SRH/MP, posição de jul/2000.

Distribuição dos servidores do Poder Executivo e do Setor Privado por Nível de Escolaridade - %

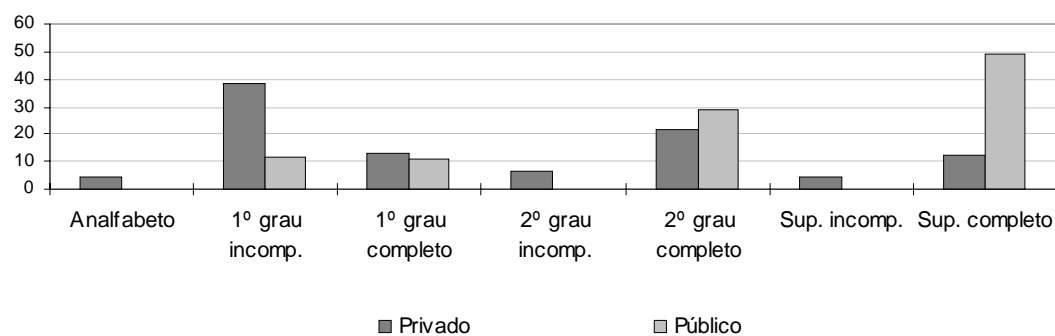

## 2.9 - Quantitativo (força de trabalho) de Servidores Cíveis do Poder Executivo por Nível de Escolaridade do Cargo e por Ministério <sup>1</sup>

Posição - jul/2000

	Superior		Intermediário		Auxiliar		Sem Informação <sup>2</sup>		Total	
	Q tde	%	Q tde	%	Q tde	%	Q tde	%	Q tde	%
Presidência <sup>3</sup>	30	1,2	75	3,0	0	0,0	2.381	95,8	2.486	100,0
EMFA	116	6,9	496	29,6	118	7,0	948	56,5	1.678	100,0
AGU	412	16,1	8	0,3	0	0,0	2.135	83,6	2.555	100,0
Ex-Territórios	8.343	34,6	13.688	56,8	2.059	8,5	2	0,0	24.092	100,0
Aeronáutica	1.439	16,8	5.462	63,7	1.108	12,9	572	6,7	8.581	100,0
Agricultura	2.834	26,5	5.998	56,1	1.558	14,6	298	2,8	10.688	100,0
Assuntos Fundiários	1.365	24,3	4.093	72,9	3	0,1	154	2,7	5.615	100,0
Ciência e Tecnologia	3.216	47,0	3.209	46,9	158	2,3	261	3,8	6.844	100,0
Comunicações	52	3,3	459	29,5	3	0,2	1.042	67,0	1.556	100,0
Cultura	1.140	44,4	1.134	44,2	82	3,2	211	8,2	2.567	100,0
Desenv. Agrário	1	0,9	0	0,0	0	0,0	111	99,1	112	100,0
Educação	86.718	52,1	59.619	35,8	15.578	9,4	4.435	2,7	166.350	100,0
Esportes	22	11,8	58	31,2	1	0,5	105	56,5	186	100,0
Exército	1.825	16,4	7.614	68,4	1.622	14,6	65	0,6	11.126	100,0
Fazenda	15.980	63,8	7.923	31,6	554	2,2	593	2,4	25.050	100,0
Ind. e Comércio	726	29,1	1.412	56,6	46	1,8	311	12,5	2.495	100,0
Integ. Nacional	1	0,5	0	0,0	0	0,0	209	99,5	210	100,0
Justiça	2.006	9,0	19.257	86,2	445	2,0	639	2,9	22.347	100,0
Marinha	1.353	13,4	6.786	67,0	1.395	13,8	597	5,9	10.131	100,0
Meio-Ambiente	2.171	27,3	5.307	66,7	175	2,2	304	3,8	7.957	100,0
Minas e Energia	360	18,9	820	43,0	31	1,6	697	36,5	1.908	100,0
Planejamento	3.340	21,3	11.220	71,5	186	1,2	957	6,1	15.703	100,0
Previdência	10.295	25,1	30.308	73,8	164	0,4	287	0,7	41.054	100,0
Relações Exteriores	1.783	59,2	1.197	39,7	5	0,2	28	0,9	3.013	100,0
Saúde	30.854	28,3	75.092	68,8	1.111	1,0	2.032	1,9	109.089	100,0
Trabalho	3.636	46,5	3.819	48,8	55	0,7	315	4,0	7.825	100,0
Transporte	1.059	21,9	3.416	70,5	36	0,7	331	6,8	4.842	100,0
<b>Total</b>	<b>181.077</b>	<b>36,5</b>	<b>268.470</b>	<b>54,1</b>	<b>26.493</b>	<b>5,3</b>	<b>20.020</b>	<b>4,0</b>	<b>496.060</b>	<b>100,0</b>

Fonte: SRH/MP.

1 - Não inclui aposentados e instituidores de pensão, sendo considerado só cargos ocupados.

Inclui contratos temporários.

2 - Não possui informação de escolaridade no cadastro SIAPE

3 - Inclui a Vice-Presidência, AEB e SAE.

4 - Força de trabalho = quantidade de vínculo (-) exercício descentralizado (-) lotação provisória (-) cedido

**2.10 - Quantitativo (força de trabalho) dos Servidores Públicos Civis do Poder Executivo por Órgão e Situação de Vínculo<sup>1</sup>****Posição - jul/2000**

	Ativos	%	Aposentados	%	Inst. Pensão	%	Total	%
Presidência <sup>2</sup>	2.486	98,1	35	1,4	13	0,5	2.534	100,0
EMFA	1.678	76,4	424	19,3	94	4,3	2.196	100,0
AGU	2.555	99,3	14	0,5	3	0,1	2.572	100,0
Ex-Territórios	24.092	66,2	8.238	22,6	4.086	11,2	36.416	100,0
Aeronautica	8.581	27,4	13.002	41,6	9.694	31,0	31.277	100,0
Agricultura	10.688	29,6	13.368	37,1	12.005	33,3	36.061	100,0
Assuntos Fundiários	5.615	51,7	4.350	40,0	906	8,3	10.871	100,0
Ciência e Tecnologia	6.844	69,1	2.706	27,3	355	3,6	9.905	100,0
Comunicações	1.556	3,8	20.536	49,6	19.339	46,7	41.431	100,0
Cultura	2.567	63,6	1.281	31,8	186	4,6	4.034	100,0
Desenv. Agrário	112	100,0	0		0	0,0	112	100,0
Educação	166.350	64,7	72.666	28,3	18.052	7,0	257.068	100,0
Esportes	186	94,9	10	5,1	0	0,0	196	100,0
Exército	11.126	31,0	14.011	39,0	10.788	30,0	35.925	100,0
Fazenda	25.050	37,3	25.187	37,5	16.845	25,1	67.082	100,0
Ind. e Comércio	2.495	68,3	958	26,2	200	5,5	3.653	100,0
Integ. Nacional	210	100,0	0	0,0	0	0,0	210	100,0
Justiça	22.347	57,5	10.806	27,8	5.689	14,6	38.842	100,0
Marinha	10.131	34,3	10.161	34,4	9.209	31,2	29.501	100,0
Meio-Ambiente	7.957	33,3	10.599	44,3	5.374	22,5	23.930	100,0
Minas e Energia	1.908	49,5	1.323	34,3	626	16,2	3.857	100,0
Planejamento	15.703	52,8	11.614	39,0	2.431	8,2	29.748	100,0
Previdência	41.054	44,1	42.245	45,3	9.864	10,6	93.163	100,0
Relações Exteriores	3.013	59,5	1.365	27,0	682	13,5	5.060	100,0
Saúde	109.089	48,7	84.364	37,7	30.545	13,6	223.998	100,0
Trabalho	7.825	39,8	8.214	41,8	3.610	18,4	19.649	100,0
Transporte	4.842	5,8	34.643	41,5	44.032	52,7	83.517	100,0
<b>Total</b>	<b>496.060</b>	<b>45,4</b>	<b>392.120</b>	<b>35,9</b>	<b>204.628</b>	<b>18,7</b>	<b>1.092.808</b>	<b>100,0</b>

Elaborado: SRH/MP.

1 - Inclui os servidores civis da administração direta, autarquias e fundações do Poder Executivo (Inclusive contratos temporários).

2 - Inclui Vice-Presidência, AEB, e SAE

3 - Força de trabalho = quantidade de vínculo (-) exercício descentralizado (-) lotação provisória (-) cedido.

## 2.11 - Idade Média dos Servidores Públicos do Poder Executivo por Órgão e Situação de Vínculo<sup>1</sup>

Posição - jul/2000

	Ativos	Aposentados	Inst. Pensão <sup>3</sup>	Total
Presidência <sup>2</sup>	42	66	66	58
EMFA	42	60	58	53
AGU	41	56	55	51
Ex-Territórios	48	65	58	57
Aeronautica	43	69	62	58
Agricultura	45	68	57	57
Assuntos Fundiários	45	61	61	56
Ciência e Tecnologia	43	58	55	52
Comunicações	40	71	58	57
Cultura	44	60	57	54
Desenv. Agrário	41	0	0	41
Educação	42	62	60	55
Esportes	41	53	0	31
Exército	45	64	49	53
Fazenda	42	67	55	55
Ind. e Comércio	43	57	56	52
Integ. Nacional	45	0	0	45
Justiça	40	62	60	54
Marinha	43	67	62	57
Meio-Ambiente	44	66	64	58
Minas e Energia	43	65	64	57
Planejamento	43	60	57	53
Previdência	44	62	57	54
Relações Exteriores	46	69	61	59
Saúde	45	64	61	57
Trabalho	43	67	60	57
Transporte	45	71	62	59
<b>Total</b>	<b>44</b>	<b>65</b>	<b>60</b>	<b>56</b>

Elaborado: SRH/MP.

1 - Inclui os servidores civis da administração direta, autarquias e fundações do Poder Executivo (inclusive contratos temporários).

2 - Inclui Vice-Presidência, AEB, e SAE

3- No caso do Inst. de Pensão a idade média se refere idade do servidor quando do falecimento.

**2.12 - Quantitativo dos Servidores Públicos Civis Ativos do Poder Executivo por Órgão, segundo o Sexo<sup>1</sup>****Posição - jul/2000**

	Masculino		Feminino		Total	
	Qtde	Part.%	Qtde	Part.%	Qtde	Part.%
Presidência <sup>2</sup>	1.768	71,1	718	28,9	2.486	100,0
EMFA	926	55,2	752	44,8	1.678	100,0
AGU	1.234	48,3	1.321	51,7	2.555	100,0
Ex-Territórios	10.057	41,7	14.035	58,3	24.092	100,0
Aeronautica	5.528	64,4	3.053	35,6	8.581	100,0
Agricultura	8.230	77,0	2.458	23,0	10.688	100,0
Assuntos Fundiários	3.692	65,8	1.923	34,2	5.615	100,0
Ciência e Tecnologia	4.525	66,1	2.319	33,9	6.844	100,0
Comunicações	919	59,1	637	40,9	1.556	100,0
Cultura	1.351	52,6	1.216	47,4	2.567	100,0
Desenv. Agrário	52	46,4	60	53,6	112	100,0
Educação	88.007	52,9	78.343	47,1	166.350	100,0
Esportes	90	48,4	96	51,6	186	100,0
Exército	5.167	46,4	5.959	53,6	11.126	100,0
Fazenda	14.834	59,2	10.216	40,8	25.050	100,0
Ind. e Comércio	1.480	59,3	1.015	40,7	2.495	100,0
Integ. Nacional	110	52,4	100	47,6	210	100,0
Justiça	18.319	82,0	4.028	18,0	22.347	100,0
Marinha	7.413	73,2	2.718	26,8	10.131	100,0
Meio-Ambiente	5.583	70,2	2.374	29,8	7.957	100,0
Minas e Energia	1.208	63,3	700	36,7	1.908	100,0
Planejamento	9.486	60,4	6.217	39,6	15.703	100,0
Previdência	17.212	41,9	23.842	58,1	41.054	100,0
Relações Exteriores	1.794	59,5	1.219	40,5	3.013	100,0
Saúde	62.490	57,3	46.599	42,7	109.089	100,0
Trabalho	4.223	54,0	3.602	46,0	7.825	100,0
Transporte	3.346	69,1	1.496	30,9	4.842	100,0
<b>Total</b>	<b>279.044</b>	<b>56,3</b>	<b>217.016</b>	<b>43,7</b>	<b>496.060</b>	<b>100,0</b>

Elaborado: SRH/MP.

1 - Inclui os servidores civis da administração direta, autarquias e fundações do Poder Executivo (inclusive contratos temporários).

2 - Inclui a Vice-Presidência, AEB e SAE.



## 2.13 - Idade dos Servidores Públicos Civis Ativos do Poder Executivo por Órgão, segundo o Sexo<sup>1</sup>

Posição - jul/2000

	Masculino	Feminino	Total
Presidência <sup>2</sup>	44	41	42
EMFA	42	41	42
AGU	42	40	41
Ex-Territórios	49	48	48
Aeronautica	44	43	43
Agricultura	47	44	45
Assuntos Fundiários	45	44	45
Ciência e Tecnologia	44	42	43
Comunicações	42	39	40
Cultura	45	44	44
Desenv. Agrário	45	38	41
Educação	43	42	42
Esportes	44	39	41
Exército	46	44	45
Fazenda	42	42	42
Ind. e Comércio	45	42	43
Integ. Nacional	44	46	45
Justiça	40	41	40
Marinha	44	42	43
Meio-Ambiente	45	43	44
Minas e Energia	45	41	43
Planejamento	44	42	43
Previdência	44	43	44
Relações Exteriores	47	45	46
Saúde	46	45	45
Trabalho	44	42	43
Transporte	48	42	45
<b>Total</b>	<b>44</b>	<b>43</b>	<b>44</b>

Elaborado: SRH/MP.

1 - Inclui os servidores civis da administração direta, autarquias e fundações do Poder Executivo (inclusive contratos temporários).

2 - Inclui a Vice-Presidência, AEB e SAE.

## 2.14 - Quantitativo de Servidores das Carreiras da Administração Pública Federal

Posição - jul/2000

Cargo / Carreira	Quantitativo de Servidores								
	Ativo		Aposentado		Instituidor de Pensão		Total Geral		
	Total	Feminino	Total	Feminino	Total	Feminino	Total	Feminino	
<b>Gestão</b>	- Analista de Comércio Exterior - NS	72	20,8%	-	0,0%	-	0,0%	72	20,8%
	- Analista de Planejamento e Orçamento - NS	349	30,7%	192	40,1%	14	35,7%	555	34,1%
	- Analista de Finanças e Controle - NS	900	32,4%	1.268	55,1%	252	19,4%	2.420	43,0%
	- Especialista Políticas Pub Gestão Governamental	401	25,9%	1	0,0%	1	100,0%	403	26,1%
	- Técnico de Planejamento - TP 1500 - NS	41	34,1%	87	54,0%	6	33,3%	134	47,0%
	- Técnico de Planejamento e Pesquisa - IPEA - NS	218	26,6%	263	25,9%	17	11,8%	498	25,7%
	- Técnico de Planejamento e Orçamento - NI	213	56,3%	77	68,8%	6	33,3%	296	59,1%
	- Técnico de Finanças e Controle - NI	1.426	50,7%	1.015	64,0%	147	22,4%	2.588	54,3%
	- Cargos de Nível Superior do IPEA	64	31,3%	101	56,4%	2	50,0%	167	46,7%
- Cargos de Nível Intermediário do IPEA	267	38,2%	169	66,3%	11	27,3%	447	48,5%	
<b>Auditoria</b>	- Auditor-Fiscal da Receita Federal	7.426	26,0%	6.237	29,3%	5.942	4,4%	19.605	20,5%
	- Técnico da Receita Federal	6.295	42,9%	5.344	68,9%	1.705	22,3%	13.344	50,7%
<b>Diplomacia</b>	- 3º Secretário a Ministro 1ª Classe	1.024	18,3%	222	8,6%	229	1,7%	1.475	14,2%
	- Oficial de Chancelaria - NS	720	63,6%	322	76,4%	59	23,7%	1.101	65,2%
	- Assistente de Chancelaria - NI	637	57,3%	265	66,8%	55	21,8%	957	57,9%
<b>Jurídica</b>	- Procurador Federal <sup>1</sup>	2.693	40,5%	3.485	37,3%	991	6,7%	7.169	34,3%
	- Procurador da Fazenda Nacional	456	34,2%	214	24,8%	75	2,7%	745	28,3%
	- Advogado/Assistente Jurídico AGU	565	50,3%	1.027	40,3%	256	5,9%	1.848	38,6%
	- Defensor Público	23	0,0%	17	0,0%	17	0,0%	57	36,8%
	- Delegado - NS	749	11,5%	659	12,3%	228	0,4%	1.636	10,3%
	- Censor - NS <sup>2</sup>	-	-	-	-	20	-	20	15,0%
<b>Polícia Federal</b>	- Perito - NS	284	27,5%	156	34,0%	46	6,5%	486	27,6%
	- Escrivão - NI	1.065	25,7%	108	28,7%	58	5,2%	1.231	25,0%
	- Agente - NI	4.795	6,8%	1.937	3,1%	2.872	1,3%	9.604	4,4%
	- Papiloscopista - NI	193	24,4%	117	20,5%	53	11,3%	363	21,2%
<b>Pesquisa em C &amp; T</b>	- Analista - NS	1.897	51,9%	1.241	51,8%	56	25,0%	3.194	51,4%
	- Tecnologista - NS	3.964	40,8%	1.600	44,9%	102	17,6%	5.666	41,5%
	- Pesquisador - NS	2.064	41,2%	621	45,4%	65	23,1%	2.750	41,7%
	- Assistente - NI	6.857	41,3%	2.870	43,8%	338	16,0%	10.065	41,2%
	- Técnico - NI	8.731	35,5%	3.724	44,6%	299	12,7%	12.754	37,6%
	- Auxiliar Técnico - NA	70	35,7%	8	12,5%	1	0,0%	79	32,9%
	- Auxiliar - NA	621	29,8%	201	27,4%	51	7,8%	873	27,9%
<b>Tecnol. Militar</b>	- Engenheiro - NS	260	13,8%	49	12,2%	6	0,0%	315	13,3%
<b>Reforma Agrária</b>	- Engenheiro Agrônomo - NS	470	13,8%	238	7,1%	40	0,0%	748	11,0%
	- Fiscal de Cadastro e Tributação Rural - NS	122	51,6%	14	50,0%	1	100,0%	137	51,8%
	- Orientador de Assentamentos - NS	84	54,8%	14	42,9%	1	0,0%	99	52,5%
<b>Auditoria-Fiscal</b>	- Auditor-Fiscal da Previdência Social	3.830	46,2%	5.612	34,8%	2.690	4,2%	12.132	31,6%
	- Auditor-Fiscal do Trabalho - Legislação do Trabalho	2.455	40,8%	2.180	42,3%	704	7,7%	5.339	37,1%
	- Auditor-Fiscal do Trabalho - Segurança no Trabalho	393	26,7%	75	10,7%	24	4,2%	492	23,2%
	- Auditor-Fiscal do Trabalho - Medicina do Trabalho	290	27,9%	97	21,6%	22	9,1%	409	25,4%
<b>Fiscalização</b>	- Médico do Trabalho - 40 horas - Mtb <sup>3</sup>	18	11,1%	-	0,0%	1	0,0%	19	10,5%
	- Supervisor Médico Pericial - NS	180	35,6%	-	0,0%	-	0,0%	180	35,6%
	- Fiscal Federal Agropecuário <sup>4</sup>	1.896	16,3%	1.470	10,2%	912	1,4%	4.278	11,0%
<b>Docente</b>	- Professor Superior (Auxiliar a Titular)	50.300	40,0%	23.627	40,2%	5.080	7,3%	79.007	38,0%
	- Professor de 1º e 2º graus (A a E)	22.241	54,1%	9.821	63,8%	1.940	23,4%	34.002	55,1%
<b>CVM</b>	- Analista - NS	94	16,0%	49	28,6%	4	25,0%	147	20,4%
	- Inspetor - NS	50	12,0%	18	22,2%	6	0,0%	74	13,5%
	- Cargos de Nível Intermediário	130	45,4%	71	76,1%	4	75,0%	205	56,6%
<b>SUSEP</b>	- Analista Técnico - NS	135	35,6%	99	46,5%	17	5,9%	251	37,8%
	- Assistente Social - NS	1	100,0%	-	0,0%	-	0,0%	1	100,0%
	- Médico - NS	2	50,0%	-	0,0%	-	0,0%	2	50,0%
	- Cargos de Nível Intermediário	100	52,0%	177	49,7%	36	8,3%	313	45,7%
<b>PCC</b>	- Cargos de Nível Superior	70.887	48,1%	60.710	46,9%	19.102	7,8%	150.699	42,5%
	- Cargos de Nível Intermediário	240.509	46,8%	228.305	40,8%	135.312	6,9%	604.126	35,6%
	- Cargos de Nível Auxiliar	25.956	40,5%	21.688	16,1%	23.603	3,6%	71.247	20,8%
<b>DACTA</b>	- Cargos de Nível Superior	19	5,3%	6	0,0%	-	0,0%	25	4,0%
	- Cargos de Nível Intermediário	182	18,7%	46	28,3%	7	14,3%	235	20,4%
<b>PC<sup>5</sup></b>	- Cargos de Nível Superior	85	17,6%	25	8,0%	29	6,9%	139	13,7%
	- Cargos de Nível Intermediário	958	26,4%	754	1,2%	959	1,7%	2.671	10,4%
<b>Min. da Justiça</b>	- Policial Rodoviário Federal - NI	8.177	5,9%	3.036	0,4%	143	2,1%	11.356	4,4%
	- Não Classificado <sup>6</sup>	4	75,0%	4	25,0%	5	0,0%	13	30,8%
	- Sem Cargo <sup>7</sup>	11.152	36,2%	387	38,5%	6	0,0%	11.545	36,3%
<b>Total</b>	<b>496.060</b>	<b>43,7%</b>	<b>392.120</b>	<b>40,5%</b>	<b>204.628</b>	<b>6,7%</b>	<b>1.092.808</b>	<b>35,6%</b>	

Fonte: SRH/MP

NS - Nível Superior

NI - Nível Intermediário

NA - Nível Auxiliar

Inclui contratos temporários.

<sup>1</sup> Os cargos efetivos de Procurador Autárquico, Procurador, Advogado, Assistente Jurídico de autarquias e Fundações Públicas, Procurador e Advogado da Superintendência de Seguros Privados e da Comissão Valores Mobiliários, (observado o art. 40 da MP 2048-26/2000) são transformados em cargos de Procurador Federal (Medida Provisória 2048-26 de 29.06.2000 e Medida Provisória 2048-27 de 28.07.2000)

<sup>2</sup> Extinção, conforme Lei nº 9.688, de 06/07/98.

<sup>3</sup> Extinção, conforme art. 10 § 2º da Medida Provisória nº 1.915-1, de 29 de julho de 1999.

<sup>4</sup> Os cargos de Farmacêutico - NS 908, Zootecnista - NS 911, Engenheiro Agrônomo - NS 912 e Químico - NS 921 do quadro permanente do Ministério da Agricultura e do Abastecimento foram transformados em cargos de Fiscal de Defesa Agropecuária, conforme Portaria nº 1.766 de 24.11.99. Os atuais cargos efetivos da Carreira de Fiscal de Defesa Agropecuária e de Médico Veterinário - NS 910, cujos ocupantes estejam em efetivo exercício nas atividades de controle, inspeção, fiscalização e defesa agropecuária, do Quadro de Pessoal do Ministério da Agricultura e do Abastecimento, são transformados em cargos de Fiscal Federal Agropecuário, conforme art. 28 § 1º e § 2º da MP 2048-26/2000 e MP 2048-27 de 28.07.2000

<sup>5</sup> Polícia Civil do Ex-Território.

<sup>6</sup> Código de cargo não compatível no cadastro SIAPE.

<sup>7</sup> Servidores sem vínculo e requisitados de outros órgãos da administração direta, autarquias, fundações, empresas e outras esferas.

**2.15 - Distribuição % dos Servidores das Carreiras Ativos por Faixa Etária da Administração Pública Federal**  
**Posição - jul/2000**

Cargo / Carreira	Faixa Etária					
	Até 30	31 a 40	41 a 50	51 a 60	Mais de 60	Não Classificado
- Analista de Comércio Exterior - NS	40,3%	40,3%	18,1%	1,4%	0,0%	0,0%
- Analista de Planejamento e Orçamento - NS	26,1%	34,4%	30,9%	8,0%	0,6%	0,0%
- Analista de Finanças e Controle - NS	15,4%	43,1%	31,8%	8,8%	0,9%	0,0%
- Especialista Políticas Pub Gestão Governamental	33,9%	44,9%	17,7%	3,2%	0,2%	0,0%
- Técnico de Planejamento - TP 1500 - NS	0,0%	0,0%	48,8%	46,3%	4,9%	0,0%
- Técnico de Planejamento e Pesquisa - IPEA - NS	17,0%	22,9%	36,7%	22,0%	1,4%	0,0%
- Técnico de Planejamento e Orçamento - NI	0,0%	49,3%	42,7%	6,6%	1,4%	0,0%
- Técnico de Finanças e Controle - NI	20,0%	36,3%	36,3%	6,8%	0,7%	0,0%
- Cargos de Nível Superior do IPEA	0,0%	18,8%	73,4%	7,8%	0,0%	0,0%
- Cargos de Nível Intermediário do IPEA	1,1%	39,0%	54,7%	4,1%	1,1%	0,0%
- Auditor-Fiscal da Receita Federal	6,6%	32,8%	39,1%	18,4%	3,1%	0,0%
- Técnico da Receita Federal	15,3%	42,0%	35,1%	6,2%	1,4%	0,0%
- 3º Secretário a Ministro 1ª Classe	9,4%	27,1%	29,7%	24,2%	9,7%	0,0%
- Oficial de Chancelaria - NS	4,2%	31,1%	26,7%	28,6%	9,4%	0,0%
- Assistente de Chancelaria - NI	0,0%	17,7%	53,8%	21,0%	7,4%	0,0%
- Procurador Federal <sup>1</sup>	17,0%	28,4%	34,8%	16,0%	3,8%	0,0%
- Procurador da Fazenda Nacional	9,9%	46,3%	24,6%	11,6%	7,7%	0,0%
- Advogado/Assistente Jurídico AGU	0,0%	15,9%	48,0%	26,9%	9,2%	0,0%
- Defensor Público	0,0%	4,3%	56,5%	30,4%	8,7%	0,0%
- Delegado - NS	8,3%	37,2%	42,1%	12,0%	0,4%	0,0%
- Perito - NS	11,6%	36,6%	40,1%	11,6%	0,0%	0,0%
- Escrivão - NI	21,2%	42,8%	35,5%	0,5%	0,0%	0,0%
- Agente - NI	12,8%	37,6%	47,5%	2,0%	0,1%	0,0%
- Papiloscopista - NI	7,3%	55,4%	33,7%	3,6%	0,0%	0,0%
- Analista - NS	2,5%	25,7%	56,1%	13,7%	2,0%	0,0%
- Tecnologista - NS	2,0%	26,7%	57,6%	12,2%	1,4%	0,0%
- Pesquisador - NS	0,7%	20,8%	55,6%	19,8%	3,2%	0,0%
- Assistente - NI	2,5%	35,2%	45,9%	13,5%	2,9%	0,0%
- Técnico - NI	2,8%	29,8%	53,7%	11,9%	1,8%	0,0%
- Auxiliar Técnico - NA	7,1%	34,3%	34,3%	22,9%	1,4%	0,0%
- Auxiliar - NA	6,4%	30,6%	33,5%	23,0%	6,4%	0,0%
- Engenheiro - NS	0,0%	26,2%	63,1%	9,6%	1,2%	0,0%
- Engenheiro Agrônomo - NS	7,4%	13,6%	54,5%	23,0%	1,4%	0,0%
- Fiscal de Cadastro e Tributação Rural - NS	0,0%	29,5%	53,3%	16,4%	0,8%	0,0%
- Orientador de Assentamentos - NS	0,0%	34,5%	48,8%	16,7%	0,0%	0,0%
- Auditor-Fiscal da Previdência Social	4,9%	21,5%	62,7%	9,6%	1,4%	0,0%
- Auditor-Fiscal do Trabalho - Legislação do Trabalho	7,2%	31,8%	33,1%	22,4%	5,5%	0,0%
- Auditor-Fiscal do Trabalho - Segurança no Trabalho	3,1%	19,3%	69,2%	7,6%	0,8%	0,0%
- Auditor-Fiscal do Trabalho - Medicina do Trabalho	1,4%	12,8%	62,4%	23,4%	0,0%	0,0%
- Médico do Trabalho - 40 horas - Mtb <sup>2</sup>	0,0%	11,1%	72,2%	16,7%	0,0%	0,0%
- Supervisor Médico Pericial - NS	3,3%	38,9%	46,1%	10,6%	1,1%	0,0%
- Fiscal Federal Agropecuário <sup>3</sup>	0,1%	5,9%	51,3%	39,3%	3,4%	0,0%
- Professor Superior (Auxiliar a Titular)	7,7%	28,9%	38,8%	20,8%	3,9%	0,0%
- Professor de 1º e 2º graus (A a E)	7,9%	36,0%	42,5%	11,9%	1,7%	0,0%
- Analista - NS	9,6%	25,5%	51,1%	12,8%	1,1%	0,0%
- Inspetor - NS	12,0%	44,0%	28,0%	16,0%	0,0%	0,0%
- Cargos de Nível Intermediário	7,7%	39,2%	46,2%	6,2%	0,8%	0,0%
- Analista Técnico - NS	11,9%	40,7%	36,3%	8,9%	2,2%	0,0%
- Assistente Social - NS	0,0%	0,0%	100,0%	0,0%	0,0%	0,0%
- Médico - NS	0,0%	50,0%	50,0%	0,0%	0,0%	0,0%
- Cargos de Nível Intermediário	12,0%	33,0%	45,0%	8,0%	2,0%	0,0%
- Cargos de Nível Superior	1,8%	17,7%	51,6%	25,3%	3,6%	0,0%
- Cargos de Nível Intermediário	4,2%	32,4%	44,7%	15,5%	3,2%	0,0%
- Cargos de Nível Auxiliar	5,1%	29,6%	36,9%	22,0%	6,5%	0,0%
- Cargos de Nível Superior	0,0%	10,5%	68,4%	21,1%	0,0%	0,0%
- Cargos de Nível Intermediário	0,0%	17,6%	78,0%	3,8%	0,5%	0,0%
- Cargos de Nível Superior	0,0%	5,2%	60,3%	32,8%	1,7%	0,0%
- Cargos de Nível Intermediário	0,3%	40,7%	46,6%	10,5%	1,9%	0,0%
- Policial Rodoviário Federal - NI	24,8%	33,3%	27,8%	13,5%	0,5%	0,0%
- Não Classificado <sup>5</sup>	0,0%	0,0%	50,0%	25,0%	25,0%	0,0%
- Sem Cargo <sup>6</sup>	52,1%	15,2%	11,9%	15,2%	5,6%	0,0%
<b>Total</b>	<b>6,2%</b>	<b>29,4%</b>	<b>43,7%</b>	<b>17,3%</b>	<b>3,3%</b>	<b>0,0%</b>

Fonte: SRH/MP

NS - Nível Superior

NI - Nível Intermediário

NA - Nível Auxiliar

Inclui contratos temporários

<sup>1</sup> Os cargos efetivos de Procurador Autárquico, Procurador, Advogado, Assistente Jurídico de autarquias e Fundações Públicas, Procurador e Advogado da Superintendência de Seguros Privados e da Comissão Valores Mobiliários, (observado o art. 40 da MP 2048-26/2000) são transformados em cargos de Procurador Federal<sup>2</sup> (Medida Provisória 2048-26 de 29.06.2000 e Medida Provisória 2048-27 de 28.07.2000)<sup>3</sup> Extinção, conforme art. 10 § 2º da Medida Provisória nº 1.915-1, de 29 de julho de 1999.<sup>4</sup> Os cargos de Farmacêutico - NS 908, Zootecnista - NS 911, Engenheiro Agrônomo - NS 912 e Químico - NS 921 do quadro permanente do Ministério da Agricultura e do Abastecimento foram transformados em cargos de Fiscal de Defesa Agropecuária, conforme Portaria nº 1.766 de 24.11.99. Os atuais cargos efetivos da Carreira de Fiscal de Defesa Agropecuária e de Médico Veterinário - NS 910, cujos ocupantes estejam em efetivo exercício nas atividades de controle, inspeção, fiscalização e defesa agropecuária, do Quadro de Pessoal do Ministério da Agricultura e do Abastecimento, são transformados em cargos de Fiscal Federal Agropecuário, conforme art. 28 § 1º e 2º da MP 2048-26/2000 e MP 2048-27 de 28.07.2000<sup>5</sup> Polícia Civil do Ex-Teritório<sup>6</sup> Código de cargo não compatível no cadastro SIAPE<sup>6</sup> Servidores sem vínculo e requisitados de outros órgãos da administração direta, autarquias, fundações, empresas e outras esferas

**2.16 - Quantitativo dos Servidores Públicos Civis do Poder Executivo por UF e Situação de Vínculo<sup>1</sup>****Posição - jul/2000**

Estado	Ativos	%	Aposentados	%	Inst. Pensão	%	Total	%
Acre	2.571	37,5	2.882	42,1	1.394	20,4	6.847	100,0
Alagoas	7.089	49,3	5.204	36,2	2.097	14,6	14.390	100,0
Amapá	9.578	69,2	2.934	21,2	1.328	9,6	13.840	100,0
Amazonas	8.733	63,2	3.795	27,4	1.298	9,4	13.826	100,0
Bahia	23.031	45,9	19.063	38,0	8.122	16,2	50.216	100,0
Ceará	16.763	39,2	18.037	42,1	8.007	18,7	42.807	100,0
Distrito Federal	43.817	42,3	26.939	26,0	32.947	31,8	103.703	100,0
Espírito Santo	8.457	52,4	5.774	35,8	1.915	11,9	16.146	100,0
Goiás	10.770	56,4	6.594	34,5	1.734	9,1	19.098	100,0
Maranhão	11.385	57,5	6.425	32,5	1.988	10,0	19.798	100,0
Mato Grosso	7.512	68,5	2.573	23,5	885	8,1	10.970	100,0
Mato Grosso do Sul	6.983	62,6	2.846	25,5	1.328	11,9	11.157	100,0
Minas Gerais	42.174	46,0	33.414	36,4	16.159	17,6	91.747	100,0
Pará	17.696	51,6	11.034	32,2	5.588	16,3	34.318	100,0
Paraíba	14.791	50,5	10.607	36,2	3.913	13,3	29.311	100,0
Paraná	15.521	48,9	11.620	36,6	4.575	14,4	31.716	100,0
Pernambuco	21.795	40,1	22.218	40,9	10.354	19,0	54.367	100,0
Piauí	6.523	43,5	6.035	40,2	2.440	16,3	14.998	100,0
Rio de Janeiro	103.360	36,2	115.758	40,5	66.488	23,3	285.606	100,0
Rio Grande do Norte	10.713	47,0	8.909	39,1	3.170	13,9	22.792	100,0
Rio Grande do Sul	26.451	48,2	21.005	38,3	7.390	13,5	54.846	100,0
Rondônia	13.477	80,8	1.929	11,6	1.264	7,6	16.670	100,0
Roraima	11.014	85,2	1.260	9,7	654	5,1	12.928	100,0
Santa Catarina	12.314	48,5	9.173	36,1	3.914	15,4	25.401	100,0
São Paulo	36.614	44,4	31.726	38,5	14.137	17,1	82.477	100,0
Sergipe	4.902	46,7	4.095	39,0	1.490	14,2	10.487	100,0
Tocantins	2.024	86,3	271	11,6	49	2,1	2.344	100,0
Sem informações <sup>2</sup>	2	100,0	0	0,0	0	0,0	2	100,0
<b>Total</b>	<b>496.060</b>	<b>45,4</b>	<b>392.120</b>	<b>35,9</b>	<b>204.628</b>	<b>18,7</b>	<b>1.092.808</b>	<b>100,0</b>

Elaborado: SRH/MP.

1 - Inclui os servidores civis da administração direta, autarquias e fundações do Poder Executivo (inclusive contratos temporários).

2 - Não consta informação no cadastro SIAPE.

**2.17 - Idade Média dos Servidores Públicos do Poder Executivo  
por UF e Situação de Vínculo<sup>1</sup>****Posição - jul/2000**

Estado	Ativos	Aposentados	Inst. Pensão	Total
Acre	43	66	61	57
Alagoas	43	64	62	56
Amapá	44	64	60	56
Amazonas	43	63	61	55
Bahia	44	66	59	57
Ceará	44	66	64	58
Distrito Federal	44	63	60	56
Espírito Santo	42	63	61	56
Goiás	43	61	59	55
Maranhão	44	63	61	56
Mato Grosso	43	62	60	55
Mato Grosso do Sul	43	64	60	56
Minas Gerais	43	65	60	56
Pará	44	65	60	56
Paraíba	44	64	64	57
Paraná	41	63	62	55
Pernambuco	45	65	61	57
Piauí	44	65	60	56
Rio de Janeiro	45	67	60	57
Rio Grande do Norte	44	64	64	57
Rio Grande do Sul	43	63	57	55
Rondônia	45	61	56	54
Roraima	42	63	56	54
Santa Catarina	43	63	62	56
São Paulo	43	65	57	55
Sergipe	42	64	64	57
Tocantins	42	60	56	53
Total	44	65	60	56

Fonte: SRH/MP.

1 - Inclui Servidores Civis da administração direta, fundações e autarquias do Poder Executivo (inclusive contratos temporários).

2 - No caso do Inst. de Pensão a idade média se refere idade do servidor quando do falecimento.

**2.18 - Quantitativo (força de trabalho) dos Servidores Públicos Civis do Poder Executivo por UF, segundo o Sexo<sup>1</sup>****Posição - jul/2000**

	Masculino		Feminino		TOTAL	
	Qtd	Part.%	Qtd	Part.%	Qtd	Part.%
Acre	1.812	70,4	762	29,6	2.574	100,0
Alagoas	4.045	57,1	3.044	42,9	7.089	100,0
Amapá	4.485	46,8	5.093	53,2	9.578	100,0
Amazonas	5.091	58,3	3.642	41,7	8.733	100,0
Bahia	13.999	60,8	9.032	39,2	23.031	100,0
Ceará	9.980	59,5	6.783	40,5	16.763	100,0
Distrito Federal	23.405	53,4	20.412	46,6	43.817	100,0
Espírito Santo	4.830	57,1	3.627	42,9	8.457	100,0
Goiás	6.318	58,7	4.452	41,3	10.770	100,0
Maranhão	7.013	61,6	4.372	38,4	11.385	100,0
Mato Grosso	4.739	63,1	2.773	36,9	7.512	100,0
Mato Grosso do Sul	4.283	61,3	2.700	38,7	6.983	100,0
Minas Gerais	24.485	58,1	17.689	41,9	42.174	100,0
Pará	11.168	63,1	6.528	36,9	17.696	100,0
Paraíba	8.598	58,1	6.193	41,9	14.791	100,0
Paraná	8.693	56,0	6.828	44,0	15.521	100,0
Pernambuco	12.436	57,1	9.359	42,9	21.795	100,0
Piauí	4.432	67,9	2.091	32,1	6.523	100,0
Rio de Janeiro	54.885	53,1	48.472	46,9	103.357	100,0
Rio Grande do Norte	6.548	61,1	4.165	38,9	10.713	100,0
Rio Grande do Sul	15.060	56,9	11.391	43,1	26.451	100,0
Rondônia	6.399	47,5	7.078	52,5	13.477	100,0
Roraima	5.183	47,1	5.831	52,9	11.014	100,0
Santa Catarina	7.241	58,8	5.073	41,2	12.314	100,0
São Paulo	19.526	53,3	17.088	46,7	36.614	100,0
Sergipe	2.969	60,6	1.933	39,4	4.902	100,0
Tocantins	1.421	70,2	603	29,8	2.024	100,0
Sem informações <sup>2</sup>	0	0,0	2	100,0	2	100,0
<b>Total</b>	<b>279.044</b>	<b>56,3</b>	<b>217.016</b>	<b>43,7</b>	<b>496.060</b>	<b>100,0</b>

Elaborado: SRH/MP.

1 - Inclui os servidores civis da administração direta, autarquias e fundações do Poder Executivo (inclusive contratos temporários).

2 - Não consta informação no cadastro SIAPE.

Força de trabalho = quantidade de vínculo (-) exercício descentralizado (-) lotação provisória (-) cedido.

**2.19 - Idade dos Servidores Públicos Civis Ativos do Poder Executivo por UF, segundo o Sexo<sup>1</sup>****Posição - jul/2000**

	Masculino	Feminino	Total
Acre	44	42	43
Alagoas	43	43	43
Amapá	45	43	44
Amazonas	44	42	43
Bahia	45	43	44
Ceará	44	43	44
Distrito Federal	43	42	42
Espírito Santo	43	42	42
Goiás	44	42	43
Maranhão	45	43	44
Mato Grosso	44	42	43
Mato Grosso do Sul	43	41	42
Minas Gerais	44	42	43
Pará	45	43	44
Paraíba	44	44	44
Paraná	42	41	41
Pernambuco	44	43	43
Piauí	45	43	44
Rio de Janeiro	45	44	45
Rio Grande do Norte	44	43	44
Rio Grande do Sul	43	41	42
Rondônia	45	46	45
Roraima	42	42	42
Santa Catarina	43	41	42
São Paulo	44	43	43
Sergipe	42	42	42
Tocantins	43	40	42
<b>Total</b>	<b>44</b>	<b>43</b>	<b>44</b>

Elaborado: SRH/MP.

1 - Inclui os servidores civis da administração direta, autarquias e fundações do Poder Executivo (inclusive contratos temporários).

# SERVIDORES

## 2.20 - Relação entre o Quantitativo (força de trabalho) dos Servidores Públicos Civis Ativos do Poder Executivo e a População dos Estados

Posição - jul/2000

Estado	Quantidade <sup>1</sup>	% Part. s/ total de serv. publicos	% Part. s/ popul. do estado*
Rio de Janeiro	103.360	20,8	0,7
Distrito Federal	43.817	8,8	2,2
Minas Gerais	42.174	8,5	0,2
São Paulo	36.614	7,4	0,1
Rio Grande do Sul	26.451	5,3	0,3
Bahia	23.031	4,6	0,2
Pernambuco	21.795	4,4	0,3
Pará	17.696	3,6	0,3
Ceará	16.763	3,4	0,2
Paraná	15.521	3,1	0,2
Paraíba	14.791	3,0	0,4
Rondônia	13.477	2,7	1,0
Santa Catarina	12.314	2,5	0,2
Maranhão	11.385	2,3	0,2
Roraima	11.014	2,2	4,0
Goiás	10.770	2,2	0,2
Rio Grande do Norte	10.713	2,2	0,4
Amapá	9.578	1,9	2,1
Amazonas	8.733	1,8	0,3
Espírito Santo	8.457	1,7	0,3
Mato Grosso	7.512	1,5	0,3
Alagoas	7.089	1,4	0,3
Mato Grosso do Sul	6.983	1,4	0,3
Piauí	6.523	1,3	0,2
Sergipe	4.902	1,0	0,3
Acre	2.571	0,5	0,5
Tocantins	2.024	0,4	0,2
Sem informações <sup>2</sup>	2	0,0	-
<b>Total</b>	<b>496.060</b>	<b>100,0</b>	<b>0,3</b> <sup>3</sup>

Elaborado: SRH/MP.

1 - Inclui os servidores civis da administração direta, autarquias e fundações do Poder Executivo (inclusive contratos temporários).

2 - Não consta informação no cadastro SIAPE.

3 - % do total de Servidores Públicos Federais Civis Ativos do Poder Executivo sobre a população do País.

\* IBGE-censo de 1998.

Força de Trabalho = quantidade de vínculo (-) exercício descentralizado (-) lotação provisória (-) cedido.

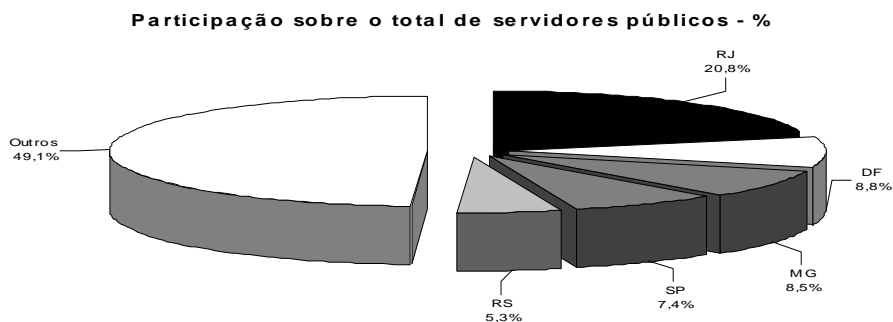



**2.21 - Quantitativo de Servidores Públicos Civis Ativos do Poder Executivo <sup>1</sup> por Região**

Posição - jul/2000

	<i>Quantidade</i>	<i>% Part. s/ total de serv. publicos</i>	<i>% Part. s/ popul. da região<sup>2</sup></i>
Norte	65.093	13,1	0,6
Nordeste	116.992	23,6	1,0
Sudeste	190.605	38,4	1,7
Sul	54.286	10,9	0,5
Centro-oeste	69.082	13,9	0,6
Sem Informações <sup>3</sup>	2	0,0	
<b>Total</b>	<b>496.060</b>	<b>100,0</b>	<b>0,3</b>

Fonte: SRH/MP.

1 - Inclui os servidores civis da administração direta, autarquias e fundações do Poder Executivo (inclusive contratos temporários).

2 - % do total de Servidores Públicos Federais Civis Ativos do Poder Executivo sobre a população da Região.

\* IBGE-censo de 1998.

3 - Não consta informação no cadastro SIAPE.

Força de Trabalho = quantidade de vínculo (-) exercício descentralizado (-) lotação provisória (-) cedido.

**Participação sobre o total de servidores públicos nas regiões - %**

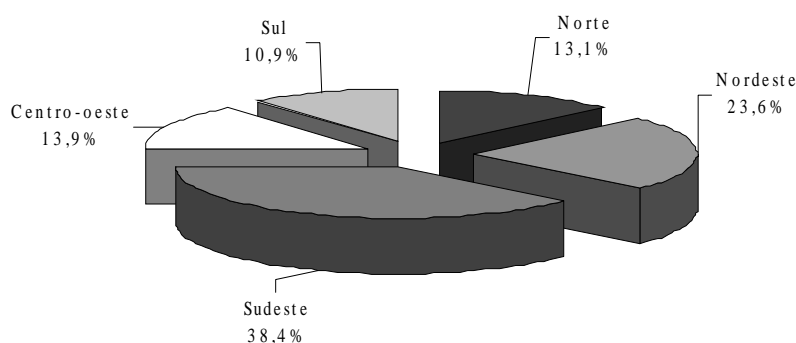

**2.22 - Idade Média dos Servidores Públicos do Poder Executivo <sup>1</sup> por Situação de Vínculo e Região**

Posição - jul/2000

	Ativos	Aposentados	Inst. de Pensão <sup>2</sup>	Total
Norte	44	64	60	56
Nordeste	44	65	62	57
Sudeste	44	66	59	57
Sul	43	63	60	55
Centro-oeste	43	63	60	55
<b>Total</b>	<b>44</b>	<b>65</b>	<b>60</b>	<b>56</b>

Fonte: SRH/MP.

1 - Inclui os servidores civis da administração direta, autarquias e fundações do Poder Executivo (inclusive contratos temporários).

2 - No caso do Inst. de Pensão a idade média se refere idade do servidor quando do falecimento.

## 2.23 - Quantidade de Servidores Civis Ativos Municipais, Estaduais e Federais

Regiões Brasileiras	Servidores			TOTAL a+b+c	% de Part. do Total sobre PEA	% de Part. do Total sobre População
	Municipais <sup>1</sup> a	Estaduais <sup>1</sup> b	Federais <sup>2</sup> c			
<b>Norte</b>	<b>89.027</b>	<b>258.100</b>	<b>69.341</b>	<b>416.468</b>	<b>13,0%</b>	<b>3,4%</b>
- Acre	6.660	26.464	2.794	35.918	26,5%	6,6%
- Amapá	2.024	16.030	9.781	27.835	23,7%	6,1%
- Amazonas	6.979	55.613	10.134	72.726	9,6%	2,8%
- Pará	46.627	97.884	18.959	163.470	12,8%	2,7%
- Rondônia	15.487	32.439	14.412	62.338	17,1%	4,7%
- Roraima	187	1.608	11.129	12.924	16,0%	4,7%
- Tocantins	11.063	28.062	2.132	41.257	8,7%	3,6%
<b>Nordeste</b>	<b>591.011</b>	<b>606.432</b>	<b>128.802</b>	<b>1.326.245</b>	<b>6,3%</b>	<b>2,8%</b>
- Alagoas	42.531	21.290	7.998	71.819	6,3%	2,6%
- Bahia	122.976	183.612	25.619	332.207	5,5%	2,5%
- Ceará	101.629	16.456	17.958	136.043	4,3%	1,9%
- Maranhão	43.209	68.605	12.160	123.974	4,8%	2,3%
- Paraíba	70.121	62.915	16.376	149.412	9,8%	4,4%
- Pernambuco	110.085	99.527	24.123	233.735	7,0%	3,1%
- Piauí	27.973	56.449	7.175	91.597	6,9%	3,3%
- Rio Grande do Norte	46.157	57.225	11.875	115.257	9,8%	4,3%
- Sergipe	26.330	40.353	5.518	72.201	9,7%	4,1%
<b>Centro-Oeste</b>	<b>130.792</b>	<b>251.843</b>	<b>97.607</b>	<b>480.242</b>	<b>9,4%</b>	<b>4,2%</b>
- Distrito Federal	4.217	95.685	69.557	169.459	20,6%	8,4%
- Goiás	71.708	77.109	11.984	160.801	7,3%	3,2%
- Mato Grosso	26.029	37.142	8.279	71.450	6,3%	3,0%
- Mato Grosso do Sul	28.838	41.907	7.787	78.532	8,2%	3,8%
<b>Sudeste</b>	<b>1.068.853</b>	<b>1.211.509</b>	<b>212.788</b>	<b>2.493.150</b>	<b>7,8%</b>	<b>3,5%</b>
- Espírito Santo	44.534	33.298	9.454	87.286	6,3%	2,9%
- Minas Gerais	274.434	238.906	46.087	559.427	6,8%	3,2%
- Rio de Janeiro	217.058	215.678	109.715	542.451	8,8%	3,9%
- São Paulo	532.827	723.627	47.532	1.303.986	7,9%	3,6%
<b>Sul</b>	<b>419.538</b>	<b>364.678</b>	<b>63.607</b>	<b>847.823</b>	<b>6,8%</b>	<b>3,4%</b>
- Paraná	176.552	137.735	17.609	331.896	7,2%	3,5%
- Rio Grande do Sul	162.155	167.203	30.978	360.336	6,8%	3,6%
- Santa Catarina	80.831	59.740	15.020	155.591	5,9%	3,0%
- Ignorado <sup>3</sup>	17	3	2	-	-	-
<b>Total Brasil</b>	<b>2.299.238</b>	<b>2.692.565</b>	<b>572.147</b>	<b>5.563.950</b>	<b>7,5%</b>	<b>3,3%</b>

Elaborado: SRH/MP.

Fonte: Mtb/RAIS97, PNAD/IBGE, IPEA e SEAP/MOG - considerado servidores ativos

Exclui: Empresas Públicas e Sociedade de Economia Mista.

1 - Inclui Poder Executivo, Autarquias, Fundações, Legislativo e Judiciário- Dados extraídos da RAIS/97

2 - Inclui Poder Executivo, Autarquias, Fundações, Legislativo e Judiciário- Dados extraídos da RAIS/97 e do SIAPE-jul/2000 (inclusive contratos temporários).

3 - Não consta informação no cadastro SIAPE.

3.1 - Ingressos no Serviço Público Federal - Por Concurso Público

Cargo / Carreira	Ingresso por Concurso Público							
	1995	1996	1997	1998	1999	2000 <sup>1</sup>	Total	
<b>Gestão</b>	- Analista de Comércio Exterior - NS	0	0	0	0	87	0	87
	- Analista de Orçamento - NS	0	39	28	92	0	0	159
	- Analista de Finanças e Controle - NS	45	83	92	176	0	0	396
	- Especialista Políticas Pub Gestão Governamental	0	52	84	0	0	0	136
	- Supervisor Médico Pericial - NS	0	0	0	170	1	0	171
	- Técnico de Planejamento e Pesquisa - IPEA - NS	0	33	25	36	0	0	94
	- Técnico de Finanças e Controle - NI	114	163	104	155	0	0	536
<b>Auditoria<sup>2</sup></b>	- Auditor-Fiscal da Receita Federal	271	1	1.174	133	0	0	1.579
	- Técnico da Receita Federal	1.304	135	200	503	0	0	2.142
<b>Diplomacia</b>	- 3º Secretário a Ministro 1ª Classe	12	43	33	28	20	25	161
	- Oficial de Chancelaria - NS	5	41	0	131	2	0	179
	- Assistente de Chancelaria - NI	1	0	0	0	0	0	1
<b>Jurídica</b>	- Procurador Autárquico do INSS	2	3	180	121	1	201	508
	- Procurador da Fazenda Nacional	7	0	0	73	0	0	80
	- Advogado/Assistente Jurídico AGU	0	33	1	0	0	367	401
	- Advogado/Procurador de Autarquias e Fundações	128	112	182	103	21	6	552
<b>Polícia Federal</b>	- Delegado -NS	46	132	17	14	170	14	393
	- Perito - NS	21	76	12	5	29	0	143
	- Papiloscopista - NI	0	0	0	0	28	0	28
	- Escrivão - NI	64	40	399	29	3	60	595
	- Agente - NI	0	264	585	63	446	17	1.375
<b>Pesquisa em C&amp;T</b>	- Analista - NS	29	85	48	71	9	8	250
	- Tecnologista - NS	88	140	106	90	11	1	436
	- Pesquisador - NS	61	60	57	60	1	32	271
	- Assistente - NI	168	161	21	43	12	0	405
	- Técnico - NI	134	218	34	62	33	1	482
	- Auxiliar Técnico - NA	5	2	0	0	0	0	7
<b>Reforma Agrária</b>	- Auxiliar - NA	112	0	0	1	0	0	113
	- Engenheiro Agrônomo - NS	0	0	71	0	0	0	71
	- Orientador de Projetos de Assentamentos - NS	0	0	0	0	1	0	1
<b>Auditoria-Fiscal</b>	- Auditor-Fiscal da Previdência Social <sup>3</sup>	400	5	179	421	0	0	1.005
	- Auditor-Fiscal do Trabalho - Segurança no Trabalho <sup>3</sup>	0	0	0	40	19	0	59
	- Auditor-Fiscal do Trabalho - Legislação do Trabalho <sup>3</sup>	532	483	16	3	85	0	1.119
<b>Fiscalização</b>	- Médico do Trabalho - 40 horas Mtb	0	0	0	47	15	0	62
	- Engenheiro Agrônomo - MAARA	0	1	1	0	0	0	2
<b>Docente</b>	- Professor Superior	1.509	1.950	2.411	2.140	537	477	9.024
	- Professor de 1º e 2º graus	1.095	1.181	976	984	83	65	4.384
<b>CVM</b>	- Advogado - NS	1	0	6	6	0	0	13
	- Analista - NS	7	10	8	12	0	0	37
	- Inspetor - NS	3	8	12	5	0	0	28
	- Cargos de Nível Intermediário	16	0	0	0	0	0	16
<b>SUSEP</b>	- Analista Técnico - NS	0	34	0	0	12	0	46
	- Procurador Autárquico - NS	0	9	0	0	3	0	12
	- Cargos de Nível Intermediário	0	0	1	0	0	0	1
<b>PCC</b>	- Cargos de Nível Superior	3.447	1.695	854	794	32	16	6.838
	- Cargos de Nível Intermediário	8.059	1.328	1.041	1.024	83	35	11.570
	- Cargos de Nível Auxiliar	1.752	365	94	74	2	0	2.287
<b>IPEA</b> (demais cargos)	- Cargos de Nível Superior	0	0	1	0	0	0	1
	- Cargos de Nível Intermediário	4	0	0	0	0	0	4
<b>Min. da Justiça</b>	- Policial Rodoviário Federal - NI	233	942	2	0	383	28	1.588
<b>TOTAL</b>		<b>19.675</b>	<b>9.927</b>	<b>9.055</b>	<b>7.709</b>	<b>2.129</b>	<b>1.353</b>	<b>49.848</b>

Fonte: SRH/MP

NS - Nível Superior

NI - Nível Intemediário

NA - Nível Auxiliar

<sup>1</sup> Posição julho/2000.

<sup>2</sup> Reestruturação, conforme Medida Provisória nº 1.915, de 29 de junho de 1999.

<sup>3</sup> Organização, conforme Medida Provisória nº 1.915-1, de 29 de julho de 1999.

## 3.2 - Ingressos no Serviço Público Federal no Plano de Classificação de Cargos - PCC Por Concurso Público

Cargo	Ingresso por Concurso Público						Total
	1995	1996	1997	1998	1999	2000 <sup>1</sup>	
<b>- Nível Superior</b>	<b>3.447</b>	<b>1.695</b>	<b>854</b>	<b>794</b>	<b>32</b>	<b>16</b>	<b>6.838</b>
- Administrador	241	58	20	15	0	0	334
- Assistente Social	72	36	44	42	1	0	195
- Bibliotecário / Bibliotecário-documentalista	65	123	48	33	1	1	271
- Cirurgião-Dentista / Odontólogo	57	7	12	10	0	0	86
- Contador	45	32	44	17	2	1	141
- Enfermeiro	911	257	190	154	19	6	1.537
- Engenheiro	156	56	94	55	0	0	361
- Farmacêutico / Farmacêutico-bioquímico	133	87	13	40	2	0	275
- Fisioterapeuta	62	23	6	5	0	0	96
- Fonoaudiólogo	17	2	1	4	1	0	25
- Médico	1.100	823	275	283	4	4	2.489
- Nutricionista	79	21	12	4	0	1	117
- Psicólogo	65	29	19	18	0	0	131
- Tec. Ass. Educacionais / Tec. Ens. Orientação	113	28	26	84	0	0	251
- Outros	331	113	50	30	2	3	529
<b>- Nível Intermediário</b>	<b>8.059</b>	<b>1.328</b>	<b>1.041</b>	<b>1.024</b>	<b>83</b>	<b>35</b>	<b>11.570</b>
- Agente Administrativo	2.241	168	45	141	0	2	2.597
- Agente de Serviços de Engenharia	41	2	1	1	0	0	45
- Assistente Administração / Aux. Administrativo	750	39	43	87	1	1	921
- Auxiliar Biblioteca	49	2	0	1	0	0	52
- Auxiliar de Enfermagem	2.586	495	463	213	45	2	3.804
- Técnico Agropecuária / Oper. Máquinas Agrícolas	55	44	56	9	0	0	164
- Técnico de Contabilidade	144	74	42	18	0	0	278
- Técnico de Farmácia	42	6	14	3	0	0	65
- Técnico de Laboratório/Laboratorista-área	271	197	132	196	9	11	816
- Técnico em Enfermagem	400	77	73	147	19	0	716
- Técnico em Radiologia	114	55	13	6	0	15	203
- Outros	1.366	169	159	202	9	4	1.909
<b>- Nível Auxiliar</b>	<b>1.752</b>	<b>365</b>	<b>94</b>	<b>74</b>	<b>2</b>	<b>0</b>	<b>2.287</b>
- Auxiliar Agropecuária	15	78	19	6	0	0	118
- Auxiliar de Farmácia	40	18	2	3	0	0	63
- Auxiliar de Laboratório	138	41	26	14	1	0	220
- Auxiliar de Nutrição	77	39	4	1	0	0	121
- Auxiliar OpServ Diversos / Auxiliar Operacional	685	0	0	4	0	0	689
- Auxiliar Rural	2	18	12	0	0	0	32
- Cozinheiro / Copeiro / Auxiliar Cozinha	175	91	16	20	0	0	302
- Encanador / Marceneiro / Auxiliar Eletricista	86	1	0	1	0	0	88
- Operador de Máquina e Lavanderia	145	3	3	2	0	0	153
- Outros	389	76	12	23	1	0	501
<b>TOTAL</b>	<b>13.258</b>	<b>3.388</b>	<b>1.989</b>	<b>1.892</b>	<b>117</b>	<b>51</b>	<b>20.695</b>

Fonte: SRH/MP

<sup>1</sup> Posição julho/2000.

**3.3 - Ingressos no Serviço Público Federal por Nível de Escolaridade  
Por Concurso Público**

Nível	Ingresso por Concurso Público						
	1995	1996	1997	1998	1999	2000 <sup>1</sup>	Total
<b>Superior</b>	<b>7.709</b>	<b>6.309</b>	<b>6.574</b>	<b>5.755</b>	<b>1.139</b>	<b>1.212</b>	<b>28.698</b>
- Professor	2.604	3.131	3.387	3.124	620	542	13.408
- Outros	5.105	3.178	3.187	2.631	519	670	15.290
<b>Intermediário</b>	<b>10.097</b>	<b>3.251</b>	<b>2.387</b>	<b>1.879</b>	<b>988</b>	<b>141</b>	<b>18.743</b>
<b>Auxiliar</b>	<b>1.869</b>	<b>367</b>	<b>94</b>	<b>75</b>	<b>2</b>	<b>0</b>	<b>2.407</b>
<b>TOTAL</b>	<b>19.675</b>	<b>9.927</b>	<b>9.055</b>	<b>7.709</b>	<b>2.129</b>	<b>1.353</b>	<b>49.848</b>

Fonte: SRH/MP

<sup>1</sup> Posição julho/2000.

**Ingressos no Serviço Público Federal  
Nível de Escolaridade - Por Concurso Público**

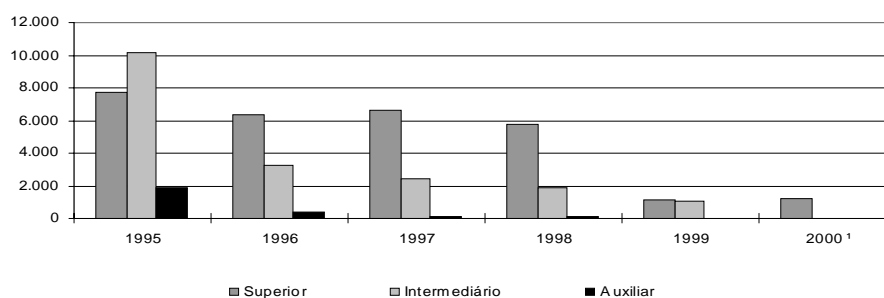

**3.4 - Ingressos no Serviço Público Federal por Nível de Escolaridade  
Por Concurso Público - %**

Nível	% de Participação de Ingresso por Concurso Público						
	1995	1996	1997	1998	1999	2000 <sup>1</sup>	Total
<b>Superior</b>	<b>39,2</b>	<b>63,6</b>	<b>72,6</b>	<b>74,7</b>	<b>53,5</b>	<b>89,6</b>	<b>57,6</b>
- Professor	13,2	31,5	37,4	40,5	29,1	40,1	26,9
- Outros	25,9	32,0	35,2	34,1	24,4	49,5	30,7
<b>Intermediário</b>	<b>51,3</b>	<b>32,7</b>	<b>26,4</b>	<b>24,4</b>	<b>46,4</b>	<b>10,4</b>	<b>37,6</b>
<b>Auxiliar</b>	<b>9,5</b>	<b>3,7</b>	<b>1,0</b>	<b>1,0</b>	<b>0,1</b>	<b>0,0</b>	<b>4,8</b>
<b>TOTAL</b>	<b>100,0</b>	<b>100,0</b>	<b>100,0</b>	<b>100,0</b>	<b>100,0</b>	<b>100,0</b>	<b>100,0</b>

Fonte: SRH/MP

<sup>1</sup> Posição julho/2000.

## 3.5 - Idade Média dos Ingressos no Serviço Público Federal - Por Concurso Público

Cargo / Carreira	Idade Média - Ingresso por Concurso Público						
	1995	1996	1997	1998	1999	2000 <sup>1</sup>	
<i>Gestão</i>	- Analista de Comércio Exterior - NS	0	0	0	0	33	0
	- Analista de Orçamento - NS	0	36	32	33	0	0
	- Analista de Finanças e Controle - NS	31	34	33	32	0	0
	- Especialista Políticas Pub Gestão Governamental	0	34	31	0	0	0
	- Supervisor Médico Pericial - NS	0	0	0	39	30	0
	- Técnico de Planejamento e Pesquisa - IPEA - NS	0	29	29	31	0	0
	- Técnico de Finanças e Controle - NI	23	28	29	28	0	0
<i>Auditoria</i> <sup>2</sup>	- Auditor-Fiscal da Receita Federal	32	53	35	36	0	0
	- Técnico da Receita Federal	30	32	29	30	0	0
<i>Diplomacia</i>	- 3º Secretário a Ministro 1ª Classe	28	28	33	27	27	27
	- Oficial de Chancelaria - NS	51	37	0	36	31	0
	- Assistente de Chancelaria - NI	32	0	0	0	0	0
<i>Jurídica</i>	- Procurador Autárquico do INSS	32	43	31	29	23	30
	- Procurador da Fazenda Nacional	38	0	0	30	0	0
	- Advogado/Assistente Jurídico AGU	0	37	47	0	0	33
	- Advogado/Procurador de Autarquias e Fundações	34	34	30	30	30	32
<i>Polícia Federal</i>	- Delegado - NS	32	33	36	32	34	41
	- Perito - NS	32	31	35	33	32	0
	- Papiloscopista - NI	0	0	0	0	30	0
	- Escrivão - NI	29	29	30	32	31	29
	- Agente - NI	0	28	29	30	31	34
<i>Pesquisa em C&amp;T</i>	- Analista - NS	31	35	33	34	35	39
	- Tecnologista - NS	32	33	32	33	32	25
	- Pesquisador - NS	34	38	36	36	35	41
	- Assistente - NI	32	30	28	29	28	0
	- Técnico - NI	28	28	29	28	28	44
	- Auxiliar Técnico - NA	26	31	0	0	0	0
	- Auxiliar - NA	29	0	0	39	0	0
<i>Reforma Agrária</i>	- Engenheiro Agrônomo - NS	0	0	32	0	0	0
	- Orientador de Projetos de Assentamentos - NS	0	0	0	0	46	0
<i>Auditoria-Fiscal</i>	- Auditor-Fiscal da Previdência Social <sup>3</sup>	41	40	32	33	0	0
	- Auditor-Fiscal do Trabalho - Segurança no Trabalho <sup>3</sup>	0	0	0	36	32	0
	- Auditor-Fiscal do Trabalho - Legislação do Trabalho <sup>3</sup>	33	34	41	31	32	0
<i>Fiscalização</i>	- Médico do Trabalho - 40 horas Mtb	0	0	0	38	38	0
	- Engenheiro Agrônomo - MAARA	0	36	37	0	0	0
<i>Docente</i>	- Professor Superior	35	36	36	35	38	39
	- Professor de 1º e 2º graus	34	34	34	33	35	35
<i>CVM</i>	- Advogado - NS	25	0	27	27	0	0
	- Analista - NS	31	38	31	32	0	0
	- Inspetor - NS	27	39	32	34	0	0
	- Cargos de Nível Intermediário	29	0	0	0	0	0
<i>SUSEP</i>	- Analista Técnico - NS	0	37	0	0	32	0
	- Procurador Autárquico - NS	0	33	0	0	28	0
	- Cargos de Nível Intermediário	0	0	30	0	0	0
<i>PCC</i>	- Cargos de Nível Superior	34	34	35	34	35	35
	- Cargos de Nível Intermediário	30	31	31	29	30	31
	- Cargos de Nível Auxiliar	32	32	31	30	41	0
<i>IPEA</i> (demais cargos)	- Cargos de Nível Superior	0	0	24	0	0	0
	- Cargos de Nível Intermediário	30	0	0	0	0	0
<i>Min. da Justiça</i>	- Policial Rodoviário Federal - NI	29	31	33	0	28	27
<b>TOTAL</b>		<b>31</b>	<b>33</b>	<b>34</b>	<b>33</b>	<b>33</b>	<b>35</b>

Fonte: SRH/MP

NS - Nível Superior

NI - Nível Intermediário

NA - Nível Auxiliar

<sup>1</sup> Posição julho/2000.

<sup>2</sup> Reestruturação, conforme Medida Provisória nº 1.915, de 29 de junho de 1999.

<sup>3</sup> Organização, conforme Medida Provisória nº 1.915-1, de 29 de julho de 1999.

**3.6 - Ingressos no Serviço Público Federal por Nível de Escolaridade  
- Contratação por Tempo Determinado**

Nível	Contratação por Tempo Determinado					
	1995	1996	1997	1998	1999	2000 <sup>1</sup>
<b>Superior</b>	<b>5.351</b>	<b>7.687</b>	<b>7.248</b>	<b>5.821</b>	<b>5.056</b>	<b>5.037</b>
- Professor	4.724	6.749	5.872	4.588	3.792	3.241
- Médico Residente	622	938	1.375	1.233	1.261	1.796
- Outros	5	0	1	0	3	0
<b>Intermediário</b>	<b>1</b>	<b>118</b>	<b>1.416</b>	<b>1.508</b>	<b>932</b>	<b>1.643</b>
- Agente Credenciado	0	0	1.413	1.504	916	1.643
- Artífice	0	117	3	4	16	0
- Outros	1	1	0	0	0	0
<b>Auxiliar</b>	<b>9</b>	<b>102</b>	<b>0</b>	<b>3</b>	<b>0</b>	<b>0</b>
<b>Demais Cargos <sup>2</sup></b>	<b>107</b>	<b>866</b>	<b>844</b>	<b>345</b>	<b>637</b>	<b>445</b>
<b>TOTAL</b>	<b>5.468</b>	<b>8.773</b>	<b>9.508</b>	<b>7.677</b>	<b>6.625</b>	<b>7.125</b>

Fonte: SRH/MP

<sup>1</sup> Posição julho/2000.

<sup>2</sup> Não constam informações de cargo/nível de cargo no cadastro SIAPE.

Agente Credenciado: refere-se ao recenseador do IBGE

**Ingressos no Serviço Público Federal  
Nível de Escolaridade - Contratação por Tempo Determinado**

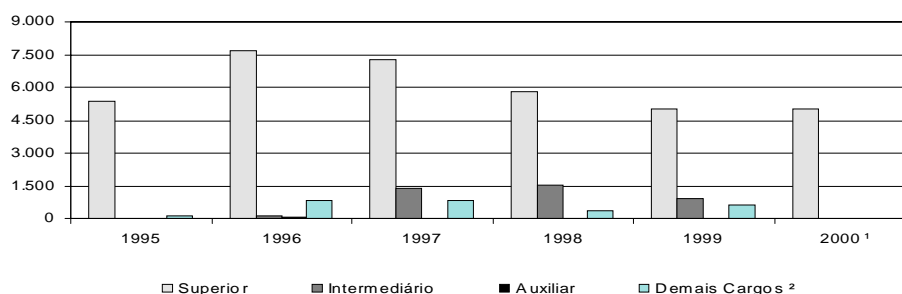

# REMUNERAÇÃO

## 4.1 - Remuneração Média dos Servidores Federais da União por Poder Média Anual

Valores Reais - (base-dez/97)		R\$					
		1995	1996	1997	1998	1999	2000
<b>PODER EXECUTIVO</b>							
- <i>Civis</i> <sup>1</sup>	Ativos	2.031	1.925	1.944	1.764	2.233	1.982
	Inativos	1.693	1.694	1.659	1.675	1.775	1.513
	Inst.Pensão	1.650	1.430	1.281	1.287	1.441	1.257
	<b>TOTAL</b>	<b>1.868</b>	<b>1.772</b>	<b>1.735</b>	<b>1.646</b>	<b>1.929</b>	<b>1.682</b>
- <i>Empresas Públicas</i>	Ativos	2.568	2.927	2.779	2.719	2.892	2.494
- <i>Soc.Economista Mista</i>	Ativos	1.702	2.420	2.485	2.673	2.772	2.587
- <i>Militares</i>	Ativos	1.126	1.145	1.114	1.407	966	932
	Inativos	2.078	1.931	1.912	2.182	2.432	2.063
	Inst.Pensão	1.184	1.169	1.215	1.366	1.487	1.269
	<b>TOTAL</b>	<b>1.323</b>	<b>1.235</b>	<b>1.250</b>	<b>1.569</b>	<b>1.414</b>	<b>1.257</b>
<b>PODER LEGISLATIVO</b>							
	Ativos	4.855	4.967	5.161	5.111	5.131	3.985
	Inativos	5.784	6.181	6.258	6.799	6.803	4.166
	Inst.Pensão	2.537	2.956	3.126	3.088	2.990	2.081
	<b>TOTAL</b>	<b>4.824</b>	<b>5.012</b>	<b>5.192</b>	<b>5.242</b>	<b>5.236</b>	<b>3.809</b>
<b>PODER JUDICIÁRIO</b>							
	Ativos	3.390	3.029	3.479	4.384	4.023	3.801
	Inativos	5.058	4.364	4.752	5.163	5.619	4.887
	Inst.Pensão	3.315	2.501	2.813	3.037	3.193	2.730
	<b>TOTAL</b>	<b>3.620</b>	<b>3.187</b>	<b>3.626</b>	<b>4.442</b>	<b>4.230</b>	<b>3.913</b>
<b>TRANSFERÊNCIAS</b>							
<b>INTERGOVERNAMENTAIS</b>		1.395	1.115	979	1.124	1.077	939

Elaborado: SRH/MP.

Fontes: Elaborado: SRH/MP e STN/MF

1. Inclui Administração Direta, Autarquias, Fundação, Bacen e MPU.

No ano de 2000 foram considerados os últimos 12 meses.

Remuneração média corresponde à despesa total dividida pelo nº de servidores.

Dados corrigidos pelo IGP-DI/FGV.



## 4.2 - Estrutura Salarial das Carreiras da Administração Pública Federal Posição - jul/2000

	Cargo / Carreira	Vencimentos		
		Piso	Teto	% de Amplitude <sup>1</sup>
<b>Gestão</b>	-Analista Planej.Orçamento / Finanças e Controle / Gestor - NS	2.861,46	6.726,23	135
	-Analista de Comércio Exterior - NS	2.861,46	6.726,23	135
	- Técnico de Planejamento - TP 1500 - NS	2.861,46	6.726,23	135
	- Técnico de Planejamento e Pesquisa do IPEA - NS	2.861,46	6.726,23	135
	- Demais Cargos de Nível Superior do IPEA	2.861,46	6.726,23	135
	- Demais Cargos de Nível Intermediário do IPEA	1.174,10	2.200,01	87
<b>Auditoria</b>	- Técnico PlanejamentoOrçamento / Finanças e Controle - NI	1.174,10	2.200,01	87
	- Auditor-Fiscal da Receita Federal	3.132,56	7.080,24	126
<b>Diplomacia</b>	- Técnico da Receita Federal	1.285,34	2.905,14	126
	- 3º Secretário a Ministro 1ª Classe	3.538,11	5.427,52	53
	- Oficial de Chancelaria - NS	1.450,02	2.999,95	107
<b>Jurídica</b>	- Assistente de Chancelaria - NI	392,60	1.112,78	183
	- Procurador Federal <sup>2</sup>	3.446,15	7.080,24	105
	- Procurador da Fazenda Nacional <sup>3</sup>	3.446,15	7.080,24	105
	- Advogado/Assistente Jurídico AGU	3.446,15	7.080,24	105
<b>Polícia Federal <sup>5</sup></b>	- Defensor Público da União	3.446,15	7.080,24	105
	- Delegado -NS	7.563,17	8.967,71	19
	- Censor - NS <sup>4</sup>	7.563,17	8.967,71	19
	- Perito - NS	7.563,17	8.967,71	19
	- Escrivão - NI	3.960,26	5.807,48	47
<b>Pesquisa em C &amp; T</b>	- Agente - NI	3.960,26	5.807,48	47
	- Papiloscopista - NI	3.960,26	5.807,48	47
	- Analista - NS	1.396,49	4.895,32	251
	- Tecnologista - NS	1.396,49	4.895,32	251
	- Pesquisador - NS	2.112,36	4.895,32	132
	- Assistente - NI	722,69	1.591,37	120
<b>Tecnologia Militar</b>	- Técnico - NI	722,69	1.591,37	120
	- Auxiliar Técnico - NA	402,42	652,29	62
	- Auxiliar - NA	402,42	652,29	62
	- Analista	1.480,82	3.240,59	119
<b>Grupo de Informações</b>	- Engenheiro	1.480,82	3.240,59	119
	- Nível Superior	2.313,48	3.855,26	67
<b>Reforma Agrária</b>	- Nível Intermediário	955,32	1.758,33	84
	- Engenheiro Agrônomo - NS	2.072,31	3.307,20	60
	- Fiscal de Cadastro e Tributação Rural - NS	2.013,60	3.199,99	59
<b>Auditoria-Fiscal</b>	- Orientador de Assentamentos - NS	2.013,60	3.199,99	59
	- Auditor-Fiscal da Previdência Social	3.132,56	7.080,24	126
	- Fiscal do Trabalho - Legislação do Trabalho	3.132,56	7.080,24	126
	- Fiscal do Trabalho - Medicina do Trabalho	3.132,56	7.080,24	126
	- Fiscal do Trabalho - Segurança no Trabalho	3.132,56	7.080,24	126
<b>Fiscalização</b>	- Médico do Trabalho - 40 horas -Mtb <sup>6</sup>	4.683,62	5.243,00	12
	- Fiscal Federal Agropecuário <sup>7</sup>	2.123,65	5.100,83	140
	- Supervisor Médico Pericial	2.237,65	3.498,74	56
<b>Docente</b>	- Professor Superior (Auxiliar a Titular)	1.176,94	4.860,17	313
	- Professor de 1º e 2º graus (A a E)	907,28	3.377,39	272
<b>CVM</b>	- Inspetor e Analista - NS	2.861,46	6.726,23	135
	- Agente Executivo - NI	1.459,61	2.238,81	53
<b>SUSEP</b>	- Analista Técnico - NS	2.861,46	6.726,23	135
	- Cargos de Nível Intermediário	1.660,98	2.238,81	35
	- Médico	1.271,97	2.726,36	114
<b>Saúde</b>	- Médico de Saúde Pública	1.271,97	2.726,36	114
	- Fundação Nacional de Saúde	733,83	1.572,90	114
	- Cargos de Nível Superior	635,99	1.363,18	114
<b>PCC</b>	- Cargos de Nível Intermediário	392,60	933,30	138
	- Cargos de Nível Auxiliar	392,60	534,90	36
<b>DACTA</b>	- Cargos de Nível Superior	2.013,60	3.199,99	59
	- Cargos de Nível Intermediário	924,34	1.685,23	82
<b>Min. da Justiça</b>	- Policial Rodoviário Federal - NI	1.135,68	2.921,92	157
	- Analista - NS	3.513,62	7.118,08	103
<b>Banco Central</b>	- Procurador - NS	3.513,62	7.118,08	103
	- Técnico - NI	1.126,32	2.330,02	107
<b>Militares</b>	- Seg. Tenente a Almirante de Esquadra	2.102,91	5.893,25	180

Fonte: SRHMP.

NS - Nível Superior

NI - Nível Intermediário

NA - Nível Auxiliar

<sup>1</sup> A amplitude corresponde à diferença percentual entre a menor e a maior remuneração de uma carreira

<sup>2</sup> Os cargos efetivos de Procurador Autárquico, Procurador, Advogado, Assistente Jurídico de autarquias e Fundações Públicas, Procurador e Advogado da Superintendência de Seguros Privados e da Comissão Valores Mobiliários, (observado o art. 40 da MP 2048-2/2000) são transformados em cargos de Procurador Federal (Medida Provisória 2048-26 de 29.06.2000 e Medida Provisória 2048-27 de 28.07.2000)

<sup>3</sup> Alteração Piso/Teto conforme Medida Provisória 2048-26 de 29.06.2000 e Medida Provisória 2048-27 de 28.07.2000

<sup>4</sup> Extinção, conforme Lei nº 9.688, de 06/07/98.

<sup>5</sup> Alteração Piso/Teto conforme Medida Provisória nº 2.009, de 24 de dezembro de 1999.

<sup>6</sup> Extinção, conforme art. 10 § 2º da Medida Provisória nº 1.915-1, de 29 de julho de 1999.

<sup>7</sup> Os cargos de Farmacêutico -NS 908, Zootecnista - NS 911, Engenheiro Agrônomo - NS 912 e Químico - NS 921 do quadro permanente do Ministério da Agricultura e do Abastecimento foram transformados em cargos de Fiscal de Defesa Agropecuária, conforme Portaria nº 1.766 de 24.11.99. Os atuais cargos efetivos da Carreira de Fiscal de Defesa Agropecuária e de Médico Veterinário - NS 910, cujos ocupantes estejam em efetivo exercício nas atividades de controle, inspeção, fiscalização e defesa agropecuária, do Quadro de Pessoal do Ministério da Agricultura e do Abastecimento, são transformados em cargos de Fiscal Federal Agropecuário, conforme art. 28.º1º e 2º da MP 2048-26/2000 e MP2048-27 de 28.07.2000

# REMUNERAÇÃO

## 4.3 - Remuneração dos Servidores do Poder Executivo Média Anual

	Valores Reais - (base-dez/97) <sup>1</sup>						R\$
	Procurador Fazenda Nacional	Auditor Fiscal	Analista SOF/Tesouro Gestor	Diplomata ( Ministro 1ª Classe )	PCC Nível Superior	PCC Nível Intermed.	PCC Nível Auxiliar
1989	7.285	4.375	5.922	3.370	1.452	724	491
1990	8.258	8.260	4.031	3.819	1.536	821	556
1991	5.016	5.017	3.014	3.132	1.018	548	371
1992	5.007	4.777	2.105	2.438	896	489	335
1993	5.196	4.553	1.855	2.284	1.192	587	414
1994	4.733	4.109	1.746	2.111	1.435	722	495
1995	6.484	5.834	3.740	3.556	1.695	1.002	593
1996	5.639	5.077	3.739	4.147	1.466	867	513
1997	5.375	4.790	3.641	3.913	1.384	818	485
1998	5.525	4.835	3.915	4.683	1.358	839	472
1999	5.456	4.825	3.873	5.064	1.320	849	461
2000 <sup>2</sup>	5.266	4.645	3.728	4.875	1.224	838	450

Fonte: SRH/MP.

Obs: foi utilizada a estrutura de remuneração das carreiras para o cálculo do salário médio.

1- Corrigido pelo INPC/IBGE.

2-Média de ago/99 a jul/2000.

## 4.4 - Índice de Remuneração Média Real dos Servidores do Poder Executivo - Média Anual

	PCC - Nível Superior		Índice - Ponderado <sup>1</sup>	
	Índice	Variação %	Índice	Variação %
1989	100		100	
1990	106	5,8	121	20,9
1991	70	-33,8	79	-34,6
1992	62	-11,9	71	-10,0
1993	82	33,1	83	16,7
1994	99	20,4	96	15,6
1995	117	18,1	128	33,8
1996	101	-13,5	111	-13,1
1997	97	-4,1	106	-5,2
1998	95	-1,8	107	1,3
1999	92	-2,8	107	-0,1
2000 <sup>2</sup>	84	-8,7	103	-3,5

Fonte: SRH/MP.

1 - Com base nas carreiras da tabela 4.3

2-Média de ago/99 a jul/2000.

Índice ponderado da remuneração média real do servidor

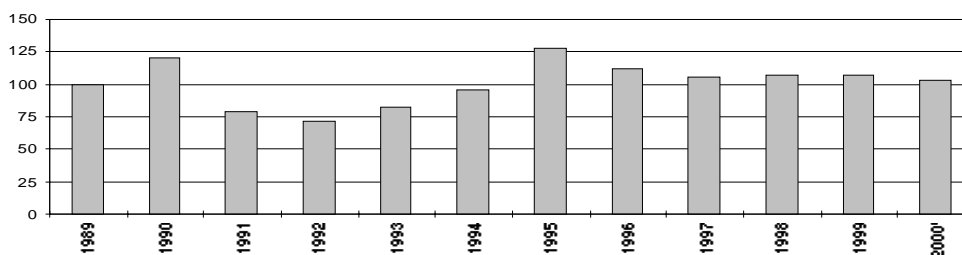

## 4.5 - Comparação Salarial entre o Setor Público e o Privado

### Valores nominais

	Salário Médio - R\$		Diferença Públ. / Priv.
	S. Privado <sup>1</sup>	S. Público <sup>2</sup>	
Cargos Executivos	6.974	6.756	-3,1%
Cargos de Nível Superior	2.389	2.626	9,9%
Cargos de Nível Técnico / Médio	1.430	1.235	-13,6%
Cargos Operacionais	467	628	34,4%

Fonte: SRH/MP

Inicialmente, foram levantados os cargos com atribuições semelhantes no setor público (civil do executivo) e no privado. Para calcular a remuneração média de cada cargo, foi utilizado, no setor privado, o salário médio, independentemente do porte e da localidade das empresas; para o setor público, foi considerada a estrutura de remuneração e a distribuição de frequência dos servidores na escala salarial de cada cargo. Para os cargos de nível executivo, foi levantada uma amostra do valor da remuneração dos ocupantes de DAS de diversos níveis, considerando o diretor-presidente com o DAS de Natureza Especial, Diretores como DAS-6 e Gerentes com o DAS-5, exceto para os cargos da área jurídica, que têm uma estrutura hierárquica um pouco distinta. Não estão incluídos benefícios indiretos dos cargos.

1- Posição: Junho/2000

2- Posição: Julho/2000.

Média dos últimos 12 meses.

**Comparação Salarial entre o Setor Público e Privado**

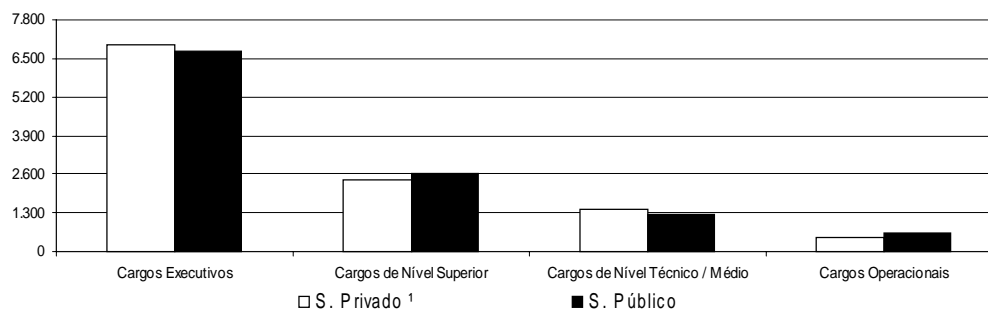

## 5.1 - Quantidade, Idade e Remuneração Média dos ocupantes de DAS

### Posição - jul/2000

	<i>Qtd.</i> <i>Servidores</i>	<i>Idade</i> <i>Média</i>	<i>Remuneração</i> <i>Média</i> <sup>1</sup>	<i>Nível</i> <i>Superior</i>	<i>Sexo</i> <i>Fem.</i>	<i>Serv. Efetivo</i> <i>+ Requisitado</i> <sup>2</sup>
DAS-1	6.613	43	3.688	67,8%	48,6%	77,0%
DAS-2	5.420	43	4.080	73,8%	40,8%	73,1%
DAS-3	2.726	45	4.341	84,4%	39,9%	73,4%
DAS-4	1.920	46	5.647	92,6%	33,3%	57,8%
DAS-5	705	49	7.057	96,9%	19,3%	53,6%
DAS-6	154	52	7.818	98,1%	13,6%	48,7%
<b>Total</b>	<b>17.538</b>	<b>44</b>	<b>4.297</b>	<b>76,4%</b>	<b>41,7%</b>	<b>72,0%</b>

Fonte: SRH/MP.

1 - Considerado a remuneração do cargo e da função; estão incluídos no cálculo dos valores somente os servidores efetivos + requisitados (Administração Pública Federal Direta, Autarquias e Fundações)

2 - Servidor Efetivo e Requisitado (Adm in. Pública Federal Direta, Autarquias, Fundações, Estados, Municípios, DF, Empresas Públicas, Sociedade de Economia Mista, Tribunais, Câmara, Senado e Ministério Público.

## 5.2 - Perfil dos ocupantes de DAS, segundo o Nível de Escolaridade em %

### Posição - jul/2000

	<i>1º Grau</i>	<i>2º Grau</i>	<i>3º Grau</i>	<i>Especialização</i>	<i>Pós-Graduação</i> <sup>1</sup>
DAS-1	3,5	28,7	54,2	5,3	8,2
DAS-2	4,8	21,4	61,6	4,6	7,7
DAS-3	1,8	13,8	70,2	5,5	8,7
DAS-4	0,8	6,7	79,1	4,7	8,8
DAS-5	0,1	3,0	82,4	4,0	10,5
DAS-6	0,6	1,3	81,8	3,9	12,3
<b>Total</b>	<b>3,2</b>	<b>20,5</b>	<b>63,1</b>	<b>5,0</b>	<b>8,3</b>

Fonte: SRH/MP.

1 - Incluído: Aperfeiçoamento, Mestrado, Doutorado, Phd, Livre Docência.

## 5.3 - Perfil dos ocupantes de DAS, segundo o Vínculo com a União

### Posição - jul/2000

<i>DAS</i>	<i>Servidor Efetivo</i> <i>+ Requisitado</i> <sup>1</sup>	<i>Requisitado de outros</i> <i>Órgãos e Esfera</i> <sup>2</sup>	<i>Sem</i> <i>Vínculo</i> <sup>3</sup>	<i>Aposentado</i>	<i>Total</i>
DAS-1	74,8%	2,2%	16,3%	6,7%	100,0%
DAS-2	68,8%	4,3%	18,6%	8,4%	100,0%
DAS-3	67,0%	6,4%	15,9%	10,7%	100,0%
DAS-4	48,2%	9,6%	29,8%	12,4%	100,0%
DAS-5	41,6%	12,1%	34,0%	12,3%	100,0%
DAS-6	38,3%	10,4%	39,0%	12,3%	100,0%
<b>Total</b>	<b>67,2%</b>	<b>4,8%</b>	<b>19,3%</b>	<b>8,7%</b>	<b>100,0%</b>

Fonte: SRH/MP.

1- Servidor Efetivo e Requisitado (Administração Pública Federal Direta, Autarquias e Fundações).

2- Requisitado dos Estados, Municípios, DF, Empresas Públicas, Sociedade de Economia Mista, Tribunais, Câmara, Senado e Ministério Público.

3- Sem cargo Público

### 5.4 - Perfil dos ocupantes de DAS, segundo o Sexo em %

Posição - jul/2000

<i>D A S</i>	<i>Masculino</i>	<i>Feminino</i>
DAS-1	51,4	48,6
DAS-2	59,2	40,8
DAS-3	60,1	39,9
DAS-4	66,7	33,3
DAS-5	80,7	19,3
DAS-6	86,4	13,6
Total	58,3	41,7

Fonte: SRH/MP.

Perfil dos DAS segundo o sexo dos ocupantes em %

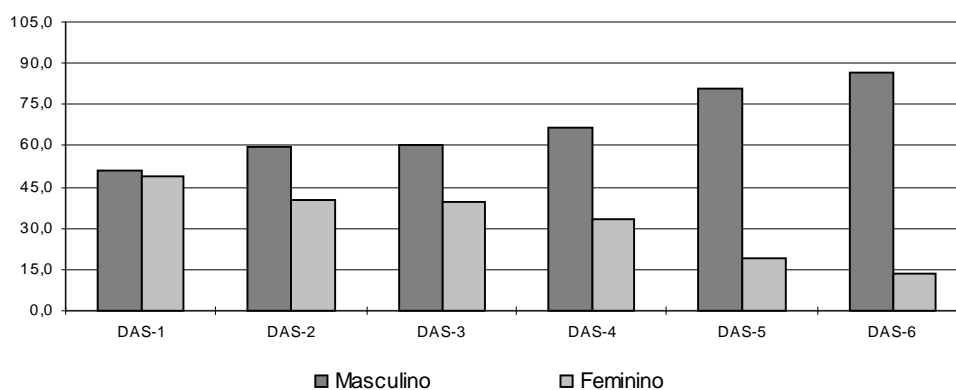

### 5.5 - Remuneração Média por Nível de DAS

Posição - jul/2000

R\$

	<i>Parcela Rem. Média Referente ao Cargo</i>	<i>Parcela Rem. Média Referente à Função</i>	<i>Remuneração Média Global <sup>1</sup></i>
NES	7.181	2.122	9.304
DAS-6	5.514	2.304	7.818
DAS-5	5.345	1.711	7.057
DAS-4	4.373	1.274	5.647
DAS-3	3.512	829	4.341
DAS-2	3.347	733	4.080
DAS-1	3.045	643	3.688
Média Global	3.470	827	4.297

Fonte: SRH/MP.

1 - Engloba a remuneração referente ao cargo e à função; o universo considerado no cálculo corresponde somente aos servidores efetivos.

## 6.1 - Evolução do Quantitativo de Aposentadorias Civas da União

	Total Ano	Média Mensal	% Participação s/ Total			
			Integrais	Proporc.	Compulsória	Invalidez
1991	46.196	3.850				
1992	21.190	1.766				
1993	14.199	1.183				
1994	17.601	1.467				
1995	34.253	2.854				
1996	27.546	2.296	43,4	47,9	1,0	7,8
1997	24.659	2.055	32,3	57,4	1,2	9,2
1998	19.755	1.646	28,0	60,9	1,7	9,4
1999	8.783	732	26,2	49,2	3,5	21,1
2000*	3.403	851	23,7	41,3	6,7	28,3

Elaborado: SRH/MP.

Fonte: 1991 a 1998 - Diário Oficial da União e SIAFI.

1999 e 2000 - SRH/MP (SIAPE)

1991 a 1998 - O levantamento inclui somente as aposentadorias publicadas no Diário Oficial.

- Em 1995, o número refere-se aos civis estatutários do Poder Executivo e entre 1991 e 1994, refere-se, além destes, também a uma parcela reduzida de servidores do Legislativo e do Judiciário.

1999 e 2000 - O levantamento inclui somente as aposentadorias do Poder Executivo lançadas no Sistema SIAPE.

\* Acumulado de janeiro/2000 a julho/2000.

Participação das ocorrências s/total - aposentadorias - %

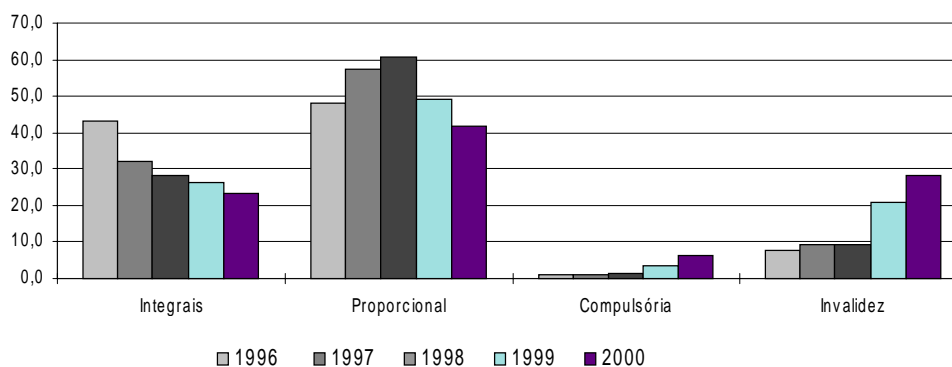

## 6.2 - Aposentadorias dos Civis do Executivo - Perfil segundo o sexo e idade média de aposentadoria Posição - jul/2000

	Masculino		Feminino		Ambos	
	Idade Média	Distribuição	Idade Média	Distribuição	Idade Média	Distribuição
Integrais	57	66,8%	54	33,2%	56	100,0%
Proporcionais	58	41,2%	54	58,8%	56	100,0%
Total	58	53,1%	54	46,9%	56	100,0%

Fonte: SRH/MP.

A amostra utilizada no cálculo corresponde à parcela dos servidores que possuem, em seu cadastro, a informação referente à data de sua aposentadoria.

**6.3 - Idade Média de Aposentadoria dos Servidores Civis do Poder Executivo - Distribuição % segundo a faixa etária Aposentadorias - Integrais**  
**Posição - jul/2000**

<i>Faixa Etária</i>	<i>Masculino</i>	<i>Feminino</i>	<i>Ambos</i>
Até 40	1,5	3,1	2,0
41 a 45	6,9	7,7	7,1
46 a 50	13,7	21,5	16,3
51 a 55	22,9	29,2	25,0
56 a 60	19,8	16,9	18,9
61 a 65	15,3	12,3	14,3
66 a 70	15,3	7,7	12,8
acima de 70	4,6	1,5	3,6
Total	100,0	100,0	100,0

Fonte: SRH/MP.

- A amostra utilizada no cálculo corresponde à parcela dos servidores que possuem, em seu cadastro, a informação referente à data de sua aposentadoria.
- A existência de aposentadorias em idade inferior a 40 anos deve-se à imperfeições nas informações cadastrais.

**6.4 - Idade Média de Aposentadoria dos Servidores Civis do Poder Executivo - Distribuição % segundo a faixa etária Aposentadorias - Proporcionais**  
**Posição - jul/2000**

<i>Faixa Etária</i>	<i>Masculino</i>	<i>Feminino</i>	<i>Ambos</i>
Até 40	3,2	1,5	2,2
41 a 45	3,2	13,4	9,2
46 a 50	11,7	25,4	19,7
51 a 55	29,8	18,7	23,2
56 a 60	13,8	15,7	14,9
61 a 65	10,6	17,2	14,5
66 a 70	21,3	6,7	12,7
acima de 70	6,4	1,5	3,5
Total	100,0	100,0	100,0

Fonte: SRH/MP.

- A amostra utilizada no cálculo corresponde à parcela dos servidores que possuem, em seu cadastro, a informação referente à data de sua aposentadoria.
- A existência de aposentadorias em idade inferior a 40 anos deve-se à imperfeições nas informações cadastrais.

## 6.5 - Idade Média de Aposentadoria dos Servidores Civis do Poder Executivo - Distribuição % segundo a faixa etária Aposentadorias - Total

Posição - jul/2000

Faixa Etária	Masculino	Feminino	Ambos
Até 40	2,2	2,0	2,1
41 a 45	5,3	11,6	8,3
46 a 50	12,9	24,1	18,2
51 a 55	25,8	22,1	24,1
56 a 60	17,3	16,1	16,7
61 a 65	13,3	15,6	14,4
66 a 70	17,8	7,0	12,7
acima de 70	5,3	1,5	3,5
<b>Total</b>	<b>100,0</b>	<b>100,0</b>	<b>100,0</b>

Fonte: SRH/MP.

- A amostra utilizada no cálculo corresponde à parcela dos servidores que possuem, em seu cadastro, a informação referente à data de sua aposentadoria.

- A existência de aposentadorias em idade inferior a 40 anos deve-se à imperfeições nas informações cadastrais.

Aposentadoria Total - Distribuição % por Faixa Etária

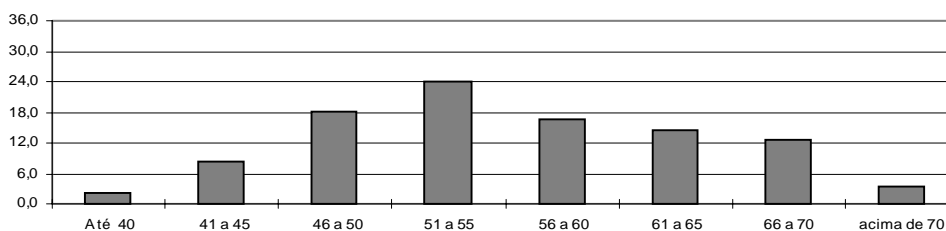

## 6.6 - Previdência no Serviço Público

		Previdência dos Servidores Públicos				R\$ bilhões	
		União	Estados	Municípios	Total	INSS	Total Geral
1997	Contribuição	2,6	3,6	0,4	6,6	44,3	50,9
	Despesas <sup>1</sup>	18,4	15,8	2,7	36,9	47,1	84,0
	<b>Resultado</b>	<b>(15,8)</b>	<b>(12,2)</b>	<b>(2,3)</b>	<b>(30,3)</b>	<b>(2,8)</b>	<b>(33,1)</b>
1998	Contribuição	2,5	3,9	0,4	6,8	46,6	53,4
	Despesas <sup>1</sup>	19,4	16,7	2,9	39,0	53,8	92,8
	<b>Resultado</b>	<b>(16,9)</b>	<b>(12,8)</b>	<b>(2,4)</b>	<b>(32,2)</b>	<b>(7,2)</b>	<b>(39,4)</b>
1999	Contribuição	4,8	4,7	0,4	9,9	48,7	58,6
	Despesas <sup>1</sup>	23,3	17,9	3,0	44,1	59,6	103,7
	<b>Resultado</b>	<b>(18,5)</b>	<b>(13,2)</b>	<b>(2,5)</b>	<b>(34,2)</b>	<b>(10,9)</b>	<b>(45,1)</b>

Elaborado: SRH/MP.

Fonte: SRH/MP, MPAS, MF e INSS.

Para os dados de Estados e Municípios referentes ao ano de 1997 = MPAS/MF.

As estimativas das contribuições e despesas previdenciárias para Estados e Municípios, referentes a 1998 e 1999, foram calculadas supondo as taxas de crescimento utilizadas para o cálculo da União.

A contrapartida do empregador, que no caso é o governo, não está sendo considerada no cálculo do déficit.

1 - Para União, Estados e Municípios considerado os aposentados e pensionistas e para o INSS os Benefícios Previdenciários.



**6.7 - Comparação entre Receita e Despesas dos Segurados do INSS e da União**

Valores Anuais		Receita	Despesa c/ Benefício	Segurados	Beneficiários	Contribuição	Benefício
		em R\$ milhões		Mil		Média em R\$	
1995	INSS	39.446	40.527	50.627	15.728	779	2.577
	UNIÃO	2.588	19.821	991	844	2.612	23.481
	<b>TOTAL</b>	<b>42.034</b>	<b>60.348</b>	<b>51.618</b>	<b>16.572</b>	<b>814</b>	<b>3.642</b>
1996	INSS	44.626	45.777	54.421	16.518	820	2.771
	UNIÃO	2.861	18.350	981	855	2.918	21.462
	<b>TOTAL</b>	<b>47.487</b>	<b>64.127</b>	<b>55.402</b>	<b>17.373</b>	<b>857</b>	<b>3.691</b>
1997	INSS	45.308	48.403	54.291	17.474	835	2.770
	UNIÃO	2.654	18.837	948	900	2.801	20.924
	<b>TOTAL</b>	<b>47.962</b>	<b>67.240</b>	<b>55.239</b>	<b>18.374</b>	<b>868</b>	<b>3.660</b>

Elaborado: SRH/MP.

Fonte: SRH/MP, SIAFI/MF e MPAS

Valores corrigidos pelo IGP-DI-FGV para dez/97.

INSS=> Receita: Receita Líquida da Previdência (arrecadação bancária), em 1997 inclui receita decorrente do "Simples";  
Despesa: Despesa apenas com benefícios, exclusive LOAS e despesa com servidores federais aposentados de MPAS

UNIÃO=> Despesa: inclui aposentados e pensionistas.

Contribuição média: Receita/Segurados

Benefício médio: Despesa/Beneficiários

**6.8 - Comparação entre Aposentadorias**

**Valores mensais, em salários mínimos - Média**

**Posição - jul/2000**

	1995	1996	1997	1998	1999	2000 <sup>4</sup>
INSS <sup>1</sup>	1,8	1,8	1,8	1,8	1,8	1,8
Executivo (civis) <sup>2,3</sup>	14,6	14,1	13,6	13,3	13,7	13,1
Militares <sup>3</sup>	19,5	16,2	15,9	17,4	18,2	17,8
Legislativo <sup>3</sup>	54,2	51,7	51,9	54,3	42,6	36,1
Judiciário <sup>3</sup>	47,5	36,5	39,4	41,3	41,6	42,3

Elaborado: SRH/MP.

Fonte: SRH/MP, INSS/MPAS E STN/MF

1- Posição: nos meses de dezembro.

2- Não inclui Emp. Públicas e Soc. Economia Mista

3- Nos anos de 1995, 1996, 1997, 1998 e 2000, considerado a média anual.

4- Para o INSS, Executivo, Militares, Legislativo e Judiciário a média do acumulado dos últimos 12 meses.

**Comparação entre Aposentadorias 1995 a 2000  
valores mensais em salário mínimos - média**

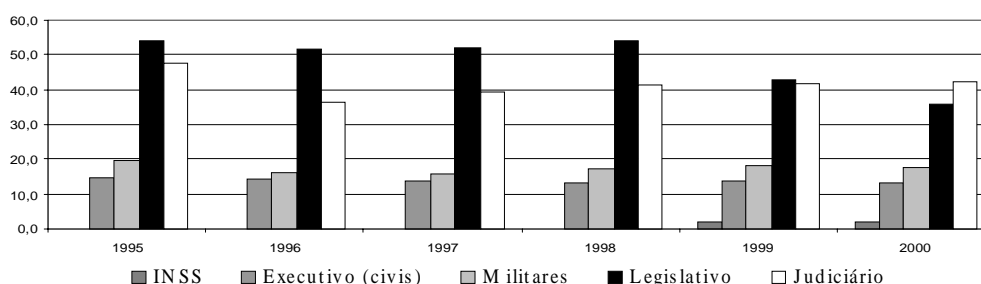

## 7.1- Contribuição Previdenciária nos Estados em %

Posição: abr/99

<i>ESTADOS</i>	<i>ATIVOS</i>	<i>APOSENTADOS</i>
Acre	8 e 10	4 e 5
Amapá	0	0
Amazonas <sup>1</sup>	11 a 20	11 a 20
Alagoas	11	22
Bahia	5 a 12	5 a 12
Ceará	11 a 25	11 a 25
Distrito Federal <sup>2</sup>	11 a 25	11 a 25
Espirito Santo <sup>3</sup>	11 a 25	10
Goías	6	6
Maranhão <sup>4</sup>	9 a 12	9 a 12
Minas Gerais <sup>5</sup>	11,5	11,5
Mato Grosso <sup>6</sup>	8 a 9,5	0,0
Mato Grosso do Sul	0	0
Pará <sup>7</sup>	8	8
Paraná	10 e 14	10 e 14
Paraíba <sup>8</sup>	8	0
Pernambuco <sup>9</sup>	12 a 20	12 a 20
Piauí	8 a 16	8 a 16
Rondônia <sup>10</sup>	8	8
Roraima	3,84	3,84
Rio de Janeiro	11	11
Rio Grande do Norte <sup>11</sup>	11 a 25	5 a 20
Rio Grande do Sul	0	0
São Paulo <sup>7</sup>	6	6
Santa Catarina	8 a 12	8 a 12
Sergipe	11 a 13,5	10
Tocantins	11	11

Elaborado: SRH/MP.

Fonte: Informações prestadas pelos Secretários de Administração em 07.04.99

Inclui os Três Poderes (Executivo, Legislativo e Judiciário)

1- A partir de jul/99 o percentual será de 11% a 25% para o ativo e 4% a 25% para o aposentado.

2- Lei depende de regulamentação, vigência mai/99.

3- Criado o fundo para custear somente aposentadorias de quem adquirir o seu benefício a partir de sua contribuição.

4- Inclui Assistência Saúde. Para os aposentados a contribuição será a partir de jul/99.

5- Inclui 3,2% de Assistência Saúde.

6- A partir de mai/99 será estendida a cobrança aos inativos.

7- Só pensões.

8- Pensão e Assistência Saúde.

9- A partir de mai/99 as contribuições para aposentadoria irão para o Fundo.

10- Inclui Assistência Saúde.

11- A partir de mai/99.

**7.2 - Relação entre Despesas de Aposentados e Pensionistas e o Total da Folha de Pessoal dos Estados - ano 1997**

	<i>Despesas com Aposentados e Pensionistas (em R\$ milhões)</i>	<i>% em relação ao total da folha</i>
Acre	28,2	9,5
Amapá	1,8	0,8
Amazonas	190,5	29,3
Alagoas	178,6	29,3
Bahia	380,1	19,0
Ceará	203,8	18,0
Distrito Federal	829,7	28,0
Espirito Santo	238,5	21,4
Goias	407,3	38,1
Maranhão	191,5	25,5
Minas Gerais	1.817,1	34,6
Mato Grosso	175,5	23,1
Mato Grosso do Sul	54,1	10,5
Pará	224,5	19,7
Paraná	1.053,8	36,4
Paraíba	98,1	24,0
Pernambuco	489,2	30,5
Piauí	121,3	22,7
Rondônia	32,0	6,9
Roraima	0,1	0,1
Rio de Janeiro	1.781,8	37,4
Rio Grande do Norte	151,8	24,6
Rio Grande do Sul	1.517,0	38,9
São Paulo	5.024,3	34,8
Santa Catarina	481,5	32,0
Sergipe	100,5	20,2
Tocantins	15,4	5,5

Elaborado: SRH/MP.

Considere apenas despesas com aposentados dos Três Poderes

**7.3 - Gastos com Pessoal e Número de Servidores Estaduais**

	Número de Servidores		Relação entre Gasto com Pessoal e Receita Corrente Líquida - %			
	Ativos e Aposentados	Ano 97	95	96	97	Mai/99
		Mês Ref.				
Acre	32.500	Jul	73,0	69,0	66,1	
Amapá	10.600	Set	83,2	58,8	75,3	56,3
Amazonas	61.930	Set	34,8	49,3	42,5	61,0
Alagoas	45.498	Set	114,4	105,6	74,3	80,0
Bahia	187.597	Set	57,0	56,0	52,5	53,0
Ceará	115.000	Set	53,0	51,0	61,2	53,6
Distrito Federal	112.884	Out	79,5	82,1	77,3	66,0
Espirito Santo	70.610	Ano 96	68,6	67,3	65,4	90,0
Goiás	142.874	Set	78,0	71,0	61,7	78,0
Maranhão	97.291	Out	55,0	59,0	66,5	58,0
Minas Gerais	476.000	Set	75,3	75,1	80,0	77,0
Mato Grosso	45.063	Out	82,5	79,4	60,7	67,0
Mato Grosso do Sul	51.000	Set	61,4	55,4	65,2	67,0
Pará	116.768	Set	61,5	67,7	69,5	61,4
Paraná	199.453	Out	74,9	76,8	68,8	71,0
Paraíba	96.719	Set	63,0	59,0	45,7	58,0*
Pernambuco	164.345	Set	84,0	79,0	70,9	73,1
Piauí	75.000	Set	87,0	69,0	69,7	67,5
Rondônia	44.000	Set	72,0	65,0	83,0	82,0
Roraima	21.000	Out	12,5	33,1	23,2	25,5
Rio de Janeiro	406.594	Jul	92,6	87,5	79,7	77,0
Rio Grande do Norte	93.000	Out	80,0	73,0	66,6	52,4
Rio Grande do Sul	183.812	Set	86,4	86,8	84,9	80,0
São Paulo	1.020.962	Set	63,3	65,8	62,3	69,5*
Santa Catarina	120.081	Set	76,6	72,0	67,0	78,6*
Sergipe	49.959	Ago	80,0	68,0	65,3	56,3
Tocantins	34.133	Set	46,1	48,7	43,8	37,0
Média	-	-	70,2	67,8	67,5	55,2
<b>Total</b>	<b>4.074.673</b>					

Elaborado: SRH/MP.

Fonte: Fórum Nacional de Secretários de Estado da Administração e

STN/MF - dados orçamentários e balancetes mensais dos estados.

Dados de Mai/99 - informações das Secretarias de Estado da Administração.

Relação % entre Gasto com Pessoal dos Estados e Receita Corrente Líquida - Fev/99

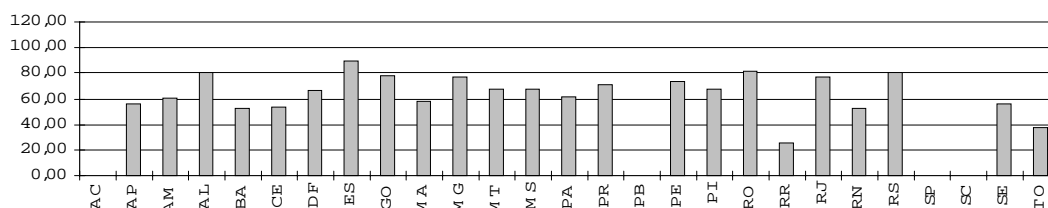

## 7.4 - Gastos com Pessoal e Número de Servidores das Capitais

Posição - abr/95

	% Gasto Ativos / Folha Pgto.	% Núm. Ativos / Qtde. Servidores	% Gastos Pessoal / Receita
Belém	79,0	76,4	
Belo Horizonte	88,4	81,6	64,0
Campo Grande	92,4	90,0	61,2
Cuiabá	95,9	97,3	65,0
Curitiba	84,1	86,1	44,6
Fortaleza	81,4	80,7	50,0
Manaus	93,7	93,2	29,7
Palmas de Tocantins	100,0	100,0	0,2
Rio Branco	98,3	99,2	82,5
Rio de Janeiro	74,1	73,7	62,1
São Paulo	79,8	82,9	41,4
Salvador	68,2	69,5	50,4
Vitória	88,3	90,6	58,0
<b>Total</b>	<b>79,7</b>	<b>80,1</b>	

Elaborado: SRH/MP.

Fonte: Secretaria de Administração da Prefeitura de Belo Horizonte

- A relação ativos/folha corresponde ao percentual da folha alocado para o pagamento de ativos.
- O restante é destinado aos aposentados e pensionistas. A relação ativos/quantidade de servidores corresponde à participação do número de ativos no total de servidores (que inclui ativos, aposentados e pensionistas).
- A relação entre gastos com pessoal (ativos, aposentados e pensionistas) e receita é calculada para os últimos doze meses

## 7.5 - Relação entre Gastos com Pessoal e Receita Líquida nos Estados

Regiões	Média 84 / 88	Média 89 / 94
Norte	61,5	55,1
Nordeste	52,2	49,5
Centro-Oeste	43,4	46,6
Sudeste	52,0	52,4
Sul	61,2	56,9
<b>Média</b>	<b>54,1</b>	<b>52,1</b>

Elaborado: SRH/MP

Fonte: Tesouro Nacional, Relatório "Execução Orçamentária dos Estados e Municípios das Capitais - 1984/1993, 1985/1994 e 1986/1995"

- Os dados originais foram levantados nos balanços anuais dos estados e municípios, e estão corrigidos pela inflação.

## 7.6 - Relação entre Gastos com Pessoal e Receita Líquida nas Capitais

<i>Regiões</i>	<i>Média</i>	<i>Média</i>	<i>Ano</i>
	84 / 88	89 / 94	95
Norte	66,9	53,7	43,4
Nordeste	47,9	38,3	43,0
Centro-Oeste	59,3	44,2	46,3
Sudeste	56,3	44,1	33,0
Sul	54,8	52,9	43,8
<b>Média</b>	<b>57,1</b>	<b>46,7</b>	<b>41,9</b>

Elaborado: SRH/MP.

Fonte: Tesouro Nacional, Relatório "Execução Orçamentária dos Estados e Municípios das Capitais - 1984/1993, 1985/1994 e 1986/1995"

- Os dados originais foram levantados nos balanços anuais dos estados e municípios, e estão corrigidos pela inflação.

## 7.7 - Execução Orçamentária dos Municípios por Regiões

<i>Ano 1995</i>			<i>R\$ milhões</i>
<i>Regiões</i>	<i>Receita</i>	<i>Despesa</i>	<i>% part. Desp. Pessoal</i>
	<i>Corrente<sup>1</sup></i>	<i>c/Pessoal</i>	<i>Receita Corrente<sup>1</sup></i>
Norte	1.439	553	38,4
Nordeste	5.641	2.165	38,4
Sudeste	21.110	7.703	36,5
Sul	5.508	2.494	45,3
Centro-Oeste	1.776	674	38,0
<b>BRASIL</b>	<b>35.474</b>	<b>13.589</b>	<b>38,3</b>

Elaborado: SRH/MP.

Fonte: MF/STN - Finanças do Brasil (Receita e Despesa dos Municípios - Ano 1995)

1 - Receita Corrente= Receita Tributária + Transf. Correntes

### 7.8 - Relação Despesas de Pessoal / Receita Corrente- Nº de Municípios por Estados (em 1995)

Regiões/Estados	Total	% de Desp. Pessoal s/ Receita Corrente <sup>1</sup>	
		Até 60%	Acima de 60%
<b>Norte</b>	<b>307</b>	<b>92,2</b>	<b>7,8</b>
- Acre	22	59,1	40,9
- Amapá	14	78,6	21,4
- Amazonas	32	96,9	3,1
- Pará	108	99,1	0,9
- Rondônia	21	52,4	47,6
- Roraima	1	100,0	0,0
- Tocantins	109	100,0	0,0
<b>Nordeste</b>	<b>1.463</b>	<b>95,0</b>	<b>5,0</b>
- Alagoas	98	100,0	0,0
- Bahia	412	95,9	4,1
- Ceará	178	98,3	1,7
- Maranhão	119	98,3	1,7
- Paraíba	171	96,5	3,5
- Pernambuco	121	66,9	33,1
- Piauí	141	99,3	0,7
- Rio Grande do Norte	150	98,7	1,3
- Sergipe	73	97,3	2,7
<b>Centro-Oeste</b>	<b>422</b>	<b>98,8</b>	<b>1,2</b>
- Distrito Federal	0	0,0	0,0
- Goiás	231	99,6	0,4
- Mato Grosso	117	98,3	1,7
- Mato Grosso do Sul	74	97,3	2,7
<b>Sudeste</b>	<b>1.501</b>	<b>93,4</b>	<b>6,6</b>
- Espírito Santo	67	80,6	19,4
- Minas Gerais	729	97,3	2,7
- Rio de Janeiro	80	57,5	42,5
- São Paulo	625	94,9	5,1
<b>Sul</b>	<b>1.020</b>	<b>88,4</b>	<b>11,6</b>
- Paraná	369	92,7	7,3
- Rio Grande do Sul	391	81,8	18,2
- Santa Catarina	260	92,3	7,7
<b>Total BRASIL</b>	<b>4.713</b>	<b>93,2</b>	<b>6,8</b>

Elaborado: SRH/MP.

Fonte: STN/MF - Finanças do Brasil (Receita e Despesa dos Municípios - Ano 1995)

1- Receita Corrente= Receita Tributária + Transf. Correntes.

### 7.9 - Execução Orçamentária dos Estados e Capitais

							R\$ milhões
		1986	1988	1990	1994	1995	95/88
		Var. %					
RECEITA	Tributária	42.722	31.726	44.324	47.135	57.409	81,0
	Fundos Partic.	4.208	3.119	5.727	6.244	8.067	158,6
	Total	46.930	34.845	50.051	53.379	65.476	87,9
DESPESA	Pessoal (Global)	23.259	18.826	25.103	23.410	30.558	62,3
	Poder Legislativo <sup>1</sup>	1.166	1.186	1.617	2.072	2.856	140,8
	Poder Judiciário <sup>1</sup>	3.062	2.568	3.934	5.118	7.053	174,6

Elaborado: SRH/MP.

Fonte: Tesouro Nacional, Relatório "Execução Orçamentária dos Estados e Municípios das Capitais - 1986/1995"

1- Consideradas as despesas totais destes poderes; entretanto, a maior parte de suas despesas corresponde a gastos com pessoal.

### 7.10 - Relação entre Despesas com Pessoal e Receita Corrente - %

	1986	1988	1990	1994	1995
Pessoal Total / Receita Corrente	55,1	53,6	54,8	50,9	47,9
Legislativo / Receita Corrente <sup>1</sup>	2,1	2,5	2,5	3,1	3,3
Judiciário / Receita Corrente <sup>1</sup>	5,4	5,4	6,1	7,5	8,2

Elaborado: SRH/MP.

Fonte: Tesouro Nacional, Relatório "Execução Orçamentária dos Estados e Municípios das Capitais - 1986/1995"

1- Consideradas as despesas totais destes poderes; entretanto, a maior parte de suas despesas corresponde a gastos com pessoal.



**ENAP**  
**Escola Nacional de**  
**Administração Pública**



**1.1 - Número de Turmas e Alunos Treinados**

<i>Ano</i>	<i>Número de Turmas</i>	<i>Alunos Treinados</i>
1981	13	429
1982	25	767
1983	35	1.269
1984	31	1.477
1985	150	3.358
1986	162	3.821
1987	89	2.882
1988	97	3.019
1989	55	1.185
1990	10	340
1991	13	747
1992	62	1.929
1993	102	3.251
1994	134	3.105
<b>SOMA</b>	<b>978</b>	<b>27.579</b>
1995	141	1.964
1996 <sup>1</sup>	388	8.279
1997 <sup>1</sup>	1.001	18.966
1998	1.235	21.167
1999	1.033	21.644
<b>SOMA</b>	<b>3.798</b>	<b>72.020</b>

Fonte: ENAP/MP.

1- Alunos Treinados:

30% - Curso de Informática Básica;

70% - R.H., Leg e Orçamento, Desenvolvimento Gerencial, Gestão Estratégica no Setor Público.

**Quantitativo de alunos treinados pela ENAP**

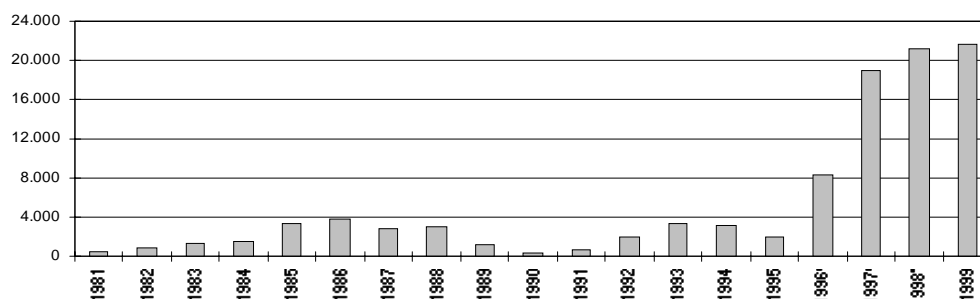

# SERVIDORES

## 1.2 - MAIORES CLIENTES DA ENAP

Instituição	Número de Treinamentos	
	1999	1998
Ministério do Planejamento e Orçamento	1.570	605
Ministério do Exército	1.376	1.467
Ministério da Aeronáutica	888	1.528
Presidência da República	644	2.068
EMBRAPA	593	0
Ministério da Marinha	557	812
Ministério da Previdência e Assistência Social	490	276
Ministério dos Transportes	490	196
CONAB	481	0
Ministério da Fazenda	426	588
UFPA	421	0
Imprensa Nacional	381	0
HFA	335	0
Ministério da Saúde	332	668
Fundação Nacional de Saúde	292	298
Ministério do Trabalho	267	428
TSE	261	120
INSS	219	209
SERPRO	193	0
Governo do Acre	192	0
Ministério de Minas e Energia	180	258
INCRA	172	0
CTA	170	0
Governo do Estado de Goiás	157	1
Ministério da Agricultura e Abastecimento	156	1.994
Ministério da Educação e Desporto	155	1.261
Governo do Distrito Federal	142	304
Advocacia Geral da União	138	234
Ministério das Comunicações	125	106
Departamento de Polícia Federal	124	0
Ministério do Desenvolvimento Indústria e Comércio	123	181
Ministério da Justiça	122	914
<b>TOTAL</b>	<b>12.172</b>	<b>14.516</b>

Fonte: ENAP/MP

**1.3 - CURSOS COM MAIOR NÚMERO DE CONCLUINTES**

	1999	1998
	<i>Alunos Treinados</i>	
<b>CURSOS GERENCIAIS</b>		
Elaboração e Monitoramento de Projetos	493	237
Melhoria na Gerência Pública/ Gerência Pública com Qualidade	280	395
Gestão da Informação	414	208
Gerenciamento de Compras e Serviços	356	305
Gerenciamento de Custos no Setor Público	266	138
A Mulher como Gerente no Setor Público	235	137
Análise e Melhoria de Processos	577	661
Melhorando a Comunicação no Setor Público	450	361
Elaboração de Indicadores e Desempenho Institucional	755	260
Gerenciamento de Programas	342	0
Elaboração de Programas - PPA - 2000 - 2003	631	0
<b>TOTAL</b>	<b>4.799</b>	<b>2.702</b>
<b>CURSOS TÉCNICOS OU DE ATUALIZAÇÃO</b>		
	<b>1999</b>	<b>1998</b>
Estruturação de Textos Administrativos	1.059	1.211
Administração Pública para Servidores	407	628
Secretariar com Eficiência	614	766
A Busca da Excelência no Atendimento ao Cidadão	2.295	1.140
Direitos Humanos para Servidores	238	0
Didática para Instrutores/ Formação de Formadores	245	156
Qualidade e Participação na Administração Pública	287	575
<b>TOTAL</b>	<b>5.145</b>	<b>4.476</b>
<b>MODERNIZAÇÃO ADMINISTRATIVA</b>		
	<b>1999</b>	<b>1998</b>
Programação de Gestão Financeira e Orçamentária	308	287
Regime Jurídico Único	536	531
Como se Atualizar em Legislação de Pessoal	277	360
Licitações e Contratos na Administração Pública	567	681
Estratégias de Capacitação para o Setor Público	296	82
<b>TOTAL</b>	<b>1.984</b>	<b>1.941</b>
<b>INFORMÁTICA</b>		
	<b>1999</b>	<b>1998</b>
Introdução ao Windows	806	1.861
Out Look 97	467	0
Access 97	651	464
Word 97	2.285	3.505
Excel 97	1.564	2.901
<b>TOTAL</b>	<b>5.773</b>	<b>8.731</b>
<b>FORMAÇÃO PARA CARREIRAS</b>		
	<b>1999</b>	<b>1998</b>
Especialista em Políticas Públicas e Gestão Governamental	131	0
Formação de Analista Orçamento	94	0
<b>TOTAL</b>	<b>225</b>	<b>0</b>

Fonte: ENAP/MP

## 1.4- Comparativo dos Resultados de Capacitação

	1994 (a)	1999 (b)	(b)/(a) - %
Total de Alunos	3.105	21.644	697%
Total Hora-Aula	8.219	25.662	312%
Total Hora-Aula - Aluno	269.004	674.135	251%
Servidores/Dias Treinados <sup>1</sup>	33.625	84.267	251%

Fonte: ENAP/MP.

1- Total Hora-Aula - Aluno dividido por 8

## 1.5 - Recursos Orçamentários X Treinamentos realizados entre 1995 e 1999

	Orçamento Realizado (R\$ mil)	Convênio FAT Realizado (R\$ mil)	Convênios Realizados (R\$ mil)	Total em (R\$ mil)	(A)	Treinamentos Realizados	(B)
1995	9.039	0	0	9.039	100%	1.964	100%
1996	10.276	879 <sup>2</sup>	0	11.155	123%	8.279	422%
1997	9.877	2.071	99	12.047	133%	19.349	985%
1998	8.243	1.362	457	10.062	111%	21.364	1.088%
1999	9.164	946	623	10.733	119%	21.644	1.102%

1- ENAP/MP em reestruturação

2- Convênio FAT à partir de Set/96

**MP** | Ministério do Planejamento, Orçamento e Gestão  
Secretaria de Recursos Humanos

---

O **Boletim Estatístico de Pessoal** é uma publicação mensal da Secretaria de Recursos Humanos do Ministério do Planejamento, Orçamento e Gestão. O Boletim também está disponível na Internet: **[www.mp.gov.br](http://www.mp.gov.br)** ou escreva pelo E-mail: **[boletim@planejamento.gov.br](mailto:boletim@planejamento.gov.br)**.

---



**BRASIL**  
GOVERNO FEDERAL