

# Boletim Estatístico de Pessoal

Brasília  
Maio de 2000

**Ministro**

Martus Antônio Rodrigues Tavares

**Secretário de Recursos Humanos**

Luiz Carlos de Almeida Capella

**BOLETIM ESTATÍSTICO:**

**Coordenadora-Geral de Estudos e Informações Gerenciais**

Sandra Helena Caresia Gustavo Rodrigues

**49**

**Divisão Técnica**

Cláudia Fabiane Martins Bandeira

Joelina Magalhães Cavalcanti

Marcos Vinícius Melges Pastorello

Maria Vilani Maia de Freitas

Paulo César Caserta da Cunha Vasconcellos

**Edição Gráfica**

Paulo César Caserta da Cunha Vasconcellos

**Montagens Gráficas**

Francisco Nunes Viana

Boletim Estatístico de Pessoal. v. 1 , n.49 , mai. 2000  
Brasília, Ministério do Planejamento, Orçamento e Gestão.  
V. mensal

88 p.

1. Estatística - Periódicos. I. Brasil. Ministério do Planejamento, Orçamento e Gestão  
Secretaria de Recursos Humanos

CDD 318.1

CDD 318.1

## ***I - ESTATÍSTICAS DE PESSOAL***

### ***a) Informações Mensais***

<i>Despesas.....</i>	<i>5</i>
<i>Servidores.....</i>	<i>25</i>
<i>Remuneração.....</i>	<i>27</i>
<i>Aposentados.....</i>	<i>29</i>

### ***b) Informações Anuais e Analíticas***

<i>Despesas .....</i>	<i>33</i>
<i>Servidores - Quantitativo.....</i>	<i>41</i>
<i>Concursos.....</i>	<i>59</i>
<i>Remuneração.....</i>	<i>64</i>
<i>DAS.....</i>	<i>68</i>
<i>Aposentados.....</i>	<i>70</i>
<i>Estados e Municípios.....</i>	<i>74</i>

## ***II - ENAP***

<i>Treinamentos.....</i>	<i>83</i>
--------------------------	-----------

***A partir de janeiro/99 a estrutura regimental de alguns órgãos foi alterada, porém o sistema ainda encontra-se com a estrutura antiga, não causando entretanto mudança no valor total.***



## 1.1 - Despesa de Pessoal do Poder Executivo - SIAPE <sup>1,2,3</sup>

Valores Nominais - abr/2000

R\$ milhões

Mês	Mensal			Acumulado 12 últimos meses		
	Valor R\$ milhões	Variação % s/		Valor R\$ milhões	Variação % s/	
		Mês Anterior	Mesmo Mês Ano Anterior		Mês Anterior	12 Meses Anteriores <sup>4</sup>
Abr-99	1.857	0,2	9,7	24.564	0,7	7,5
Mai <sup>5</sup>	2.170	16,8	26,0	25.012	1,8	9,4
Jun	2.513	15,8	5,1	25.134	0,5	9,4
Jul	1.956	-22,2	12,8	25.357	0,9	10,1
Ago	1.922	-1,7	-2,0	25.317	-0,2	8,6
Set	1.927	0,3	3,8	25.389	0,3	8,3
Out <sup>6</sup>	2.149	11,5	15,0	25.670	1,1	9,3
Nov	2.967	38,1	3,7	25.774	0,4	9,0
Dez <sup>7</sup>	3.129	5,5	28,6	26.470	2,7	11,5
Jan-2000	2.070	-33,8	2,5	26.520	0,2	10,9
Fev	1.925	-7,0	-4,0	26.440	-0,3	9,2
Mar	1.957	1,7	5,5	26.543	0,4	8,8
Abr	2.027	3,6	9,1	26.713	0,6	8,7

Fonte : SIAPE (Sistema Integrado de Administração de Recursos Humanos do Poder Executivo) - SR/HMP

1 - Inclui administração direta, autarquias e fundações do Poder Executivo;

2 - Inclui ativos, aposentados, instituidores de pensão;

3 - Não inclui militares, BACEN, MPU, e empresas públicas, sociedades de economia mista e EPU - encargos previdenciários da união e servidores do MRE lotados no exterior;

4 - Acumulado de mai/99 a abr/2000 contra mai/98 a abr/99.

5 - Incluído a 1ª parcela dos 28,86%.

6 - Incluído os valores dos 28,86% após a 1ª parcela.

7 - Incluído a 2ª parcela dos 28,86%.

Acum. últimos 12 meses  
var.%s/ 12 meses anteriores

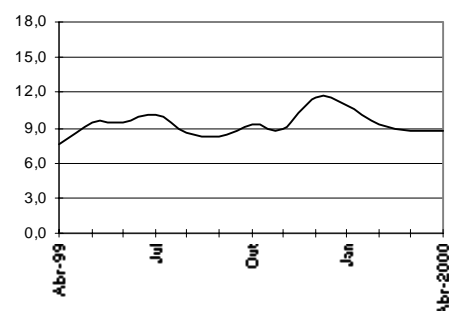

## 1.2 - Despesa de Pessoal do Poder Executivo - SIAPE - Ativo <sup>1,2</sup>

Valores Nominais - abr/2000

R\$ milhões

Mês	Mensal			Acumulado 12 últimos meses		
	Valor R\$ milhões	Variação % s/		Valor R\$ milhões	Variação % s/	
		Mês Anterior	Mesmo Mês Ano Anterior		Mês Anterior	12 Meses Anteriores <sup>3</sup>
Abr-99	931	-1,5	5,7	12.866	0,4	2,7
Mai <sup>4</sup>	1.103	18,5	21,6	13.062	1,5	4,6
Jun	1.124	2,0	-2,5	13.032	-0,2	4,0
Jul	966	-14,1	7,8	13.102	0,5	4,7
Ago	957	-0,9	-5,1	13.051	-0,4	3,5
Set	957	0,0	0,2	13.052	0,0	3,1
Out <sup>5</sup>	1.129	17,9	17,5	13.220	1,3	5,0
Nov	1.479	31,0	2,1	13.251	0,2	5,7
Dez <sup>6</sup>	1.714	15,8	14,8	13.472	1,7	7,7
Jan-2000	1.072	-37,5	-3,5	13.432	-0,3	6,8
Fev	934	-12,8	-11,4	13.312	-0,9	4,5
Mar	959	2,6	1,5	13.327	0,1	4,0
Abr	1.012	5,5	8,6	13.407	0,6	4,2

1 - Inclui administração direta, autarquias e fundações do Poder Executivo;

2 - Não inclui militares, BACEN, MPU, e empresas públicas, sociedades de economia mista e servidores do MRE lotados no exterior;

3 - Acumulado de mai/99 a abr/2000 contra mai/98 a abr/99.

4 - Incluído a 1ª parcela dos 28,86%.

5 - Incluído os valores dos 28,86% após a 1ª parcela.

6 - Incluído a 2ª parcela dos 28,86%.

Acum. 12 últimos 12 meses  
var.%s/12 meses anteriores

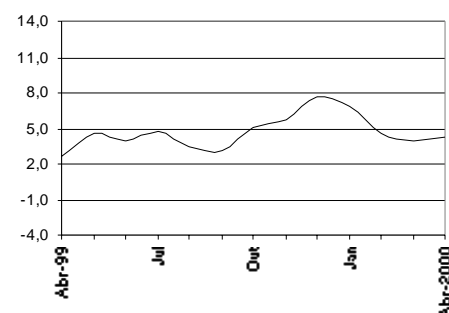

## 1.3 - Despesa de Pessoal do Poder Executivo - SIAPE - Aposentados <sup>1,2,3</sup>

Valores Nominais - abr/2000

R\$ milhões

Acum. últimos 12 meses  
var. % s/ 12 meses anteriores

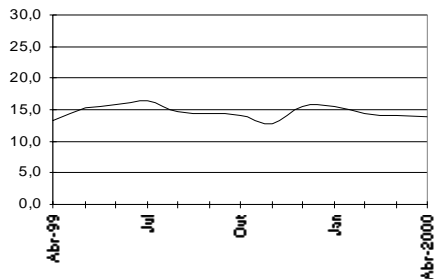

Mês	Mensal			Acumulado 12 últimos meses		
	Valor R\$ milhões	Variação % s/		Valor R\$ milhões	Variação % s/	
		Mês Anterior	Mesmo Mês Ano Anterior		Mês Anterior	12 Meses Anteriores <sup>4</sup>
Abr-99	926	1,8	14,1	11.699	1,0	13,4
Mai <sup>5</sup>	1.067	15,2	30,9	11.951	2,2	15,2
Jun	1.388	30,1	12,2	12.101	1,3	15,8
Jul	990	-28,7	18,2	12.254	1,3	16,5
Ago	965	-2,5	1,3	12.267	0,1	14,6
Set	970	0,5	7,7	12.336	0,6	14,4
Out <sup>6</sup>	1.020	5,2	12,5	12.449	0,9	14,2
Nov	1.488	45,8	5,2	12.523	0,6	12,7
Dez <sup>7</sup>	1.415	-4,9	50,5	12.998	3,8	15,7
Jan-2000	999	-29,4	9,9	13.088	0,7	15,4
Fev	991	-0,8	4,2	13.128	0,3	14,3
Mar	998	0,8	9,7	13.216	0,7	14,1
Abr	1.016	1,7	9,6	13.306	0,7	13,7

Fonte: SIAPE (Sistema Integrado de Administração de Recursos Humanos do Poder Executivo) - SRH/MP.

1 - Inclui administração direta, autarquias e fundações do Poder Executivo;

2 - Inclui aposentados e instituidores de pensão;

3 - Não inclui militares, BACEN, MPU, empresas públicas, sociedades de economia mista e EPU - encargos previdenciários da união;

4 - Acumulado de mai/99 a abr/2000 contra mai/98 a abr/99.

5 - Incluído a 1ª parcela dos 28,86%.

6 - Incluído os valores dos 28,86% após a 1ª parcela.

7 - Incluído a 2ª parcela dos 28,86%.

## 1.4 - Despesa de Pessoal da União - Total <sup>1,2</sup>

Valores Nominais - abr/2000

R\$ milhões

Acum. 12 últimos meses  
var. % s/ 12 meses anteriores

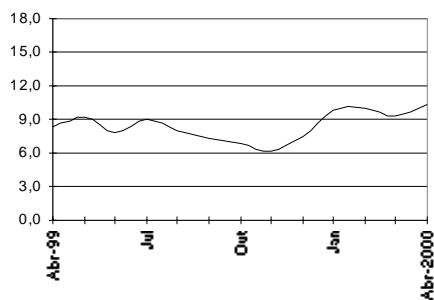

Mês	Mensal			Acumulado 12 últimos meses		
	Valor R\$ milhões	Variação % s/		Valor R\$ milhões	Variação % s/	
		Mês Anterior	Mesmo Mês Ano Anterior		Mês Anterior	12 Meses Anteriores <sup>3</sup>
Abr-99	3.664	-9,2	7,6	49.249	0,5	8,3
Mai	3.800	3,7	-21,4	49.644	0,8	9,2
Jun	4.936	29,9	40,6	49.748	0,2	7,8
Jul	4.182	-15,3	11,7	50.420	1,3	9,0
Ago	3.949	-5,6	9,0	50.623	0,4	8,0
Set	3.785	-4,1	2,3	50.784	0,3	7,4
Out	3.891	2,8	-23,3	50.977	0,4	6,8
Nov	5.531	42,2	-1,9	51.436	0,9	6,2
Dez	5.774	4,4	36,2	51.571	0,3	7,6
Jan-2000	5.859	1,5	54,9	53.189	3,1	9,8
Fev	4.045	-31,0	0,2	53.451	0,5	10,1
Mar	4.151	2,6	13,3	53.567	0,2	9,3
Abr	4.455	7,3	17,2	54.358	1,5	10,4

Elaborado: SRH/MP.

Fonte: Secretaria do Tesouro Nacional. Os dados foram apurados pelo critério de competência.

1 - Inclui os poderes executivo civil e militar, legislativo e judiciário, BACEN, MPU, autarquias, fundações, empresas públicas, sociedades de economia mista transferências a Estados, Municípios, DF, EPU - encargos previdenciários da união e servidores do MRE lotados no exterior.

2 - Inclui ativos, aposentados, instituidores de pensão.

3 - Acumulado de mai/99 a abr/2000 contra mai/98 a abr/99.

## 1.5 - Despesa de Pessoal da União - Ativo <sup>1</sup>

Valores Nominais - abr/2000						R\$ milhões	
Mês	Mensal			Acumulado 12 últimos meses			
	Valor R\$ milhões	Variação % s/ Ano Anterior		Valor R\$ milhões	Variação % s/ 12 Meses Anteriores <sup>2</sup>		
		Mês Anterior	Mesmo Mês		Mês Anterior	12 Meses	
Abr-99	1.783	-11,4	6,1	25.418	0,2	3,4	
Mai	1.893	6,2	-17,1	25.632	0,8	4,6	
Jun	2.189	15,6	22,5	25.537	-0,4	3,0	
Jul	2.046	-6,5	6,6	25.796	1,0	4,2	
Ago	1.915	-6,4	0,8	25.793	0,0	2,8	
Set	1.874	-2,2	-5,2	25.766	-0,1	2,0	
Out	1.936	3,3	-27,7	25.725	-0,2	0,9	
Nov	2.540	31,1	-19,6	25.587	-0,5	-1,1	
Dez	3.830	50,8	72,3	26.259	2,6	4,8	
Jan-2000	3.404	-11,1	68,7	27.439	4,5	9,0	
Fev	2.117	-37,8	5,2	27.538	0,4	9,0	
Mar	2.118	0,1	18,8	27.645	0,4	9,0	
Abr	2.294	8,3	21,2	28.156	1,9	10,8	

Elaborado: SRH/MP.

Fonte: Secretaria do Tesouro Nacional. Os dados foram apurados pelo critério de competência.

1 - Inclui os poderes executivo civil e militar, legislativo e judiciário, B ACEN, MPU, autarquias, fundações, empresas públicas, sociedade de economia mista e servidores do MRE lotados no exterior.

2 - Acumulado de mai/99 a abr/2000 contra mai/98 a abr/99.

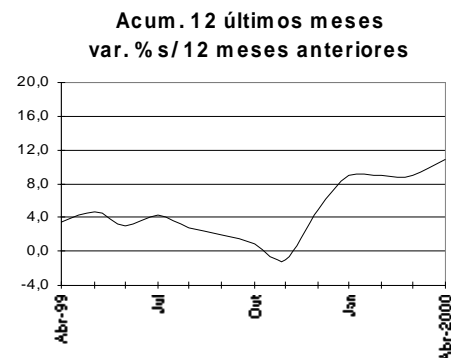

## 1.6 - Despesa de Pessoal da União - Aposentado <sup>1,2</sup>

Valores Nominais - abr/2000						R\$ milhões	
Mês	Mensal			Acumulado 12 últimos meses			
	Valor R\$ milhões	Variação % s/ Ano Anterior		Valor R\$ milhões	Variação % s/ 12 Meses Anteriores <sup>3</sup>		
		Mês Anterior	Mesmo Mês		Mês Anterior	12 Meses	
Abr-99	1.719	-1,4	10,1	21.534	0,8	13,7	
Mai	1.741	1,3	-24,7	21.714	0,8	13,5	
Jun	2.484	42,7	58,5	21.886	0,8	12,6	
Jul	1.967	-20,8	18,2	22.286	1,8	13,9	
Ago	1.884	-4,2	21,2	22.506	1,0	13,3	
Set	1.727	-8,3	10,6	22.678	0,8	13,3	
Out	1.775	2,8	-20,5	22.891	0,9	13,4	
Nov	2.765	55,8	25,4	23.424	2,3	14,4	
Dez	1.837	-33,5	9,2	23.056	-1,6	11,1	
Jan-2000	2.077	13,0	19,9	23.451	1,7	11,6	
Fev	1.725	-16,9	-1,0	23.444	0,0	10,8	
Mar	1.845	7,0	7,4	23.547	0,4	10,2	
Abr	1.898	2,8	9,0	23.726	0,8	10,2	

Elaborado: SRH/MP.

Fonte: Secretaria do Tesouro Nacional. Os dados foram apurados pelo critério de competência.

1 - Inclui os poderes executivo civil e militar, legislativo e judiciário, B ACEN, MPU, autarquias, fundações, empresas públicas, sociedade de economia mista e EPU - encargos previdenciários da união.

2 - Inclui instituidores de pensão.

3 - Acumulado de mai/99 a abr/2000 contra mai/98 a abr/99.

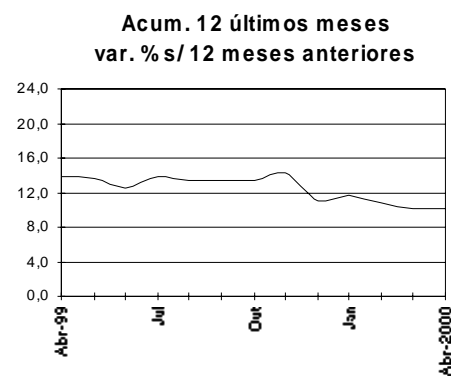

## 1.7 - Despesa de Pessoal da União - Transferências<sup>1</sup>

Valores Nominais - abr/2000

R\$ milhões

Mês	Mensal			Acumulado 12 últimos meses		
	Valor	Variação % s/		Valor	Variação % s/	
	R\$ milhões	Mês Anterior	Mesmo Mês Ano Anterior	R\$ milhões	Mês Anterior	12 Meses Anteriores <sup>2</sup>
Abr-99	163	-42,1	9,6	2.296	0,6	18,0
Mai	165	1,7	1,1	2.298	0,1	24,6
Jun	264	59,4	11,5	2.325	1,2	20,5
Jul	169	-35,8	7,7	2.337	0,5	20,9
Ago	149	-11,9	-7,6	2.325	-0,5	19,8
Set	184	23,3	9,5	2.341	0,7	16,1
Out	180	-2,1	13,1	2.362	0,9	15,9
Nov	227	25,9	38,0	2.424	2,6	15,5
Dez	106	-53,1	-61,3	2.256	-6,9	5,3
Jan-2000	378	256,0	12,8	2.299	1,9	1,4
Fev	203	-46,3	517,1	2.469	7,4	14,8
Mar	187	-7,8	-33,4	2.375	-3,8	4,1
Abr	263	40,8	62,1	2.476	4,2	7,8

Elaborado: SRH/MP.

Fonte: Secretaria do Tesouro Nacional. Os dados foram apurados pelo critério de competência.

1 - Transferências referem-se ao repasse de recursos federais a Estados, Municípios e DF para pagamento de pessoal.

2 - Acumulado de mai/99 a abr/2000 contra mai/98 a abr/99.

Acum. 12 últimos meses  
var.% s/ 12 meses anteriores

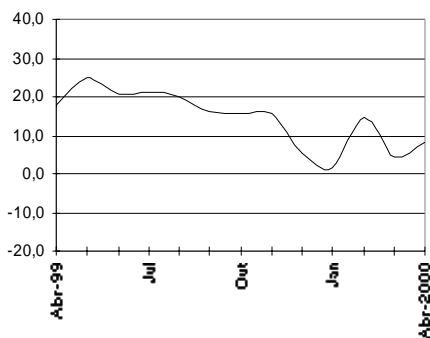

## 1.8 - Despesa de Pessoal da União do Poder Executivo - Cívics<sup>1,2,4</sup> (inclui empresas)

Valores Nominais - abr/2000

R\$ milhões

Mês	Mensal			Acumulado 12 últimos meses		
	Valor	Variação % s/		Valor	Variação % s/	
	R\$ milhões	Mês Anterior	Mesmo Mês Ano Anterior	R\$ milhões	Mês Anterior	12 Meses Anteriores <sup>3</sup>
Abr-99	1.989	-9,3	7,6	27.307	0,5	3,8
Mai	2.125	6,9	-12,8	27.583	1,0	5,3
Jun	2.824	32,9	54,8	27.969	1,4	6,6
Jul	2.404	-14,9	8,5	28.548	2,1	9,5
Ago	2.499	3,9	22,1	28.832	1,0	9,1
Set	2.123	-15,0	-0,5	28.909	0,3	9,0
Out	2.225	4,8	-28,0	28.999	0,3	8,7
Nov	3.435	54,4	3,7	29.341	1,2	8,6
Dez	3.858	12,3	75,7	29.886	1,9	12,9
Jan-2000	3.013	-21,9	49,6	30.704	2,7	15,1
Fev	2.177	-27,8	-0,8	30.866	0,5	14,8
Mar	2.315	6,3	16,4	30.987	0,4	14,0
Abr	2.487	7,4	17,0	31.485	1,6	15,3

Elaborado: SRH/MP.

Fonte: Secretaria do Tesouro Nacional. Os dados foram apurados pelo critério de competência.

1 - Inclui administração direta, BACEN, MPU, autarquias, fundações, empresas públicas e sociedades de economia mista pagas com recursos do Orçamento Fiscal e servidores do MRE lotados no exterior.

2 - Inclui ativo, aposentados e insituidores de pensão.

3 - Acumulado de mai/99 a abr/2000 contra mai/98 a abr/99.

4 - Difere do Quadro 1.1 - Executivo-Siape, porque inclui também BACEN, MPU, em presas públicas e sociedade de economia mista

Acum. 12 últimos meses  
var.% s/ 12 meses anterior

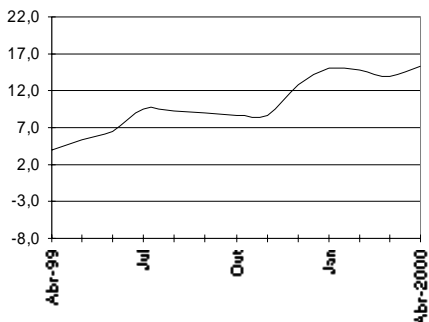



## 1.9 - Despesa de Pessoal da União do Poder Executivo - Militares <sup>1,2</sup>

Valores Nominais - abr/2000 R\$ milhões

Mês	Mensal			Acumulado 12 últimos meses		
	Valor R\$ milhões	Variação % s/		Valor R\$ milhões	Variação % s/	
		Mês Anterior	Mesmo Mês Ano Anterior		Mês Anterior	12 Meses Anteriores <sup>3</sup>
Abr-99	922	0,6	4,0	12.232	0,3	21,3
Mai	969	5,0	-41,4	12.314	0,7	19,9
Jun	1.297	33,9	47,9	11.958	-2,9	9,6
Jul	928	-28,5	4,4	12.009	0,4	8,7
Ago	767	-17,3	-14,8	11.887	-1,0	6,0
Set	944	23,1	1,2	11.931	0,4	5,1
Out	945	0,1	-28,2	11.943	0,1	3,4
Nov	1.325	40,1	20,7	11.952	0,1	2,2
Dez	678	-48,8	-25,3	11.532	-3,5	-3,1
Jan-2000	1.494	120,4	60,2	12.119	5,1	0,3
Fev	965	-35,4	5,2	12.152	0,3	0,1
Mar	990	2,6	7,3	12.224	0,6	0,2
Abr	1.017	2,7	5,0	12.319	0,8	0,7

Elaborado: SRH/MP.

Fonte: Secretaria do Tesouro Nacional. Os dados foram apurados pelo critério de competência.

1- Inclui somente servidores militares: Aeronáutica, Exército e Marinha

2- Inclui ativos, aposentados e instituidores de pensão.

3- Acumulado de Acumulado de mai/99 a abr/2000 contra mai/98 a abr/99.

Acum. 12 últimos meses  
var. % s/ 12 meses anteriores

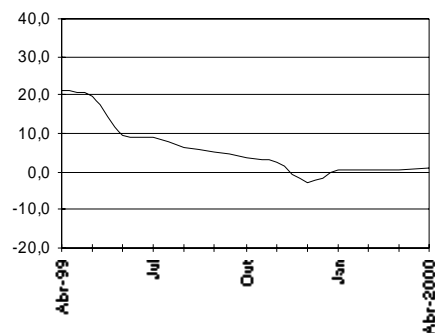

## 1.10 - Despesa de Pessoal da União - Legislativo <sup>1</sup>

Valores Nominais - abr/2000 R\$ milhões

Mês	Mensal			Acumulado 12 últimos meses		
	Valor R\$ milhões	Variação % s/		Valor R\$ milhões	Variação % s/	
		Mês Anterior	Mesmo Mês Ano Anterior		Mês Anterior	12 Meses Anteriores <sup>3</sup>
Abr-99	163	-15,5	19,1	1.970	1,3	10,7
Mai	136	-16,1	9,8	1.982	0,6	10,0
Jun	149	9,2	18,3	2.005	1,2	13,8
Jul	171	15,0	-6,1	1.994	-0,6	12,4
Ago	130	-24,3	0,7	1.995	0,0	11,3
Set	130	0,0	2,3	1.998	0,1	9,9
Out	129	-0,7	25,7	2.024	1,3	10,8
Nov	128	-1,0	7,4	2.033	0,4	10,6
Dez	275	115,7	-17,6	1.974	-2,9	6,4
Jan-2000	194	-29,6	4,5	1.983	0,4	5,2
Fev	205	6,0	10,8	2.003	1,0	4,6
Mar	139	-32,6	-28,1	1.949	-2,7	0,3
Abr	133	-3,8	-18,1	1.919	-1,5	-2,6

Elaborado: SRH/MP.

Fonte: Secretaria do Tesouro Nacional. Os dados foram apurados pelo critério de competência.

1- Inclui ativos, aposentados e instituidores de pensão.

2- Acumulado de mai/99 a abr/2000 contra mai/98 a abr/99.

Acum. 12 últimos meses  
var. % s/ 12 meses anteriores

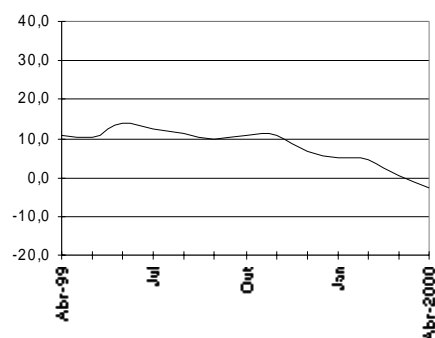

## 1.11- Despesa de Pessoal da União - Judiciário<sup>1</sup>

Valores Nominiais - abr/2000

R\$ milhões

Mês	Mensal			Acumulado 12 últimos meses		
	Valor	Variação % s/		Valor R\$ milhões	Variação % s/	
		Mês Anterior	Mesmo Mês Ano Anterior		Mês Anterior	12 Meses Anteriores <sup>2</sup>
Abr-99	427	-5,3	6,2	5.444	0,5	1,9
Mai	404	-5,4	6,0	5.467	0,4	2,1
Jun	402	-0,4	6,5	5.491	0,5	3,7
Jul	509	26,6	8,6	5.532	0,7	1,5
Ago	404	-20,8	15,3	5.585	1,0	1,5
Set	404	0,0	5,5	5.606	0,4	0,4
Out	412	2,0	11,7	5.649	0,8	0,2
Nov	418	1,5	9,5	5.686	0,6	-1,9
Dez	856	104,9	38,2	5.923	4,2	6,2
Jan-2000	780	-8,9	26,3	6.085	2,7	10,2
Fev	495	-36,6	-19,9	5.962	-2,0	9,1
Mar	521	5,3	15,4	6.031	1,2	11,3
Abr	554	6,5	29,7	6.158	2,1	13,1

Elaborado: SRH/MP.

Fonte: Secretaria do Tesouro Nacional. Os dados foram apurados pelo critério de competência.

1- Inclui ativos, aposentados e instituidores de pensão.

2 - Acumulado de mai/99 a abr/2000 contra mai/98 a abr/99.

Acum. 12 últimos meses  
var.% s/ 12 meses anteriores

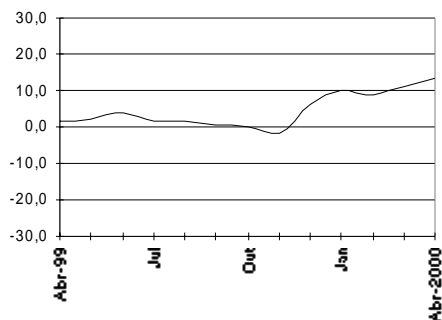

Acum. 12 últimos meses  
var. % s/ 12 meses anteriores  
(valores nominiais)

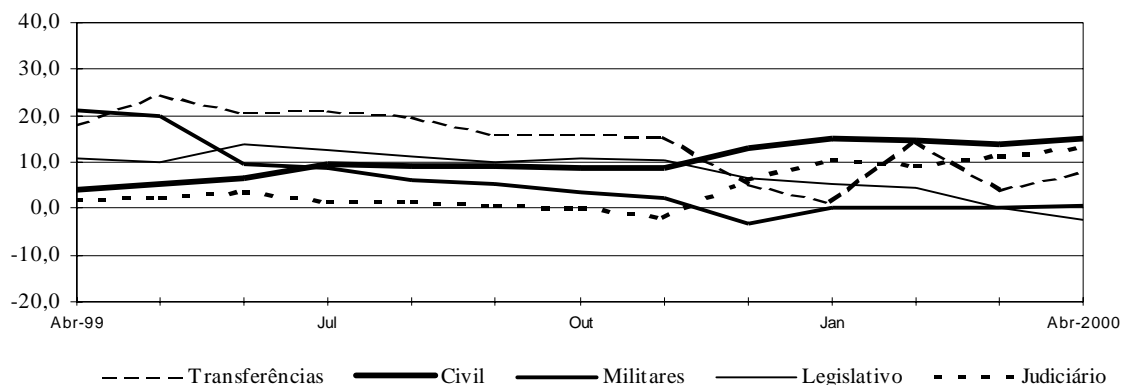

**1.12 - Despesa de Pessoal da União Total - por Poder**

**Valores Nominais - abr/2000**

**R\$ milhões**

	<b>R\$ milhões</b>					
	<i>Mensual</i>			<i>Acumulado 12 últimos meses</i>		
	<i>Valor</i>	<i>Variação % s/</i>		<i>Valor</i>	<i>Variação % s/</i>	
	<i>R\$ milhões</i>	<i>Mês Anterior</i>	<i>Mesmo Mês</i>	<i>R\$ milhões</i>	<i>Mês Anterior</i>	<i>12 Meses</i>
		<i>Ano Anterior</i>			<i>Anteriores 3</i>	
<b>EXECUTIVO-CIVIS <sup>1,2</sup></b>	2.487	7,4	17,0	31.485	1,6	15,3
- Administr. Direta	1.119	-2,7	21,0	14.981	1,3	21,0
Ativos	530	-3,8	33,9	7.360	1,9	35,4
Aposentados	375	-2,4	14,4	4.914	1,0	8,1
Inst. de Pensão	213	-0,4	6,2	2.707	0,5	12,9
- Autarquias	981	24,3	34,6	11.368	2,3	9,4
Ativos	522	40,1	46,7	6.035	2,8	10,9
Aposentados	367	16,8	25,8	4.173	1,8	7,0
Inst. de Pensão	93	-9,6	13,5	1.160	1,0	10,7
- Fundações	262	-1,8	18,0	3.700	1,1	19,8
Ativos	189	-0,1	24,3	2.732	1,4	23,0
Aposentados	60	-7,6	2,4	798	0,2	10,8
Inst. de Pensão	14	1,7	14,7	170	1,0	15,4
- Emp. Públicas	102	17,1	18,0	1.145	1,4	-1,6
- Soc. Economia Mista	22	5,9	-15,1	290	-1,3	0,7
<b>MILITARES</b>	1.017	2,7	5,0	12.319	0,8	0,7
Ativos	397	-1,4	18,2	4.703	1,3	-10,6
Aposentados	361	9,9	8,6	4.239	0,7	9,2
Inst. de Pensão	260	0,2	2,0	3.377	0,1	9,4
<b>LEGISLATIVO</b>	133	-3,8	-18,1	1.919	-1,5	-2,6
Ativos	88	-5,6	-25,3	1.284	-2,3	-7,1
Aposentados	37	0,1	0,7	516	0,0	6,2
Inst. de Pensão	9	-0,6	2,8	119	0,2	17,6
<b>JUDICIÁRIO</b>	554	6,5	29,7	6.158	2,1	13,1
Ativos	444	10,5	35,8	4.753	2,5	12,5
Aposentados	94	-7,0	10,2	1.183	0,7	15,0
Inst. de Pensão	17	-8,3	9,3	222	0,7	16,3
Transf. Intergovernamentais <sup>4</sup>	263	40,8	62,1	2.476	4,2	7,8
<b>Total</b>	<b>4.455</b>	<b>7,3</b>	<b>17,2</b>	<b>54.358</b>	<b>1,5</b>	<b>10,4</b>

Elaborado: SRH/MP.

Fonte: Secretaria do Tesouro Nacional. Os dados foram apurados pelo critério de competência.

1- Inclui os poderes executivo civil, BACEN, MPU, autarquias, fundações, empresas públicas, sociedades de economia mista pagas com recursos do Orçamento Fiscal, EPU - encargos previdenciários da união e servidores do MRE lotados no exterior.

2- Diferença do Quadro 1.1 - Executivo-Siape, porque inclui também BACEN, MPU.

3- Acumulado de maio/99 a abr/2000 contra maio/98 a abr/99.

4- Transf. Intergovernamentais referem-se ao repasse de recursos federais a Estados, Municípios e DF para pagamento de pessoal.

## 1.13 - Participação da Despesa de Pessoal da União por Poder em % Valores Nominais - abr/2000

	% de participação no	
	Mês	Acumulado 12 últimos meses <sup>3</sup>
EXECUTIVO-CIVIS <sup>1,2</sup>	55,8	57,9
- ADMINIST. DIRETA CIVIS	25,1	27,6
Ativos	11,9	13,5
Aposentados	8,4	9,0
Inst. de Pensão	4,8	5,0
- AUTARQUIAS	22,0	20,9
Ativos	11,7	11,1
Aposentados	8,2	7,7
Inst. de Pensão	2,1	2,1
- FUNDAÇÕES	5,9	6,8
Ativos	4,2	5,0
Aposentados	1,3	1,5
Inst. de Pensão	0,3	0,3
- EMP. PÚBLICAS	2,3	2,1
- SOC. ECONOMIA MISTA	0,5	0,5
MILITARES	22,8	22,7
Ativos	8,9	8,7
Aposentados	8,1	7,8
Inst. de Pensão	5,8	6,2
LEGISLATIVO	3,0	3,5
Ativos	2,0	2,4
Aposentados	0,8	0,9
Inst. de Pensão	0,2	0,2
JUDICIÁRIO	12,4	11,3
Ativos	10,0	8,7
Aposentados	2,1	2,2
Inst. de Pensão	0,4	0,4
Transf. Intergovernamentais <sup>4</sup>	5,9	4,6
Total	100,0	100,0

Elaborado: SRH/MP.

Fonte: Secretaria do Tesouro Nacional. Os dados foram apurados pelo critério de competência.

1- Inclui os poderes executivo civil, BACEN, MPU, autarquias, fundações, empresas públicas, sociedades de economia mista pagas com recursos do Orçamento Fiscal, EPU - encargos previdenciários da união e servidores do MRE lotados no exterior.

2- Diferença do Quadro 1.1 - Executivo-Siape, porque inclui também BACEN, MPU.

3- Acumulado de mai/99 a abr/2000 contra mai/98 a abr/99.

4- Transf. Intergovernamentais referem-se ao repasse de recursos federais a Estados, Municípios e DF para pagamento de pessoal.

**1.14 - Despesa de Pessoal Civil do Executivo<sup>1</sup> por Ministérios**

	Valores Nominais - abr/2000				R\$ mil		
	Composição				Variação % s/		
	Mês	%	Acumulado 12 últ.meses	%	Mês Anterior	Mesmo Mês	Acumulado 12 meses <sup>4</sup>
Presidência <sup>2</sup>	2.315	0,1	33.415	0,1	2,8	-11,5	7,9
EMFA	1.952	0,1	26.342	0,1	3,6	5,3	11,2
Aeronáutica	32.749	1,6	455.663	1,7	-5,9	2,2	7,9
Agricultura	45.769	2,3	634.048	2,4	1,3	1,6	7,1
Assuntos Fundiários	20.808	1,0	293.229	1,1	1,3	0,2	7,2
Ciência e Tecnologia	24.133	1,2	347.866	1,3	-24,5	-2,1	6,4
Fazenda	257.174	12,7	3.384.394	12,7	-1,0	22,6	21,9
Educação	532.539	26,3	6.422.785	24,0	15,0	17,0	6,2
Esportes	389	0,0	5.271	0,0	-4,9	4,8	35,4
Exército	34.639	1,7	493.502	1,8	0,7	-0,4	10,1
Ind. e Comércio	6.612	0,3	95.788	0,4	0,2	-2,9	10,2
Integração Nacional	359	0,0	2.689	0,0	2,7		
Justiça	143.351	7,1	1.958.737	7,3	0,8	0,5	-3,6
Marinha	26.091	1,3	369.034	1,4	1,3	-2,3	6,1
Minas e Energia	6.091	0,3	84.949	0,3	3,0	-5,7	7,7
Previdência	230.189	11,4	3.061.473	11,5	0,5	8,0	11,2
Relações Exteriores <sup>3</sup>	11.727	0,6	157.400	0,6	4,1	6,4	6,3
Saúde	319.233	15,7	4.459.082	16,7	0,4	0,8	7,7
Trabalho	64.350	3,2	811.889	3,0	0,6	22,9	18,3
Transportes	86.847	4,3	1.205.701	4,5	0,5	1,5	7,6
Comunicações	35.276	1,7	483.972	1,8	2,0	1,5	2,6
Cultura	6.886	0,3	96.604	0,4	2,0	2,1	9,6
Meio-Ambiente	33.240	1,6	450.591	1,7	2,2	2,9	7,6
Planejamento	53.244	2,6	679.783	2,5	9,1	18,5	17,7
AGU	3.186	0,2	26.361	0,1	4,3	93,3	25,7
Ex-Territórios	47.901	2,4	672.077	2,5	0,8	-1,0	4,0
<b>Total</b>	<b>2.027.051</b>	<b>100,0</b>	<b>26.712.645</b>	<b>100,0</b>	<b>3,6</b>	<b>9,1</b>	<b>8,7</b>

Fonte : SRH/MP.

1 - Inclui administração direta, fundações e autarquias do Poder Executivo;

2 - Inclui os gastos da Vice-Presidência e da SAE;

3 - Não inclui gastos com pessoal lotado no exterior;

4 - Variação do acumulado de mai-99/abr-2000 contra o acumulado de mai-98/abr-99.

5 - Os dados foram calculados pelo regime de competência.

## 1.15 - Despesa de Pessoal Civil do Executivo

### Presidência

	Composição				Variação % s/		
					Ano Anterior		
	Mês	%	Acum.12 Últ.Meses	%	Mês anterior	Mês Mesmo	Acumulado 12 meses <sup>1</sup>
Presidência	2.181	51,1	31.651	53,0	2,6	-12,1	7,9
Vice-Presidência	133	3,1	1.764	3,0	7,8	-0,2	8,2
EMFA	1.952	45,7	26.342	44,1	3,6	5,3	11,2
<b>Total</b>	<b>4.266</b>	<b>100,0</b>	<b>59.757</b>	<b>100,0</b>	<b>3,2</b>	<b>-4,5</b>	<b>9,4</b>

Fonte : SRH/MP. Os dados foram calculados pelo regime de competência;

1 - Variação do acumulado de mai-99/abr-2000 contra o acumulado de mai-98/abr-99.

## 1.16 - Despesa de Pessoal Civil do Executivo

### Ministério da Ciência e Tecnologia

	Composição				Variação % s/		
					Ano Anterior		
	Mês	%	Acum.12 Últ.Meses	%	Mês anterior	Mês Mesmo	Acumulado 12 meses <sup>1</sup>
Adm. Direta	7.973	33,0	117.558	33,8	-47,3	2,4	13,0
CNPq	6.415	26,6	90.755	26,1	1,5	-0,1	3,3
Comissão Nac.Energia Nuclear	9.178	38,0	129.977	37,4	-0,7	-6,7	2,5
Centro Tec. para Inform.	567	2,3	9.577	2,8	-56,1	-4,9	16,5
<b>Total</b>	<b>24.133</b>	<b>100,0</b>	<b>347.866</b>	<b>100,0</b>	<b>-24,5</b>	<b>-2,1</b>	<b>6,4</b>

Fonte : SRH/MP. Os dados foram calculados pelo regime de competência;

1 - Variação do acumulado de mai-99/abr-2000 contra o acumulado de mai-98/abr-99.

## 1.17 - Despesa de Pessoal Civil do Executivo

### Ministério da Fazenda

	Composição				Variação % s/		
					Ano Anterior		
	Mês	%	Acum.12 Últ.Meses	%	Mês anterior	Mês Mesmo	Acumulado 12 meses <sup>1</sup>
Adm. Direta	252.926	98,3	3.326.453	98,3	-1,0	23,1	22,2
Com. Val. Mobiliários	1.758	0,7	24.472	0,7	-1,9	-4,8	3,2
Sup. de Seg. Privados	2.490	1,0	33.469	1,0	-1,2	0,4	4,7
<b>Total</b>	<b>257.174</b>	<b>100,0</b>	<b>3.384.394</b>	<b>100,0</b>	<b>-1,0</b>	<b>22,6</b>	<b>21,9</b>

Fonte : SRH/MP. Os dados foram calculados pelo regime de competência;

1 - Variação do acumulado de mai-99/abr-2000 contra o acumulado de mai-98/abr-99.

**1.18 - Despesa de Pessoal Civil do Executivo**

**Ministério da Educação e do Desporto**

**Valores Nominais - abr/2000**

**R\$ mil**

	<i>Composição</i>				<i>Variação % s/</i>		
	<i>Mês</i>	<i>%</i>	<i>Acum.12 Últ.Meses</i>	<i>%</i>	<i>Ano Anterior</i>		
					<i>Mês anterior</i>	<i>Mês Mesmo</i>	<i>Acumulado 12 meses<sup>1</sup></i>
Administração Direta	9.117	1,7	138.606	2,2	-0,3	-29,5	-27,1
Inst. de Ensino de 2º Grau <sup>2</sup>	43.409	8,2	466.876	7,3	29,4	34,6	8,7
Inst. de Ensino de 3º Grau <sup>3</sup>	450.142	84,5	5.487.456	85,4	13,5	16,2	7,0
Centros Fed. de Educação Tecnológica	23.217	4,4	243.070	3,8	30,0	39,3	11,4
CAPES	524	0,1	7.250	0,1	-0,4	-1,5	9,0
Fundo Nacional de Desenv. da Educação	1.854	0,3	26.931	0,4	2,5	1,7	13,1
Fund. Joaquim Nabuco	1.615	0,3	22.112	0,3	0,4	3,2	6,3
Instituto Nacional de Educ. de Surdos	1.444	0,3	15.685	0,2	28,4	29,0	6,6
Instituto Benjamim Constant	954	0,2	10.988	0,2	21,8	23,6	5,1
Inst.Nac. de Estudos Pesq. Educacionais	262	0,0	3.812	0,1	0,9	1,1	17,9
<b>Total</b>	<b>532.539</b>	<b>100,0</b>	<b>6.422.785</b>	<b>100,0</b>	<b>15,0</b>	<b>17,0</b>	<b>6,2</b>

Fonte : SRH/MP. Os dados foram calculados pelo regime de competência;

1 - Variação do acumulado de mai-99/abr-2000 contra o acumulado de mai-98/abr-99.

2- Inclui colégios, escolas técnicas e escolas agrotécnicas;

3- Inclui faculdades, fundações e universidades federais.

**1.19 - Despesa de Pessoal Civil do Executivo**

**Ministério do Exército**

**Valores Nominais - abr/2000**

**R\$ mil**

	<i>Composição</i>				<i>Variação % s/</i>		
	<i>Mês</i>	<i>%</i>	<i>Acum.12 Últ.Meses</i>	<i>%</i>	<i>Ano Anterior</i>		
					<i>Mês anterior</i>	<i>Mês Mesmo</i>	<i>Acumulado 12 meses<sup>1</sup></i>
Adm. Direta	34.510	99,6	491.816	99,7	0,7	-0,4	10,1
Fundação Osório	128	0,4	1.686	0,3	-1,8	4,6	32,3
<b>Total</b>	<b>34.639</b>	<b>100,0</b>	<b>493.502</b>	<b>100,0</b>	<b>0,7</b>	<b>-0,4</b>	<b>10,1</b>

Fonte : SRH/MP. Os dados foram calculados pelo regime de competência;

1 - Variação do acumulado de mai-99/abr-2000 contra o acumulado de mai-98/abr-99.

# DESPESAS

## 1.20 - Despesa de Pessoal Civil do Executivo

### Ministério da Indústria, Comércio e Turismo

Valores Nominais - abr/2000

R\$ mil

	Composição				Variação % s/		
					Ano Anterior		
	Mês	%	Acum.12 Últ.Meses	%	Mês anterior	Mês Mesmo	Acumulado 12 meses <sup>1</sup>
A dm . Direta	1.452	22,0	22.080	23,1	-1,4	-13,9	10,3
Inst. Brasileiro de Turismo	890	13,5	14.773	15,4	-0,8	-4,7	31,5
INMETRO	2.264	34,2	31.561	32,9	2,1	3,1	8,5
INPI	2.005	30,3	27.375	28,6	-0,4	0,8	2,9
Total	6.612	100,0	95.788	100,0	0,2	-2,9	10,2

Fonte : SRH/MP. Os dados foram calculados pelo regime de competência;

1 - Variação do acumulado de mai-99/abr-2000 contra o acumulado de mai-98/abr-99.

## 1.21 - Despesa de Pessoal Civil do Executivo

### Ministério da Justiça

Valores Nominais - abr/2000

R\$ mil

	Composição				Variação % s/		
					Ano Anterior		
	Mês	%	Acum.12 Últ.Meses	%	Mês anterior	Mês Mesmo	Acumulado 12 meses <sup>1</sup>
A dm . Direta	52.660	36,7	760.531	38,8	1,1	-15,9	-20,3
Depart. de Polícia Federal	84.539	59,0	1.093.352	55,8	0,6	16,0	10,9
Fund. Nacional do Índio	5.624	3,9	97.595	5,0	1,8	-14,7	14,3
Defensoria Pública da União	357	0,2	4.917	0,3	1,3	-1,7	3,8
Cons.Admin.Defesa Econômica	172	0,1	2.343	0,1	2,6	-1,9	6,9
Total	143.351	100,0	1.958.737	100,0	0,8	0,5	-3,6

Fonte : SRH/MP. Os dados foram calculados pelo regime de competência;

1 - Variação do acumulado de mai-99/abr-2000 contra o acumulado de mai-98/abr-99.



**1.22 - Despesa de Pessoal Civil do Executivo**

**Ministério de Minas e Energia**

**Valores Nominais - abr/2000**

**R\$ mil**

	<i>Composição</i>				<i>Variação % s/</i>		
	<i>Mês</i>	<i>%</i>	<i>Acum.12</i>	<i>%</i>	<i>Ano Anterior</i>		
					<i>Últ. Meses</i>	<i>Mês anterior</i>	<i>Mês</i>
A dm . Direta	3.717	61,0	52.311	61,6	2,2	-8,7	-1,2
Depart. Nac. de Prod. Mineral	1.777	29,2	24.809	29,2	4,4	5,9	17,4
Ag. Nac. de Energia Elétrica <sup>2</sup>	274	4,5	3.578	4,2	15,2	-21,8	-14,4
Ag. Nac. de Petróleo <sup>3</sup>	323	5,3	4.251	5,0	-3,7	-10,6	
<b>Total</b>	<b>6.091</b>	<b>100,0</b>	<b>84.949</b>	<b>100,0</b>	<b>3,0</b>	<b>-5,7</b>	<b>7,7</b>

Fonte: SRH/MP. Os dados foram calculados pelo regime de competência;

1 - Variação do acumulado de mai-99/abr-2000 contra o acumulado de mai-98/abr-99.

2 - Criada pelo Decreto 9.427, de 26/12/96.

3 - Criada pelo Decreto 2.455, de 14/01/98.

**1.23 - Despesa de Pessoal Civil do Executivo**

**Ministério da Previdência e Assistência Social**

**Valores Nominais - abr/2000**

**R\$ mil**

	<i>Composição</i>				<i>Variação % s/</i>		
	<i>Mês</i>	<i>%</i>	<i>Acum.12</i>	<i>%</i>	<i>Ano Anterior</i>		
					<i>Últ. Meses</i>	<i>Mês anterior</i>	<i>Mês</i>
A dm . Direta	6.268	2,7	89.576	2,9	0,8	-4,0	5,7
INSS	223.921	97,3	2.971.898	97,1	0,5	8,3	11,3
<b>Total</b>	<b>230.189</b>	<b>100,0</b>	<b>3.061.473</b>	<b>100,0</b>	<b>0,5</b>	<b>8,0</b>	<b>11,2</b>

Fonte: SRH/MP. Os dados foram calculados pelo regime de competência;

1 - Variação do acumulado de mai-99/abr-2000 contra o acumulado de mai-98/abr-99.

**1.24 - Despesa de Pessoal Civil do Executivo**

**Ministério das Relações Exteriores <sup>1</sup>**

**Valores Nominais - abr/2000**

**R\$ mil**

	<i>Composição</i>				<i>Variação % s/</i>		
	<i>Mês</i>	<i>%</i>	<i>Acum.12</i>	<i>%</i>	<i>Ano Anterior</i>		
					<i>Últ. Meses</i>	<i>Mês anterior</i>	<i>Mês</i>
A dm . Direta	11.661	99,4	156.254	99,3	4,2	6,6	6,2
Fund. A Alexandre de Gusmão	67	0,6	1.145	0,7	-11,0	-19,4	28,8
<b>Total</b>	<b>11.727</b>	<b>100,0</b>	<b>157.400</b>	<b>100,0</b>	<b>4,1</b>	<b>6,4</b>	<b>6,3</b>

Fonte: SRH/MP. Os dados foram calculados pelo regime de competência.

1 - Exclui despesa de pessoal lotado no exterior;

2 - Variação do acumulado de mai-99/abr-2000 contra o acumulado de mai-98/abr-99.

# DESPESAS

## 1.25 - Despesa de Pessoal Civil do Executivo

### Ministério da Saúde

Valores Nominais - abr/2000

R\$ mil

	Composição				Variação % s/		
	Mês	%	Acum.12 Últ.Meses	%	Ano Anterior		
					Mês anterior	Mês Mesmo	Acumulado 12 meses <sup>1</sup>
A dm. Direta	230.954	72,3	3.156.827	70,8	0,2	2,9	7,4
Ag. Nac. de Vigilância Sanitária	297	0,1	2.736	0,1	6,7		
Ag. Nac. de Saúde Suplementar	143	0,0	294	0,0	61,0		
Fund. Oswaldo Cruz	10.569	3,3	145.341	3,3	1,7	2,0	8,8
Fund. Nacional de Saúde	77.270	24,2	1.153.884	25,9	0,7	-5,7	8,0
Total	319.233	100,0	4.459.082	100,0	0,4	0,8	7,7

Fonte : SRH/MP. Os dados foram calculados pelo regime de competência.

1 - Variação do acumulado de mai-99/abr-2000 contra o acumulado de mai-98/abr-99.

## 1.26 - Despesa de Pessoal Civil do Executivo

### Ministério do Trabalho

Valores Nominais - abr/2000

R\$ mil

	Composição				Variação % s/		
	Mês	%	Acum.12 Últ.Meses	%	Ano Anterior		
					Mês anterior	Mês Mesmo	Acumulado 12 meses <sup>1</sup>
A dm. Direta	63.353	98,5	798.113	98,3	0,5	23,4	18,6
Fund. Jorge Duprat Figueiredo	997	1,5	13.777	1,7	7,6	0,3	3,7
Total	64.350	100,0	811.889	100,0	0,6	22,9	18,3

Fonte : SRH/MP. Os dados foram calculados pelo regime de competência.

1 - Variação do acumulado de mai-99/abr-2000 contra o acumulado de mai-98/abr-99.

## 1.27 - Despesa de Pessoal Civil do Executivo

### Ministério dos Transportes

Valores Nominais - abr/2000

R\$ mil

	Composição				Variação % s/		
	Mês	%	Acum.12 Últ.Meses	%	Ano Anterior		
					Mês anterior	Mês Mesmo	Acumulado 12 meses <sup>1</sup>
A dm. Direta	47.384	54,6	658.262	54,6	-0,1	0,8	6,5
DNER	39.463	45,4	547.438	45,4	1,3	2,3	8,9
Total	86.847	100,0	1.205.701	100,0	0,5	1,5	7,6

Fonte: SRH/MP. Os dados foram calculados pelo regime de competência.

1 - Variação do acumulado de mai-99/abr-2000 contra o acumulado de mai-98/abr-99.

**1.28 - Despesa de Pessoal Civil do Executivo**

**Ministério das Comunicações**

**Valores Nominais - abr/2000**

**R\$ mil**

	<i>Composição</i>				<i>Variação % s/</i>		
	<i>Mês</i>	<i>%</i>	<i>Acum.12</i> <i>Últ.Meses</i>	<i>%</i>	<i>Ano Anterior</i>		
					<i>Mês</i> <i>anterior</i>	<i>Mesmo</i> <i>Mês</i>	<i>Acumulado</i> <i>12 meses<sup>1</sup></i>
A dm. Direta	34.861	98,8	478.058	98,8	1,9	1,7	2,4
Ag. Nac. de Telecomunicações <sup>2</sup>	415	1,2	5.914	1,2	2,8	-15,5	15,3
<b>Total</b>	<b>35.276</b>	<b>100,0</b>	<b>483.972</b>	<b>100,0</b>	<b>2,0</b>	<b>1,5</b>	<b>2,6</b>

Fonte : SRH/MP. Os dados foram calculados pelo regime de competência.

1 - Variação do acumulado de mai-99/abr-2000 contra o acumulado de mai-98/abr-99.

2 - Criada pelo Decreto 2.338, de 07/10/97.

**1.29 - Despesa de Pessoal Civil do Executivo**

**Ministério da Cultura**

**Valores Nominais - abr/2000**

**R\$ mil**

	<i>Composição</i>				<i>Variação % s/</i>		
	<i>Mês</i>	<i>%</i>	<i>Acum.12</i> <i>Últ.Meses</i>	<i>%</i>	<i>Ano Anterior</i>		
					<i>Mês</i> <i>anterior</i>	<i>Mesmo</i> <i>Mês</i>	<i>Acumulado</i> <i>12 meses<sup>1</sup></i>
Adm. Direta	1.270	18,4	17.641	18,3	1,8	4,0	7,9
Fund. Casa de Rui Barbosa	509	7,4	6.581	6,8	3,9	-0,9	-0,1
Fund. Biblioteca Nacional	1.097	15,9	15.990	16,6	1,1	1,0	15,3
Fund. Cultural Palmares	131	1,9	1.763	1,8	-3,4	9,1	18,9
Inst. Br. do Patr. Hist. Art. Nac.	2.906	42,2	40.840	42,3	2,4	2,1	10,2
Inst. Brasil. de Arte e Cultura	972	14,1	13.788	14,3	1,7	1,7	7,6
<b>Total</b>	<b>6.886</b>	<b>100,0</b>	<b>96.604</b>	<b>100,0</b>	<b>2,0</b>	<b>2,1</b>	<b>9,6</b>

Fonte: SRH/MP. Os dados foram calculados pelo regime de competência.

1 - Variação do acumulado de mai-99/abr-2000 contra o acumulado de mai-98/abr-99.

**1.30 - Despesa de Pessoal Civil do Executivo**

**Ministério do Meio Ambiente, dos Rec. Hídricos e da Amazônia Legal**

**Valores Nominais - abr/2000**

**R\$ mil**

	<i>Composição</i>				<i>Variação % s/</i>		
	<i>Mês</i>	<i>%</i>	<i>Acum.12</i> <i>Últ.Meses</i>	<i>%</i>	<i>Ano Anterior</i>		
					<i>Mês</i> <i>anterior</i>	<i>Mesmo</i> <i>Mês</i>	<i>Acumulado</i> <i>12 meses<sup>1</sup></i>
A dm. Direta	838	2,5	11.820	2,6	-2,6	-6,2	9,4
IBAMA	17.038	51,3	232.927	51,7	1,9	0,3	6,2
DNOCS	15.364	46,2	205.844	45,7	2,7	6,5	9,2
<b>Total</b>	<b>33.240</b>	<b>100,0</b>	<b>450.591</b>	<b>100,0</b>	<b>2,2</b>	<b>2,9</b>	<b>7,6</b>

Fonte: SRH/MP. Os dados foram calculados pelo regime de competência.

1 - Variação do acumulado de mai-99/abr-2000 contra o acumulado de mai-98/abr-99.

# DESPESAS

## 1.31 - Despesa de Pessoal Civil do Executivo

Ministério do Planejamento, Orçamento e Gestão

Valores Nominais - abr/2000

R\$ mil

	Composição				Variação % s/		
					Ano Anterior		
	Mês	%	Acum.12 Últ. Meses	%	Mês anterior	Mês Mesmo	Acumulado 12 meses <sup>1</sup>
Adm. Direta	15.147	28,4	155.287	22,8	22,5	77,8	51,3
ENAP	346	0,6	5.541	0,8	-1,0	-10,8	7,4
IBGE	24.819	46,6	345.314	50,8	4,6	4,9	11,7
IPEA	4.648	8,7	59.103	8,7	12,2	9,0	6,9
SUDENE	5.566	10,5	76.541	11,3	0,5	1,3	6,8
SUDAM	1.731	3,3	23.365	3,4	0,6	5,0	7,7
SUFRAMA	987	1,9	14.633	2,2	0,3	5,3	22,2
Total	53.244	100,0	679.783	100,0	9,1	18,5	17,7

Fonte : SRH/MP. Os dados foram calculados pelo regime de competência.

1 - Variação do acumulado de mai-99/abr-2000 contra o acumulado de mai-98/abr-99.

## 1.32 - Despesa de Pessoal Civil do Executivo

Ex-Territórios

Valores Nominais - abr/2000

R\$ mil

	Composição				Variação % s/		
					Ano Anterior		
	Mês	%	Acum.12 Últ. Meses	%	Mês anterior	Mês Mesmo	Acumulado 12 meses <sup>1</sup>
Ex-Territ. Fed. do Acre	4.774	10,0	65.485	9,7	-0,4	0,1	11,0
Ex-Territ. Fed. do Amapá	17.283	36,1	237.877	35,4	0,8	2,6	5,8
Ex-Territ. Fed. de Rondônia	15.724	32,8	227.861	33,9	0,8	-6,8	4,0
Ex-Territ. Fed. de Roraima	10.121	21,1	140.854	21,0	1,1	2,2	-1,8
Total	47.901	100,0	672.077	100,0	0,8	-1,0	4,0

Fonte : SRH/MP. Os dados foram calculados pelo regime de competência.

1 - Variação do acumulado de mai-99/abr-2000 contra o acumulado de mai-98/abr-99.

**1.33 - Despesa de Pessoal Civil do Executivo  
Instituições de Ensino Superior**

**Valores Nominais - abr/2000**

**R\$ mil**

	Composição				Variação % s/ ano anterior		
	Mês		Acum. 12 últ. meses		Mês anterior	Mesmo Mês	Acumulado 12 meses <sup>1</sup>
		%		%			
<b>Fac. e Esc. Federais</b>	<b>9.759</b>	<b>2,2</b>	<b>123.687</b>	<b>2,3</b>	<b>11,1</b>	<b>8,3</b>	<b>5,6</b>
Agric. de Mossoró	1.481	0,3	19.951	0,4	4,3	7,0	10,2
C. Agrárias do Pará	1.638	0,4	20.041	0,4	16,1	18,3	8,3
C. Médic. de P. Alegre	684	0,2	9.009	0,2	20,7	-12,9	-10,9
Eng. de Itajubá	1.575	0,3	19.020	0,3	15,8	17,6	10,7
Far. e Od. de Alfenas	985	0,2	11.717	0,2	16,4	18,9	10,2
Med. do Tr. Mineiro	3.018	0,7	39.406	0,7	5,4	1,4	2,4
Odontol. de Diamantina	379	0,1	4.544	0,1	17,6	20,5	11,5
<b>Fund. Universitárias</b>	<b>106.973</b>	<b>23,8</b>	<b>1.337.521</b>	<b>24,4</b>	<b>13,4</b>	<b>16,2</b>	<b>7,4</b>
Amapá	541	0,1	6.573	0,1	15,8	23,3	39,6
Amazonas	6.107	1,4	76.909	1,4	19,0	16,4	11,9
Brasília	16.110	3,6	210.656	3,8	12,6	11,0	0,1
Maranhão	7.751	1,7	93.529	1,7	13,1	18,1	1,2
Mato Grosso	8.537	1,9	107.495	2,0	13,4	28,1	13,2
Mato Grosso do Sul	8.836	2,0	120.755	2,2	10,0	10,5	14,8
Ouro Preto	3.121	0,7	37.247	0,7	12,0	12,1	9,2
Pelotas	6.878	1,5	81.612	1,5	18,1	17,0	7,7
Piauí	6.349	1,4	80.925	1,5	7,2	17,2	11,2
Rio de Janeiro (UNIRIO)	3.878	0,9	52.091	0,9	4,7	3,4	-9,2
Rio Grande	5.243	1,2	63.913	1,2	12,6	16,8	6,2
Rondônia	1.595	0,4	20.459	0,4	13,7	18,7	20,2
Roraima	1.085	0,2	12.534	0,2	24,2	27,9	17,1
São Carlos	5.027	1,1	57.468	1,0	19,5	27,1	10,0
São João Del Rei	1.245	0,3	14.612	0,3	22,8	24,4	14,0
Sergipe	4.770	1,1	58.583	1,1	13,7	16,6	9,1
Uberlândia	11.218	2,5	138.909	2,5	13,8	13,9	8,8
Viçosa	8.680	1,9	103.250	1,9	14,6	20,3	8,9
<b>Univ. Federais</b>	<b>333.411</b>	<b>74,1</b>	<b>4.026.248</b>	<b>73,4</b>	<b>13,6</b>	<b>16,5</b>	<b>6,9</b>
Acre	2.781	0,6	37.469	0,7	2,5	10,0	17,5
Alagoas	8.142	1,8	99.591	1,8	10,6	15,5	2,6
Bahia	18.075	4,0	221.226	4,0	11,7	13,8	7,5
Ceará	18.931	4,2	224.905	4,1	14,2	17,4	4,9
Espírito Santo	8.979	2,0	109.125	2,0	14,3	18,8	9,8
Fluminense	22.576	5,0	272.642	5,0	12,4	15,0	9,0
Goiás	11.036	2,5	136.664	2,5	7,7	19,2	11,8
Juiz de Fora	7.590	1,7	85.140	1,6	21,1	27,2	8,5
Lavras	2.816	0,6	31.378	0,6	20,4	29,6	8,5
Minas Gerais	25.717	5,7	305.322	5,6	15,2	20,9	7,9
Pará	14.470	3,2	166.511	3,0	21,8	20,8	6,7
Paraíba	24.307	5,4	292.785	5,3	15,3	18,1	6,5
Paraná	18.595	4,1	220.850	4,0	16,1	19,1	10,1
Pernambuco	16.664	3,7	198.399	3,6	15,1	16,7	2,7
Rio de Janeiro	45.610	10,1	555.254	10,1	12,9	13,2	5,7
Rural de Pernambuco	4.789	1,1	57.701	1,1	12,9	16,0	1,9
Rural do Rio de Janeiro	6.277	1,4	75.363	1,4	16,8	21,8	4,6
Rio Grande do Norte	15.584	3,5	191.557	3,5	13,6	17,3	6,9
Rio Grande do Sul	22.372	5,0	262.136	4,8	15,9	18,5	7,1
Santa Catarina	16.938	3,8	220.477	4,0	6,4	6,8	8,0
Santa Maria	12.761	2,8	157.283	2,9	10,8	14,4	6,8
São Paulo	8.399	1,9	104.471	1,9	10,3	10,4	3,9
<b>Total</b>	<b>450.142</b>	<b>100,00</b>	<b>5.487.456</b>	<b>100,00</b>	<b>13,5</b>	<b>16,2</b>	<b>7,0</b>

Fonte: SRH/M.P. Os dados foram calculados pelo regime de competência.

1 - Variação do acumulado de mai-99/abr-2000 contra o acumulado de mai-98/abr-99.

**1.34 - Relação entre Despesa de Pessoal e  
Quantitativo(força de trabalho) de Servidores  
por Ministério/Entidade****Posição: abr/2000**

	Acumulado 12 meses <sup>4</sup> em %		
	Despesas <sup>1</sup>	Quantitativo <sup>1</sup>	Índice
	(a)	(b)	(a)/(b)
Presidência <sup>2</sup>	0,46	0,69	0,66
EMFA	0,17	0,34	0,49
AGU	0,20	0,45	0,44
Ex-Territórios	3,32	4,73	0,70
Aeronautica	1,17	1,75	0,67
Agricultura	1,74	2,18	0,80
Assuntos Fundiários	1,22	1,17	1,05
Ciência e Tecnologia	1,58	1,21	1,31
Comunicações	0,24	0,32	0,73
Cultura	0,48	0,52	0,91
Educação	32,23	33,26	0,97
Esportes	0,03	0,04	0,92
Exército	1,29	2,31	0,56
Fazenda	9,52	5,37	1,77
Ind. e Comércio	0,54	0,50	1,09
Integ. Nacional	0,02	0,02	0,92
Justiça	8,11	4,59	1,76
Marinha	1,16	2,10	0,55
Meio-Ambiente	1,50	1,62	0,93
Minas e Energia	0,40	0,38	1,04
Planejamento	2,54	2,73	0,93
Previdência	9,29	8,41	1,10
Relações Exteriores <sup>3</sup>	0,50	0,39	1,29
Saúde	18,46	22,44	0,82
Trabalho	3,04	1,58	1,92
Transporte	0,82	0,91	0,90
Total	100,0	100,0	1,00

Fonte: SRH/MP. Os dados referentes à despesa foram calculados pelo regime de competência.

Força de Trabalho = quantidade de vínculo (-) exercício descentralizado (-) lotação provisória (-) cedido.

1 - Inclui somente servidores ativos do Poder Executivo, base SIAPE

2 - Inclui os gastos da Vice-Presidência, AEB e SAE.

3 - Não inclui, neste cálculo, gastos e quantitativo com pessoal lotado no exterior.

4- Média no período entre mai/99 e abr/2000

## 1.35 - Relação entre Despesa com Pessoal<sup>1</sup> e Receita Corrente Líquida da União<sup>2</sup>

Valores Nominais					R\$ milhões	
	Despesa de Pessoal	Receita Corrente Líquida	% de Dep. Pes. / Rec. Cor. Liq. <sup>3</sup>	Receita Corrente da União	% de Dep. Pes. / Rec. Cor. União	
<b>Acum. em 1995</b>	<b>37.825</b>	<b>67.298</b>	<b>56,2</b>	<b>127.094</b>	<b>29,8</b>	
<b>Acum. em 1996</b>	<b>40.567</b>	<b>89.353</b>	<b>45,4</b>	<b>152.515</b>	<b>26,6</b>	
Jan-97	4.020	7.738	52,0	13.119	30,6	
Fev	3.065	7.644	40,1	13.057	23,5	
Mar	3.120	8.194	38,1	13.684	22,8	
Abr	3.287	8.680	37,9	15.078	21,8	
Mai	3.401	6.983	48,7	13.333	25,5	
Jun	4.146	7.900	52,5	12.767	32,5	
Jul	3.393	9.613	35,3	15.669	21,7	
Ago	3.134	7.156	43,8	14.128	22,2	
Set	3.219	8.365	38,5	14.124	22,8	
Out	3.255	8.046	40,5	15.450	21,1	
Nov	4.347	6.944	62,6	13.941	31,2	
Dez	6.142	9.778	62,8	20.923	29,4	
<b>Acum. em 1997</b>	<b>44.530</b>	<b>97.041</b>	<b>45,9</b>	<b>175.271</b>	<b>25,4</b>	
Jan-98	3.748	12.299	30,5	16.781	22,3	
Fev	3.660	7.477	48,9	15.888	23,0	
Mar	3.577	12.585	28,4	19.335	18,5	
Abr	3.434	9.275	37,0	17.356	19,8	
Mai	3.405	6.856	49,7	14.218	24,0	
Jun	4.832	10.004	48,3	17.653	27,4	
Jul	3.511	8.141	43,1	15.702	22,4	
Ago	3.745	6.049	61,9	13.976	26,8	
Set	3.623	14.115	25,7	22.114	16,4	
Out	3.698	6.262	59,1	13.889	26,6	
Nov	5.073	5.891	86,1	13.458	37,7	
Dez	5.638	5.538	101,8	19.989	28,2	
<b>Acum. em 1998</b>	<b>47.945</b>	<b>104.491</b>	<b>45,9</b>	<b>200.359</b>	<b>23,9</b>	
Jan-99	4.241	12.307	34,5	18.054	23,5	
Fev	3.783	9.721	38,9	15.364	24,6	
Mar	4.036	8.693	46,4	18.703	21,6	
Abr	3.664	13.795	26,6	17.514	20,9	
Mai	3.800	4.942	76,9	15.056	25,2	
Jun <sup>4</sup>	4.936	9.730	50,7	16.558	29,8	
Jul	4.182	12.931	32,3	19.638	21,3	
Ago	3.949	11.544	34,2	18.476	21,4	
Set	3.785	11.840	32,0	18.677	20,3	
Out	3.891	10.681	36,4	17.839	21,8	
Nov	5.531	12.299	45,0	18.079	30,6	
Dez	5.774	11.372	50,8	24.063	24,0	
<b>Acum. em 1999</b>	<b>51.571</b>	<b>129.854</b>	<b>39,7</b>	<b>218.022</b>	<b>23,7</b>	
Jan-2000	5.859	14.676	39,9	21.389	27,4	
Fev	4.045	11.387	35,5	18.559	21,8	
Mar	4.151	12.708	32,7	21.070	19,7	
Abr	4.455	13.145	33,9	19.952	22,3	

Elaborado: SRH/MP.

Fonte: STN/MF

1- Inclui administração direta (executivo civil e militar, legislativo e judiciário) e administração indireta (autarquias, fundações, empresas públicas e sociedade de economia mista).

2- Valores apurados pelo critério de competência.

3- O limite de participação das Despesas de Pessoal X Receita Corrente Líquida definido na L.C. n° 82/95 (Lei Camata), não poderá exceder a 60% em cada exercício financeiro.

- A Receita Corrente Líquida corresponde à Receita Corrente da União menos:

- . transferências constitucionais e legais;
- . contribuição para o PIS/PASEP;
- . benefícios previdenciários.

- Das Receitas Correntes estão deduzidos os val. relativos aos incentivos e restituições fiscais.

Das Receitas Correntes da União já estão deduzidos os valores relativos aos incentivos e às restituições fiscais.

Obs.: Os crescimentos da despesa de pessoal nos meses de dezembro ocorrem pelo aumento das contas:

- . Precatórios dos Ativos
- . Férias - Abono Constitucional e Pagamento Antecipado
- . Exercícios Anteriores
- . Restos a pagar

4- à partir de junho, o limite da participação das Despesas com Pessoal X Receita Corrente Líquida da União, definido na Lei Complementar n° 96, de 31 de maio de 1999 não poderá exceder a 50%.

% de Despesa de Pessoal / Receita Corrente Líquida

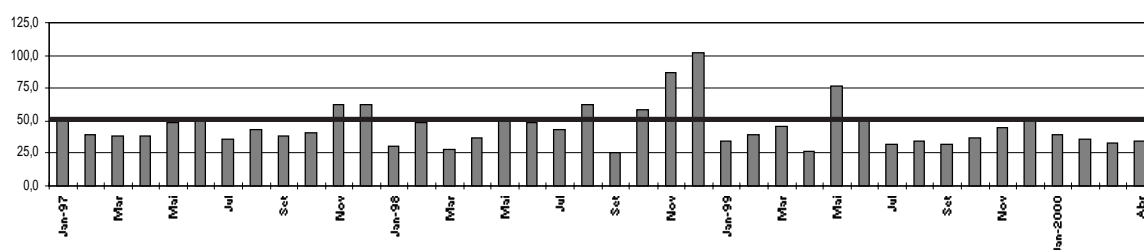

## 1.36 - % de Participação da Despesa com Pessoal e Receita Corrente Líquida da União

	% de Despesa de Pessoal / Receita Corrente Líquida			
	Executivo	Legislativo	Judiciário	Total
<b>Acum. em 1995</b>	<b>50,6</b>	<b>1,8</b>	<b>3,8</b>	<b>56,2</b>
<b>Acum. em 1996</b>	<b>40,2</b>	<b>1,6</b>	<b>3,6</b>	<b>45,4</b>
Jan-97	46,0	2,0	3,9	52,0
Fev	34,4	1,9	3,8	40,1
Mar	33,1	1,5	3,5	38,1
Abr	33,3	1,3	3,3	37,9
Mai	41,9	1,5	5,3	48,7
Jun	44,9	2,1	5,5	52,5
Jul	30,2	1,8	3,3	35,3
Ago	38,1	1,6	4,2	43,8
Set	33,7	1,2	3,5	38,5
Out	35,4	1,2	3,9	40,5
Nov	57,9	1,5	3,2	62,6
Dez	51,0	3,2	8,6	62,8
<b>Acum. em 1997</b>	<b>39,7</b>	<b>1,8</b>	<b>4,4</b>	<b>45,9</b>
Jan-98	23,7	1,3	5,5	30,5
Fev	37,8	2,1	9,0	48,9
Mar	23,2	1,3	3,9	28,4
Abr	31,2	1,5	4,3	37,0
Mai	42,3	1,8	5,6	49,7
Jun	43,3	1,3	3,8	48,3
Jul	35,1	2,2	5,8	43,1
Ago	54,0	2,1	5,8	61,9
Set	22,1	0,9	2,7	25,7
Out	51,5	1,6	5,9	59,1
Nov	77,6	2,0	6,5	86,1
Dez	84,6	6,0	11,2	101,8
<b>Acum. em 1998</b>	<b>38,8</b>	<b>1,8</b>	<b>5,3</b>	<b>45,9</b>
Jan-99	27,9	1,5	5,0	34,5
Fev	30,7	1,9	6,4	38,9
Mar	39,0	2,2	5,2	46,4
Abr	22,3	1,2	3,1	26,6
Mai	66,0	2,8	8,2	76,9
Jun	45,1	1,5	4,1	50,7
Jul	27,1	1,3	3,9	32,3
Ago	29,6	1,1	3,5	34,2
Set	27,5	1,1	3,4	32,0
Out	31,4	1,2	3,9	36,4
Nov	40,5	1,0	3,4	45,0
Dez	40,8	2,4	7,5	50,8
<b>Acum. em 1999</b>	<b>33,6</b>	<b>1,5</b>	<b>4,6</b>	<b>39,7</b>
Jan-2000	33,3	1,3	5,3	39,9
Fev	29,4	1,8	4,3	35,5
Mar	27,5	1,1	4,1	32,7
Abr	28,7	1,0	4,2	33,9

Elaborado: SRH/MP.

Fonte: STN/MF

Tabela construída com base na tabela 1.35



**2.1 - Quantitativo de Servidores da União por Situação Funcional**

<b>Posição - abr/2000</b>				
	<i>ATIVOS</i>	<i>APOSENTADOS</i>	<i>INST. PENSÃO</i>	<i>TOTAL</i>
Executivo	<b>496.747</b>	<b>393.316</b>	<b>202.730</b>	<b>1.092.793</b>
- Administr. Direta	207.802	224.378	149.684	581.864
- Autarquias	195.857	135.906	42.493	374.256
- Fundações	93.088	33.032	10.553	136.673
BACEN	4.436	0	0	4.436
MPU	7.116	0	0	7.116
Emp. Públicas	<b>29.026</b>	-	-	<b>29.026</b>
Soc. Economia Mista	<b>7.658</b>	-	-	<b>7.658</b>
Militares	<b>304.097</b>	<b>128.261</b>	<b>164.917</b>	<b>597.275</b>
Legislativo	<b>19.313</b>	<b>7.432</b>	<b>3.419</b>	<b>30.164</b>
Judiciário	<b>79.386</b>	<b>15.337</b>	<b>5.055</b>	<b>99.778</b>
Total	<b>947.779</b>	<b>544.346</b>	<b>376.121</b>	<b>1.868.246</b>
Transf. Intergovernamentais <sup>1</sup>	<b>101.077</b>	<b>34.078</b>	<b>28.334</b>	<b>163.489</b>

Elaborado: SRH/MP.

Fonte: SRH/MP e STN/MF

1 - N° de Empregados de outras esferas de Governo pagos com recursos das transferência Intergovernamentais .

**2.2 - Participação do Quantitativo de Servidores da União por Situação Funcional em %**

<b>Posição - abr/2000</b>				
	<i>ATIVOS</i>	<i>APOSENTADOS</i>	<i>INST. PENSÃO</i>	<i>TOTAL</i>
Executivo	45,5	36,0	18,6	100,0
- Administr. Direta	35,7	38,6	25,7	100,0
- Autarquias	52,3	36,3	11,4	100,0
- Fundações	68,1	24,2	7,7	100,0
BACEN	100,0	0,0	0,0	100,0
MPU	100,0	0,0	0,0	100,0
Emp. Públicas	100,0	-	-	100,0
Soc. Economia Mista	100,0	-	-	100,0
Militares	50,9	21,5	27,6	100,0
Legislativo	64,0	24,6	11,3	100,0
Judiciário	79,6	15,4	5,1	100,0
Total	50,7	29,1	20,1	100,0
Transf. Intergovernamentais	61,8	20,8	17,3	100,0

Elaborado: SRH/MP.

Fonte: SRH/MP e STN/MF

## 2.3 - Quantitativo (força de trabalho) de Servidores Civis Ativos do Poder Executivo por Ministérios/Entidade

Posição - abr/2000

	Quantitativo <sup>1</sup>	Participação %
Presidência <sup>2</sup>	2.508	0,5
EMFA	1.703	0,3
AGU	2.476	0,5
Ex-Territórios	24.302	4,9
Aeronautica	8.610	1,7
Agricultura	10.721	2,2
Assuntos Fundiários	5.745	1,2
Ciência e Tecnologia	6.844	1,4
Comunicações	1.677	0,3
Cultura	2.572	0,5
Educação	166.421	33,5
Esportes	187	0,0
Exército	11.248	2,3
Fazenda	25.164	5,1
Ind. e Comércio	2.522	0,5
Integ. Nacional	199	0,0
Justiça	22.395	4,5
Marinha	10.215	2,1
Meio- Ambiente	7.993	1,6
Minas e Energia	1.910	0,4
Planejamento	14.535	2,9
Previdência	41.458	8,3
Relações Exteriores	3.032	0,6
Saúde	110.028	22,1
Trabalho	7.830	1,6
Transporte	4.452	0,9
<b>Total</b>	<b>496.747</b>	<b>100,0</b>

Fonte: SRH/MP.

Força de Trabalho = quantidade de vínculo (-) exercício descentralizado (-) lotação provisória (-) cedido.

1 - Inclui Administração Direta, Fundações e Autarquias do Poder Executivo.

2 - Inclui os servidores da Vice-Presidência, AEB e SAE.

### Distribuição de Servidores Civis Ativos por Ministérios - %

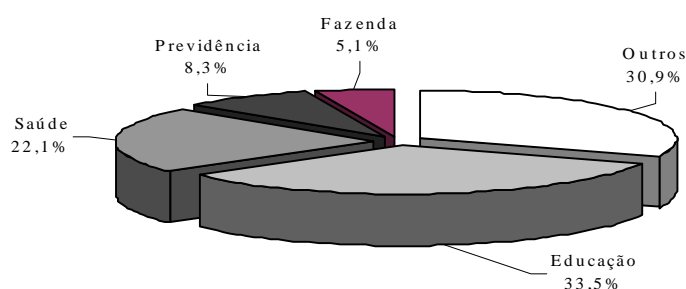

## 3.1 - Distribuição de Servidores Civis do Poder Executivo por Faixa de Remuneração - em %

Posição - abr/2000

R\$	Ativos (A)		Aposentados (B)		Total (A)+(B)	
	Mês	Média	Mês	Média	Mês	Média
	12 ult.meses		12 ult.meses		12 ult.meses	
Até 500	2,0	2,6	6,6	7,5	4,0	4,7
De 501 a 750	9,2	9,3	9,2	8,5	9,2	8,9
De 751 a 1000	12,4	13,4	16,7	17,1	14,3	15,0
De 1001 a 1250	23,1	23,0	21,1	21,1	22,2	22,2
De 1251 a 1500	12,8	14,5	14,6	14,3	13,6	14,4
De 1501 a 2500	21,4	19,8	14,7	14,6	18,5	17,5
De 2501 a 3500	8,4	7,7	7,0	6,9	7,8	7,3
De 3501 a 4500	4,6	4,3	3,0	2,9	3,9	3,7
De 4501 a 5500	2,9	2,7	2,0	2,2	2,5	2,5
De 5501 a 6500	1,2	1,1	1,5	1,7	1,3	1,3
De 6501 a 7500	1,2	0,9	1,6	1,4	1,4	1,1
De 7501 a 8500	0,5	0,4	1,3	1,1	0,9	0,7
Acima de 8.500	0,2	0,2	0,6	0,8	0,4	0,4
<b>Total</b>	<b>100,0</b>	<b>100,0</b>	<b>100,0</b>	<b>100,0</b>	<b>100,0</b>	<b>100,0</b>

Fonte: SRH/MP.

A variação de % entre: mês e média dos 12 últimos meses, decorre da aplicação do % de integralização dos 28,86%, pagas a partir de jul/98.

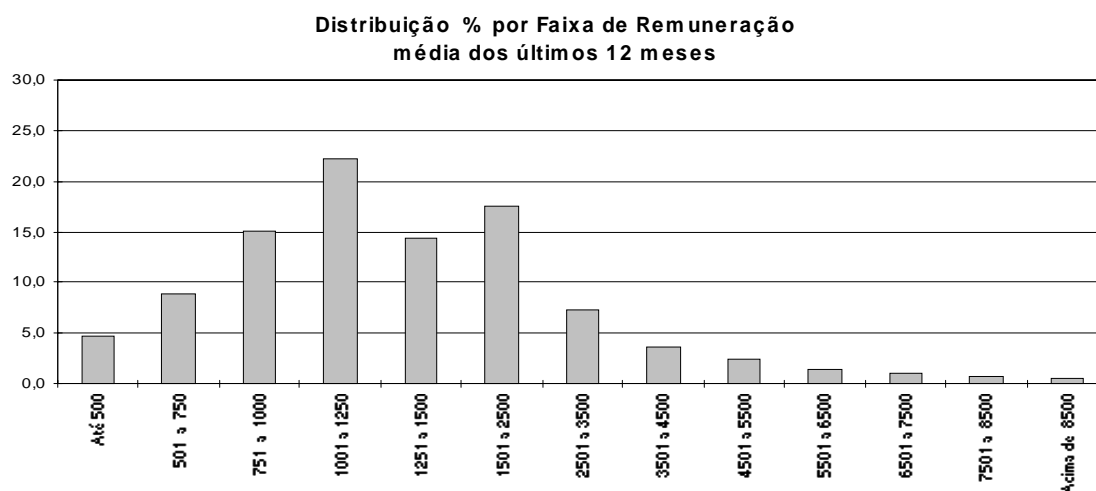

## 3.2 - Remuneração Média\* de Servidores da União por Situação Funcional Posição - abr/2000

	<i>ATIVOS</i>	<i>APOSENTADOS</i>	<i>INST. PENSÃO</i>	<i>TOTAL</i>
<b>Executivo</b> <sup>1,2</sup>	<b>2.368</b>	<b>1.866</b>	<b>1.508</b>	<b>2.031</b>
- Administ. Direta	3.601	2.148	1.580	2.523
- Autarquias	2.053	2.244	2.092	2.126
- Fundações	2.167	1.820	1.240	2.014
<b>Emp. Públicas</b>	<b>2.969</b>	-	-	<b>2.969</b>
<b>Soc. Economia Mista</b>	<b>2.819</b>	-	-	<b>2.819</b>
<b>Militares</b>	<b>1.121</b>	<b>2.508</b>	<b>1.548</b>	<b>1.524</b>
<b>Legislativo</b>	<b>4.858</b>	<b>5.208</b>	<b>2.417</b>	<b>4.642</b>
<b>Judiciário</b>	<b>4.506</b>	<b>5.793</b>	<b>3.337</b>	<b>4.646</b>
<b>Transf. Intergovernamentais</b>	-	-	-	<b>1.154</b>

Elaborado: SRH/MP.

Fonte: SRH/MP. e STN/MF

1- Inclui na administração direta o MPU

2- Inclui nas autarquias o BACEN

Média dos últimos 12 meses

\* Corresponde à despesa total dividido pelo n° servidores

**Remuneração Média Total dos Servidores da União (R\$)**

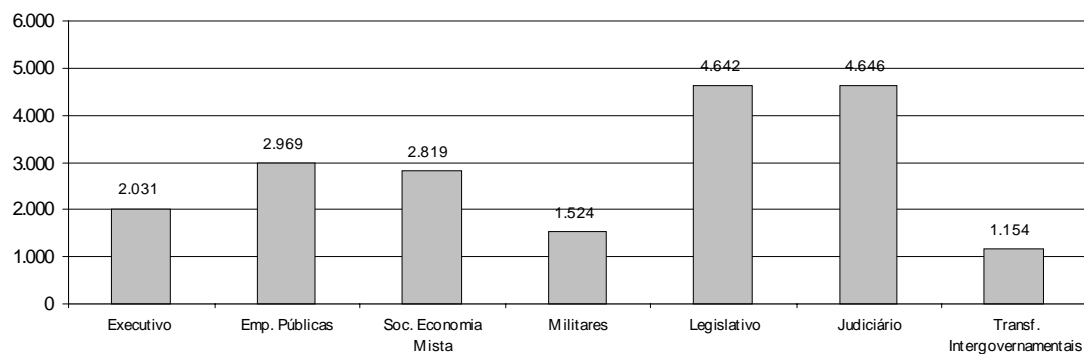

## 4.1 - Quantitativo de Aposentadorias por Poder

Posição - dez/98

	Composição				Variação %	
	Mês	%	Acum.12 últ.meses	%	Mês Anterior	Mês Mesmo Mês Anterior
Executivo	2.318	98,6	23.013	97,5	-8,0	-15,8
Civil	2.096	89,2	19.755	83,7	-8,3	-17,6
Militar	222	9,4	3.258	13,8	-5,0	5,7
Legislativo	14	0,6	399	1,7	35,7	-33,3
Judiciário	18	0,8	188	0,8	-50,0	157,1
<b>Total</b>	<b>2.350</b>	<b>100</b>	<b>23.600</b>	<b>100,0</b>	<b>22,8</b>	<b>-15,5</b>

Elaborado: SRH/MP.

Fonte: SFC/MF.

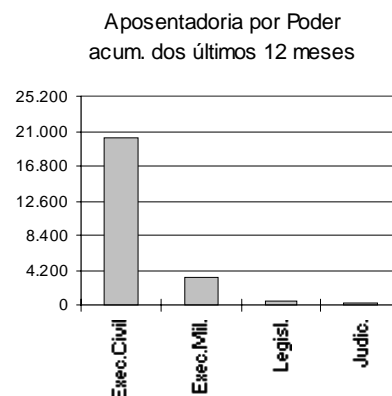

## 4.2 - Quantitativo de Aposentadorias dos Civis do Poder

Executivo

Posição - dez/98

	Composição				Variação %	
	Mês	%	Acum.12 últ.meses	%	Mês Anterior	Mês Mesmo Mês Anterior
Integral	534	25,5	5.540	28,0	11,7	-22,9
Proporcional	1.313	62,6	12.035	60,9	6,2	-19,1
Com p. e Invalidez	249	11,9	2.180	11,0	14,3	5,3
<b>Total</b>	<b>2.096</b>	<b>100,0</b>	<b>19.755</b>	<b>100,0</b>	<b>9,1</b>	<b>-17,6</b>

Elaborado: SRH/MP.

Fonte: SFC/MF

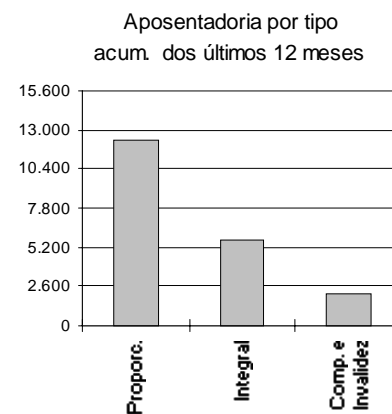

## 4.3 - Quantitativo de Aposentadorias do Poder Executivo Civil por Cargo

Posição - dez/98

	Mês					Acumulado 12 últimos meses				
	Integral Proporc. Compuls. <sup>1</sup>			Total		Integral Proporc. Compuls. <sup>1</sup>			Total	
	a	b	c	a+b+c	Part.%	a	b	c	a+b+c	Part.%
Ag. Administrativo	58	251	33	342	16,3	573	2.263	253	3.089	15,6
Médico	38	114	13	165	7,9	249	915	144	1.308	6,6
Professor Adj./3º Grau	69	31	4	104	5,0	631	349	65	1.045	5,3
Aux. Enfermagem	32	84	18	134	6,4	244	650	133	1.027	5,2
Aux. Op. Serv. Diversos	17	64	8	89	4,2	238	563	142	943	4,8
Assist. Administração	13	52	9	74	3,5	99	402	91	592	3,0
Ag. Portaria	17	26	11	54	2,6	116	228	89	433	2,2
Ag. Saúde Pública	13	18	7	38	1,8	188	145	65	398	2,0
Assistente Social	5	15	0	20	1,0	50	232	5	287	1,5
Motorista	10	21	6	37	1,8	139	209	65	413	2,1
Patrulheiro Rodoviário	53	1	4	58	2,8	215	3	13	231	1,2
Enfermeiro	4	28	0	32	1,5	46	194	16	256	1,3
Professor 1º/ 2º Grau	23	6	4	33	1,6	488	117	34	639	3,2
Outros	182	602	132	916	43,7	2.264	5.765	1.065	9.094	46,0
<b>Total</b>	<b>534</b>	<b>1.313</b>	<b>249</b>	<b>2.096</b>	<b>100,0</b>	<b>5.540</b>	<b>12.035</b>	<b>2.180</b>	<b>19.755</b>	<b>100,0</b>

Elaborado: SRH/MP.

Fonte: SRH/MP.

1 - Inclui aposentados por invalidez.

# **Informações Anuais e Analíticas**





**1.1 - Despesas com Pessoal da União - Acumulado no Ano**  
**Valores Reais (base-dez/97)**

	<i>R\$ bilhões</i> <sup>1</sup>	<i>Índice (1987=100)</i>	<i>em % do PIB</i>
87	19,7	100,0	3,46
88	24,2	122,7	4,26
89	29,9	151,6	6,68
90	34,4	174,7	6,42
91	28,2	143,3	4,83
92	23,0	116,7	4,58
93	31,1	157,7	4,89
94	35,9	181,9	5,06
95	46,6	236,5	5,76
96	45,3	229,8	5,43
97	45,7	231,7	5,74
98	47,4	240,5	5,31
99	45,7	231,9	5,11
2000 <sup>2</sup>	46,0	233,5	

Elaborado: SRH/MP.

Fonte : SRH/MP.

1- Corrigidos pelo IGP-DI/FGV. Valores apurados pelo critério de competência.

2- Acumulado de mai/99 a abr/2000.

**Índice de despesa com Pessoal - acumulado no ano**  
**1987=100**

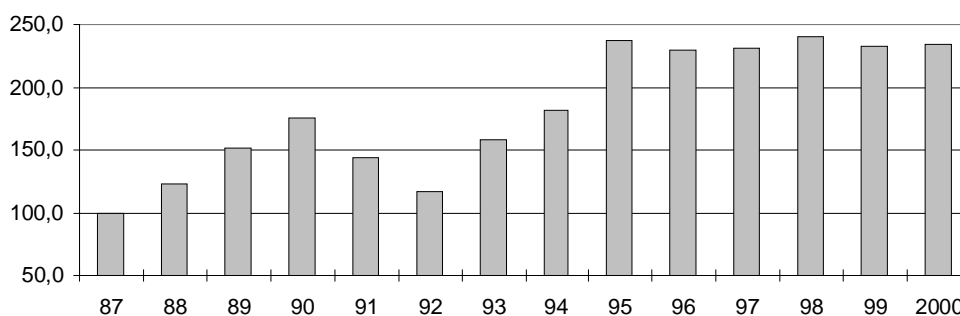

## 1.2 - Relação da Despesa com Pessoal da União e à Receita Disponível <sup>1,2</sup>

	<i>Despesas Pessoal</i>	<i>Receita Disponível</i>	<i>% da Desp. Pessoal em</i>
	<i>% var no ano</i>	<i>% var no ano</i> <sup>3</sup>	<i>relação à Rec. Disponível</i> <sup>4</sup>
Média 82/84			38,3%
Média 85/86			38,8%
87	12,2%	-6,1%	44,0%
88	13,4%	-10,7%	55,8%
89	-9,9%	9,3%	46,0%
90	33,5%	2,2%	60,1%
91	-33,7%	-31,2%	57,9%
92	-6,7%	-5,5%	57,2%
93	27,4%	20,8%	60,4%
94	43,2%	53,8%	56,2%
95	22,8%	10,2%	62,6%
96	-1,7%	-0,9%	62,1%
97	0,5%	12,5%	55,5%
98	6,5%	124,8%	26,3%
99	1,2%	-42,8%	46,5%
2000 <sup>5</sup>	2,3%	3,2%	46,1%

Elaborado: SRH/MP.

Fonte: Exec. Financeira do Tesouro Nacional; dados levantados pelo critério de caixa (liberação), que difere do utilizado na tabela 1.1; portanto, as variações no gasto com pessoal apresentam alguma diferença em relação ao mesmo cálculo baseado em valores da Tabela 1.1.

1- O objetivo desta tabela é mostrar:

- a estreita correlação entre as variações anuais nas despesas de pessoal e na receita disponível nos últimos anos e;
- a evolução da parcela da receita disponível destinada ao pagamento de pessoal.

2- Os valores são de dez/96 e foram deflacionados pelo INPC/IBGE.

3- Receita disponível = Rec. trib. líquida (-) liberações vinculadas

Receita trib. líquida = Rec. trib. bruta (-) incentivos fiscais

Liberações vinculadas = transferências legais e constitucionais

4- Esse cálculo não corresponde ao critério estabelecido pela L. C. 82/95 (Lei Camata), que

considera também, entre outros, as receitas e despesas da Previdência Social não incluídas aqui.

5- Acumulado de mai/99 a abr/2000.

**Despesa de Pessoal em relação à Receita Disponível - %**

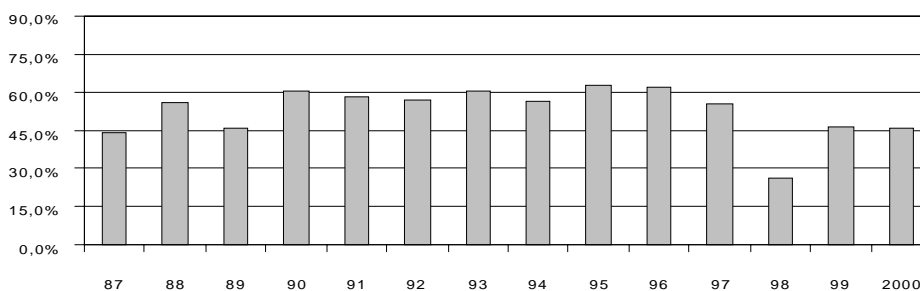

## 1.3 - Despesa com Pessoal da União - por Poder

	Valores Reais (base-dez/97) <sup>1</sup>				R\$ milhões
	<i>Executivo</i>	<i>Legislativo</i>	<i>Judiciário</i>	<i>Transferências Intergovern.</i>	<i>Total</i>
1987	17.057	629	716	1.313	19.715
1988	21.236	844	834	1.275	24.189
1989	25.578	1.000	1.510	1.796	29.884
1990	28.891	1.106	2.085	2.365	34.448
1991	23.599	975	1.872	1.797	28.243
1992	19.162	777	1.700	1.360	22.999
1993	25.812	862	2.461	1.948	31.083
1994	30.013	977	2.624	2.251	35.865
1995	38.933	1.493	3.410	2.800	46.635
1996	37.902	1.601	3.521	2.289	45.314
1997	37.450	1.752	4.367	2.123	45.691
1998	37.949	1.835	5.517	2.118	47.418
1999	36.683	1.757	5.268	2.021	45.729
2000 <sup>2</sup>	37.127	1.623	5.193	2.095	46.038

Elaborado: SRH/MP.

Fonte: Tesouro Nacional; os dados foram apurados pelo critério de competência.

1- Corrigidos pelo IGP-DI/FGV.

2- Acumulado de mai/99 a abr/2000.

## 1.4 - Despesas com Pessoal da União - por Poder

Índice 1987 = 100<sup>1</sup>

	<i>Transferências</i>				<i>Total</i>
	<i>Executivo</i>	<i>Legislativo</i>	<i>Judiciário</i>	<i>Intergovern.</i>	
1987	100,0	100,0	100,0	100,0	100,0
1988	124,5	134,0	116,5	97,1	122,7
1989	150,0	158,9	210,9	136,8	151,6
1990	169,4	175,8	291,1	180,2	174,7
1991	138,4	154,9	261,4	136,9	143,3
1992	112,3	123,5	237,4	103,6	116,7
1993	151,3	137,0	343,6	148,4	157,7
1994	176,0	155,2	366,4	171,4	181,9
1995	228,3	237,1	476,3	213,2	236,5
1996	222,2	254,4	491,7	174,3	229,8
1997	219,6	278,4	609,8	161,7	231,8
1998	222,5	291,5	770,4	161,3	240,5
1999	215,1	279,2	735,7	153,9	231,9
2000	217,7	257,9	725,2	159,6	233,5

Elaborado: SRH/MP.

Fonte: Tesouro Nacional; os dados foram apurados pelo critério de competência.

1- Tabela feita com base na Tabela 1.3.

**Total das Despesas Pessoal da União**  
Índice 1987=100

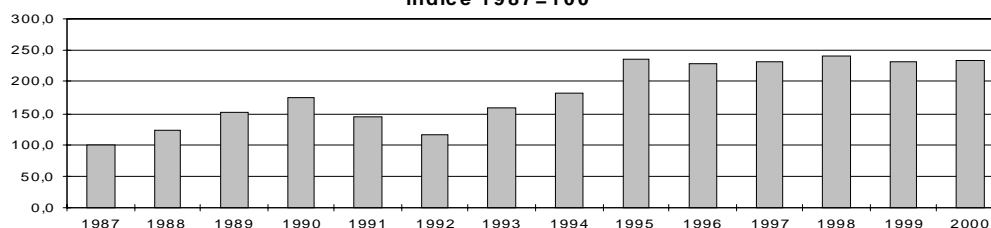

# DESPESAS

## 1.5 - Despesa com Pessoal da União - Ativos e Aposentados

Valores Reais (base-dez/97) <sup>1</sup>

R\$ milhões

	Ativos	Aposentados	Benefícios		Total
			Globais e Ajustes	Transferências Intergover.	
1987	12.533	4.576	1.294	1.313	19.715
1988	15.965	5.746	1.203	1.275	24.189
1989	19.649	6.850	1.588	1.796	29.883
1990	23.177	8.878	27	2.365	34.448
1991	19.673	6.773	0	1.797	28.243
1992	15.438	6.201	0	1.360	22.999
1993	17.362	11.773	0	1.948	31.083
1994	19.348	14.701	(432)	2.251	35.865
1995	25.648	18.188	0	2.800	46.635
1996	24.678	18.350	0	2.286	45.314
1997	24.729	18.837	0	2.123	45.689
1998	24.774	20.526	0	2.118	47.418
1999	23.242	20.466	0	2.021	45.729
2000 <sup>2</sup>	23.778	20.165	0	2.095	46.038

Elaborado: SRH/MP.

Fonte : Tesouro Nacional; os dados foram apurados pelo critério de competência.

1- Corrigidos pelo IGP-DI/FGV.

2- Acumulado de mai/99 a abr/2000.

## 1.6 - Despesa com Pessoal da União - Ativos e Aposentados

Índice 1987 = 100 <sup>1</sup>

	Ativos	Aposentados	Benefícios		Total
			Globais e Ajustes	Transferências Intergover.	
1987	100,0	100,0	100,0	100,0	100,0
1988	127,3	125,5	93,0	97,1	122,7
1989	156,7	149,7	122,7	136,8	151,5
1990	184,9	194,0	2,1	180,2	174,7
1991	156,9	148,0	0,0	136,9	143,2
1992	123,1	135,5	0,0	103,6	116,6
1993	138,5	257,2	0,0	148,4	157,6
1994	154,3	321,2	-33,6	171,4	181,9
1995	204,6	397,3	0,0	213,2	236,5
1996	196,8	400,9	0,0	174,2	229,8
1997	197,3	411,6	0,0	161,7	231,7
1998	197,6	448,5	0,0	161,3	240,5
1999	185,4	447,3	0,0	154,0	232,0
2000	189,7	440,7	0,0	159,5	233,5

Elaborado: SRH/MP.

Fonte : Tesouro Nacional; os dados foram apurados pelo critério de competência.

1- Tabela construída com base na Tabela 1.5.

Despesa com Pessoal da União - Ativos e Aposentados  
Índice 1987=100

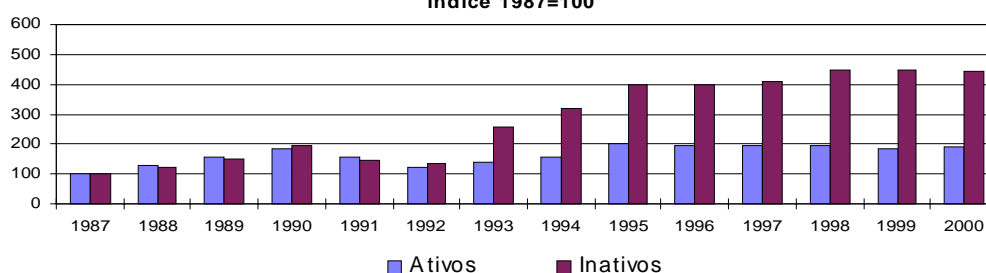

**1.7 - Composição da Despesa com Pessoal da União  
Ativos e Aposentados - em %**

	<i>Ativos</i>	<i>Aposentados</i>	<i>Benefícios Globais e Ajustes</i>	<i>Transferências Intergover.</i>	<i>Total</i>
1987	63,6	23,2	6,6	6,7	100,0
1988	66,0	23,8	5,0	5,3	100,0
1989	65,8	22,9	5,3	6,0	100,0
1990	67,3	25,8	0,1	6,9	100,0
1991	69,7	24,0	0,0	6,4	100,0
1992	67,1	27,0	0,0	5,9	100,0
1993	55,9	37,9	0,0	6,3	100,0
1994	53,9	41,0	1,2	6,3	100,0
1995	55,0	39,0	0,0	6,0	100,0
1996	54,5	40,5	0,0	5,0	100,0
1997	54,1	41,2	0,0	4,6	100,0
1998	52,2	43,3	0,0	4,5	100,0
1999	50,8	44,8	0,0	4,4	100,0
2000 <sup>1</sup>	51,6	43,8	0,0	4,6	100,0

Elaborado o: SRH/MP.

Fonte : Tesouro Nacional; os dados foram apurados pelo critério de competência.

1 - A cumulado de mai/99 a abr/2000.

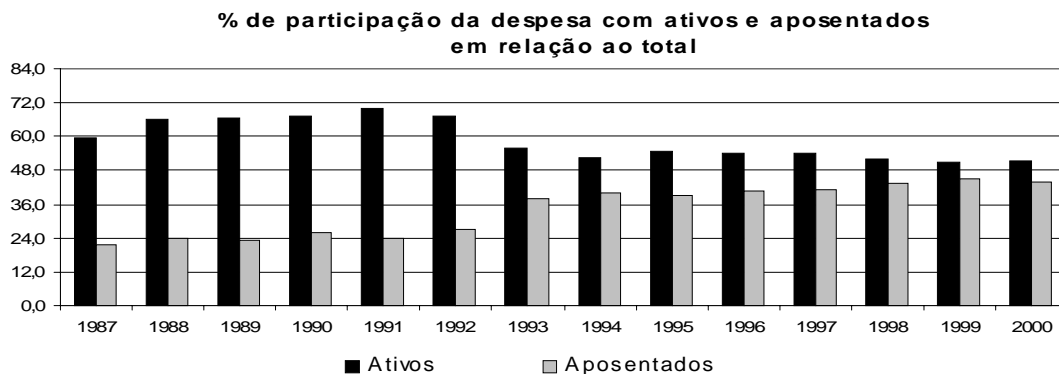

# DESPESAS

## 1.8 - Variação Anual Acumulada da Despesa do Pessoal Civil do Poder Executivo

GRUPOS DE DESPESA	R\$ mil		
	2000 jan a abr	% var. em rel. ao mesmo per. ano ant.	Contribuição p/ variação (%)
<b>ATIVOS</b>	<b>3.600.879</b>	<b>36,2</b>	<b>45,6</b>
Vencimento Básico	1.032.176	76,9	21,4
Grat. de Cargos - GAE/GDP/etc	1.656.069	23,9	15,2
Peric.-Insal.-Especiais-Expostas	50.383	42,4	0,7
Grat. de Função - DAS/FG/etc	131.573	34,6	1,6
Anuênios	119.945	144,9	3,4
Décimos	111.564	30,5	1,2
Hora Extra	2.701	26,1	0,0
Outras despesas variáveis	30.298	-40,5	-1,0
Desp. Variáveis- Pes. Militar	2.231	36,2	0,0
Obrigações Patronais	359.495	34,2	4,4
Férias	18.301	-52,8	-1,0
13º Salário	86.144	-8,2	-0,4
<b>APOSENTADOS E PENSIONISTAS</b>	<b>3.767.061</b>	<b>41,5</b>	<b>52,6</b>
Aposentados	2.610.032	38,8	34,7
Pensionistas	1.158.118	48,4	18,0
13º Salário - Apos. e Pens.	-1.089	-1258,3	-0,1
<b>Despesas de Exercícios Anteriores</b>	<b>16.033</b>	<b>738,6</b>	<b>0,7</b>
<b>28,86% - parcela</b>	<b>0</b>		<b>0,0</b>
<b>Folha Suplementar</b>	<b>31.425</b>	<b>14,1</b>	<b>0,2</b>
<b>Sentenças Judiciárias</b>	<b>564.073</b>	<b>3,4</b>	<b>0,9</b>
<b>SUBTOTAL</b>	<b>7.979.471</b>	<b>35,7</b>	<b>100,0</b>
<b>Empresas Estatais</b>	<b>421.788</b>		
<b>TOTAL</b>	<b>8.401.259</b>		

Elaborado: SRH/MP

Fonte: SRH/MP

**1.9 - Despesa dos Servidores Federais da União por Poder  
Acumulado Ano**

Valores Reais - (base-dez/97)		R\$ milhões					
		1995	1996	1997	1998	1999	2000
<b>PODER EXECUTIVO</b>	Ativos	21.935	20.799	20.071	19.132	17.976	18.786
	Inativos	11.541	11.663	11.646	12.477	12.320	12.040
	Inst.Pensão	5.456	5.443	5.731	6.340	6.386	6.300
	<b>TOTAL</b>	<b>38.932</b>	<b>37.905</b>	<b>37.449</b>	<b>37.949</b>	<b>36.682</b>	<b>37.127</b>
- <i>Civis</i> <sup>1</sup>	Ativos	15.868	14.669	14.282	12.514	13.001	13.595
	Inativos	8.369	8.414	8.490	8.803	8.663	8.434
	Inst.Pensão	3.097	3.191	3.215	3.453	3.471	3.428
	<b>TOTAL</b>	<b>27.334</b>	<b>26.274</b>	<b>25.987</b>	<b>24.770</b>	<b>25.125</b>	<b>25.458</b>
- <i>Empresas Públicas</i>	Ativos	1.115	1.294	1.171	1.123	1.026	969
- <i>Soc.Economista Mista</i>	Ativos	291	284	273	285	252	245
- <i>Militares</i>	Ativos	4.662	4.552	4.345	5.211	3.697	3.977
	Inativos	3.172	3.249	3.156	3.674	3.658	3.606
	Inst.Pensão	2.359	2.252	2.516	2.886	2.914	2.872
	<b>TOTAL</b>	<b>10.193</b>	<b>10.053</b>	<b>10.018</b>	<b>11.771</b>	<b>10.269</b>	<b>10.455</b>
<b>PODER LEGISLATIVO</b>	Ativos	1.112	1.165	1.271	1.289	1.200	1.085
	Inativos	315	357	391	453	455	438
	Inst.Pensão	66	80	89	93	103	101
	<b>TOTAL</b>	<b>1.492</b>	<b>1.602</b>	<b>1.751</b>	<b>1.835</b>	<b>1.757</b>	<b>1.623</b>
<b>PODER JUDICIÁRIO</b>	Ativos	2.600	2.712	3.385	4.353	4.066	4.000
	Inativos	662	665	819	979	1.014	1.004
	Inst.Pensão	147	141	164	184	189	189
	<b>TOTAL</b>	<b>3.409</b>	<b>3.518</b>	<b>4.368</b>	<b>5.517</b>	<b>5.268</b>	<b>5.193</b>
<b>SUB-TOTAL</b>	Ativos	25.647	24.677	24.727	24.774	23.241	23.871
	Inativos	12.517	12.685	12.856	13.910	13.789	13.482
	Inst.Pensão	5.669	5.663	5.984	6.617	6.677	6.590
	<b>TOTAL</b>	<b>43.833</b>	<b>43.025</b>	<b>43.567</b>	<b>45.301</b>	<b>43.708</b>	<b>43.943</b>
<b>TRANSFERÊNCIAS INTERGOVERNAMENTAIS</b>		2.800	2.289	2.123	2.118	2.021	2.095
<b>TOTAL</b>		<b>46.633</b>	<b>45.314</b>	<b>45.689</b>	<b>47.418</b>	<b>45.729</b>	<b>46.038</b>

Elaborado: SRH/MP.

Fonte: SRH/MP e STN/MF

1- Inclui Administração Direta, Autarquias Fundações, Bacen e MPU e EPU - encargos previdenciários da união e servidores do MRE lotados no exterior.

No ano de 2000 foram considerados os últimos 12 meses.

Corrigidos pelo IGP-DI/FGV.

# SERVIDORES

## 2.1 - Quantitativo de Servidores Civis Federais da União por Poderes de 1991 a 1999

		1991	1992	1993	1994	1995	1996	1997	1998	1999
<b>PODER EXECUTIVO</b>	Ativos	986.034	991.888	962.945	957.631	940.155	917.974	888.710	830.180	855.292
	Inativos	348.630	411.919	422.514	433.433	482.401	500.411	497.423	514.188	522.903
	Inst.Pensão	132.750	149.737	232.916	283.944	294.945	335.620	348.956	365.303	365.174
	<b>TOTAL</b>	<b>1.467.414</b>	<b>1.553.544</b>	<b>1.618.375</b>	<b>1.675.008</b>	<b>1.717.501</b>	<b>1.754.005</b>	<b>1.735.089</b>	<b>1.709.671</b>	<b>1.743.369</b>
<b>- Cíveis</b>										
- Administração Direta	Ativos	154.958	173.891	178.225	181.494	244.961	238.228	225.685	218.397	207.830
	Inativos	160.361	202.891	206.666	209.733	219.325	223.000	212.427	227.626	225.548
	Inst.Pensão	-	5.829	62.821	104.185	104.744	135.867	144.114	146.636	148.606
	<b>TOTAL</b>	<b>315.319</b>	<b>382.611</b>	<b>447.712</b>	<b>495.412</b>	<b>569.030</b>	<b>597.095</b>	<b>582.226</b>	<b>592.659</b>	<b>581.984</b>
- Autarquias	Ativos	321.738	324.125	301.844	279.383	208.994	211.063	203.854	198.452	195.153
	Inativos	72.500	87.697	90.086	94.502	120.777	126.553	129.518	135.354	136.131
	Inst.Pensão	-	4.676	21.786	25.688	33.766	37.202	38.767	40.402	41.817
	<b>TOTAL</b>	<b>394.238</b>	<b>416.498</b>	<b>413.716</b>	<b>399.573</b>	<b>363.537</b>	<b>374.818</b>	<b>372.139</b>	<b>374.208</b>	<b>373.101</b>
- Fundações	Ativos	121.679	122.854	112.829	122.143	113.734	105.445	102.186	96.871	94.142
	Inativos	12.014	15.448	16.982	19.070	24.790	28.346	30.677	32.195	32.972
	Inst.Pensão	-	757	5.969	7.187	6.012	8.846	9.439	9.894	10.353
	<b>TOTAL</b>	<b>133.693</b>	<b>139.059</b>	<b>135.780</b>	<b>148.400</b>	<b>144.536</b>	<b>142.637</b>	<b>142.302</b>	<b>138.960</b>	<b>137.467</b>
- Empresas Públicas	Ativos	37.106	36.688	36.280	36.042	35.932	32.086	30.420	30.955	28.953
- Soc.Economista Mista	Ativos	20.553	19.927	19.394	16.101	15.712	8.729	5.117	7.974	7.748
<b>- Militares</b>	Ativos	330.000	314.403	314.373	322.468	320.822	322.423	321.448	277.531	321.466
	Inativos	103.755	105.883	108.780	110.128	117.509	122.512	124.801	119.013	128.252
	Inst.Pensão	132.750	138.475	142.340	146.884	150.423	153.705	156.636	168.371	164.398
	<b>TOTAL</b>	<b>566.505</b>	<b>558.761</b>	<b>565.493</b>	<b>579.480</b>	<b>588.754</b>	<b>598.640</b>	<b>602.885</b>	<b>564.915</b>	<b>614.116</b>
<b>PODER LEGISLATIVO</b>	Ativos	15.016	-	17.043	-	17.402	17.623	19.155	18.787	21.343
	Inativos	8.050	-	3.439	-	4.221	4.078	4.771	4.798	8.685
	Inst.Pensão	1.433	-	-	-	1.992	2.087	2.192	2.339	3.776
	<b>TOTAL</b>	<b>24.499</b>	<b>-</b>	<b>20.482</b>	<b>-</b>	<b>23.615</b>	<b>23.788</b>	<b>26.118</b>	<b>25.924</b>	<b>33.804</b>
<b>PODER JUDICIÁRIO</b>	Ativos	-	-	-	65.132	64.561	69.646	74.504	76.207	79.677
	Inativos	-	-	-	13.712	14.831	11.518	13.680	15.225	15.353
	Inst.Pensão	-	-	-	-	3.122	3.917	4.373	4.775	5.052
	<b>TOTAL</b>	<b>-</b>	<b>-</b>	<b>-</b>	<b>78.844</b>	<b>82.514</b>	<b>85.081</b>	<b>92.557</b>	<b>96.207</b>	<b>100.082</b>
<b>TOTAL GERAL</b>	Ativos	-	-	-	-	1.022.118	1.005.243	982.369	925.174	956.312
	Inativos	-	-	-	-	501.453	516.007	515.874	534.211	546.941
	Inst.Pensão	-	-	-	-	300.059	341.624	355.521	372.417	374.002
	<b>TOTAL</b>	<b>-</b>	<b>-</b>	<b>-</b>	<b>-</b>	<b>1.823.630</b>	<b>1.862.874</b>	<b>1.853.764</b>	<b>1.831.802</b>	<b>1.877.255</b>

Elaborado: SRH/MP.

Fonte: SRH/MP, SOF/MPE e STN/MF

### 1. Pessoal Civil, Administração Direta, Autarquias e Fundações, não inclui BACEN e MPU.

Fonte: 1991, 1992, 1993, 1994, 1995, 1996, 1997, 1998 e 1999 SIAPE-MARE;

Em 1993 e 1994, a abertura para a administração Direta, Autarquias e Fundações está estimada a partir da distribuição percentual disponível de meses específicos de cada um destes anos;

Os dados de 1995, 1996, 1997, 1998 e 1999 referem-se ao mês de dezembro dos respectivos anos;

A convenção dos instituidores de pensão dos sistemas DATAPREV/INSS e APSIS/MF para o SIAPE com equo no ano de 1992 e foi gradativa ao longo do tempo, por isso há uma grande evolução em alguns períodos.

Em 1994 e 1995, os servidores do antigo INAMSP (Autarquia) passaram para o Ministério da Saúde, por isso há uma mudança significativa do quantitativo na Administração Direta e nas Autarquias em 1995.

A partir de 1996 foi considerado o critério de Força de Trabalho-quantidade de vínculos (-) exercício descentralizado (+) lotação provisória (-) cedidos.

### 2. Empresas Públicas e sociedade de economia mista. Mês referência = dezembro.

Fonte: 1991/1994 - SEST/MPO;

Fonte: 1995 - SOF/MPO;

Fonte: 1996, 1997, 1998 e 1999 - STN/MF. Mês referência de Empresa Pública-novembro e de Sociedade de Economia Mista-dezembro.

Os aposentados e Instituidores de Pensão são pagos pela Previdência Social (DATAPREV/INSS);

Os quantitativos de funcionários referem-se somente àqueles pagos pelo Tesouro Nacional.

### 3. Pessoal Militar. Mês referência = novembro.

Fonte: 1991/1995 - EMFA

Fonte: 1996, 1997, 1998 e 1999 - SIAFI/MF

### 4. Poder Legislativo. Mês referência = novembro.

Fonte: 1991-REL, CPI PREV; 1993- Documentos internos relativos à prestação de contas do TCU; 1994- LDO e 1995- Portarias DOU, LDO/95 e ADM PISTN);

Fonte: 1996, 1997, 1998 e 1999 - SIAFI/MF

Os dados relativos a 1992 não foram fornecidos;

Incluem cargos comissionados de livre provimento.

### 5. Poder Judiciário. Mês referência = dezembro.

Fonte: 1991/1995 - SOF/MPO e ADM PISTN)

Fonte: 1996, 1997, 1998 e 1999 - SIAFI/MF. Mês referência dezembro e novembro, respectivamente.

Obs.: Não consta BACEN e MPU



## 2.2 - Quantitativo (força de trabalho) de Servidores Civis do Poder Executivo dos Ex-Territórios<sup>1</sup> por Situação de Vínculo

	1996	%	1997	%	1998	%	1999	%	2000 <sup>2</sup>	%
<i>Ativos</i>	27.109	71,6	25.247	70,0	24.573	68,0	23.248	65,6	24.302	68,6
<i>Aposentados</i>	7.388	19,5	7.159	19,9	7.729	21,4	8.180	23,1	8.162	23,0
<i>Inst. de Pensão</i>	3.383	8,9	3.644	10,1	3.815	10,6	4.014	11,3	4.041	11,4
<i>Total</i>	37.880	100,0	36.050	100,0	36.117	100,0	35.442	100,0	36.505	103,0

Fonte: SRH/MP.

1- Inclui Acre, Amapá, Rondônia e Roraima

2- Posição de abr/2000

Inclui Servidores Civis da administração direta, fundações e autarquias do Poder Executivo

Em 1996, 1997, 1998 e 1999, foi considerado o quantitativo do mês de dezembro de cada ano.

Força de Trabalho= quantidade de vínculo (-) exercício descentralizado (-) lotação provisória (-) cedido

## 2.3 - Evolução do Quantitativo de Servidores Civis

	<i>Civis do Poder Executivo<sup>1</sup></i>	<i>Civis do Poder Executivo + Empregados das Estatais<sup>2</sup></i>
1988	705.548	
1989	712.740	1.488.608
1990	628.305	1.312.682
1991 <sup>3</sup>	598.375	1.238.817
1992 <sup>4</sup>	620.870	1.261.037
1993	592.898	1.236.538
1994	583.020	1.216.058
1995	567.689	1.140.711
1996	554.736	1.068.063
1997 <sup>5</sup>	531.725	994.805
1998	513.720	919.732
1999	497.125	871.918
2000 <sup>6</sup>	496.747	

Elaborado: SRH/MP.

Fonte: SRH-SEST/MP.

1 - Número de servidores civis ativos do Poder Executivo (adm. direta, autarquias e fundações).

- Até 1991, uma parcela significativa destes servidores eram celetistas.

2 - Inclui servidores civis ativos do Poder Executivo e empregados das estatais.

3 - Em 1991 => ocorreu desligamento de servidores - Gov. Collor.

4 - Em 1992 => ocorreu a reintegração dos servidores - Gov. Collor.

5 - A partir de jun/97 considerado o critério de Força de Trabalho

Força de Trabalho= quantidade de vínculo (-) exercício descentralizado (-) lotação provisória (-) cedido.

6 - Posição de abr/2000.

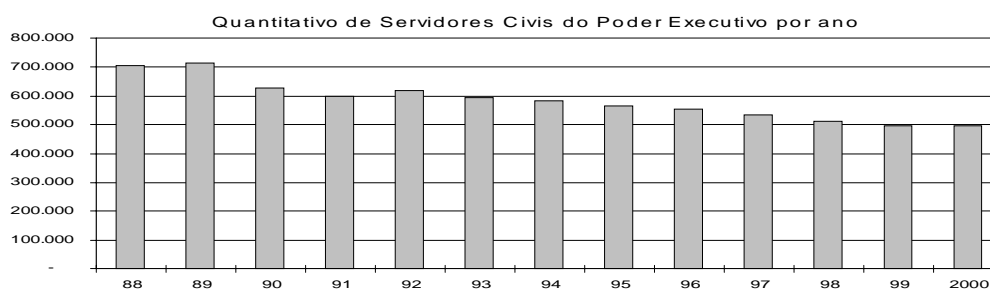

## 2.4 - Idade Média dos Servidores Civis do Poder Executivo por Situação de Vínculo <sup>1</sup>

Posição: abr/2000

	Masculino	Feminino	Total
Ativos	44	43	43
Aposentados	67	62	65
Inst. de Pensão <sup>2</sup>	60	58	60
<b>Total</b>	<b>56</b>	<b>51</b>	<b>56</b>

Fonte: SRH/MP.

1 - Inclui Servidores Civis da administração direta, fundações e autarquias do Poder Executivo

2- No caso do Inst. de Pensão a idade média se refere idade do servidor quando do falecimento.

## 2.5 - Distribuição dos Servidores Civis Ativos do Poder Executivo por Sexo e Faixa Etária

Posição - abr/2000

Faixa Etária	Masculino		Feminino		Total	
	Quantid.	Part.%	Quantid.	Part.%	Quantid.	Part.%
Até 20	167	0,1	126	0,1	293	0,1
21 a 25	3.377	1,2	3.242	1,5	6.619	1,3
26 a 30	13.192	4,7	11.000	5,1	24.192	4,9
31 a 35	29.371	10,5	22.995	10,6	52.366	10,5
36 a 40	51.796	18,5	46.000	21,2	97.796	19,7
41 a 45	61.333	22,0	56.433	26,0	117.766	23,7
46 a 50	56.647	20,3	41.665	19,2	98.312	19,8
51 a 55	36.126	12,9	20.656	9,5	56.782	11,4
56 a 60	16.524	5,9	9.989	4,6	26.513	5,3
61 a 65	7.818	2,8	3.996	1,8	11.814	2,4
66 a 70	2.749	1,0	1.152	0,5	3.901	0,8
mais de 70	309	0,1	75	0,0	384	0,1
Não classificada <sup>1</sup>	3	0,0	6	0,0	9	0,0
<b>Total</b>	<b>279.412</b>	<b>100,0</b>	<b>217.335</b>	<b>100,0</b>	<b>496.747</b>	<b>100,0</b>

Fonte: SRH/MP.

1 - Não constam informações s/ sexo e idade no cadastro SIAPE.

Distribuição dos Servidores por Faixa Etária

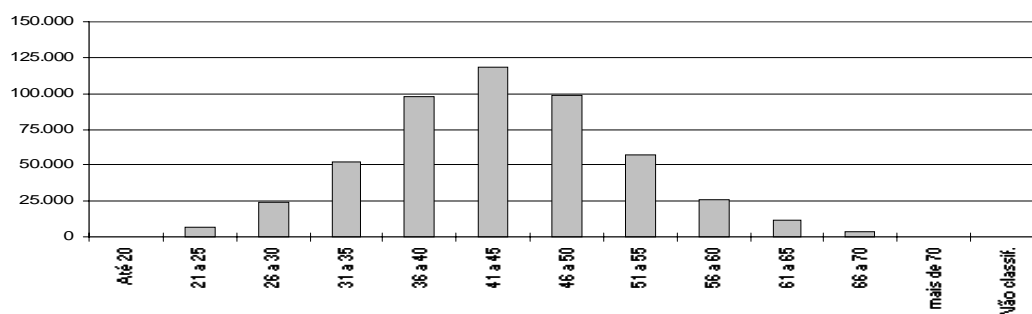

**2.6 - Quantitativo (força de trabalho) de Servidores Civis Ativos do Poder Executivo por Nível de Escolaridade<sup>1</sup> do Cargo**

Nível	1996	%	1997	%	1998	%	1999	%	2000 <sup>3</sup>	%
Superior	185.579	33,5	182.303	34,3	177.694	34,6	180.873	36,4	181.148	36,5
Intermediário	321.408	57,9	302.503	56,9	289.797	56,4	270.534	54,4	268.861	54,1
Auxiliar	31.845	5,7	29.554	5,6	28.306	5,5	26.981	5,4	26.757	5,4
Sem Informação <sup>2</sup>	15.934	2,9	17.365	3,3	17.923	3,5	18.733	3,8	19.981	4,0
<b>TOTAL</b>	<b>554.767</b>	<b>100,0</b>	<b>531.732</b>	<b>100,0</b>	<b>513.722</b>	<b>100,0</b>	<b>497.125</b>	<b>100,0</b>	<b>496.747</b>	<b>100,0</b>

Fonte: SRH/MP.

1- Não inclui aposentados e instituidores de pensão, sendo considerados só cargo ocupados.

2- Funções - DAS (não tem informações de escolaridade para função) e sem informação no cadastro.

3 - posição abr/2000

No ano de 1996, 1997, 1998 e 1999 os dados são posição de dezembro

Força de Trabalho= quantidade de vínculo (-) exercício descentralizado (-) lotação provisória (-) cedido

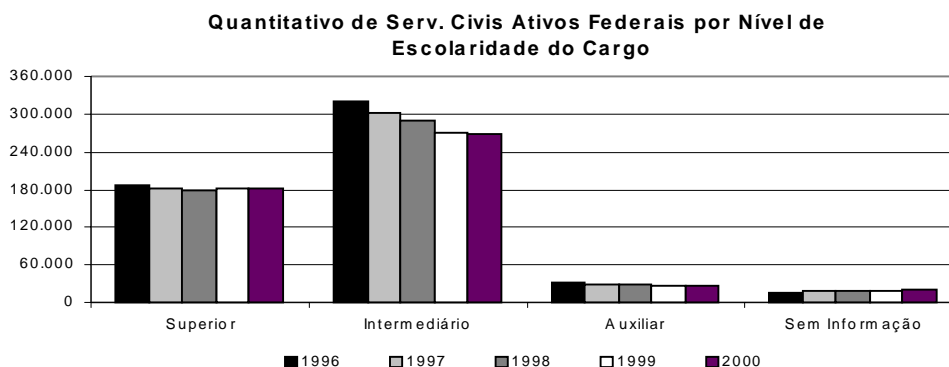

**2.7 - Distribuição dos Servidores Civis Ativos do Poder Executivo por Nível de Escolaridade do Servidor**

**Posição - abr/2000**

<i>Nível Escolaridade</i>	<i>Distribuição</i>
Analfabeto	0,3%
Alfabetizado sem cursos regulares	0,5%
Primeiro grau incompleto	11,2%
Primeiro grau	7,5%
Segundo grau incompleto	3,5%
Segundo grau ou técnico	24,2%
Superior incompleto	4,3%
Superior	31,5%
Aperfeiçoamento / Espec. / Pós-Graduação	8,2%
Mestrado	5,1%
Doutorado <sup>1</sup>	3,7%
Não Classificada	0,0%
<b>Total</b>	<b>100,0%</b>

Fonte: SRH/MP.

1 - Inclui Phd, Livre docência e Pós-doutorado.

Informação é solicitada quando o servidor ingressa no serviço público, significa que poderá não estar atualizada em decorrência da reduzida periodicidade da atualização desta informação.

## 2.8 - Distribuição dos Servidores Civis Ativos do Poder Executivo e dos Trabalhadores do Set. Privado por Nível de Escolaridade

<i>Escolaridade</i>	<i>% Privado</i> <sup>1</sup>	<i>% Serv.Público</i> <sup>2</sup>
Analfabeto	4,6	0,8
1º grau incompleto	41,4	11,2
1º grau completo	12,9	7,5
2º grau incompleto	5,7	3,5
2º grau completo	19,6	24,2
Superior incompleto	4,1	4,3
Superior completo	11,7	48,6
<b>Total</b>	<b>100,0</b>	<b>100,0</b>

Elaborado: SRH/MP.

1 - Anuário Estatístico do IBGE- posição do 3º trimestre de 1996 das Regiões Metropolitanas de Recife, Salvador, Belo Horizonte, Rio de Janeiro, São Paulo e Porto Alegre.

2 - SRH/MP, posição de abr/2000.

Distribuição dos servidores do Poder Executivo e do Setor Privado por Nível de Escolaridade - %

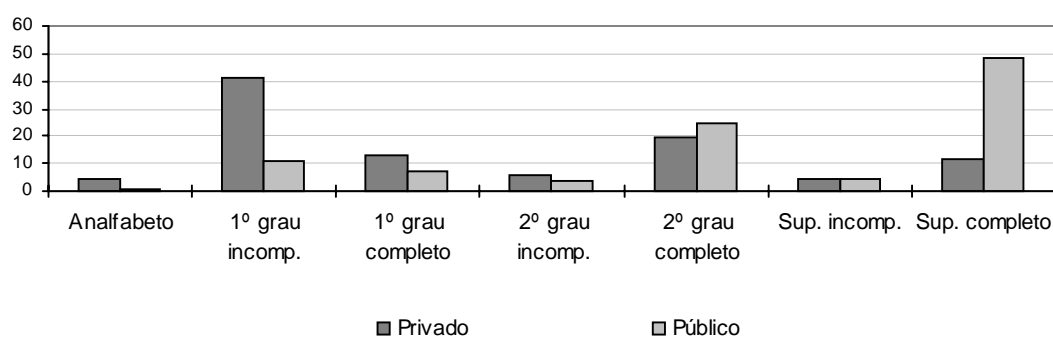

## 2.9 - Quantitativo (força de trabalho) de Servidores Civis do Poder Executivo por Nível de Escolaridade do Cargo e por Ministério <sup>1</sup>

Posição - abr/2000

	Superior		Intermediário		Auxiliar		Sem Informação <sup>2</sup>		Total	
	Qtde	%	Qtde	%	Qtde	%	Qtde	%	Qtde	%
Presidência <sup>3</sup>	30	1,2	76	3,0	0	0,0	2.402	95,8	2.508	100,0
EMFA	119	7,0	506	29,7	119	7,0	959	56,3	1.703	100,0
AGU	336	13,6	7	0,3	0	0,0	2.133	86,1	2.476	100,0
Ex-Territórios	8.419	34,6	13.803	56,8	2.078	8,6	2	0,0	24.302	100,0
Aeronautica	1.440	16,7	5.480	63,6	1.113	12,9	577	6,7	8.610	100,0
Agricultura	2.833	26,4	6.023	56,2	1.566	14,6	299	2,8	10.721	100,0
Assuntos Fundiários	1.365	23,8	4.131	71,9	3	0,1	246	4,3	5.745	100,0
Ciência e Tecnologia	3.207	46,9	3.217	47,0	158	2,3	262	3,8	6.844	100,0
Comunicações	51	3,0	462	27,5	3	0,2	1.161	69,2	1.677	100,0
Cultura	1.143	44,4	1.138	44,2	82	3,2	209	8,1	2.572	100,0
Educação	86.438	51,9	59.904	36,0	15.694	9,4	4.385	2,6	166.421	100,0
Esportes	22	11,8	56	29,9	1	0,5	108	57,8	187	100,0
Exército	1.857	16,5	7.687	68,3	1.637	14,6	67	0,6	11.248	100,0
Fazenda	16.057	63,8	7.959	31,6	553	2,2	595	2,4	25.164	100,0
Ind. e Comércio	740	29,3	1.433	56,8	47	1,9	302	12,0	2.522	100,0
Integ. Nacional	0	0,0	0	0,0	0	0,0	199	100,0	199	100,0
Justiça	1.993	8,9	19.336	86,3	448	2,0	618	2,8	22.395	100,0
Marinha	1.363	13,3	6.785	66,4	1.456	14,3	611	6,0	10.215	100,0
Meio-Ambiente	2.176	27,2	5.331	66,7	178	2,2	308	3,9	7.993	100,0
Minas e Energia	364	19,1	829	43,4	32	1,7	685	35,9	1.910	100,0
Planejamento	3.397	23,4	9.983	68,7	189	1,3	966	6,6	14.535	100,0
Previdência	10.410	25,1	30.602	73,8	164	0,4	282	0,7	41.458	100,0
Relações Exteriores	1.791	59,1	1.206	39,8	5	0,2	30	1,0	3.032	100,0
Saúde	31.093	28,3	75.884	69,0	1.140	1,0	1.911	1,7	110.028	100,0
Trabalho	3.642	46,5	3.806	48,6	55	0,7	327	4,2	7.830	100,0
Transporte	862	19,4	3.217	72,3	36	0,8	337	7,6	4.452	100,0
<b>Total</b>	<b>181.148</b>	<b>36,5</b>	<b>268.861</b>	<b>54,1</b>	<b>26.757</b>	<b>5,4</b>	<b>19.981</b>	<b>4,0</b>	<b>496.747</b>	<b>100,0</b>

Fonte: SRH/MP.

1 - Não inclui aposentados e instituidores de pensão, sendo considerado só cargos ocupados.

2 - Não possui informação de escolaridade no cadastro SIAPE

3 - Inclui a Vice-Presidência, AEB e SAE.

4 - Força de trabalho = quantidade de vínculo (-) exercício descentralizado (-) lotação provisória (-) cedido.

**2.10 - Quantitativo (força de trabalho) dos Servidores Públicos Civis do Poder Executivo por Orgão e Situação de Vínculo<sup>1</sup>****Posição - abr/2000**

	Ativos	%	Aposentados	%	Inst. Pensão	%	Total	%
Presidência <sup>2</sup>	2.508	98,1	35	1,4	13	0,5	2.556	100,0
EMFA	1.703	76,7	426	19,2	92	4,1	2.221	100,0
AGU	2.476	99,3	15	0,6	3	0,1	2.494	100,0
Ex-Territórios	24.302	66,6	8.162	22,4	4.041	11,1	36.505	100,0
Aeronáutica	8.610	27,5	13.087	41,8	9.617	30,7	31.314	100,0
Agricultura	10.721	29,7	13.456	37,3	11.945	33,1	36.122	100,0
Assuntos Fundiários	5.745	52,2	4.364	39,7	889	8,1	10.998	100,0
Ciência e Tecnologia	6.844	69,2	2.704	27,3	349	3,5	9.897	100,0
Comunicações	1.677	4,0	20.765	49,8	19.233	46,1	41.675	100,0
Cultura	2.572	63,7	1.279	31,7	184	4,6	4.035	100,0
Educação	166.421	64,8	72.660	28,3	17.833	6,9	256.914	100,0
Esportes	187	94,9	10	5,1	0	0,0	197	100,0
Exército	11.248	31,2	14.108	39,1	10.745	29,8	36.101	100,0
Fazenda	25.164	37,5	25.318	37,7	16.657	24,8	67.139	100,0
Ind. e Comércio	2.522	68,7	952	25,9	195	5,3	3.669	100,0
Integ. Nacional	199	100,0	0	0,0	0	0,0	199	100,0
Justiça	22.395	57,6	10.794	27,8	5.664	14,6	38.853	100,0
Marinha	10.215	34,6	10.181	34,5	9.134	30,9	29.530	100,0
Meio-Ambiente	7.993	33,3	10.680	44,5	5.320	22,2	23.993	100,0
Minas e Energia	1.910	49,5	1.325	34,4	621	16,1	3.856	100,0
Planejamento	14.535	50,9	11.629	40,7	2.396	8,4	28.560	100,0
Previdência	41.458	44,3	42.330	45,2	9.761	10,4	93.549	100,0
Relações Exteriores	3.032	59,8	1.366	26,9	672	13,3	5.070	100,0
Saúde	110.028	49,0	84.389	37,6	30.160	13,4	224.577	100,0
Trabalho	7.830	39,9	8.249	42,0	3.567	18,2	19.646	100,0
Transporte	4.452	5,4	35.032	42,1	43.639	52,5	83.123	100,0
<b>Total</b>	<b>496.747</b>	<b>45,5</b>	<b>393.316</b>	<b>36,0</b>	<b>202.730</b>	<b>18,6</b>	<b>1.092.793</b>	<b>100,0</b>

Elaborado: SRH/MP.

1 - Inclui os servidores civis da administração direta, autarquias e fundações do Poder Executivo.

2 - Inclui Vice-Presidência, AEB, e SAE

3 - Força de trabalho = quantidade de vínculo (-) exercício descentralizado (-) lotação provisória (-) cedido.

## 2.11 - Idade Média dos Servidores Públicos do Poder Executivo por Órgão e Situação de Vínculo<sup>1</sup>

Posição - abr/2000

	Ativos	Aposentados	Inst. Pensão <sup>3</sup>	Total
Presidência <sup>2</sup>	42	66	66	58
EMFA	42	60	58	53
AGU	41	56	55	51
Ex-Territórios	48	65	58	57
Aeronautica	43	69	62	58
Agricultura	45	68	57	57
Assuntos Fundiários	45	61	61	56
Ciência e Tecnologia	43	58	55	52
Comunicações	40	71	58	57
Cultura	44	60	57	54
Educação	42	62	60	55
Esportes	41	53	0	31
Exército	45	64	49	53
Fazenda	42	67	55	55
Ind. e Comércio	43	57	56	52
Integ. Nacional	45	0	0	45
Justiça	40	62	60	54
Marinha	43	67	62	57
Meio-Ambiente	44	66	64	58
Minas e Energia	43	65	64	57
Planejamento	43	60	57	53
Previdência	44	62	57	54
Relações Exteriores	46	69	61	59
Saúde	45	64	61	57
Trabalho	43	67	60	57
Transporte	45	71	62	59
<b>Total</b>	<b>43</b>	<b>65</b>	<b>60</b>	<b>56</b>

Elaborado: SRH/MP.

1 - Inclui os servidores civis da administração direta, autarquias e fundações do Poder Executivo.

2 - Inclui Vice-Presidência, AEB, e SAE

3- No caso do Inst. de Pensão a idade média se refere idade do servidor quando do falecimento.

**2.12 - Quantitativo dos Servidores Públicos Civis Ativos do Poder Executivo por Órgão, segundo o Sexo<sup>1</sup>****Posição - abr/2000**

	Masculino		Feminino		Total	
	Qtde	Part.%	Qtde	Part.%	Qtde	Part.%
Presidência <sup>2</sup>	1.785	71,2	723	28,8	2.508	100,0
EMFA	939	55,1	764	44,9	1.703	100,0
AGU	1.196	48,3	1.280	51,7	2.476	100,0
Ex-Territórios	10.157	41,8	14.145	58,2	24.302	100,0
Aeronautica	5.548	64,4	3.062	35,6	8.610	100,0
Agricultura	8.259	77,0	2.462	23,0	10.721	100,0
Assuntos Fundiários	3.769	65,6	1.976	34,4	5.745	100,0
Ciência e Tecnologia	4.525	66,1	2.319	33,9	6.844	100,0
Comunicações	976	58,2	701	41,8	1.677	100,0
Cultura	1.351	52,5	1.221	47,5	2.572	100,0
Educação	88.127	53,0	78.294	47,0	166.421	100,0
Esportes	88	47,1	99	52,9	187	100,0
Exército	5.218	46,4	6.030	53,6	11.248	100,0
Fazenda	14.925	59,3	10.239	40,7	25.164	100,0
Ind. e Comércio	1.490	59,1	1.032	40,9	2.522	100,0
Integ. Nacional	105	52,8	94	47,2	199	100,0
Justiça	18.377	82,1	4.018	17,9	22.395	100,0
Marinha	7.483	73,3	2.732	26,7	10.215	100,0
Meio-Ambiente	5.605	70,1	2.388	29,9	7.993	100,0
Minas e Energia	1.207	63,2	703	36,8	1.910	100,0
Planejamento	8.771	60,3	5.764	39,7	14.535	100,0
Previdência	17.377	41,9	24.081	58,1	41.458	100,0
Relações Exteriores	1.809	59,7	1.223	40,3	3.032	100,0
Saúde	62.983	57,2	47.045	42,8	110.028	100,0
Trabalho	4.230	54,0	3.600	46,0	7.830	100,0
Transporte	3.112	69,9	1.340	30,1	4.452	100,0
<b>Total</b>	<b>279.412</b>	<b>56,2</b>	<b>217.335</b>	<b>43,8</b>	<b>496.747</b>	<b>100,0</b>

Elaborado: SRH/MP.

1 - Inclui os servidores civis da administração direta, autarquias e fundações do Poder Executivo.

2 - Inclui a Vice-Presidência, AEB e SAE



## 2.13 - Idade dos Servidores Públicos Civis Ativos do Poder Executivo por Órgão, segundo o Sexo<sup>1</sup>

Posição - abr/2000

	Masculino	Feminino	Total
Presidência <sup>2</sup>	44	41	42
EMFA	42	41	42
AGU	42	40	41
Ex-Territórios	49	48	48
Aeronautica	44	43	43
Agricultura	47	44	45
Assuntos Fundiários	45	44	45
Ciência e Tecnologia	44	42	43
Comunicações	42	39	40
Cultura	45	44	44
Educação	43	42	42
Esportes	44	39	41
Exército	46	44	45
Fazenda	42	42	42
Ind. e Comércio	45	42	43
Integ. Nacional	44	46	45
Justiça	40	41	40
Marinha	44	42	43
Meio-Ambiente	45	43	44
Minas e Energia	45	41	43
Planejamento	44	42	43
Previdência	44	43	44
Relações Exteriores	47	45	46
Saúde	46	45	45
Trabalho	44	42	43
Transporte	48	42	45
<b>Total</b>	<b>44</b>	<b>43</b>	<b>43</b>

Elaborado: SRH/MP.

1 - Inclui os servidores civis da administração direta, autarquias e fundações do Poder Executivo.

2 - Inclui a Vice-Presidência, AEB e SAE

## 2.14 - Quantitativo de Servidores das Carreiras da Administração Pública Federal Posição - abr/2000

Cargo / Carreira	Quantitativo de Servidores							
	Ativo		Aposentado		Instituidor de Pensão		Total Geral	
	Total	Feminino	Total	Feminino	Total	Feminino	Total	Feminino
- Analista de Comércio Exterior - NS	74	20,3%	-	0,0%	-	0,0%	74	20,3%
- Analista de Orçamento / Finanças e Controle - NS	1.257	32,0%	1.459	53,1%	265	20,4%	2.981	41,3%
- Especialista Políticas Pub Gestão Governamental	406	25,9%	1	0,0%	1	100,0%	408	26,0%
- Supervisor Médico Pericial - NS	180	35,6%	-	0,0%	-	0,0%	180	35,6%
- Técnico de Planejamento - TP 1500 - NS	40	35,0%	87	54,0%	6	33,3%	133	47,4%
- Técnico de Planejamento e Pesquisa - IPEA - NS	219	26,5%	265	25,7%	15	13,3%	499	25,7%
- Técnico de Orçamento / Finanças e Controle - NI	1.665	51,1%	1.089	64,4%	152	23,0%	2.906	54,6%
- Auditor-Fiscal da Receita Federal	7.450	25,9%	6.279	29,2%	5.915	4,4%	19.644	20,5%
- Técnico da Receita Federal	6.335	42,8%	5.355	68,8%	1.694	22,1%	13.384	50,6%
- 3º Secretário a Ministro 1ª Classe	1.028	18,2%	220	8,6%	229	1,7%	1.477	14,2%
- Oficial de Chancelaria - NS	724	63,5%	323	75,9%	59	23,7%	1.106	65,0%
- Assistente de Chancelaria - NI	641	56,9%	262	67,2%	53	22,6%	956	57,8%
- Procurador Autárquico do INSS	1.056	40,2%	1.548	37,0%	590	5,3%	3.194	32,2%
- Procurador da Fazenda Nacional	460	33,9%	212	25,0%	73	1,4%	745	28,2%
- Advogado/Assistente Jurídico AGU	335	43,6%	5	60,0%	-	0,0%	340	43,8%
- Advogado/Procurador de Autarquias e Fundações	2.182	43,2%	2.942	38,0%	636	6,9%	5.760	36,5%
- Defensor Público	-	0,0%	-	0,0%	1	0,0%	1	0,0%
- Delegado -NS	711	9,0%	584	7,5%	226	0,4%	1.521	7,2%
- Censor - NS <sup>1</sup>	75	-	146	-	22	-	243	51,0%
- Perito - NS	249	22,1%	81	18,5%	46	6,5%	376	19,4%
- Escrivão - NI	1.067	25,8%	107	28,0%	57	5,3%	1.231	25,0%
- Agente - NI	4.813	6,7%	1.944	3,1%	2.869	1,3%	9.626	4,4%
- Papiloscopista - NI	194	24,2%	117	20,5%	54	11,1%	365	21,1%
- Analista - NS	1.894	52,0%	1.235	51,7%	54	24,1%	3.183	51,4%
- Tecnologista - NS	3.976	40,7%	1.597	44,8%	96	17,7%	5.669	41,5%
- Pesquisador - NS	2.057	41,1%	618	45,8%	64	21,9%	2.739	41,7%
- Assistente - NI	6.883	41,3%	2.865	43,8%	325	16,0%	10.073	41,2%
- Técnico - NI	8.763	35,5%	3.716	44,5%	288	12,8%	12.767	37,6%
- Auxiliar Técnico - NA	70	35,7%	8	12,5%	1	0,0%	79	32,9%
- Auxiliar - NA	625	29,9%	199	27,1%	50	8,0%	874	28,0%
- Engenheiro - NS	262	13,7%	47	12,8%	6	0,0%	315	13,3%
- Engenheiro Agrônomo - NS	1.324	15,4%	858	7,9%	336	1,2%	2.518	11,0%
- Fiscal de Cadastro e Tributação Rural - NS	122	51,6%	14	50,0%	1	100,0%	137	51,8%
- Orientador de Assentamentos - NS	84	54,8%	14	42,9%	1	0,0%	99	52,5%
- Auditor-Fiscal da Previdência Social	3.837	46,2%	5.642	34,7%	2.670	0,4%	36.180	10,6%
- Auditor-Fiscal do Trabalho - Legislação do Trabalho	2.464	40,7%	2.181	42,3%	698	7,7%	5.343	37,0%
- Auditor-Fiscal do Trabalho - Segurança no Trabalho	394	26,9%	75	10,7%	24	4,2%	493	23,3%
- Auditor-Fiscal do Trabalho - Saúde no Trabalho	289	27,7%	96	21,9%	22	9,1%	407	25,3%
- Médico do Trabalho - 40 horas - Mtb <sup>2</sup>	18	11,1%	2	0,0%	-	0,0%	20	10,0%
- Fiscal de Defesa Agropecuária <sup>3</sup>	845	16,7%	738	9,2%	636	1,3%	2.219	9,8%
- Professor Superior (Auxiliar a Titular)	49.944	39,9%	23.646	40,2%	5.010	7,3%	78.600	37,9%
- Professor de 1ª e 2ª graus (A a E)	22.339	54,1%	9.794	63,6%	1.912	23,3%	34.045	55,1%
- Advogado - NS	19	21,1%	7	85,7%	-	0,0%	26	38,5%
- Analista - NS	95	15,8%	48	29,2%	4	25,0%	147	20,4%
- Inspetor - NS	50	12,0%	18	22,2%	6	0,0%	74	13,5%
- Cargos de Nível Intermidiário	131	45,0%	70	77,1%	4	75,0%	205	56,6%
- Analista Técnico - NS	137	35,0%	99	46,5%	16	6,3%	252	37,7%
- Assistente Social - NS	1	100,0%	-	0,0%	-	0,0%	1	100,0%
- Médico - NS	2	50,0%	-	0,0%	-	0,0%	2	50,0%
- Procurador Autárquico - NS	24	25,0%	25	56,0%	2	50,0%	51	41,2%
- Cargos de Nível Intermidiário	100	52,0%	178	50,0%	33	6,1%	311	46,0%
- Cargos de Nível Superior	70.889	48,0%	60.911	46,6%	(5.161)	-28,4%	126.639	50,4%
- Cargos de Nível Intermidiário	240.182	46,9%	229.165	40,5%	133.405	6,9%	602.752	35,6%
- Cargos de Nível Auxiliar	26.194	40,5%	21.804	15,9%	23.457	3,6%	71.455	20,9%
- Cargos de Nível Superior	19	5,3%	6	0,0%	-	0,0%	25	4,0%
- Cargos de Nível Intermidiário	183	19,1%	45	26,7%	7	14,3%	235	20,4%
- Cargos de Nível Superior	66	33,3%	101	56,4%	2	50,0%	169	47,3%
- Cargos de Nível Intermidiário	335	37,0%	270	62,6%	13	30,8%	618	48,1%
- Cargos de Nível Superior	85	17,6%	25	8,0%	28	7,1%	138	13,8%
- Cargos de Nível Intermidiário	972	26,0%	762	1,2%	953	1,6%	2.687	10,3%
- Policial Rodoviário Federal - NI	8.215	5,9%	3.022	0,4%	762	2,1%	11.999	4,3%
- Não Classificado <sup>5</sup>	4	75,0%	4	25,0%	5	0,0%	13	30,8%
- Sem Cargo <sup>6</sup>	11.693	36,9%	385	38,4%	6	0,0%	12.084	36,9%
<b>Total</b>	<b>496.747</b>	<b>43,8%</b>	<b>393.316</b>	<b>40,2%</b>	<b>202.730</b>	<b>6,7%</b>	<b>1.092.793</b>	<b>35,6%</b>

Fonte: SRH/MP

NS - Nível Superior

NI - Nível Intermidiário

NA - Nível Auxiliar

<sup>1</sup> Extinção, conforme Lei nº 9.688, de 06/07/98.

<sup>2</sup> Extinção, conforme art. 10 § 2º da Medida Provisória nº 1.915-1, de 29 de julho de 1999.

<sup>3</sup> Os cargos de Farmacêutico, Zootecnista, Engenheiro Agrônomo e Químico do MAARA, foram transformados conforme Portaria nº 1.766, de 24/11/99.

<sup>4</sup> Polícia Civil do Ex-Território.

<sup>5</sup> Código de cargo não compatível no cadastro SIAPE.

<sup>6</sup> Servidores sem vínculo e requisitos de outros órgãos da administração direta, autarquias, fundações, empresas e outras esferas.

## 2.15 - Distribuição % dos Servidores das Carreiras Ativos por Faixa Etária da Administração Pública Federal Posição - abr/2000

Cargo / Carreira	Faixa Etária					
	Até 30	31 a 40	41 a 50	51 a 60	Mais de 60	Não Classificado
<b>Gestão</b>						
- Analista de Comércio Exterior - NS	41,9%	40,5%	16,2%	1,4%	0,0%	0,0%
- Analista de Orçamento / Finanças e Controle - NS	19,8%	39,9%	31,7%	8,0%	0,6%	0,0%
- Especialista Políticas Pub Gestão Governamental	35,0%	44,1%	17,7%	3,0%	0,2%	0,0%
- Supervisor Médico Pericial - NS	3,9%	39,4%	46,1%	9,4%	1,1%	0,0%
- Técnico de Planejamento - TP 1500 - NS	0,0%	0,0%	47,5%	47,5%	5,0%	0,0%
- Técnico de Planejamento e Pesquisa - IPEA - NS	17,4%	22,8%	36,5%	21,9%	1,4%	0,0%
- Técnico de Orçamento / Finanças e Controle - NI	18,4%	38,1%	36,0%	6,7%	0,7%	0,0%
<b>Auditoria</b>						
- Auditor-Fiscal da Receita Federal	7,2%	33,1%	39,1%	17,5%	3,1%	0,0%
- Técnico da Receita Federal	16,5%	41,8%	34,3%	6,0%	1,3%	0,0%
<b>Diplomacia</b>						
- 3º Secretário a Ministro 1º Classe	9,8%	27,2%	29,7%	23,8%	9,4%	0,0%
- Oficial de Chancelaria - NS	5,4%	29,8%	27,8%	28,2%	8,8%	0,0%
- Assistente de Chancelaria - NI	0,0%	18,6%	53,2%	21,4%	6,9%	0,0%
<b>Jurídica</b>						
- Procurador Autárquico do INSS	28,8%	30,7%	25,5%	12,8%	2,3%	0,0%
- Procurador da Fazenda Nacional	11,1%	45,0%	24,3%	12,0%	7,6%	0,0%
- Advogado/Assistente Jurídico AGU	45,1%	39,4%	11,0%	3,3%	1,2%	0,0%
- Advogado/Procurador de Autarquias e Fundações	17,8%	28,1%	34,0%	16,0%	4,1%	0,0%
- Defensor Público	0,0%	4,3%	56,5%	30,4%	8,7%	0,0%
<b>Polícia Federal</b>						
- Delegado - NS	8,3%	36,4%	42,4%	12,6%	0,4%	0,0%
- Perito - NS	14,1%	39,8%	38,2%	8,0%	0,0%	0,0%
- Escrivão - NI	22,2%	42,7%	34,6%	0,5%	0,0%	0,0%
- Agente - NI	13,5%	38,6%	45,9%	1,9%	0,1%	0,0%
- Papiloscopista - NI	7,7%	56,7%	31,4%	4,1%	0,0%	0,0%
<b>Pesquisa em C &amp; T</b>						
- Analista - NS	2,6%	26,7%	56,2%	12,5%	2,0%	0,0%
- Tecnologista - NS	2,3%	27,7%	57,1%	11,5%	1,4%	0,0%
- Pesquisador - NS	0,7%	22,1%	55,1%	18,9%	3,2%	0,0%
- Assistente - NI	2,8%	36,3%	45,2%	12,8%	2,9%	0,0%
- Técnico - NI	2,9%	31,3%	52,8%	11,3%	1,7%	0,0%
- Auxiliar Técnico - NA	7,1%	35,7%	32,9%	22,9%	1,4%	0,0%
- Auxiliar - NA	6,7%	30,9%	33,1%	23,0%	6,2%	0,0%
<b>Tecnologia Militar</b>						
- Engenheiro - NS	0,0%	27,1%	63,4%	8,4%	1,1%	0,0%
<b>Reforma Agrária</b>						
- Engenheiro Agrônomo - NS	3,0%	16,4%	56,0%	22,3%	2,3%	0,0%
- Fiscal de Cadastro e Tributação Rural - NS	0,0%	31,1%	51,6%	16,4%	0,8%	0,0%
- Orientador de Assentamentos - NS	0,0%	34,5%	48,8%	16,7%	0,0%	0,0%
<b>Auditoria-Fiscal</b>						
- Auditor-Fiscal da Previdência Social	5,1%	22,8%	62,0%	8,8%	1,3%	0,0%
- Auditor-Fiscal do Trabalho - Legislação do Trabalho	8,0%	31,7%	33,1%	21,8%	5,4%	0,0%
- Auditor-Fiscal do Trabalho - Segurança no Trabalho	3,3%	21,6%	67,5%	6,9%	0,8%	0,0%
- Auditor-Fiscal do Trabalho - Medicina do Trabalho	1,0%	13,1%	64,7%	21,1%	0,0%	0,0%
<b>Fiscalização</b>						
- Médico do Trabalho - 40 horas - Mtb <sup>1</sup>	0,0%	11,1%	72,2%	16,7%	0,0%	0,0%
- Fiscal de Defesa Agropecuária <sup>2</sup>	0,0%	9,7%	52,0%	34,9%	3,4%	0,0%
<b>Docente</b>						
- Professor Superior (Auxiliar a Titular)	7,7%	29,2%	39,1%	20,3%	3,8%	0,0%
- Professor de 1º e 2º graus (A a E)	8,4%	36,4%	42,1%	11,4%	1,7%	0,0%
<b>CVM</b>						
- Advogado - NS	42,1%	26,3%	21,1%	10,5%	0,0%	0,0%
- Analista - NS	9,5%	25,3%	52,6%	11,6%	1,1%	0,0%
- Inspetor - NS	12,0%	44,0%	32,0%	12,0%	0,0%	0,0%
- Cargos de Nível Intermediário	8,4%	40,5%	44,3%	6,1%	0,8%	0,0%
<b>SUSEP</b>						
- Analista Técnico - NS	13,9%	38,7%	35,8%	8,8%	2,9%	0,0%
- Assistente Social - NS	0,0%	0,0%	100,0%	0,0%	0,0%	0,0%
- Médico - NS	0,0%	50,0%	50,0%	0,0%	0,0%	0,0%
- Procurador Autárquico - NS	20,8%	54,2%	8,3%	16,7%	0,0%	0,0%
- Cargos de Nível Intermediário	12,0%	34,0%	44,0%	9,0%	1,0%	0,0%
<b>PCC</b>						
- Cargos de Nível Superior	1,1%	17,8%	52,8%	24,8%	3,5%	0,0%
- Cargos de Nível Intermediário	4,0%	33,5%	44,3%	15,2%	3,1%	0,0%
- Cargos de Nível Auxiliar	5,6%	30,1%	36,5%	21,6%	6,3%	0,0%
<b>DACTA</b>						
- Cargos de Nível Superior	0,0%	10,5%	68,4%	21,1%	0,0%	0,0%
- Cargos de Nível Intermediário	0,0%	19,7%	77,0%	2,7%	0,5%	0,0%
<b>IPEA</b>						
- Cargos de Nível Superior	1,5%	18,2%	74,2%	6,1%	0,0%	0,0%
- Cargos de Nível Intermediário	1,5%	39,4%	53,9%	4,1%	1,1%	0,0%
<b>PC<sup>3</sup></b>						
- Cargos de Nível Superior	0,0%	8,2%	58,8%	31,8%	1,2%	0,0%
- Cargos de Nível Intermediário	0,3%	42,8%	44,7%	10,1%	2,2%	0,0%
<b>Min. da Justiça</b>						
- Policial Rodoviário Federal - NI	25,7%	32,7%	28,2%	13,0%	0,5%	0,0%
- Não Classificado <sup>4</sup>	0,0%	0,0%	50,0%	25,0%	20,0%	0,0%
- Sem Cargo <sup>5</sup>	48,7%	16,1%	14,8%	14,9%	5,4%	0,0%
<b>Total</b>	<b>6,3%</b>	<b>30,2%</b>	<b>43,5%</b>	<b>16,8%</b>	<b>3,2%</b>	<b>0,0%</b>

Fonte: SRH/MP.

NS - Nível Superior

NI - Nível Intermediário

NA - Nível Auxiliar

<sup>1</sup> Extinção, conforme art. 10 § 2º da Medida Provisória nº 1.915-1, de 29 de julho de 1999.

<sup>2</sup> Os cargos de Farmacêutico, Zootecnista, Engenheiro Agrônomo e Químico do MAARA, foram transformados conforme Portaria nº 1.766, de 24/11/99.

<sup>3</sup> Polícia Civil do Ex-Território

<sup>4</sup> Código de cargo não compatível no cadastro SIAPE

<sup>5</sup> Servidores sem vínculo e requisitados ou de outros órgãos da administração direta, autarquias, fundações, em presas e ou tras esferas

**2.16 - Quantitativo dos Servidores Públicos Civis do Poder Executivo por UF e Situação de Vínculo<sup>1</sup>****Posição - abr/2000**

Estado	Ativos	%	Aposentados	%	Inst. Pensão	%	Total	%
Acre	2.572	37,6	2.898	42,3	1.379	20,1	6.849	100,0
Alagoas	7.057	49,1	5.228	36,4	2.080	14,5	14.365	100,0
Amapá	9.650	69,7	2.880	20,8	1.312	9,5	13.842	100,0
Amazonas	8.786	63,4	3.789	27,4	1.278	9,2	13.853	100,0
Bahia	22.955	45,8	19.108	38,2	8.003	16,0	50.066	100,0
Ceará	16.732	39,2	18.061	42,3	7.920	18,5	42.713	100,0
Distrito Federal	43.918	42,4	26.972	26,1	32.643	31,5	103.533	100,0
Espírito Santo	8.459	52,4	5.806	35,9	1.891	11,7	16.156	100,0
Goiás	10.759	56,1	6.600	34,4	1.804	9,4	19.163	100,0
Maranhão	11.402	57,6	6.432	32,5	1.968	9,9	19.802	100,0
Mato Grosso	7.502	68,6	2.574	23,5	865	7,9	10.941	100,0
Mato Grosso do Sul	6.958	62,5	2.860	25,7	1.308	11,8	11.126	100,0
Minas Gerais	42.275	46,0	33.540	36,5	16.018	17,4	91.833	100,0
Pará	17.673	51,5	11.091	32,3	5.528	16,1	34.292	100,0
Paraíba	14.761	50,4	10.661	36,4	3.867	13,2	29.289	100,0
Paraná	15.477	48,9	11.647	36,8	4.539	14,3	31.663	100,0
Pernambuco	21.713	40,0	22.293	41,1	10.222	18,9	54.228	100,0
Piauí	6.576	43,7	6.066	40,3	2.407	16,0	15.049	100,0
Rio de Janeiro	103.613	36,4	114.939	40,4	65.923	23,2	284.475	100,0
Rio Grande do Norte	10.836	47,3	8.932	39,0	3.118	13,6	22.886	100,0
Rio Grande do Sul	26.419	48,2	21.030	38,4	7.342	13,4	54.791	100,0
Rondônia	13.719	81,3	1.898	11,3	1.248	7,4	16.865	100,0
Roraima	11.043	85,4	1.245	9,6	643	5,0	12.931	100,0
Santa Catarina	12.336	48,6	9.194	36,2	3.877	15,3	25.407	100,0
São Paulo	36.670	43,7	33.184	39,6	14.027	16,7	83.881	100,0
Sergipe	4.868	46,5	4.118	39,4	1.473	14,1	10.459	100,0
Tocantins	2.016	86,4	270	11,6	47	2,0	2.333	100,0
Sem informações <sup>2</sup>	2	100,0	0	0,0	0	0,0	2	100,0
<b>Total</b>	<b>496.747</b>	<b>45,5</b>	<b>393.316</b>	<b>36,0</b>	<b>202.730</b>	<b>18,6</b>	<b>1.092.793</b>	<b>100,0</b>

Elaborado: SRH/MP.

1 - Inclui os servidores civis da administração direta, autarquias e fundações do Poder Executivo.

2 - Não consta informação no cadastro SIAPE.

**2.17 - Idade Média dos Servidores Públicos do Poder Executivo  
por UF e Situação de Vínculo<sup>1</sup>****Posição - abr/2000**

Estado	Ativos	Aposentados	Inst. Pensão	Total
Acre	43	66	61	57
Alagoas	43	64	62	56
Amapá	44	64	60	56
Amazonas	43	63	61	55
Bahia	44	66	58	56
Ceará	44	66	64	58
Distrito Federal	42	63	60	55
Espírito Santo	42	63	61	56
Goiás	43	61	59	55
Maranhão	44	63	61	56
Mato Grosso	43	62	60	55
Mato Grosso do Sul	42	64	60	55
Minas Gerais	43	65	60	56
Pará	44	65	60	56
Paraíba	44	64	64	57
Paraná	41	63	62	55
Pernambuco	43	65	61	56
Piauí	44	65	60	56
Rio de Janeiro	45	67	60	57
Rio Grande do Norte	44	64	64	57
Rio Grande do Sul	42	63	57	54
Rondônia	45	61	56	54
Roraima	42	63	56	54
Santa Catarina	42	63	62	56
São Paulo	43	65	57	55
Sergipe	42	64	63	57
Tocantins	42	60	55	53
Total	43	65	60	56

Fonte: SRH/MP.

1 - Inclui Servidores Civis da administração direta, fundações e autarquias do Poder Executivo

2 - No caso do Inst. de Pensão a idade média se refere idade do servidor quando do falecimento.

**2.18 - Quantitativo (força de trabalho) dos Servidores Públicos Civis do Poder Executivo por UF, segundo o Sexo<sup>1</sup>****Posição - abr/2000**

	Masculino		Feminino		TOTAL	
	Qtde	Part.%	Qtde	Part.%	Qtde	Part.%
Acre	1.821	70,8	751	29,2	2.572	100,0
Alagoas	4.028	57,1	3.029	42,9	7.057	100,0
Amapá	4.521	46,8	5.129	53,2	9.650	100,0
Amazonas	5.119	58,3	3.667	41,7	8.786	100,0
Bahia	13.959	60,8	8.996	39,2	22.955	100,0
Ceará	9.980	59,6	6.752	40,4	16.732	100,0
Distrito Federal	23.424	53,3	20.483	46,7	43.907	100,0
Espírito Santo	4.834	57,1	3.625	42,9	8.459	100,0
Goiás	6.268	58,6	4.430	41,4	10.698	100,0
Maranhão	7.035	61,7	4.367	38,3	11.402	100,0
Mato Grosso	4.738	63,2	2.760	36,8	7.498	100,0
Mato Grosso do Sul	4.282	61,5	2.675	38,5	6.957	100,0
Minas Gerais	24.523	58,0	17.745	42,0	42.268	100,0
Pará	11.169	63,2	6.504	36,8	17.673	100,0
Paraíba	8.572	58,1	6.189	41,9	14.761	100,0
Paraná	8.662	56,0	6.815	44,0	15.477	100,0
Pernambuco	12.375	57,0	9.338	43,0	21.713	100,0
Piauí	4.482	68,2	2.094	31,8	6.576	100,0
Rio de Janeiro	55.143	53,2	48.560	46,8	103.703	100,0
Rio Grande do Norte	6.601	60,9	4.235	39,1	10.836	100,0
Rio Grande do Sul	15.044	56,9	11.375	43,1	26.419	100,0
Rondônia	6.514	47,5	7.205	52,5	13.719	100,0
Roraima	5.193	47,0	5.850	53,0	11.043	100,0
Santa Catarina	7.245	58,8	5.082	41,2	12.327	100,0
São Paulo	19.515	53,2	17.158	46,8	36.673	100,0
Sergipe	2.947	60,5	1.921	39,5	4.868	100,0
Tocantins	1.418	70,3	598	29,7	2.016	100,0
Sem informações <sup>2</sup>	0	0,0	2	100,0	2	100,0
Total	279.412	56,2	217.335	43,8	496.747	100,0

Elaborado: SRH/MP.

1 - Inclui os servidores civis da administração direta, autarquias e fundações do Poder Executivo.

2 - Não consta informação no cadastro SIAPE.

Força de trabalho = quantidade de vínculo (-) exercício descentralizado (-) lotação provisória (-) cedido.

**2.19 - Idade dos Servidores Públicos Civis Ativos do Poder Executivo por UF, segundo o Sexo<sup>1</sup>****Posição - abr/2000**

	Masculino	Feminino	Total
Acre	44	42	43
Alagoas	43	43	43
Amapá	44	43	44
Amazonas	43	42	43
Bahia	45	43	44
Ceará	44	43	43
Distrito Federal	43	41	42
Espírito Santo	43	42	42
Goiás	44	42	43
Maranhão	45	43	44
Mato Grosso	44	42	43
Mato Grosso do Sul	42	41	42
Minas Gerais	44	42	43
Pará	45	43	44
Paraíba	44	44	44
Paraná	42	40	41
Pernambuco	44	43	43
Piauí	45	43	44
Rio de Janeiro	45	44	45
Rio Grande do Norte	44	43	44
Rio Grande do Sul	43	41	42
Rondônia	45	46	45
Roraima	43	42	42
Santa Catarina	43	41	42
São Paulo	44	42	43
Sergipe	42	41	42
Tocantins	43	40	41
<b>Total</b>	<b>44</b>	<b>43</b>	<b>43</b>

Elaborado: SRH/MP.

1 - Inclui os servidores civis da administração direta, autarquias e fundações do Poder Executivo.

2 - Não consta informação no cadastro SIAPE.

## 2.20 - Relação entre o Quantitativo (força de trabalho) dos Servidores Públicos Civis Ativos do Poder Executivo e a População dos Estados

Posição - abr/2000

Estado	Quantidade <sup>1</sup>	% Part. s/ total de serv. publicos	% Part. s/ popul. do estado*
Rio de Janeiro	103.703	20,9	0,8
Distrito Federal	43.907	8,8	2,4
Minas Gerais	42.268	8,5	0,3
São Paulo	36.673	7,4	0,1
Rio Grande do Sul	26.419	5,3	0,3
Bahia	22.955	4,6	0,2
Pernambuco	21.713	4,4	0,3
Pará	17.673	3,6	0,3
Ceará	16.732	3,4	0,2
Paraná	15.477	3,1	0,2
Paraíba	14.761	3,0	0,4
Rondônia	10.836	2,2	0,9
Santa Catarina	12.327	2,5	0,3
Maranhão	11.402	2,3	0,2
Rio Grande do Norte	13.719	2,8	0,5
Goiás	10.698	2,2	0,2
Roraima	11.043	2,2	4,5
Amapá	9.650	1,9	2,5
Amazonas	8.786	1,8	0,4
Espírito Santo	8.459	1,7	0,3
Mato Grosso	7.498	1,5	0,3
Mato Grosso do Sul	6.957	1,4	0,3
Alagoas	7.057	1,4	0,3
Piauí	6.576	1,3	0,2
Sergipe	4.868	1,0	0,3
Acre	2.572	0,5	0,5
Tocantins	2.016	0,4	0,2
Sem informações <sup>2</sup>	2	0,0	-
<b>Total</b>	<b>496.747</b>	<b>100,0</b>	<b>0,3</b> <sup>3</sup>

Elaborado: SRH/MP.

1 - Inclui os servidores civis da administração direta, autarquias e fundações do Poder Executivo.

2 - Não consta informação no cadastro SIAPE.

3 - % do total de Servidores Públicos Federais Civis Ativos do Poder Executivo sobre a população do País.

\* IBGE-censo de 1996.

Força de Trabalho = quantidade de vínculo (-) exercício descentralizado (-) lotação provisória (-) cedido.

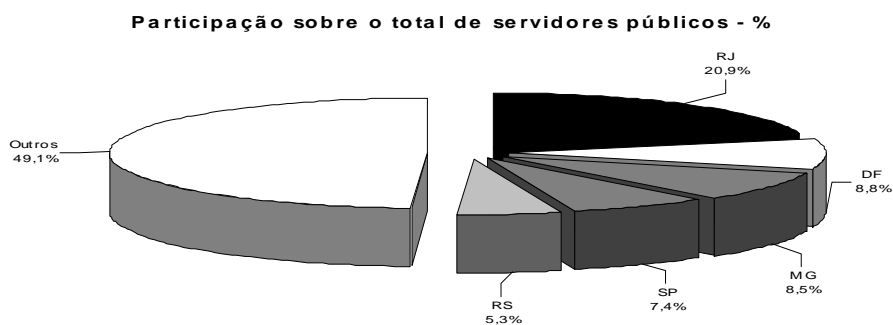



**2.21 - Quantitativo de Servidores Públicos Civis Ativos do Poder Executivo <sup>1</sup> por Região**

Posição - abr/2000

	<i>Quantidade</i>	<i>% Part. s/ total de serv. publicos</i>	<i>% Part. s/ popul. da região</i>
Norte	62.576	12,6	0,6
Nordeste	119.783	24,1	1,1
Sudeste	191.103	38,5	1,7
Sul	54.225	10,9	0,5
Centro-oeste	69.060	13,9	0,6
<b>Total</b>	<b>496.747</b>	<b>100,0</b>	<b>0,3</b>

Fonte: SRH/MP.

1 - Inclui os servidores civis da administração direta, autarquias e fundações do Poder Executivo.

2 - % do total de Servidores Públicos Federais Civis Ativos do Poder Executivo sobre a população da Região.

\* IBGE-censo de 1996.

3 - Não consta informação no cadastro SIAPE.

Força de Trabalho = quantidade de vínculo (-) exercício descentralizado (-) lotação provisória (-) cedido.

**Participação sobre o total de servidores públicos nas regiões - %**

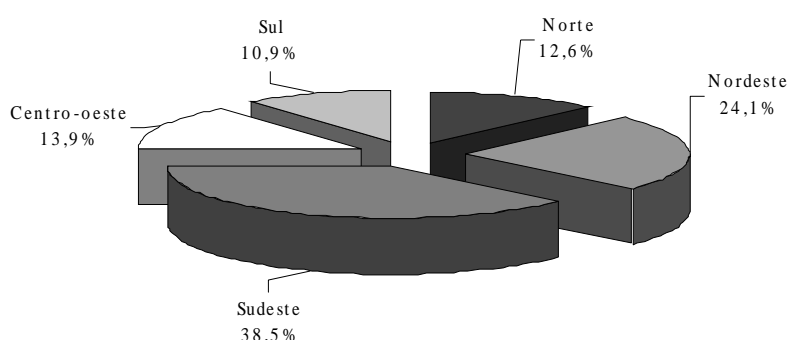

**2.22 - Idade Média dos Servidores Públicos do Poder Executivo <sup>1</sup> por Situação de Vínculo e Região**

Posição - abr/2000

	<i>A tivos</i>	<i>A posentados</i>	<i>Inst. de Pensão <sup>2</sup></i>	<i>Total</i>
Norte	44	64	60	56
Nordeste	44	65	62	57
Sudeste	44	66	59	56
Sul	42	63	60	55
Centro-oeste	43	63	60	55
<b>Total</b>	<b>43</b>	<b>65</b>	<b>60</b>	<b>56</b>

Fonte: SRH/MP.

1 - Inclui os servidores civis da administração direta, autarquias e fundações do Poder Executivo.

2 - No caso do Inst. de Pensão a idade média se refere idade do servidor quando do falecimento.

## 2.23 - Quantidade de Servidores Civis Ativos Municipais, Estaduais e Federais

Regiões Brasileiras	Servidores			TOTAL a+b+c	% de Part. do Total sobre PEA	% de Part. do Total sobre População
	Municipais <sup>1</sup>	Estaduais <sup>1</sup>	Federais <sup>2</sup>			
	a	b	c			
<b>Norte</b>	<b>89.027</b>	<b>258.100</b>	<b>66.824</b>	<b>413.951</b>	<b>12,9%</b>	<b>3,7%</b>
- Acre	6.660	26.464	2.795	35.919	26,5%	7,4%
- Amapá	2.024	16.030	9.853	27.907	23,7%	7,4%
- Amazonas	6.979	55.613	10.187	72.779	9,6%	3,0%
- Pará	46.627	97.884	18.936	163.447	12,8%	3,0%
- Rondônia	15.487	32.439	11.771	59.697	16,4%	4,9%
- Roraima	187	1.608	11.158	12.953	16,0%	5,2%
- Tocantins	11.063	28.062	2.124	41.249	8,7%	3,9%
<b>Nordeste</b>	<b>591.011</b>	<b>606.432</b>	<b>131.593</b>	<b>1.329.036</b>	<b>6,3%</b>	<b>3,0%</b>
- Alagoas	42.531	21.290	7.966	71.787	6,3%	2,7%
- Bahia	122.976	183.612	25.543	332.131	5,5%	2,6%
- Ceará	101.629	16.456	17.927	136.012	4,2%	2,0%
- Maranhão	43.209	68.605	12.177	123.991	4,8%	2,4%
- Paraíba	70.121	62.915	16.346	149.382	9,8%	4,5%
- Pernambuco	110.085	99.527	24.041	233.653	7,0%	3,2%
- Piauí	27.973	56.449	7.228	91.650	6,9%	3,4%
- Rio Grande do Norte	46.157	57.225	14.881	118.263	10,0%	4,6%
- Sergipe	26.330	40.353	5.484	72.167	9,7%	4,4%
<b>Centro-Oeste</b>	<b>130.792</b>	<b>251.843</b>	<b>97.585</b>	<b>480.220</b>	<b>9,4%</b>	<b>4,4%</b>
- Distrito Federal	4.217	95.685	69.647	169.549	20,6%	9,3%
- Goiás	71.708	77.109	11.912	160.729	7,3%	3,6%
- Mato Grosso	26.029	37.142	8.265	71.436	6,3%	3,2%
- Mato Grosso do Sul	28.838	41.907	7.761	78.506	8,2%	3,5%
<b>Sudeste</b>	<b>1.068.853</b>	<b>1.211.509</b>	<b>213.286</b>	<b>2.493.648</b>	<b>7,8%</b>	<b>3,7%</b>
- Espírito Santo	44.534	33.298	9.456	87.288	6,3%	3,1%
- Minas Gerais	274.434	238.906	46.181	559.521	6,8%	3,4%
- Rio de Janeiro	217.058	215.678	110.058	542.794	8,8%	4,0%
- São Paulo	532.827	723.627	47.591	1.304.045	7,9%	3,8%
<b>Sul</b>	<b>419.538</b>	<b>364.678</b>	<b>63.544</b>	<b>847.760</b>	<b>6,8%</b>	<b>3,6%</b>
- Paraná	176.552	137.735	17.565	331.852	7,2%	3,7%
- Rio Grande do Sul	162.155	167.203	30.946	360.304	6,8%	3,7%
- Santa Catarina	80.831	59.740	15.033	155.604	5,9%	3,2%
- Ignorado	17	3	2	-	-	-
<b>Total Brasil</b>	<b>2.299.238</b>	<b>2.692.565</b>	<b>572.834</b>	<b>5.564.637</b>	<b>7,5%</b>	<b>3,5%</b>

Elaborado: SRH/MP.

Fonte: Mtb/RAIS97, PNAD/IBGE, IPEA e SEAP/MOG - considerado servidores ativos

Exclui: Empresas Públicas e Sociedade de Economia Mista.

1 - Inclui Poder Executivo, Autarquias, Fundações, Legislativo e Judiciário- Dados extraídos da RAIS/97

2 - Inclui Poder Executivo, Autarquias, Fundações, Legislativo e Judiciário- Dados extraídos da RAIS/97 e do SIAPE-abr/2000

## 3.1 - Ingressos no Serviço Público Federal - Por Concurso Público

Cargo / Carreira	Ingresso por Concurso Público							
	1995	1996	1997	1998	1999	2000 <sup>1</sup>	Total	
<b>Gestão</b>	- Analista de Comércio Exterior - NS	0	0	0	0	87	0	87
	- Analista de Orçamento - NS	0	39	28	92	0	0	159
	- Analista de Finanças e Controle - NS	45	83	92	176	0	0	396
	- Especialista Políticas Pub Gestão Governamental	0	52	84	0	0	0	136
	- Supervisor Médico Pericial - NS	0	0	0	170	1	0	171
	- Técnico de Planejamento e Pesquisa - IPEA - NS	0	33	25	36	0	0	94
	- Técnico de Finanças e Controle - NI	114	163	104	155	0	0	536
<b>Auditoria</b> <sup>2</sup>	- Auditor-Fiscal da Receita Federal	271	1	1.174	133	0	0	1.579
	- Técnico da Receita Federal	1.304	135	200	503	0	0	2.142
<b>Diplomacia</b>	- 3º Secretário a Ministro 1ª Classe	12	43	33	28	20	0	136
	- Oficial de Chancelaria - NS	5	41	0	131	2	0	179
	- Assistente de Chancelaria - NI	1	0	0	0	0	0	1
<b>Jurídica</b>	- Procurador Autárquico do INSS	2	3	180	121	1	201	508
	- Procurador da Fazenda Nacional	7	0	0	73	0	0	80
	- Advogado/Assistente Jurídico AGU	0	33	1	0	0	338	372
	- Advogado/Procurador de Autarquias e Fundações	128	112	182	103	21	6	552
<b>Polícia Federal</b>	- Delegado -NS	46	132	17	14	170	9	388
	- Perito - NS	21	76	12	5	29	0	143
	- Papiloscopista - NI	0	0	0	0	28	0	28
	- Escrivão - NI	64	40	399	29	3	58	593
	- Agente - NI	0	264	585	63	446	11	1.369
<b>Pesquisa em C&amp;T</b>	- Analista - NS	29	85	48	71	9	6	248
	- Tecnologista - NS	88	140	106	90	11	1	436
	- Pesquisador - NS	61	60	57	60	1	20	259
	- Assistente - NI	168	161	21	43	12	0	405
	- Técnico - NI	134	218	34	62	33	1	482
	- Auxiliar Técnico - NA	5	2	0	0	0	0	7
<b>Reforma Agrária</b>	- Auxiliar - NA	112	0	0	1	0	0	113
	- Engenheiro Agrônomo - NS	0	0	71	0	0	0	71
	- Orientador de Projetos de Assentamentos - NS	0	0	0	0	1	0	1
<b>Auditoria-Fiscal</b>	- Auditor-Fiscal da Previdência Social <sup>3</sup>	400	5	179	421	0	0	1.005
	- Auditor-Fiscal do Trabalho - Segurança no Trabalho <sup>3</sup>	0	0	0	40	19	0	59
	- Auditor-Fiscal do Trabalho - Legislação do Trabalho <sup>3</sup>	532	483	16	3	85	0	1.119
<b>Fiscalização</b>	- Médico do Trabalho - 40 horas Mtb	0	0	0	47	15	0	62
	- Engenheiro Agrônomo - MAARA	0	1	1	0	0	0	2
<b>Docente</b>	- Professor Superior	1.509	1.950	2.411	2.140	537	426	8.973
	- Professor de 1º e 2º graus	1.095	1.181	976	984	83	50	4.369
<b>CVM</b>	- Advogado - NS	1	0	6	6	0	0	13
	- Analista - NS	7	10	8	12	0	0	37
	- Inspetor - NS	3	8	12	5	0	0	28
	- Cargos de Nível Intermediário	16	0	0	0	0	0	16
<b>SUSEP</b>	- Analista Técnico - NS	0	34	0	0	12	0	46
	- Procurador Autárquico - NS	0	9	0	0	3	0	12
	- Cargos de Nível Intermediário	0	0	1	0	0	0	1
<b>PCC</b>	- Cargos de Nível Superior	3.447	1.695	854	794	32	12	6.834
	- Cargos de Nível Intermediário	8.059	1.328	1.041	1.024	83	19	11.554
	- Cargos de Nível Auxiliar	1.752	365	94	74	2	0	2.287
<b>IPEA</b> (demais cargos)	- Cargos de Nível Superior	0	0	1	0	0	0	1
	- Cargos de Nível Intermediário	4	0	0	0	0	0	4
<b>Min. da Justiça</b>	- Policial Rodoviário Federal - NI	233	942	2	0	383	24	1.584
<b>TOTAL</b>		<b>19.675</b>	<b>9.927</b>	<b>9.055</b>	<b>7.709</b>	<b>2.129</b>	<b>1.182</b>	<b>49.677</b>

Fonte: SRH/MP

NS - Nível Superior

NI - Nível Intemediário

NA - Nível Auxiliar

<sup>1</sup> Posição abril/2000.

<sup>2</sup> Reestruturação, conforme Medida Provisória nº 1.915, de 29 de junho de 1999.

<sup>3</sup> Organização, conforme Medida Provisória nº 1.915-1, de 29 de julho de 1999.

## 3.2 - Ingressos no Serviço Público Federal no Plano de Classificação de Cargos - PCC Por Concurso Público

Cargo	Ingresso por Concurso Público						Total
	1995	1996	1997	1998	1999	2000 <sup>1</sup>	
<b>- Nível Superior</b>	<b>3.447</b>	<b>1.695</b>	<b>854</b>	<b>794</b>	<b>32</b>	<b>12</b>	<b>6.834</b>
- Administrador	241	58	20	15	0	0	334
- Assistente Social	72	36	44	42	1	0	195
- Bibliotecário / Bibliotecário-documentalista	65	123	48	33	1	1	271
- Cirurgião-Dentista / Odontólogo	57	7	12	10	0	0	86
- Contador	45	32	44	17	2	1	141
- Enfermeiro	911	257	190	154	19	6	1.537
- Engenheiro	156	56	94	55	0	0	361
- Farmacêutico / Farmacêutico-bioquímico	133	87	13	40	2	0	275
- Fisioterapeuta	62	23	6	5	0	0	96
- Fonoaudiólogo	17	2	1	4	1	0	25
- Médico	1.100	823	275	283	4	2	2.487
- Nutricionista	79	21	12	4	0	1	117
- Psicólogo	65	29	19	18	0	0	131
- Tec. Ass. Educacionais / Tec. Ens. Orientação	113	28	26	84	0	0	251
- Outros	331	113	50	30	2	1	527
<b>- Nível Intermediário</b>	<b>8.059</b>	<b>1.328</b>	<b>1.041</b>	<b>1.024</b>	<b>83</b>	<b>19</b>	<b>11.554</b>
- Agente Administrativo	2.241	168	45	141	0	2	2.597
- Agente de Serviços de Engenharia	41	2	1	1	0	0	45
- Assistente Administração / Aux. Administrativo	750	39	43	87	1	0	920
- Auxiliar Biblioteca	49	2	0	1	0	0	52
- Auxiliar de Enfermagem	2.586	495	463	213	45	2	3.804
- Técnico Agropecuária / Oper. Máquinas Agrícolas	55	44	56	9	0	0	164
- Técnico de Contabilidade	144	74	42	18	0	0	278
- Técnico de Farmácia	42	6	14	3	0	0	65
- Técnico de Laboratório/Laboratorista-área	271	197	132	196	9	11	816
- Técnico em Enfermagem	400	77	73	147	19	0	716
- Técnico em Radiologia	114	55	13	6	0	0	188
- Outros	1.366	169	159	202	9	4	1.909
<b>- Nível Auxiliar</b>	<b>1.752</b>	<b>365</b>	<b>94</b>	<b>74</b>	<b>2</b>	<b>0</b>	<b>2.287</b>
- Auxiliar Agropecuária	15	78	19	6	0	0	118
- Auxiliar de Farmácia	40	18	2	3	0	0	63
- Auxiliar de Laboratório	138	41	26	14	1	0	220
- Auxiliar de Nutrição	77	39	4	1	0	0	121
- Auxiliar OpServ Diversos / Auxiliar Operacional	685	0	0	4	0	0	689
- Auxiliar Rural	2	18	12	0	0	0	32
- Cozinheiro / Copeiro / Auxiliar Cozinha	175	91	16	20	0	0	302
- Encanador / Marceneiro / Auxiliar Eletricista	86	1	0	1	0	0	88
- Operador de Máquina e Lavanderia	145	3	3	2	0	0	153
- Outros	389	76	12	23	1	0	501
<b>TOTAL</b>	<b>13.258</b>	<b>3.388</b>	<b>1.989</b>	<b>1.892</b>	<b>117</b>	<b>31</b>	<b>20.675</b>

Fonte: SRH/MP

<sup>1</sup> Posição abril/2000.

**3.3 - Ingressos no Serviço Público Federal por Nível de Escolaridade  
Por Concurso Público**

Nível	Ingresso por Concurso Público						Total
	1995	1996	1997	1998	1999	2000 <sup>1</sup>	
<b>Superior</b>	<b>7.709</b>	<b>6.309</b>	<b>6.574</b>	<b>5.755</b>	<b>1.139</b>	<b>1.069</b>	<b>28.555</b>
- Professor	2.604	3.131	3.387	3.124	620	476	13.342
- Outros	5.105	3.178	3.187	2.631	519	593	15.213
<b>Intermediário</b>	<b>10.097</b>	<b>3.251</b>	<b>2.387</b>	<b>1.879</b>	<b>988</b>	<b>113</b>	<b>18.715</b>
<b>Auxiliar</b>	<b>1.869</b>	<b>367</b>	<b>94</b>	<b>75</b>	<b>2</b>	<b>0</b>	<b>2.407</b>
<b>TOTAL</b>	<b>19.675</b>	<b>9.927</b>	<b>9.055</b>	<b>7.709</b>	<b>2.129</b>	<b>1.182</b>	<b>49.677</b>

Fonte: SRH/MP

<sup>1</sup> Posição abril/2000.

**Ingressos no Serviço Público Federal  
Nível de Escolaridade - Por Concurso Público**

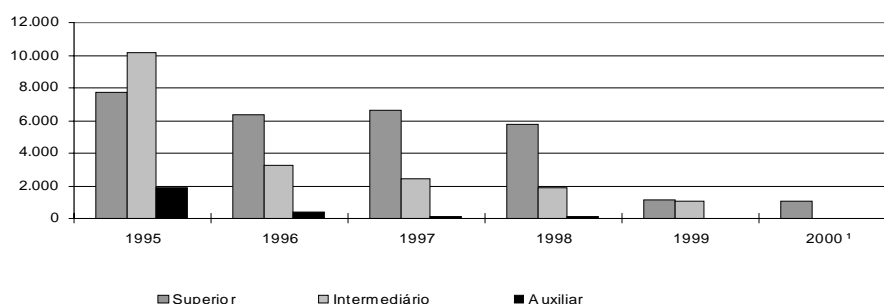

**3.4 - Ingressos no Serviço Público Federal por Nível de Escolaridade  
Por Concurso Público - %**

Nível	% de Participação de Ingresso por Concurso Público						Total
	1995	1996	1997	1998	1999	2000 <sup>1</sup>	
<b>Superior</b>	<b>39,2</b>	<b>63,6</b>	<b>72,6</b>	<b>74,7</b>	<b>53,5</b>	<b>90,4</b>	<b>57,5</b>
- Professor	13,2	31,5	37,4	40,5	29,1	40,3	26,9
- Outros	25,9	32,0	35,2	34,1	24,4	50,2	30,6
<b>Intermediário</b>	<b>51,3</b>	<b>32,7</b>	<b>26,4</b>	<b>24,4</b>	<b>46,4</b>	<b>9,6</b>	<b>37,7</b>
<b>Auxiliar</b>	<b>9,5</b>	<b>3,7</b>	<b>1,0</b>	<b>1,0</b>	<b>0,1</b>	<b>0,0</b>	<b>4,8</b>
<b>TOTAL</b>	<b>100,0</b>	<b>100,0</b>	<b>100,0</b>	<b>100,0</b>	<b>100,0</b>	<b>100,0</b>	<b>100,0</b>

Fonte: SRH/MP

<sup>1</sup> Posição abril/2000.

## 3.5 - Idade Média dos Ingressos no Serviço Público Federal - Por Concurso Público

Cargo / Carreira	Idade Média - Ingresso por Concurso Público						
	1995	1996	1997	1998	1999	2000 <sup>1</sup>	
<i>Gestão</i>	- Analista de Comércio Exterior - NS	0	0	0	0	33	0
	- Analista de Orçamento - NS	0	36	32	33	0	0
	- Analista de Finanças e Controle - NS	31	34	33	32	0	0
	- Especialista Políticas Pub Gestão Governamental	0	34	31	0	0	0
	- Supervisor Médico Pericial - NS	0	0	0	39	30	0
	- Técnico de Planejamento e Pesquisa - IPEA - NS	0	29	29	31	0	0
	- Técnico de Finanças e Controle - NI	23	28	29	28	0	0
<i>Auditoria</i> <sup>2</sup>	- Auditor-Fiscal da Receita Federal	32	53	35	36	0	0
	- Técnico da Receita Federal	30	32	29	30	0	0
<i>Diplomacia</i>	- 3º Secretário a Ministro 1ª Classe	28	28	33	27	27	0
	- Oficial de Chancelaria - NS	51	37	0	36	31	0
	- Assistente de Chancelaria - NI	32	0	0	0	0	0
<i>Jurídica</i>	- Procurador Autárquico do INSS	32	43	31	29	23	30
	- Procurador da Fazenda Nacional	38	0	0	30	0	0
	- Advogado/Assistente Jurídico AGU	0	37	47	0	0	33
	- Advogado/Procurador de Autarquias e Fundações	34	34	30	30	30	32
<i>Polícia Federal</i>	- Delegado - NS	32	33	36	32	34	41
	- Perito - NS	32	31	35	33	32	0
	- Papiloscopista - NI	0	0	0	0	30	0
	- Escrivão - NI	29	29	30	32	31	29
	- Agente - NI	0	28	29	30	31	35
<i>Pesquisa em C&amp;T</i>	- Analista - NS	31	35	33	34	35	42
	- Tecnologista - NS	32	33	32	33	32	25
	- Pesquisador - NS	34	38	36	36	35	40
	- Assistente - NI	32	30	28	29	28	0
	- Técnico - NI	28	28	29	28	28	44
	- Auxiliar Técnico - NA	26	31	0	0	0	0
	- Auxiliar - NA	29	0	0	39	0	0
<i>Reforma Agrária</i>	- Engenheiro Agrônomo - NS	0	0	32	0	0	0
	- Orientador de Projetos de Assentamentos - NS	0	0	0	0	46	0
<i>Auditoria-Fiscal</i>	- Auditor-Fiscal da Previdência Social <sup>3</sup>	41	40	32	33	0	0
	- Auditor-Fiscal do Trabalho - Segurança no Trabalho <sup>3</sup>	0	0	0	36	32	0
	- Auditor-Fiscal do Trabalho - Legislação do Trabalho <sup>3</sup>	33	34	41	31	32	0
<i>Fiscalização</i>	- Médico do Trabalho - 40 horas Mtb	0	0	0	38	38	0
	- Engenheiro Agrônomo - MAARA	0	36	37	0	0	0
<i>Docente</i>	- Professor Superior	35	36	36	35	38	40
	- Professor de 1º e 2º graus	34	34	34	33	35	36
<i>CVM</i>	- Advogado - NS	25	0	27	27	0	0
	- Analista - NS	31	38	31	32	0	0
	- Inspetor - NS	27	39	32	34	0	0
	- Cargos de Nível Intermediário	29	0	0	0	0	0
<i>SUSEP</i>	- Analista Técnico - NS	0	37	0	0	32	0
	- Procurador Autárquico - NS	0	33	0	0	28	0
	- Cargos de Nível Intermediário	0	0	30	0	0	0
<i>PCC</i>	- Cargos de Nível Superior	34	34	35	34	35	35
	- Cargos de Nível Intermediário	30	31	31	29	30	30
	- Cargos de Nível Auxiliar	32	32	31	30	41	0
<i>IPEA</i> (demais cargos)	- Cargos de Nível Superior	0	0	24	0	0	0
	- Cargos de Nível Intermediário	30	0	0	0	0	0
<i>Min. da Justiça</i>	- Policial Rodoviário Federal - NI	29	31	33	0	28	27
<b>TOTAL</b>		<b>31</b>	<b>33</b>	<b>34</b>	<b>33</b>	<b>33</b>	<b>35</b>

Fonte: SRH/MP

NS - Nível Superior

NI - Nível Intermediário

NA - Nível Auxiliar

<sup>1</sup> Posição abril/2000.

<sup>2</sup> Reestruturação, conforme Medida Provisória nº 1.915, de 29 de junho de 1999.

<sup>3</sup> Organização, conforme Medida Provisória nº 1.915-1, de 29 de julho de 1999.

**3.6 - Ingressos no Serviço Público Federal por Nível de Escolaridade  
- Contratação por Tempo Determinado**

Nível	Contratação por Tempo Determinado					
	1995	1996	1997	1998	1999	2000 <sup>1</sup>
<b>Superior</b>	<b>5.351</b>	<b>7.687</b>	<b>7.248</b>	<b>5.821</b>	<b>5.056</b>	<b>4.313</b>
- Professor	4.724	6.749	5.872	4.588	3.792	2.561
- Médico Residente	622	938	1.375	1.233	1.261	1.752
- Outros	5	0	1	0	3	0
<b>Intermediário</b>	<b>1</b>	<b>118</b>	<b>1.416</b>	<b>1.508</b>	<b>932</b>	<b>268</b>
- Agente Credenciado	0	0	1.413	1.504	916	268
- Artífice	0	117	3	4	16	0
- Outros	1	1	0	0	0	0
<b>Auxiliar</b>	<b>9</b>	<b>102</b>	<b>0</b>	<b>3</b>	<b>0</b>	<b>0</b>
<b>Demais Cargos <sup>2</sup></b>	<b>107</b>	<b>866</b>	<b>844</b>	<b>345</b>	<b>637</b>	<b>201</b>
<b>TOTAL</b>	<b>5.468</b>	<b>8.773</b>	<b>9.508</b>	<b>7.677</b>	<b>6.625</b>	<b>4.782</b>

Fonte: SRH/MP

<sup>1</sup> Posição abril/2000.

<sup>2</sup> Não constam informações de cargo/nível de cargo no cadastro SIAPE.

**Ingressos no Serviço Público Federal  
Nível de Escolaridade - Contratação por Tempo Determinado**

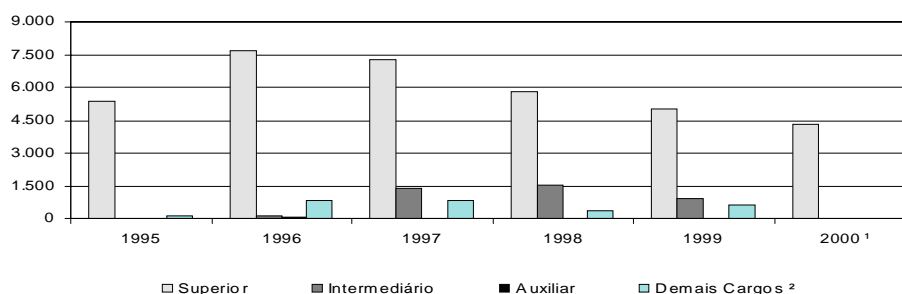

# REMUNERAÇÃO

## 4.1 - Remuneração Média dos Servidores Federais da União por Poder Média Anual

Valores Reais - (base-dez/97)		R\$					
		1995	1996	1997	1998	1999	2000
<b>PODER EXECUTIVO</b>							
- <i>Civis</i> <sup>1</sup>	Ativos	2.031	1.925	1.944	1.764	2.233	1.999
	Inativos	1.693	1.694	1.659	1.675	1.775	1.586
	Inst.Pensão	1.650	1.430	1.281	1.287	1.441	1.281
	<b>TOTAL</b>	<b>1.868</b>	<b>1.772</b>	<b>1.735</b>	<b>1.646</b>	<b>1.929</b>	<b>1.721</b>
- <i>Empresas Públicas</i>	Ativos	2.568	2.927	2.779	2.719	2.892	2.513
- <i>Soc.Economista Mista</i>	Ativos	1.702	2.420	2.485	2.673	2.772	2.379
- <i>Militares</i>	Ativos	1.126	1.145	1.114	1.407	966	947
	Inativos	2.078	1.931	1.912	2.182	2.432	2.133
	Inst.Pensão	1.184	1.169	1.215	1.366	1.487	1.317
	<b>TOTAL</b>	<b>1.323</b>	<b>1.235</b>	<b>1.250</b>	<b>1.569</b>	<b>1.414</b>	<b>1.292</b>
<b>PODER LEGISLATIVO</b>							
	Ativos	4.855	4.967	5.161	5.111	5.131	4.110
	Inativos	5.784	6.181	6.258	6.799	6.803	4.433
	Inst.Pensão	2.537	2.956	3.126	3.088	2.990	2.044
	<b>TOTAL</b>	<b>4.824</b>	<b>5.012</b>	<b>5.192</b>	<b>5.242</b>	<b>5.236</b>	<b>3.932</b>
<b>PODER JUDICIÁRIO</b>							
	Ativos	3.390	3.029	3.479	4.384	4.023	3.794
	Inativos	5.058	4.364	4.752	5.163	5.619	4.915
	Inst.Pensão	3.315	2.501	2.813	3.037	3.193	2.836
	<b>TOTAL</b>	<b>3.620</b>	<b>3.187</b>	<b>3.626</b>	<b>4.442</b>	<b>4.230</b>	<b>3.920</b>
<b>TRANSFERÊNCIAS</b>							
<b>INTERGOVERNAMENTAIS</b>		1.395	1.115	979	1.124	1.077	977

Elaborado: SRH/MP.

Fontes: Elaborado: SRH/MP e STN/MF

1. Inclui Administração Direta, Autarquias, Fundação, Bacen e MPU.

No ano de 2000 foram considerados os últimos 12 meses.

Remuneração média corresponde à despesa total dividida pelo nº de servidores.

Dados corrigidos pelo IGP-DI/FGV.



## 4.2 - Estrutura Salarial das Carreiras da Administração Pública Federal Posição - abr/2000

	Cargo / Carreira	Vencimentos		
		Piso	Teto	% de Amplitude <sup>1</sup>
<b>Gestão</b>	- Analista de Orçamento / Finanças e Controle / Gestor - NS	2.505,19	3.855,45	54
	- Técnico de Planejamento e Pesquisa do IPEA - NS	2.505,19	3.855,45	54
	- Técnico de Orçamento / Finanças e Controle - NI	944,57	1.649,41	75
<b>Auditoria</b>	- Auditor-Fiscal da Receita Federal	3.132,56	7.080,24	126
	- Técnico da Receita Federal	1.285,34	2.905,14	126
<b>Diplomacia</b>	- 3º Secretário a Ministro 1ª Classe	3.538,11	5.427,52	53
	- Oficial de Chancelaria - NS	1.450,02	2.999,95	107
	- Assistente de Chancelaria - NI	392,60	1.112,78	183
<b>Jurídica</b>	- Procurador Autárquico do INSS	4.683,62	5.243,00	12
	- Procurador da Fazenda Nacional	5.193,57	5.452,72	5
	- Advogado/Assistente Jurídico AGU	4.547,31	5.165,30	14
	- Advogado/Procurador de Autarquias e Fundações	2.952,49	5.139,09	74
	- Defensor Público da União	4.535,16	5.139,09	13
<b>Polícia Federal</b> <sup>3</sup>	- Delegado -NS	7.563,17	8.967,71	19
	- Censor - NS <sup>2</sup>	7.563,17	8.967,71	19
	- Perito - NS	7.563,17	8.967,71	19
	- Escrivão - NI	3.960,26	5.807,48	47
	- Agente - NI	3.960,26	5.807,48	47
<b>Pesquisa em C &amp; T</b>	- Papiloscopista - NI	3.960,26	5.807,48	47
	- Analista - NS	1.150,22	3.343,30	191
	- Tecnologista - NS	1.150,22	3.343,30	191
	- Pesquisador - NS	1.754,93	3.343,30	91
	- Assistente - NI	639,99	1.360,94	113
	- Técnico - NI	639,99	1.360,94	113
<b>Tecnologia Militar</b>	- Auxiliar Técnico - NA	392,60	626,45	60
	- Auxiliar - NA	392,60	626,45	60
	- Analista	1.480,82	3.240,59	119
<b>Reforma Agrária</b>	- Engenheiro	1.480,82	3.240,59	119
	- Engenheiro Agrônomo - NS	2.072,31	3.307,20	60
	- Fiscal de Cadastro e Tributação Rural - NS	2.013,60	3.199,99	59
<b>Auditoria-Fiscal</b>	- Orientador de Assentamentos - NS	2.013,60	3.199,99	59
	- Auditor-Fiscal da Previdência Social	3.132,56	7.080,24	126
	- Fiscal do Trabalho - Legislação do Trabalho	3.132,56	7.080,24	126
	- Fiscal do Trabalho - Medicina do Trabalho	3.132,56	7.080,24	126
<b>Fiscalização</b>	- Fiscal do Trabalho - Segurança no Trabalho	3.132,56	7.080,24	126
	- Médico do Trabalho - 40 horas -Mtb <sup>4</sup>	4.683,62	5.243,00	12
<b>Docente</b>	- Fiscal de Defesa Agropecuária <sup>5</sup>	2.072,31	3.307,20	60
	- Professor Superior (Auxiliar a Titular)	1.176,94	4.860,17	313
<b>CVM</b>	- Professor de 1º e 2º graus (A a E)	907,28	3.377,39	272
	- Cargos de Nível Superior	3.152,63	4.718,70	50
<b>SUSEP</b>	- Agente Executivo - NI	1.459,61	2.238,81	53
	- Cargos de Nível Superior	3.600,13	4.718,70	31
<b>PCC</b>	- Cargos de Nível Intermediário	1.660,98	2.238,81	35
	- Cargos de Nível Superior	635,99	1.363,18	114
	- Cargos de Nível Intermediário	392,60	933,30	138
<b>DACTA</b>	- Cargos de Nível Auxiliar	392,60	534,90	36
	- Cargos de Nível Superior	2.013,60	3.199,99	59
<b>IPEA</b>	- Cargos de Nível Intermediário	924,34	1.685,23	82
	- Cargos de Nível Superior	2.505,19	3.855,45	54
(demais cargos)	- Cargos de Nível Intermediário	956,55	1.649,41	72
<b>Min. da Justiça</b>	- Policial Rodoviário Federal - NI	1.135,68	2.921,92	157
	- Analista - NS	2.666,52	7.088,06	166
<b>Banco Central</b>	- Procurador - NS	2.666,52	7.088,06	166
	- Técnico - NI	1.234,80	2.240,40	81
<b>Militares</b>	- Seg. Tenente a Almirante de Esquadra	2.102,91	5.893,25	180

Fonte: SRH/MP.

NS - Nível Superior

NI - Nível Intermediário

NA - Nível Auxiliar

<sup>1</sup> A amplitude corresponde à diferença percentual entre a menor e a maior remuneração de uma carreira

<sup>2</sup> Extinção, conforme Lei nº 9.688, de 06/07/98.

<sup>3</sup> Alteração Piso/Teto conforme Medida Provisória nº 2.009, de 24 de dezembro de 1999.

<sup>4</sup> Extinção, conforme art. 10 § 2º da Medida Provisória nº 1.915-1, de 29 de julho de 1999.

<sup>5</sup> Os cargos de Farmacêutico, Zootecnista, Engenheiro Agrônomo e Químico do MAARA, foram transformados conforme Portaria nº 1.766, de 24/11/99.

# REMUNERAÇÃO

## 4.3 - Remuneração dos Servidores do Poder Executivo Média Anual

	Valores Reais - (base-dez/97) <sup>1</sup>							R\$
	Procurador Fazenda Nacional	Auditor Fiscal	Analista SOF/Tesouro Gestor	Diplomata ( Ministro 1ª Classe )	PCC Nível Superior	PCC Nível Intermed.	PCC Nível Auxiliar	
1989	7.285	4.375	5.922	3.370	1.452	724	491	
1990	8.258	8.260	4.031	3.819	1.536	821	556	
1991	5.016	5.017	3.014	3.132	1.018	548	371	
1992	5.007	4.777	2.105	2.438	896	489	335	
1993	5.196	4.553	1.855	2.284	1.192	587	414	
1994	4.733	4.109	1.746	2.111	1.435	722	495	
1995	6.484	5.834	3.740	3.556	1.695	1.002	593	
1996	5.639	5.077	3.739	4.147	1.466	867	513	
1997	5.375	4.790	3.641	3.913	1.384	818	485	
1998	5.525	4.835	3.915	4.683	1.358	839	472	
1999	5.456	4.825	3.873	5.064	1.320	849	461	
2000 <sup>2</sup>	5.340	4.722	3.790	4.956	1.292	831	454	

Fonte: SRH/MP.

Obs: foi utilizada a estrutura de remuneração das carreiras para o cálculo do salário médio.

1- Corrigido pelo INPC/IBGE.

2-Média de mai/99 a abr/2000.

## 4.4 - Índice de Remuneração Média Real dos Servidores do Poder Executivo - Média Anual

	PCC - Nível Superior		Índice - Ponderado <sup>1</sup>	
	Índice	Variação %	Índice	Variação %
1989	100		100	
1990	106	5,8	121	20,9
1991	70	-33,8	79	-34,6
1992	62	-11,9	71	-10,0
1993	82	33,1	83	16,7
1994	99	20,4	96	15,6
1995	117	18,1	128	33,8
1996	101	-13,5	111	-13,1
1997	97	-4,1	106	-5,2
1998	95	-1,8	107	1,3
1999	92	-2,8	107	-0,1
2000 <sup>2</sup>	90	-2,1	105	-2,1

Fonte: SRH/MP.

1 - Com base nas carreiras da tabela 4.3

2-Média de mai/99 a abr/2000.

Índice ponderado da remuneração média real do servidor

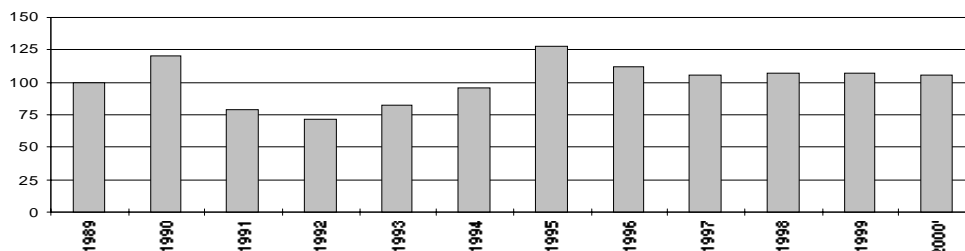

**4.5 - Comparação Salarial entre o Setor Público e o Privado**

**Posição - mai/95**

	Salário Médio		Diferença Públ. / Priv.
	S. Privado	S. Público	
Cargos Executivos	7.080	6.069	-14%
Cargos de Nível Superior	1.899	1.814	-5%
Cargos de Nível Técnico / Médio	926	899	-3%
Cargos Operacionais	437	635	45%

Fonte: SRH/MP e Coopers & Lybrand

Inicialmente, foram levantados os cargos com atribuições semelhantes no setor público (civil do executivo) e no privado. Para calcular a remuneração média de cada cargo, foi utilizado, no setor privado, o salário médio, independentemente do porte e da localidade das empresas; para o setor público, foi considerada a estrutura de remuneração e a distribuição de frequência dos servidores na escala salarial de cada cargo. Para os cargos de nível executivo, foi levantada uma amostra do valor da remuneração dos ocupantes de DAS de diversos níveis, considerando o diretor-presidente como DAS de Natureza Especial, Diretores como DAS-6 e Gerentes como DAS-5, exceto para os cargos da área jurídica, que têm uma estrutura hierárquica um pouco distinta. Não estão incluídos benefícios indiretos dos cargos.

1 - Valores atualizados pela inflação até mai/95.

**Comparação Salarial entre o Setor Público e Privado**

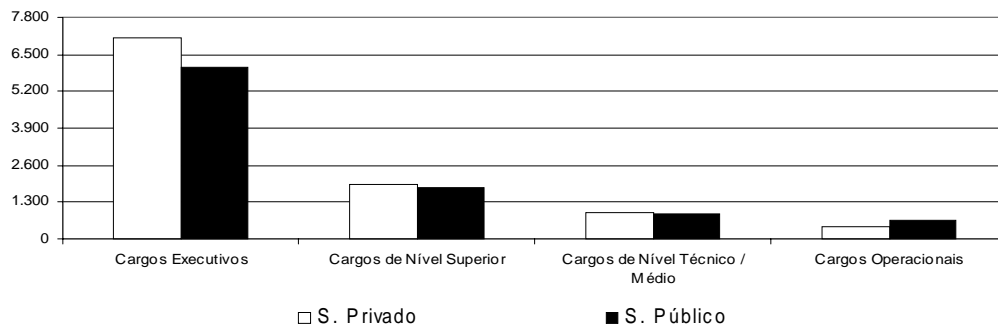

## 5.1 - Quantidade, Idade e Remuneração Média dos ocupantes de DAS

### Posição - abr/2000

	<i>Qtd.</i> <i>Servidores</i>	<i>Idade</i> <i>Média</i>	<i>Remuneração</i> <i>Média</i> <sup>1</sup>	<i>Nível</i> <i>Superior</i>	<i>Sexo</i> <i>Fem.</i>	<i>Serv. Efetivo</i> <i>+ Requisitado</i> <sup>2</sup>
DAS-1	6.482	43	3.492	68,1%	48,5%	76,7%
DAS-2	5.358	43	3.966	73,4%	40,8%	72,3%
DAS-3	2.669	45	4.245	84,5%	39,4%	72,9%
DAS-4	1.877	46	5.611	91,8%	33,1%	58,0%
DAS-5	693	48	7.128	97,4%	19,6%	53,4%
DAS-6	153	52	7.944	96,7%	13,1%	46,6%
<b>Total</b>	<b>17.232</b>	<b>44</b>	<b>4.173</b>	<b>76,3%</b>	<b>41,6%</b>	<b>71,5%</b>

Fonte: SRH/MP.

1 - Considerado a remuneração do cargo e da função; estão incluídos no cálculo dos valores somente os servidores efetivos + requisitados (Administração Pública Federal Direta, Autarquias e Fundações)

2 - Servidor Efetivo e Requisitado (Adm in. Pública Federal Direta, Autarquias, Fundações, Estados, Municípios, DF, Empresas Públicas, Sociedade de Economia Mista, Tribunais, Câmara, Senado e Ministério Público.

## 5.2 - Perfil dos ocupantes de DAS, segundo o Nível de Escolaridade em %

### Posição - abr/2000

	<i>1º Grau</i>	<i>2º Grau</i>	<i>3º Grau</i>	<i>Especialização</i>	<i>Pós-Graduação</i> <sup>1</sup>
DAS-1	3,5	28,4	54,1	5,6	8,4
DAS-2	5,0	21,6	61,1	4,5	7,8
DAS-3	1,8	13,8	69,7	5,7	9,1
DAS-4	1,0	7,2	77,3	5,2	9,4
DAS-5	0,1	2,5	81,0	5,1	11,4
DAS-6	0,7	2,6	81,7	2,6	12,4
<b>Total</b>	<b>3,3</b>	<b>20,5</b>	<b>62,5</b>	<b>5,2</b>	<b>8,6</b>

Fonte: SRH/MP.

1 - Incluído: Aperfeiçoamento, Mestrado, Doutorado, Phd, Livre Docência.

## 5.3 - Perfil dos ocupantes de DAS, segundo o Vínculo com a União

### Posição - abr/2000

<i>DAS</i>	<i>Servidor Efetivo</i> <i>+ Requisitado</i> <sup>1</sup>	<i>Requisitado de outros</i> <i>Órgãos e Esfera</i> <sup>2</sup>	<i>Sem</i> <i>Vínculo</i> <sup>3</sup>	<i>Aposentado</i>	<i>Total</i>
DAS-1	74,3%	2,3%	16,4%	7,0%	100,0%
DAS-2	68,0%	4,3%	18,5%	9,2%	100,0%
DAS-3	66,4%	6,5%	16,2%	10,9%	100,0%
DAS-4	48,1%	9,9%	29,1%	12,8%	100,0%
DAS-5	41,8%	11,5%	34,5%	12,1%	100,0%
DAS-6	37,0%	9,6%	41,1%	12,3%	100,0%
<b>Total</b>	<b>66,7%</b>	<b>4,8%</b>	<b>19,3%</b>	<b>9,2%</b>	<b>100,0%</b>

Fonte: SRH/MP.

1- Servidor Efetivo e Requisitado (Administração Pública Federal Direta, Autarquias e Fundações).

2- Requisitado dos Estados, Municípios, DF, Empresas Públicas, Sociedade de Economia Mista, Tribunais, Câmara, Senado e Ministério Público.

3- Sem cargo Público

## 5.4 - Perfil dos ocupantes de DAS, segundo o Sexo em %

Posição - abr/2000

<i>DAS</i>	<i>Masculino</i>	<i>Feminino</i>
DAS-1	51,5	48,5
DAS-2	59,2	40,8
DAS-3	60,6	39,4
DAS-4	66,9	33,1
DAS-5	80,4	19,6
DAS-6	86,9	13,1
Total	58,4	41,6

Fonte: SRH/MP.

Perfil dos DAS segundo o sexo dos ocupantes em %

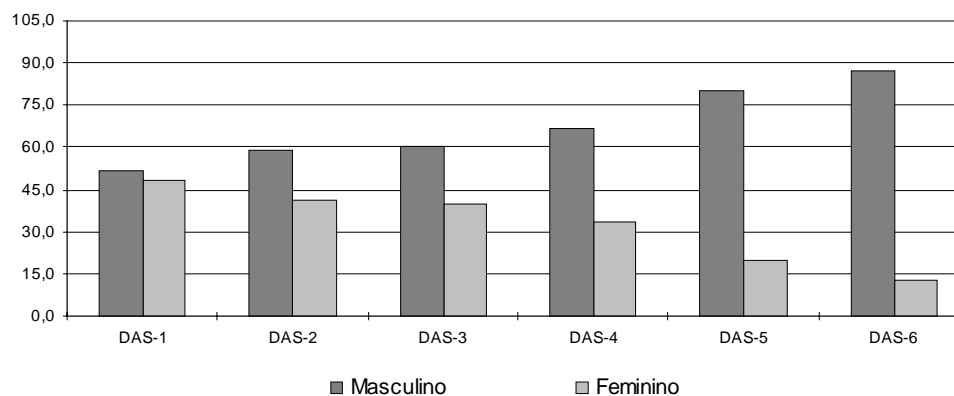

## 5.5 - Remuneração Média por Nível de DAS

Posição - abr/2000

R\$

	<i>Parcela Rem. Média Referente ao Cargo</i>	<i>Parcela Rem. Média Referente à Função</i>	<i>Remuneração Média Global <sup>1</sup></i>
NES	5.179	3.146	8.325
DAS-6	5.685	2.260	7.944
DAS-5	5.507	1.621	7.128
DAS-4	4.393	1.219	5.611
DAS-3	3.420	825	4.245
DAS-2	3.234	732	3.966
DAS-1	2.845	647	3.492
Média Global	3.356	817	4.173

Fonte: SRH/MP.

1 - Engloba a remuneração referente ao cargo e à função; o universo considerado no cálculo corresponde somente aos servidores efetivos.

## 6.1 - Evolução do Quantitativo de Aposentadorias Civas da União

	Total Ano	Média Mensal	% Participação s/Total			
			Integrais	Proporc.	Compulsória	Invalidez
1991	46.196	3.850				
1992	21.190	1.766				
1993	14.199	1.183				
1994	17.601	1.467				
1995	34.253	2.854				
1996	27.546	2.296	43,4	47,9	1,0	7,8
1997	24.659	2.055	32,3	57,4	1,2	9,2
1998*	19.755	1.646	28,0	60,9	1,7	9,4

Elaborado: SRH/MP.

Fonte: Diário Oficial da União e SIAFI.

- O levantamento inclui somente as aposentadorias publicadas no Diário Oficial.

- Em 1995, o número refere-se aos civis estatutários do Poder Executivo e entre 1991 e 1994, refere-se, além destes, também a uma parcela reduzida de servidores do Legislativo e do Judiciário.

\* Acumulado de jan/98 a dez/98.

Participação das ocorrências s/total - aposentadorias - %

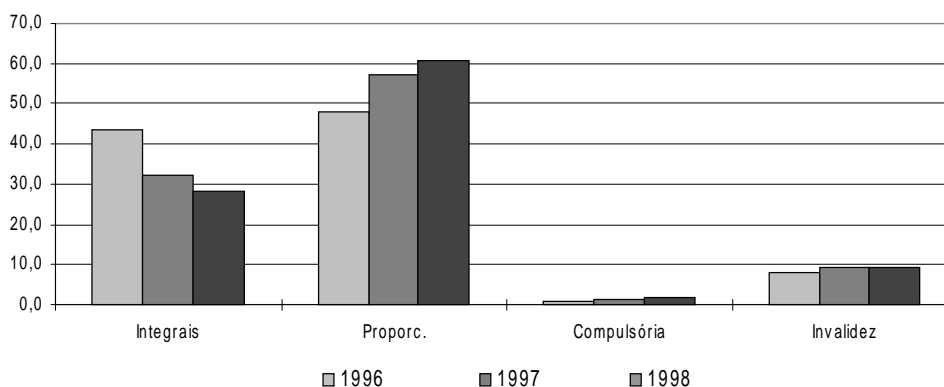

## 6.2 - Aposentadorias dos Civis do Executivo - Perfil segundo o sexo e idade média de aposentadoria Posição - abr/2000

	Masculino		Feminino		Ambos	
	Idade Média	Distribuição	Idade Média	Distribuição	Idade Média	Distribuição
Integrais	57	64,4%	54	35,6%	56	100,0%
Proporcionais	56	42,5%	55	57,5%	55	100,0%
Total	56	51,7%	55	48,3%	56	100,0%

Fonte: SRH/MP.

A amostra utilizada no cálculo corresponde à parcela dos servidores que possuem, em seu cadastro, a informação referente à data de sua aposentadoria.

**6.3 - Idade Média de Aposentadoria dos Servidores Civis do Poder Executivo - Distribuição % segundo a faixa etária Aposentadorias - Integrais**  
**Posição - abr/2000**

<i>Faixa Etária</i>	<i>Masculino</i>	<i>Feminino</i>	<i>Ambos</i>
Até 40	5,7	1,3	4,1
41 a 45	7,8	10,3	8,7
46 a 50	14,9	23,1	17,8
51 a 55	14,2	26,9	18,7
56 a 60	23,4	21,8	22,8
61 a 65	17,7	9,0	14,6
66 a 70	12,1	3,8	9,1
acima de 70	4,3	3,8	4,1
Total	100,0	100,0	100,0

Fonte: SRH/MP.

- A amostra utilizada no cálculo corresponde à parcela dos servidores que possuem, em seu cadastro, a informação referente à data de sua aposentadoria.
- A existência de aposentadorias em idade inferior a 40 anos deve-se à imperfeições nas informações cadastrais.

**6.4 - Idade Média de Aposentadoria dos Servidores Civis do Poder Executivo - Distribuição % segundo a faixa etária Aposentadorias - Proporcionais**  
**Posição - abr/2000**

<i>Faixa Etária</i>	<i>Masculino</i>	<i>Feminino</i>	<i>Ambos</i>
Até 40	0,8	1,7	1,3
41 a 45	3,1	11,6	8,0
46 a 50	19,5	23,7	21,9
51 a 55	23,4	22,0	22,6
56 a 60	28,1	10,4	17,9
61 a 65	8,6	16,8	13,3
66 a 70	10,9	11,6	11,3
acima de 70	5,5	2,3	3,7
Total	100,0	100,0	100,0

Fonte: SRH/MP.

- A amostra utilizada no cálculo corresponde à parcela dos servidores que possuem, em seu cadastro, a informação referente à data de sua aposentadoria.
- A existência de aposentadorias em idade inferior a 40 anos deve-se à imperfeições nas informações cadastrais.

## 6.5 - Idade Média de Aposentadoria dos Servidores Civis do Poder Executivo - Distribuição % segundo a faixa etária Aposentadorias - Total

Posição - abr/2000

Faixa Etária	Masculino	Feminino	Ambos
Até 40	3,3	1,6	2,5
41 a 45	5,6	11,2	8,3
46 a 50	17,1	23,5	20,2
51 a 55	18,6	23,5	21,0
56 a 60	25,7	13,9	20,0
61 a 65	13,4	14,3	13,8
66 a 70	11,5	9,2	10,4
acima de 70	4,8	2,8	3,8
<b>Total</b>	<b>100,0</b>	<b>100,0</b>	<b>100,0</b>

Fonte: SRH/MP.

- A amostra utilizada no cálculo corresponde à parcela dos servidores que possuem, em seu cadastro, a informação referente à data de sua aposentadoria.

- A existência de aposentadorias em idade inferior a 40 anos deve-se à imperfeições nas informações cadastrais.

Aposentadoria Total - Distribuição % por Faixa Etária

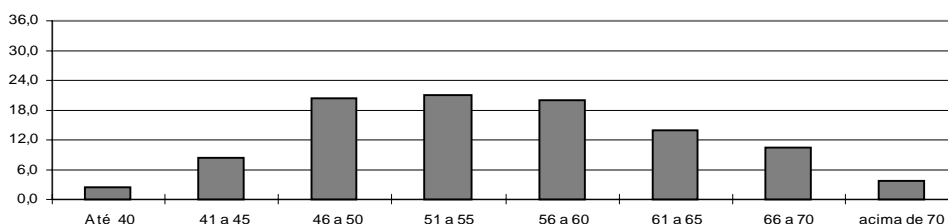

## 6.6 - Previdência no Serviço Público

Valores Nominais

R\$ bilhões

	Previdência dos Servidores Públicos				INSS	Total Geral
	União	Estados	Municípios	Total		
<b>1997</b>						
Contribuição	2,6	3,6	0,4	6,6	44,3	50,9
Despesas <sup>1</sup>	18,4	15,8	2,7	36,9	47,1	84,0
<b>Resultado</b>	<b>(15,8)</b>	<b>(12,2)</b>	<b>(2,3)</b>	<b>(30,3)</b>	<b>(2,8)</b>	<b>(33,1)</b>
<b>1998</b>						
Contribuição	2,5	3,9	0,4	6,8	46,6	53,4
Despesas <sup>1</sup>	19,4	16,7	2,9	39,0	53,8	92,8
<b>Resultado</b>	<b>(16,9)</b>	<b>(12,8)</b>	<b>(2,4)</b>	<b>(32,2)</b>	<b>(7,2)</b>	<b>(39,4)</b>
<b>1999</b>						
Contribuição	4,8	4,7	0,4	9,9	48,7	58,6
Despesas <sup>1</sup>	23,3	17,9	3,0	44,1	59,6	103,7
<b>Resultado</b>	<b>(18,5)</b>	<b>(13,2)</b>	<b>(2,5)</b>	<b>(34,2)</b>	<b>(10,9)</b>	<b>(45,1)</b>

Elaborado: SRH/MP.

Fonte: SRH/MP, MPAS, MF e INSS.

Para os dados de Estados e Municípios referentes ao ano de 1997 = MPAS/MF.

As estimativas das contribuições e despesas previdenciárias para Estados e Municípios, referentes a 1998 e 1999, foram calculadas supondo as taxas de crescimento utilizadas para o cálculo da União.

A contrapartida do empregador, que no caso é o governo, não está sendo considerada no cálculo do déficit.

1 - Para União, Estados e Municípios considerado os aposentados e pensionistas e para o INSS os Benefícios Previdenciários.



## 6.7 - Comparação entre Receita e Despesas dos Segurados do INSS e da União

Valores Anuais		Receita	Despesa c/ Benefício	Segurados	Beneficiários	Contribuição	Benefício
		em R\$ milhões		Mil		Média em R\$	
1995	INSS	39.446	40.527	50.627	15.728	779	2.577
	UNIÃO	2.588	19.821	991	844	2.612	23.481
	<b>TOTAL</b>	<b>42.034</b>	<b>60.348</b>	<b>51.618</b>	<b>16.572</b>	<b>814</b>	<b>3.642</b>
1996	INSS	44.626	45.777	54.421	16.518	820	2.771
	UNIÃO	2.861	18.350	981	855	2.918	21.462
	<b>TOTAL</b>	<b>47.487</b>	<b>64.127</b>	<b>55.402</b>	<b>17.373</b>	<b>857</b>	<b>3.691</b>
1997	INSS	45.308	48.403	54.291	17.474	835	2.770
	UNIÃO	2.654	18.837	948	900	2.801	20.924
	<b>TOTAL</b>	<b>47.962</b>	<b>67.240</b>	<b>55.239</b>	<b>18.374</b>	<b>868</b>	<b>3.660</b>

Elaborado: SRH/MP.

Fonte: SRH/MP, SIAFI/MF e MPAS

Valores corrigidos pelo IGP-DI-FGV para dez/97.

INSS=> Receita: Receita Líquida da Previdência (arrecadação bancária), em 1997 inclui receita decorrente do "Simples";  
Despesa: Despesa apenas com benefícios, exclusive LOAS e despesa com servidores federais aposentados de MPAS

UNIÃO=> Despesa: inclui aposentados e pensionistas.

Contribuição média: Receita/Segurados

Benefício médio: Despesa/Beneficiários

## 6.8 - Comparação entre Aposentadorias

Valores mensais, em salários mínimos - Média

Posição - abr/2000

	1995	1996	1997	1998	1999	2000 <sup>4</sup>
INSS <sup>1</sup>	1,8	1,8	1,8	1,8	1,8	1,8
Executivo (civis) <sup>2,3</sup>	14,6	14,1	13,6	13,3	13,7	13,7
Militares <sup>3</sup>	19,5	16,2	15,9	17,4	18,2	18,4
Legislativo <sup>3</sup>	54,2	51,7	51,9	54,3	42,6	38,3
Judiciário <sup>3</sup>	47,5	36,5	39,4	41,3	41,6	42,6

Elaborado: SRH/MP.

Fonte: SRH/MP, INSS/MPAS E STN/MF

1- Posição: nos meses de dezembro.

2- Não inclui Emp. Públicas e Soc. Economia Mista

3- Nos anos de 1995, 1996, 1997, 1998 e 2000, considerado a média anual.

4- Em 1999, para o INSS considerado a posição de mar/99 e para o Executivo, Militares, Legislativo e Judiciário a média do acumulado dos últimos 12 meses.

Comparação entre Aposentadorias 1995 a 2000  
valores mensais em salário mínimos -média

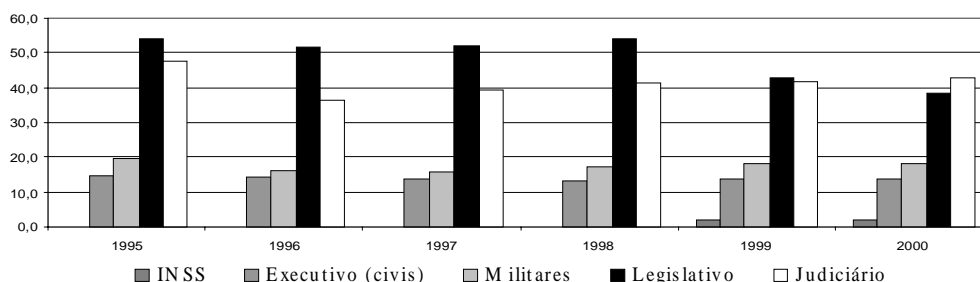

## 7.1- Contribuição Previdenciária nos Estados em %

Posição: abr/99

<i>ESTADOS</i>	<i>ATIVOS</i>	<i>APOSENTADOS</i>
Acre	8 e 10	4 e 5
Amapá	0	0
Amazonas <sup>1</sup>	11 a 20	11 a 20
Alagoas	11	22
Bahia	5 a 12	5 a 12
Ceará	11 a 25	11 a 25
Distrito Federal <sup>2</sup>	11 a 25	11 a 25
Espirito Santo <sup>3</sup>	11 a 25	10
Goías	6	6
Maranhão <sup>4</sup>	9 a 12	9 a 12
Minas Gerais <sup>5</sup>	11,5	11,5
Mato Grosso <sup>6</sup>	8 a 9,5	0,0
Mato Grosso do Sul	0	0
Pará <sup>7</sup>	8	8
Paraná	10 e 14	10 e 14
Paraíba <sup>8</sup>	8	0
Pernambuco <sup>9</sup>	12 a 20	12 a 20
Piauí	8 a 16	8 a 16
Rondônia <sup>10</sup>	8	8
Roraima	3,84	3,84
Rio de Janeiro	11	11
Rio Grande do Norte <sup>11</sup>	11 a 25	5 a 20
Rio Grande do Sul	0	0
São Paulo <sup>7</sup>	6	6
Santa Catarina	8 a 12	8 a 12
Sergipe	11 a 13,5	10
Tocantins	11	11

Elaborado: SRH/MP.

Fonte: Informações prestadas pelos Secretários de Administração em 07.04.99

Inclui os Três Poderes (Executivo, Legislativo e Judiciário)

1- A partir de jul/99 o percentual será de 11% a 25% para o ativo e 4% a 25% para o aposentado.

2- Lei depende de regulamentação, vigência mai/99.

3- Criado o fundo para custear somente aposentadorias de quem adquirir o seu benefício a partir de sua contribuição.

4- Inclui Assistência Saúde. Para os aposentados a contribuição será a partir de jul/99.

5- Inclui 3,2% de Assistência Saúde.

6- A partir de mai/99 será estendida a cobrança aos inativos.

7- Só pensões.

8- Pensão e Assistência Saúde.

9- A partir de mai/99 as contribuições para aposentadoria irão para o Fundo.

10- Inclui Assistência Saúde.

11- A partir de mai/99.

**7.2 - Relação entre Despesas de Aposentados e Pensionistas e o Total da Folha de Pessoal dos Estados - ano 1997**

	<i>Despesas com Aposentados e Pensionistas (em R\$ milhões)</i>	<i>% em relação ao total da folha</i>
Acre	28,2	9,5
Amapá	1,8	0,8
Amazonas	190,5	29,3
Alagoas	178,6	29,3
Bahia	380,1	19,0
Ceará	203,8	18,0
Distrito Federal	829,7	28,0
Espirito Santo	238,5	21,4
Goias	407,3	38,1
Maranhão	191,5	25,5
Minas Gerais	1.817,1	34,6
Mato Grosso	175,5	23,1
Mato Grosso do Sul	54,1	10,5
Pará	224,5	19,7
Paraná	1.053,8	36,4
Paraíba	98,1	24,0
Pernambuco	489,2	30,5
Piauí	121,3	22,7
Rondônia	32,0	6,9
Roraima	0,1	0,1
Rio de Janeiro	1.781,8	37,4
Rio Grande do Norte	151,8	24,6
Rio Grande do Sul	1.517,0	38,9
São Paulo	5.024,3	34,8
Santa Catarina	481,5	32,0
Sergipe	100,5	20,2
Tocantins	15,4	5,5

Elaborado: SRH/MP.

Considere apenas despesas com aposentados dos Três Poderes

**7.3 - Gastos com Pessoal e Número de Servidores Estaduais**

	Número de Servidores		Relação entre Gasto com Pessoal e Receita Corrente Líquida - %			
	Ativos e Aposentados	Ano 97	95	96	97	Mai/99
		Mês Ref.				
Acre	32.500	Jul	73,0	69,0	66,1	
Amapá	10.600	Set	83,2	58,8	75,3	56,3
Amazonas	61.930	Set	34,8	49,3	42,5	61,0
Alagoas	45.498	Set	114,4	105,6	74,3	80,0
Bahia	187.597	Set	57,0	56,0	52,5	53,0
Ceará	115.000	Set	53,0	51,0	61,2	53,6
Distrito Federal	112.884	Out	79,5	82,1	77,3	66,0
Espirito Santo	70.610	Ano 96	68,6	67,3	65,4	90,0
Goiás	142.874	Set	78,0	71,0	61,7	78,0
Maranhão	97.291	Out	55,0	59,0	66,5	58,0
Minas Gerais	476.000	Set	75,3	75,1	80,0	77,0
Mato Grosso	45.063	Out	82,5	79,4	60,7	67,0
Mato Grosso do Sul	51.000	Set	61,4	55,4	65,2	67,0
Pará	116.768	Set	61,5	67,7	69,5	61,4
Paraná	199.453	Out	74,9	76,8	68,8	71,0
Paraíba	96.719	Set	63,0	59,0	45,7	58,0*
Pernambuco	164.345	Set	84,0	79,0	70,9	73,1
Piauí	75.000	Set	87,0	69,0	69,7	67,5
Rondônia	44.000	Set	72,0	65,0	83,0	82,0
Roraima	21.000	Out	12,5	33,1	23,2	25,5
Rio de Janeiro	406.594	Jul	92,6	87,5	79,7	77,0
Rio Grande do Norte	93.000	Out	80,0	73,0	66,6	52,4
Rio Grande do Sul	183.812	Set	86,4	86,8	84,9	80,0
São Paulo	1.020.962	Set	63,3	65,8	62,3	69,5*
Santa Catarina	120.081	Set	76,6	72,0	67,0	78,6*
Sergipe	49.959	Ago	80,0	68,0	65,3	56,3
Tocantins	34.133	Set	46,1	48,7	43,8	37,0
Média	-	-	70,2	67,8	67,5	55,2
<b>Total</b>	<b>4.074.673</b>					

Elaborado: SRH/MP.

Fonte: Fórum Nacional de Secretários de Estado da Administração e

STN/MF - dados orçamentários e balancetes mensais dos estados.

Dados de Mai/99 - informações das Secretarias de Estado da Administração.

Relação % entre Gasto com Pessoal dos Estados e Receita Corrente Líquida - Fev/99

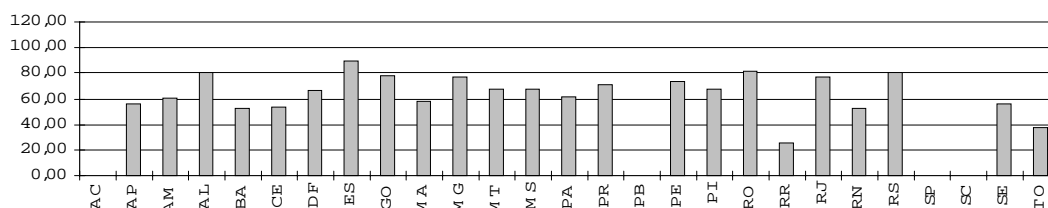

## 7.4 - Gastos com Pessoal e Número de Servidores das Capitais

Posição - abr/95

	% Gasto Ativos / Folha Pgto.	% Núm. Ativos / Qtde. Servidores	% Gastos Pessoal / Receita
Belém	79,0	76,4	
Belo Horizonte	88,4	81,6	64,0
Campo Grande	92,4	90,0	61,2
Cuiabá	95,9	97,3	65,0
Curitiba	84,1	86,1	44,6
Fortaleza	81,4	80,7	50,0
Manaus	93,7	93,2	29,7
Palmas de Tocantins	100,0	100,0	0,2
Rio Branco	98,3	99,2	82,5
Rio de Janeiro	74,1	73,7	62,1
São Paulo	79,8	82,9	41,4
Salvador	68,2	69,5	50,4
Vitória	88,3	90,6	58,0
<b>Total</b>	<b>79,7</b>	<b>80,1</b>	

Elaborado: SRH/MP.

Fonte: Secretaria de Administração da Prefeitura de Belo Horizonte

- A relação ativos/folha corresponde ao percentual da folha alocado para o pagamento de ativos.
- O restante é destinado aos aposentados e pensionistas. A relação ativos/quantidade de servidores corresponde à participação do número de ativos no total de servidores (que inclui ativos, aposentados e pensionistas).
- A relação entre gastos com pessoal (ativos, aposentados e pensionistas) e receita é calculada para os últimos doze meses

## 7.5 - Relação entre Gastos com Pessoal e Receita Líquida nos Estados

Regiões	Média 84 / 88	Média 89 / 94
Norte	61,5	55,1
Nordeste	52,2	49,5
Centro-Oeste	43,4	46,6
Sudeste	52,0	52,4
Sul	61,2	56,9
<b>Média</b>	<b>54,1</b>	<b>52,1</b>

Elaborado: SRH/MP

Fonte: Tesouro Nacional, Relatório "Execução Orçamentária dos Estados e Municípios das Capitais - 1984/1993, 1985/1994 e 1986/1995"

- Os dados originais foram levantados nos balanços anuais dos estados e municípios, e estão corrigidos pela inflação.

## 7.6 - Relação entre Gastos com Pessoal e Receita Líquida nas Capitais

<i>Regiões</i>	<i>Média</i>	<i>Média</i>	<i>Ano</i>
	84 / 88	89 / 94	95
Norte	66,9	53,7	43,4
Nordeste	47,9	38,3	43,0
Centro-Oeste	59,3	44,2	46,3
Sudeste	56,3	44,1	33,0
Sul	54,8	52,9	43,8
<b>Média</b>	<b>57,1</b>	<b>46,7</b>	<b>41,9</b>

Elaborado: SRH/MP.

Fonte: Tesouro Nacional, Relatório "Execução Orçamentária dos Estados e Municípios das Capitais - 1984/1993, 1985/1994 e 1986/1995"

- Os dados originais foram levantados nos balanços anuais dos estados e municípios, e estão corrigidos pela inflação.

## 7.7 - Execução Orçamentária dos Municípios por Regiões

<i>Ano 1995</i>			<i>R\$ milhões</i>
<i>Regiões</i>	<i>Receita Corrente<sup>1</sup></i>	<i>Despesa c/Pessoal</i>	<i>% part. Desp. Pessoal Receita Corrente<sup>1</sup></i>
Norte	1.439	553	38,4
Nordeste	5.641	2.165	38,4
Sudeste	21.110	7.703	36,5
Sul	5.508	2.494	45,3
Centro-Oeste	1.776	674	38,0
<b>BRASIL</b>	<b>35.474</b>	<b>13.589</b>	<b>38,3</b>

Elaborado: SRH/MP.

Fonte: MF/STN - Finanças do Brasil (Receita e Despesa dos Municípios - Ano 1995)

1 - Receita Corrente= Receita Tributária + Transf. Correntes

### 7.8 - Relação Despesas de Pessoal / Receita Corrente- Nº de Municípios por Estados (em 1995)

Regiões/Estados	Total	% de Desp. Pessoal s/ Receita Corrente <sup>1</sup>	
		Até 60%	Acima de 60%
<b>Norte</b>	<b>307</b>	<b>92,2</b>	<b>7,8</b>
- Acre	22	59,1	40,9
- Amapá	14	78,6	21,4
- Amazonas	32	96,9	3,1
- Pará	108	99,1	0,9
- Rondônia	21	52,4	47,6
- Roraima	1	100,0	0,0
- Tocantins	109	100,0	0,0
<b>Nordeste</b>	<b>1.463</b>	<b>95,0</b>	<b>5,0</b>
- Alagoas	98	100,0	0,0
- Bahia	412	95,9	4,1
- Ceará	178	98,3	1,7
- Maranhão	119	98,3	1,7
- Paraíba	171	96,5	3,5
- Pernambuco	121	66,9	33,1
- Piauí	141	99,3	0,7
- Rio Grande do Norte	150	98,7	1,3
- Sergipe	73	97,3	2,7
<b>Centro-Oeste</b>	<b>422</b>	<b>98,8</b>	<b>1,2</b>
- Distrito Federal	0	0,0	0,0
- Goiás	231	99,6	0,4
- Mato Grosso	117	98,3	1,7
- Mato Grosso do Sul	74	97,3	2,7
<b>Sudeste</b>	<b>1.501</b>	<b>93,4</b>	<b>6,6</b>
- Espírito Santo	67	80,6	19,4
- Minas Gerais	729	97,3	2,7
- Rio de Janeiro	80	57,5	42,5
- São Paulo	625	94,9	5,1
<b>Sul</b>	<b>1.020</b>	<b>88,4</b>	<b>11,6</b>
- Paraná	369	92,7	7,3
- Rio Grande do Sul	391	81,8	18,2
- Santa Catarina	260	92,3	7,7
<b>Total BRASIL</b>	<b>4.713</b>	<b>93,2</b>	<b>6,8</b>

Elaborado: SRH/MP.

Fonte: STN/MF - Finanças do Brasil (Receita e Despesa dos Municípios - Ano 1995)

1- Receita Corrente= Receita Tributária + Transf. Correntes.

### 7.9 - Execução Orçamentária dos Estados e Capitais

							R\$ milhões
		1986	1988	1990	1994	1995	95/88
		Var. %					
RECEITA	Tributária	42.722	31.726	44.324	47.135	57.409	81,0
	Fundos Partic.	4.208	3.119	5.727	6.244	8.067	158,6
	Total	46.930	34.845	50.051	53.379	65.476	87,9
DESPESA	Pessoal (Global)	23.259	18.826	25.103	23.410	30.558	62,3
	Poder Legislativo <sup>1</sup>	1.166	1.186	1.617	2.072	2.856	140,8
	Poder Judiciário <sup>1</sup>	3.062	2.568	3.934	5.118	7.053	174,6

Elaborado: SRH/MP.

Fonte: Tesouro Nacional, Relatório "Execução Orçamentária dos Estados e Municípios das Capitais - 1986/1995"

1- Consideradas as despesas totais destes poderes; entretanto, a maior parte de suas despesas corresponde a gastos com pessoal.

### 7.10 - Relação entre Despesas com Pessoal e Receita Corrente - %

	1986	1988	1990	1994	1995
Pessoal Total / Receita Corrente	55,1	53,6	54,8	50,9	47,9
Legislativo / Receita Corrente <sup>1</sup>	2,1	2,5	2,5	3,1	3,3
Judiciário / Receita Corrente <sup>1</sup>	5,4	5,4	6,1	7,5	8,2

Elaborado: SRH/MP.

Fonte: Tesouro Nacional, Relatório "Execução Orçamentária dos Estados e Municípios das Capitais - 1986/1995"

1- Consideradas as despesas totais destes poderes; entretanto, a maior parte de suas despesas corresponde a gastos com pessoal.



**ENAP**  
**Escola Nacional de**  
**Administração Pública**



**1.1 - Número de Turmas e Alunos Treinados**

<i>Ano</i>	<i>Número de Turmas</i>	<i>Alunos Treinados</i>
1981	13	429
1982	25	767
1983	35	1.269
1984	31	1.477
1985	150	3.358
1986	162	3.821
1987	89	2.882
1988	97	3.019
1989	55	1.185
1990	10	340
1991	13	747
1992	62	1.929
1993	102	3.251
1994	134	3.105
<b>SOMA</b>	<b>978</b>	<b>27.579</b>
1995	141	1.964
1996 <sup>1</sup>	388	8.279
1997 <sup>1</sup>	1.001	18.966
1998	1.235	21.167
1999	1.033	21.644
<b>SOMA</b>	<b>3.798</b>	<b>72.020</b>

Fonte: ENAP/MP.

1- Alunos Treinados:

30% - Curso de Informática Básica;

70% - R.H., Leg e Orçamento, Desenvolvimento Gerencial, Gestão Estratégica no Setor Público.

**Quantitativo de alunos treinados pela ENAP**

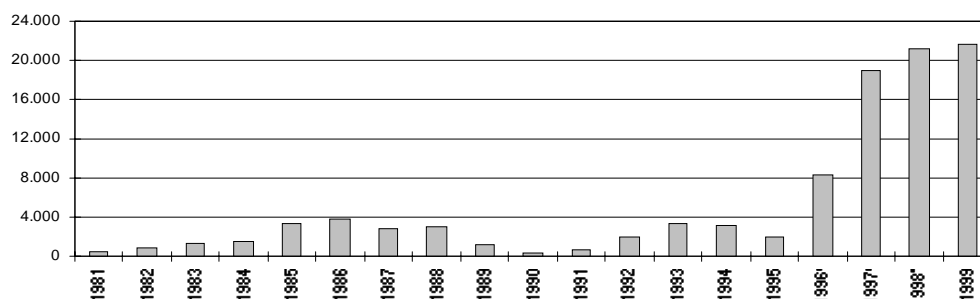

# SERVIDORES

## 1.2 - MAIORES CLIENTES DA ENAP

Instituição	Número de Treinamentos	
	Ano 1998	Ano 1999
Ministério do Exército	1.467	1.581
Ministério do Planejamento e Orçamento	605	1.570
Ministério da Aeronáutica	1.528	888
Presidência da República	2.068	644
EMBRAPA	0	593
Ministério da Marinha	812	557
Ministério da Previdência e Assistência Social	276	490
Ministério dos Transportes	196	490
CONAB	0	481
Ministério da Fazenda	588	426
UFPA	0	421
Imprensa Nacional	0	381
HFA	0	335
Ministério da Saúde	668	332
Fundação Nacional de Saúde	298	292
Ministério do Trabalho	428	267
TSE	120	261
INSS	209	219
SERPRO	0	193
Governo do Acre	0	192
Ministério de Minas e Energia	258	180
INCRA	0	172
CTA	0	170
Governo do Estado de Goiás	1	157
Ministério da Agricultura e Abastecimento	1.994	156
Ministério da Educação e Desporto	1.261	155
Governo do Distrito Federal	304	142
Advocacia Geral da União	234	138
Ministério das Comunicações	106	125
Departamento de Polícia Federal	0	124
Ministério do Desenvolvimento Ind. e Comércio	181	123
Ministério da Justiça	914	122
<b>TOTAL</b>	<b>14.516</b>	<b>12.377</b>

Fonte: ENAP/MP

**1.3 - CURSOS COM MAIOR NÚMERO DE CONCLUINTES EM 1998 E 1999**

<b>Cursos e Turmas</b>	<b>1998</b>	<b>1999</b>
A Busca da Excelência no Atendimento ao Cidadão	1.140	2295
Word 97	3.505	2285
Excel 97	2.901	1564
Estruturação de Textos Administrativos	1.211	1059
Introdução ao Windows	1.861	806
Elaboração de Indicadores e Desempenho Institucional	260	755
Access 97	464	651
Elaboração de Programas - PPA - 2000 - 2003	0	631
Secretariar com Eficiência	766	614
Análise e Melhoria de Processos	661	577
Licitações e Contratos na Administração Pública	681	567
Regime Jurídico Único	531	536
Elaboração e Monitoramento de Projetos	237	493
Out Look 97	0	467
Melhorando a Comunicação no Setor Público	361	450
Gestão da Informação	208	414
Administração Pública para Servidores	628	407
Encontro: apresentação do Programa de Adequação de R.H. do Governo Federal	0	396
Gerenciamento de Compras e Serviços	305	356
Gerenciamento de Programas	0	342
Programa de Gestão Financeira e Orçamentária	287	308
Estratégias de Capacitação para o Setor Público	82	296
Qualidade e Participação na Administração Pública	575	287
Melhoria na Gerência Pública/ Gerência Pública com Qualidade	395	280
Como se atualizar em Legislação de Pessoal	360	277
Gerenciamento de Custos no Setor Público	138	266
Didática para Instrutores/ Formação de Formadores	156	245
Direitos Humanos para Servidores	0	238
A Mulher como Gerente no Setor Público	137	235
<b>Total</b>	<b>17.850</b>	<b>18.097</b>
<b>Curso de Formação para Carreiras</b>	<b>1998</b>	<b>1999</b>
Especialistas em Políticas Públicas e Gestão Governamental	104	131
Analistas de Orçamento	94	94
<b>Total</b>	<b>198</b>	<b>225</b>

Fonte:ENAP/MP

# SERVIDORES

## 1.4- Comparativo dos Resultados de Capacitação

	1994 (a)	1999 (b)	(b)/(a) - %
Total de Alunos	3.105	21.644	697%
Total Hora-Aula	8.219	25.662	312%
Total Hora-Aula - Aluno	269.004	674.135	251%
Servidores/Dias Treinados <sup>1</sup>	33.625	84.267	251%

Fonte: ENAP/MP.

1- Total Hora-Aula - Aluno dividido por 8

## 1.5 - Recursos Orçamentários X Treinamentos realizados entre 1995 e 1999

	Orçamento Realizado (R\$ mil)	Convênio FAT Realizado (R\$ mil)	Convênios Realizados (R\$ mil)	Total em (R\$ mil)	Treinamentos (A) Realizados	(B)
1995	9.039	0	0	9.039	100%	1.964 100%
1996	10.293	977 <sup>2</sup>	0	11.270	125%	8.279 422%
1997	0	0	0	13.430	149%	19.349 985%
1998	0	0	0	10.062	111%	21.364 1088%
1999	9.164	946	622	10.732	119%	21.644 1102%

1- ENAP/MP em reestruturação

2- Convênio FAT à partir de Set/96

**MP** | Ministério do Planejamento, Orçamento e Gestão  
Secretaria de Recursos Humanos

---

O **Boletim Estatístico de Pessoal** é uma publicação mensal da Secretaria de Recursos Humanos do Ministério do Planejamento, Orçamento e Gestão. O Boletim também está disponível na Internet: **[www.mp.gov.br](http://www.mp.gov.br)** ou escreva pelo E-mail: **[boletim@planejamento.gov.br](mailto:boletim@planejamento.gov.br)**.

---

