

# Boletim Estatístico de Pessoal

Brasília  
Fevereiro de 2000

**Ministro**

Martus Antônio Rodrigues Tavares

**Secretário de Recursos Humanos**

Luiz Carlos de Almeida Capella

**BOLETIM ESTATÍSTICO:**

**Coordenadora-Geral de Estudos e Informações Gerenciais**

Sandra Helena Caresia Gustavo Rodrigues

**46**

**Divisão Técnica**

Cláudia Fabiane Martins Bandeira

Joelina Magalhães Cavalcanti

Maria Vilani Maia de Freitas

Paulo César Caserta da Cunha Vasconcellos

**Edição Gráfica**

Paulo César Caserta da Cunha Vasconcellos

**Montagens Gráfica**

Francisco Nunes Viana

Boletim Estatístico de Pessoal. v. 1 , n.46 , fev. 2000  
Brasília, Ministério do Planejamento, Orçamento e Gestão.  
V. mensal

86 p.

1. Estatística - Periódicos. I. Brasil. Ministério do Planejamento, Orçamento e Gestão  
Secretaria de Recursos Humanos

CDD 318.1

CDD 318.1

### ***I - ESTATÍSTICAS DE PESSOAL***

#### ***a) Informações Mensais***

<i>Despesas.....</i>	<i>5</i>
<i>Servidores.....</i>	<i>25</i>
<i>Remuneração.....</i>	<i>27</i>
<i>Aposentados.....</i>	<i>29</i>

#### ***b) Informações Anuais e Analíticas***

<i>Despesas .....</i>	<i>33</i>
<i>Servidores - Quantitativo.....</i>	<i>40</i>
<i>Concursos.....</i>	<i>57</i>
<i>Remuneração.....</i>	<i>62</i>
<i>DAS.....</i>	<i>66</i>
<i>Aposentados.....</i>	<i>68</i>
<i>Estados e Municípios.....</i>	<i>72</i>

### ***II - ENAP***

<i>Treinamentos.....</i>	<i>81</i>
--------------------------	-----------

***A partir de janeiro/99 a estrutura regimental de alguns órgãos foi alterada, porém o sistema ainda encontra-se com a estrutura antiga, não causando entretanto mudança no valor total.***



## 1.1 - Despesa de Pessoal do Poder Executivo - SIAPE <sup>1,2,3</sup>

Valores Nominais - jan/2000							R\$ milhões
Mês	Mensal			Acumulado 12 últimos meses			
	Valor R\$ milhões	Variação % s/		Valor R\$ milhões	Variação % s/		
		Mês Anterior	Mesmo Mês Ano Anterior		Mês Anterior	12 Meses Anteriores <sup>4</sup>	
Jan-99	2.020	-17,0	9,2	23.911	0,7	5,6	
Fev	2.005	-0,7	18,1	24.218	1,3	6,4	
Mar	1.854	-7,5	10,9	24.400	0,7	6,8	
Abr	1.857	0,2	9,7	24.564	0,7	7,5	
Mai <sup>5</sup>	2.170	16,8	26,0	25.012	1,8	9,4	
Jun	2.513	15,8	5,1	25.134	0,5	9,4	
Jul	1.956	-22,2	12,8	25.357	0,9	10,1	
Ago	1.922	-1,7	-2,0	25.317	-0,2	8,6	
Set	1.927	0,3	3,8	25.389	0,3	8,3	
Out <sup>6</sup>	2.149	11,5	15,0	25.670	1,1	9,3	
Nov	2.967	38,1	3,7	25.774	0,4	9,0	
Dez <sup>7</sup>	3.129	5,5	28,6	26.470	2,7	11,5	
Jan-2000	2.070	-33,8	2,5	26.520	0,2	10,9	

Fonte : SIAPE (Sistema Integrado de Administração de Recursos Humanos do Poder Executivo) - SRHMP

1 - Inclui administração direta, autarquias e fundações do Poder Executivo;

2 - Inclui ativos, aposentados, instituidores de pensão;

3 - Não inclui militares, BACEN, MPU, empresas públicas, sociedades de economia mista e EPU - encargos previdenciário da união e servidores do MRE lotados no exterior;

4 - Acumulado de fev/99 a jan/2000 contra fev/98 a jan/99.

5 - Incluído a 1ª parcela dos 28,86%.

6 - Incluído os valores dos 28,86% após a 1ª parcela.

7 - Incluído a 2ª parcela dos 28,86%.

Acum. últimos 12 meses  
var.%s/ 12 meses anteriores

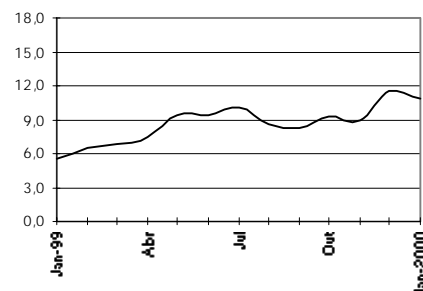

## 1.2 - Despesa de Pessoal do Poder Executivo - SIAPE - Ativo <sup>1,2</sup>

Valores Nominais - jan/2000							R\$ milhões
Mês	Mensal			Acumulado 12 últimos meses			
	Valor R\$ milhões	Variação % s/		Valor R\$ milhões	Variação % s/		
		Mês Anterior	Mesmo Mês Ano Anterior		Mês Anterior	12 Meses Anteriores <sup>3</sup>	
Jan-99	1.111	-25,6	6,3	12.572	0,5	0,6	
Fev	1.054	-5,1	18,3	12.736	1,3	1,5	
Mar	945	-10,4	9,2	12.815	0,6	1,9	
Abr	931	-1,5	5,7	12.866	0,4	2,7	
Mai <sup>4</sup>	1.103	18,5	21,6	13.062	1,5	4,6	
Jun	1.124	2,0	-2,5	13.032	-0,2	4,0	
Jul	966	-14,1	7,8	13.102	0,5	4,7	
Ago	957	-0,9	-5,1	13.051	-0,4	3,5	
Set	957	0,0	0,2	13.052	0,0	3,1	
Out <sup>5</sup>	1.129	17,9	17,5	13.220	1,3	5,0	
Nov	1.479	31,0	2,1	13.251	0,2	5,7	
Dez <sup>6</sup>	1.714	15,8	14,8	13.472	1,7	7,7	
Jan-2000	1.072	-37,5	-3,5	13.432	-0,3	6,8	

1 - Inclui administração direta, autarquias e fundações do Poder Executivo;

2 - Não inclui militares, BACEN, MPU, empresas públicas, sociedades de economia mista e servidores do MRE lotados no exterior;

3 - Acumulado de fev/99 a jan/2000 contra fev/98 a jan/99.

4 - Incluído a 1ª parcela dos 28,86%.

5 - Incluído os valores dos 28,86% após a 1ª parcela.

6 - Incluído a 2ª parcela dos 28,86%.

Acum. 12 últimos meses  
var.%s/12 meses anteriores

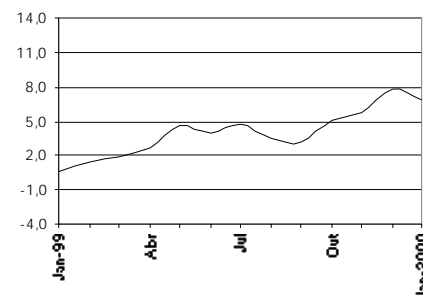

## 1.3 - Despesa de Pessoal do Poder Executivo - SIAPE - Aposentados <sup>1,2,3</sup>

Valores Nominais - jan/2000

R\$ milhões

Mês	Mensal			Acumulado 12 últimos meses		
	Valor R\$ milhões	Variação % s/		Valor R\$ milhões	Variação % s/	
		Mês Anterior	Mesmo Mês Ano Anterior		Mês Anterior	12 Meses Anteriores <sup>4</sup>
Jan-99	909	-3,3	12,9	11.338	0,9	11,7
Fev	951	4,6	17,9	11.483	1,3	12,5
Mar	909	-4,3	12,6	11.584	0,9	12,9
Abr	926	1,8	14,1	11.699	1,0	13,4
Mai <sup>5</sup>	1.067	15,2	30,9	11.951	2,2	15,2
Jun	1.388	30,1	12,2	12.101	1,3	15,8
Jul	990	-28,7	18,2	12.254	1,3	16,5
Ago	965	-2,5	1,3	12.267	0,1	14,6
Set	970	0,5	7,7	12.336	0,6	14,4
Out <sup>6</sup>	1.020	5,2	12,5	12.449	0,9	14,2
Nov	1.488	45,8	5,2	12.523	0,6	12,7
Dez <sup>7</sup>	1.415	-4,9	50,5	12.998	3,8	15,7
Jan-2000	999	-29,4	9,9	13.088	0,7	15,4

Fonte : SIAPE (Sistema Integrado de Administração de Recursos Humanos do Poder Executivo) - SRH/MP.

1 - Inclui administração direta, autarquias e fundações do Poder Executivo;

2 - Inclui aposentados e instituidores de pensão;

3 - Não inclui militares, BACEN, MPU, em presas públicas, sociedades de economia mista e EPU - encargos previdenciários da união;

4 - Acumulado de fev/99 a jan/2000 contra fev/98 a jan/99.

5 - Incluído a 1ª parcela dos 28,86%.

6 - Incluído os valores dos 28,86% após a 1ª parcela.

7 - Incluído a 2ª parcela dos 28,86%.

Acum. últimos 12 meses  
var.% s/ 12 meses anteriores

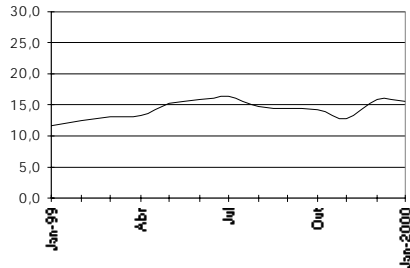

## 1.4 - Despesa de Pessoal da União - Total <sup>1,2</sup>

Valores Nominais - jan/2000

R\$ milhões

Mês	Mensal			Acumulado 12 últimos meses		
	Valor R\$ milhões	Variação % s/		Valor R\$ milhões	Variação % s/	
		Mês Anterior	Mesmo Mês Ano Anterior		Mês Anterior	12 Meses Anteriores <sup>3</sup>
Jan-99	4.241	-24,8	15,9	48.437	1,0	9,4
Fev	3.783	-10,8	5,8	48.560	0,3	8,3
Mar	4.036	6,7	17,5	49.019	0,9	8,2
Abr	3.664	-9,2	7,6	49.249	0,5	8,3
Mai	3.800	3,7	-21,4	49.644	0,8	9,2
Jun	4.936	29,9	40,6	49.748	0,2	7,8
Jul	4.182	-15,3	11,7	50.420	1,3	9,0
Ago	3.949	-5,6	9,0	50.623	0,4	8,0
Set	3.785	-4,1	2,3	50.784	0,3	7,4
Out	3.891	2,8	-23,3	50.977	0,4	6,8
Nov	5.531	42,2	-1,9	51.436	0,9	6,2
Dez	5.774	4,4	36,2	51.571	0,3	7,6
Jan-2000	5.859	1,5	54,9	53.189	3,1	9,8

Elaborado: SRH/MP.

Fonte: Secretaria do Tesouro Nacional. Os dados foram apurados pelo critério de competência.

1 - Inclui os poderes executivo civil e militar, legislativo e judiciário, BACEN, MPU, autarquias, fundações, em presas públicas, sociedades de economia mista transferências a Estados, Municípios, DF, EPU - encargos previdenciários da união e servidores do MRE lotados no exterior.

2 - Inclui ativos, aposentados, instituidores de pensão.

3 - Acumulado de fev/99 a jan/2000 contra fev/98 a jan/99.

Acum. 12 últimos meses  
var. %s/ 12 meses anteriores

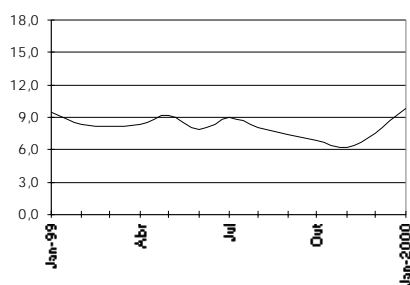

## 1.5 - Despesa de Pessoal da União - Ativo <sup>1</sup>

Mês	Valores Nominais - jan/2000						R\$ milhões
	Mensal			Acumulado 12 últimos meses			
	Valor	Variação % s/		Valor	Variação % s/		
	R\$ milhões	Mês Anterior	Mesmo Mês Ano Anterior	R\$ milhões	Mês Anterior	12 Meses Anteriores <sup>2</sup>	
Jan-99	2.223	-29,6	15,4	25.162	0,5	5,0	
Fev	2.018	-9,3	6,4	25.253	0,4	4,0	
Mar	2.012	-0,3	16,1	25.369	0,5	3,3	
Abr	1.783	-11,4	6,1	25.418	0,2	3,4	
Mai	1.893	6,2	-17,1	25.632	0,8	4,6	
Jun	2.189	15,6	22,5	25.537	-0,4	3,0	
Jul	2.046	-6,5	6,6	25.796	1,0	4,2	
Ago	1.915	-6,4	0,8	25.793	0,0	2,8	
Set	1.874	-2,2	-5,2	25.766	-0,1	2,0	
Out	1.936	3,3	-27,7	25.725	-0,2	0,9	
Nov	2.540	31,1	-19,6	25.587	-0,5	-1,1	
Dez	3.830	50,8	72,3	26.259	2,6	4,8	
Jan-2000	3.404	-11,1	68,7	27.439	4,5	9,0	

Elaborado: SRH/MP.

Fonte: Secretaria do Tesouro Nacional. Os dados foram apurados pelo critério de competência.

1 - Inclui os poderes executivo civil e militar, legislativo e judiciário, BACEN, MPU, autarquias, fundações, em presas públicas, sociedade de economia mista e servidores do MRE lotados no exterior.

2 - Acumulado de fev/99 a jan/2000 contra fev/98 a jan/99.

Acum. 12 últimos meses  
var. % s/ 12 meses anteriores

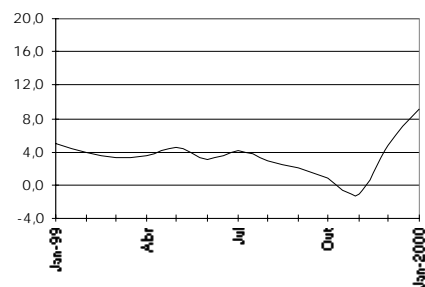

## 1.6 - Despesa de Pessoal da União - Aposentado <sup>1,2</sup>

Mês	Valores Nominais - jan/2000						R\$ milhões
	Mensal			Acumulado 12 últimos meses			
	Valor	Variação % s/		Valor	Variação % s/		
	R\$ milhões	Mês Anterior	Mesmo Mês Ano Anterior	R\$ milhões	Mês Anterior	12 Meses Anteriores <sup>3</sup>	
Jan-99	1.682	-23,7	6,2	21.008	1,2	14,5	
Fev	1.732	3,0	13,1	21.157	0,7	13,9	
Mar	1.743	0,6	12,2	21.369	1,0	13,7	
Abr	1.719	-1,4	10,1	21.534	0,8	13,7	
Mai	1.741	1,3	-24,7	21.714	0,8	13,5	
Jun	2.484	42,7	58,5	21.886	0,8	12,6	
Jul	1.967	-20,8	18,2	22.286	1,8	13,9	
Ago	1.884	-4,2	21,2	22.506	1,0	13,3	
Set	1.727	-8,3	10,6	22.678	0,8	13,3	
Out	1.775	2,8	-20,5	22.891	0,9	13,4	
Nov	2.765	55,8	25,4	23.424	2,3	14,4	
Dez	1.837	-33,5	9,2	23.056	-1,6	11,1	
Jan-2000	2.077	13,0	19,9	23.451	1,7	11,6	

Elaborado: SRH/MP.

Fonte: Secretaria do Tesouro Nacional. Os dados foram apurados pelo critério de competência.

1 - Inclui os poderes executivo civil e militar, legislativo e judiciário, BACEN, MPU, autarquias, fundações, em presas públicas, sociedade de economia mista e EPU - encargos previdenciários da união.

2 - Inclui instituidores de pensão.

3 - Acumulado de fev/99 a jan/2000 contra fev/98 a jan/99.

Acum. 12 últimos meses  
var. % s/ 12 meses anteriores

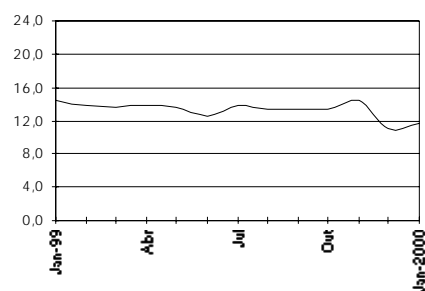

## 1.7 - Despesa de Pessoal da União - Transferências <sup>1</sup>

Valores Nominais - jan/2000

R\$ milhões

Acum. 12 últimos meses  
var.% s/ 12 meses anteriores

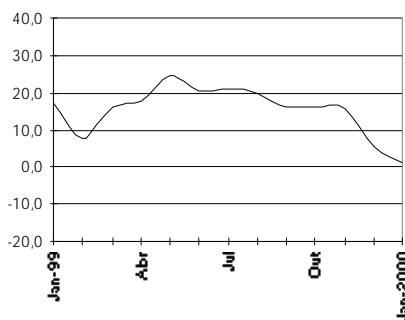

Mês	Mensal			Acumulado 12 últimos meses		
	Valor R\$ milhões	Variação % s/		Valor R\$ milhões	Variação % s/	
		Mês Anterior	Mesmo Mês Ano Anterior		Mês Anterior	12 Meses Anteriores <sup>2</sup>
Jan-99	335	22,2	59,4	2.267	5,8	17,4
Fev	33	-90,2	-78,0	2.150	-5,1	7,8
Mar	281	753,5	88,2	2.282	6,1	16,3
Abr	163	-42,1	9,6	2.296	0,6	18,0
Mai	165	1,7	1,1	2.298	0,1	24,6
Jun	264	59,4	11,5	2.325	1,2	20,5
Jul	169	-35,8	7,7	2.337	0,5	20,9
Ago	149	-11,9	-7,6	2.325	-0,5	19,8
Set	184	23,3	9,5	2.341	0,7	16,1
Out	180	-2,1	13,1	2.362	0,9	15,9
Nov	227	25,9	38,0	2.424	2,6	15,5
Dez	106	-53,1	-61,3	2.256	-6,9	5,3
Jan-2000	378	256,0	12,8	2.299	1,9	1,4

Elaborado: SRH/MP.

Fonte: Secretaria do Tesouro Nacional. Os dados foram apurados pelo critério de competência.

1 - Transferências referem-se ao repasse de recursos federais a Estados, Municípios e DF para pagamento de pessoal.

2 - Acumulado de fev/99 a jan/2000 contra fev/98 a jan/99.

## 1.8 - Despesa de Pessoal da União do Poder Executivo - Cívics <sup>1,2,4 (inclui empresas)</sup>

Valores Nominais - jan/2000

R\$ milhões

Acum. 12 últimos meses  
var.% s/ 12 meses anterior

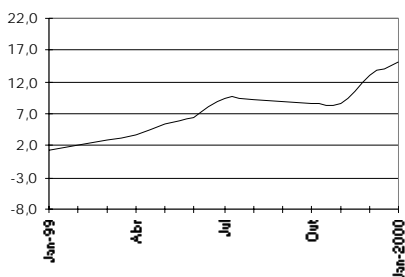

Mês	Mensal			Acumulado 12 últimos meses		
	Valor R\$ milhões	Variação % s/		Valor R\$ milhões	Variação % s/	
		Mês Anterior	Mesmo Mês Ano Anterior		Mês Anterior	12 Meses Anteriores <sup>3</sup>
Jan-99	2.196	-33,7	22,0	26.680	0,8	1,2
Fev	2.014	-8,3	5,5	26.895	0,8	2,1
Mar	2.194	8,9	17,8	27.180	1,1	2,8
Abr	1.989	-9,3	7,6	27.307	0,5	3,8
Mai	2.125	6,9	-12,8	27.583	1,0	5,3
Jun	2.824	32,9	54,8	27.969	1,4	6,6
Jul	2.404	-14,9	8,5	28.548	2,1	9,5
Ago	2.499	3,9	22,1	28.832	1,0	9,1
Set	2.123	-15,0	-0,5	28.909	0,3	9,0
Out	2.225	4,8	-28,0	28.999	0,3	8,7
Nov	3.435	54,4	3,7	29.341	1,2	8,6
Dez	3.858	12,3	75,7	29.886	1,9	12,9
Jan-2000	3.013	-21,9	49,6	30.704	2,7	15,1

Elaborado: SRH/MP.

Fonte: Secretaria do Tesouro Nacional. Os dados foram apurados pelo critério de competência.

1 - Inclui administração direta, BACEN, MPU, autarquias, fundações, empresas públicas e sociedades de economia mista pagas com recursos do Orçamento Fiscal e servidores do MRE lotados no exterior.

2 - Inclui ativos, aposentados e instituidores de pensão.

3 - Acumulado de fev/99 a jan/2000 contra fev/98 a jan/99.

4 - Difere do Quadro 1.1 - Executivo-Siapa, porque inclui também BACEN, MPU, em presas públicas e sociedade de economia mista



## 1.9 - Despesa de Pessoal da União do Poder Executivo - Militares <sup>1,2</sup>

Valores Nominais - jan/2000							R\$ milhões
Mês	Mensal			Acumulado 12 últimos meses			
	Valor R\$ milhões	Variação % s/		Valor R\$ milhões	Variação % s/		
		Mês Anterior	Mesmo Mês Ano Anterior		Mês Anterior	12 Meses Anteriores <sup>3</sup>	
Jan-99	907	-17,3	3,1	12.086	1,5	25,7	
Fev	932	2,8	8,3	12.138	0,4	24,0	
Mar	917	-1,6	3,7	12.194	0,5	22,8	
Abr	922	0,6	4,0	12.232	0,3	21,3	
Mai	969	5,0	-41,4	12.314	0,7	19,9	
Jun	1.297	33,9	47,9	11.958	-2,9	9,6	
Jul	928	-28,5	4,4	12.009	0,4	8,7	
Ago	767	-17,3	-14,8	11.887	-1,0	6,0	
Set	944	23,1	1,2	11.931	0,4	5,1	
Out	945	0,1	-28,2	11.943	0,1	3,4	
Nov	1.325	40,1	20,7	11.952	0,1	2,2	
Dez	678	-48,8	-25,3	11.532	-3,5	-3,1	
Jan-2000	1.494	120,4	60,2	12.119	5,1	0,3	

Elaborado: SRH/MP.

Fonte: Secretaria do Tesouro Nacional. Os dados foram apurados pelo critério de competência.

1- Inclui somente servidores militares: Aeronáutica, Exército e Marinha

2- Inclui ativos, aposentados e instituidores de pensão.

3 - Acumulado de fev/99 a jan/2000 contra fev/98 a jan/99.

Acum. 12 últimos meses  
var. % s/ 12 meses anteriores

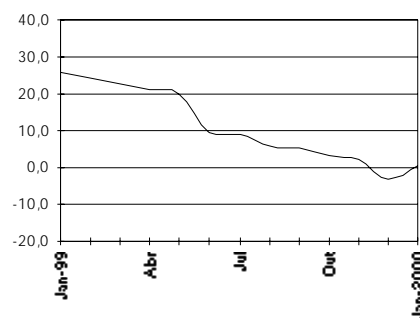

## 1.10 - Despesa de Pessoal da União - Legislativo <sup>1</sup>

Valores Nominais - jan/2000							R\$ milhões
Mês	Mensal			Acumulado 12 últimos meses			
	Valor R\$ milhões	Variação % s/		Valor R\$ milhões	Variação % s/		
		Mês Anterior	Mesmo Mês Ano Anterior		Mês Anterior	12 Meses Anteriores <sup>2</sup>	
Jan-99	185	-44,5	18,7	1.885	1,6	10,4	
Fev	185	0,0	18,7	1.914	1,5	11,6	
Mar	193	3,8	18,0	1.944	1,5	10,5	
Abr	163	-15,5	19,1	1.970	1,3	10,7	
Mai	136	-16,1	9,8	1.982	0,6	10,0	
Jun	149	9,2	18,3	2.005	1,2	13,8	
Jul	171	15,0	-6,1	1.994	-0,6	12,4	
Ago	130	-24,3	0,7	1.995	0,0	11,3	
Set	130	0,0	2,3	1.998	0,1	9,9	
Out	129	-0,7	25,7	2.024	1,3	10,8	
Nov	128	-1,0	7,4	2.033	0,4	10,6	
Dez	275	115,7	-17,6	1.974	-2,9	6,4	
Jan-2000	194	-29,6	4,5	1.983	0,4	5,2	

Elaborado: SRH/MP.

Fonte: Secretaria do Tesouro Nacional. Os dados foram apurados pelo critério de competência.

1- Inclui ativos, aposentados e instituidores de pensão.

2 - Acumulado de fev/99 a jan/2000 contra fev/98 a jan/99.

Acum. 12 últimos meses  
var. % s/ 12 meses anteriores

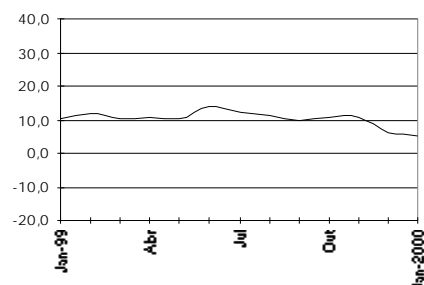

# DESPESAS

## 1.11- Despesa de Pessoal da União - Judiciário <sup>1</sup>

Valores Nominais - jan/2000

R\$ milhões

Mês	Mensal			Acumulado 12 últimos meses		
	Valor	Variação % s/		Valor R\$ milhões	Variação % s/	
		Mês Anterior	Mesmo Mês Ano Anterior		Mês Anterior	12 Meses Anteriores <sup>2</sup>
Jan-99	618	-0,3	-8,5	5.520	-1,0	19,2
Fev	618	0,0	-8,5	5.463	-1,0	8,9
Mar	451	-26,9	-8,8	5.419	-0,8	3,7
Abr	427	-5,3	6,2	5.444	0,5	1,9
Mai	404	-5,4	6,0	5.467	0,4	2,1
Jun	402	-0,4	6,5	5.491	0,5	3,7
Jul	509	26,6	8,6	5.532	0,7	1,5
Ago	404	-20,8	15,3	5.585	1,0	1,5
Set	404	0,0	5,5	5.606	0,4	0,4
Out	412	2,0	11,7	5.649	0,8	0,2
Nov	418	1,5	9,5	5.686	0,6	-1,9
Dez	856	104,9	38,2	5.923	4,2	6,2
Jan-2000	780	-8,9	26,3	6.085	2,7	10,2

Elaborado: SRH/MP.

Fonte: Secretaria do Tesouro Nacional. Os dados foram apurados pelo critério de competência.

1- Inclui ativos, aposentados e instituidores de pensão.

2- Acumulado de fev/99 a jan/2000 contra fev/98 a jan/99.

Acum. 12 últimos meses  
var.% s/ 12 meses anteriores

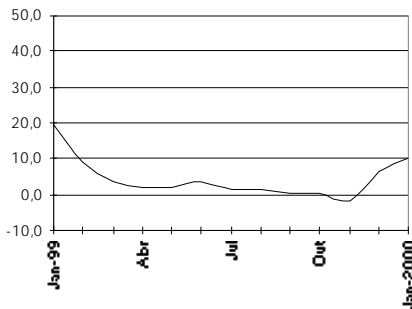

Acum. 12 últimos meses  
var. %s/ 12 meses anteriores  
(valores nominais)

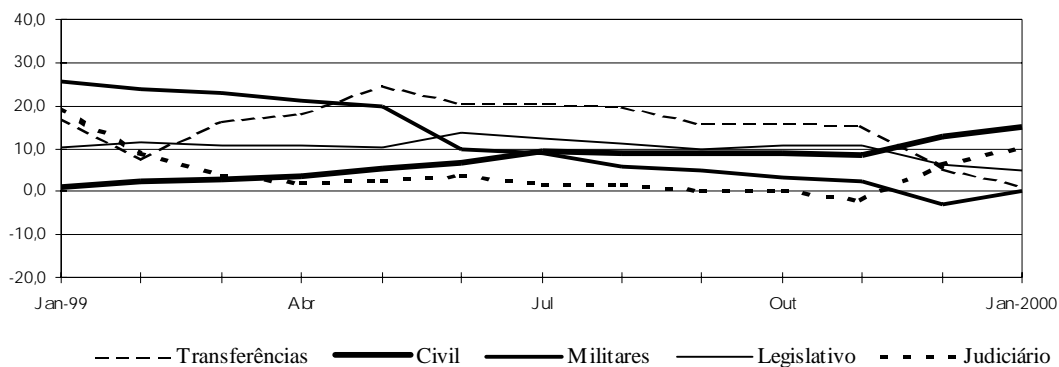

**1.12 - Despesa de Pessoal da União Total - por Poder**

**Valores Nominais - jan/2000**

**R\$ milhões**

	<i>Mensal</i>			<i>Acumulado 12 últimos meses</i>		
	<i>Valor</i>	<i>Variação % s/</i>		<i>Valor</i>	<i>Variação % s/</i>	
		<i>Mês Anterior</i>	<i>Mesmo Mês</i>		<i>Mês Anterior</i>	<i>12 Meses</i>
	<i>R\$ milhões</i>	<i>Ano Anterior</i>		<i>R\$ milhões</i>	<i>Anteriores 3</i>	
<b>EXECUTIVO-CIVIS</b> <sup>1,2</sup>	3.013	-21,9	49,6	30.704	2,7	15,1
- Administr. Direta	1.616	17,0	80,0	14.448	4,4	19,6
Ativos	894	-8,5	167,5	6.931	6,5	28,9
Aposentados	478	81,3	27,4	4.878	2,7	8,9
Inst. de Pensão	244	73,7	29,5	2.639	2,3	12,3
- Autarquias	880	-44,7	17,6	11.148	0,5	9,5
Ativos	495	-52,6	28,7	5.883	1,0	10,5
Aposentados	297	-26,8	4,5	4.130	-0,3	7,4
Inst. de Pensão	88	-37,7	10,4	1.136	0,6	10,4
- Fundações	376	-47,0	55,0	3.652	3,8	21,9
Ativos	282	-54,9	62,9	2.689	4,1	22,1
Aposentados	75	5,8	28,3	797	2,5	13,7
Inst. de Pensão	19	46,1	72,2	166	4,6	17,5
- Emp. Públicas	118	-11,4	4,9	1.162	0,8	0,3
- Soc. Economia Mista	22	-46,4	83,8	293	2,1	2,6
<b>MILITARES</b>	1.494	120,4	60,2	12.119	5,1	0,3
Ativos	801	220,7	-30,2	4.556	10,0	-14,0
Aposentados	378	76,1	-32,7	4.200	2,1	10,3
Inst. de Pensão	314	47,5	-16,5	3.363	2,6	10,9
<b>LEGISLATIVO</b>	194	-29,6	4,5	1.983	0,4	5,2
Ativos	141	-26,7	12,5	1.354	0,6	1,1
Aposentados	42	-38,5	-15,4	512	-0,1	6,9
Inst. de Pensão	10	-24,8	4,3	117	0,9	21,8
<b>JUDICIÁRIO</b>	780	-8,9	26,3	6.085	2,7	10,2
Ativos	648	-9,7	25,6	4.720	3,3	10,6
Aposentados	112	-2,5	29,9	1.150	0,9	14,2
Inst. de Pensão	20	-14,9	29,2	215	0,9	14,1
Transf. Intergovernamentais <sup>4</sup>	378	256,0	12,8	2.299	1,9	1,4
<b>Total</b>	<b>5.859</b>	<b>1,5</b>	<b>54,9</b>	<b>53.189</b>	<b>3,1</b>	<b>9,8</b>

Elaborado: SRH/MP.

Fonte: Secretaria do Tesouro Nacional. Os dados foram apurados pelo critério de competência.

1- Inclui os poderes executivo civil, BACEN, MPU, autarquias, fundações, em presas públicas, sociedades de economia mista pagas com recursos do Orçamento Fiscal, EPU - encargos previdenciários da união e servidores do MRE lotados no exterior.

2- Difere do Quadro 1.1 - Executivo-Siape, porque inclui também BACEN, MPU.

3- Acumulado de fev/99 a jan/2000 contra fev/98 a jan/99.

4- Transf. Intergovernamentais referem-se ao repasse de recursos federais a Estados, Municípios e DF para pagamento de pessoal.

# DESPESAS

## 1.13 - Participação da Despesa de Pessoal da União por Poder em %

Valores Nominais - jan/2000

	% de participação no	
	Mês	Acumulado 12 últimos meses <sup>3</sup>
EXECUTIVO-CIVIS <sup>1,2</sup>	51,4	57,7
- ADMINIST. DIRETA CIVIS	27,6	27,2
Ativos	15,3	13,0
Aposentados	8,2	9,2
Inst. de Pensão	4,2	5,0
- AUTARQUIAS	15,0	21,0
Ativos	8,5	11,1
Aposentados	5,1	7,8
Inst. de Pensão	1,5	2,1
- FUNDAÇÕES	6,4	6,9
Ativos	4,8	5,1
Aposentados	1,3	1,5
Inst. de Pensão	0,3	0,3
- EMP. PÚBLICAS	2,0	2,2
- SOC. ECONOMIA MISTA	0,4	0,6
MILITARES	25,5	22,8
Ativos	13,7	8,6
Aposentados	6,5	7,9
Inst. de Pensão	5,4	6,3
LEGISLATIVO	3,3	3,7
Ativos	2,4	2,5
Aposentados	0,7	1,0
Inst. de Pensão	0,2	0,2
JUDICIÁRIO	13,3	11,4
Ativos	11,1	8,9
Aposentados	1,9	2,2
Inst. de Pensão	0,3	0,4
Transf. Intergovernamentais <sup>4</sup>	6,5	4,3
Total	100,0	100,0

Elaborado: SRH/MP.

Fonte: Secretaria do Tesouro Nacional. Os dados foram apurados pelo critério de competência.

1- Inclui os poderes executivo civil, BACEN, MPU, autarquias, fundações, empresas públicas, sociedades de economia mista pagas com recursos do Orçamento Fiscal, EPU - encargos previdenciários da união e servidores do MRE lotados no exterior.

2- Difere do Quadro 1.1 - Executivo-Siape, porque inclui também BACEN, MPU.

3- Acumulado de fev/99 a jan/2000 contra fev/98 a jan/99.

4- Transf. Intergovernamentais referem-se ao repasse de recursos federais a Estados, Municípios e DF para pagamento de pessoal.

**1.14 - Despesa de Pessoal Civil do Executivo<sup>1</sup> por Ministérios**

	Valores Nominais - jan/2000				R\$ mil		
	Composição				Variação % s/		
	Mês	%	Acumulado 12 últ.meses	%	Mês Anterior	Ano Anterior	
Mês						Acumulado 12 meses <sup>4</sup>	
Presidência <sup>2</sup>	2.447	0,1	34.033	0,1	-35,1	-9,5	-3,0
EMFA	1.988	0,1	26.099	0,1	-32,1	-3,0	10,8
Aeronáutica	33.095	1,6	452.261	1,7	-39,5	-0,6	9,6
Agricultura	47.246	2,3	633.115	2,4	-38,0	-0,5	9,0
Assuntos Fundiários	21.799	1,1	293.422	1,1	-40,4	-4,8	8,7
Ciência e Tecnologia	25.041	1,2	341.134	1,3	-36,4	-6,5	6,7
Fazenda	266.438	12,9	3.244.477	12,2	-32,6	18,8	17,1
Educação	521.287	25,2	6.403.192	24,1	-29,6	0,8	10,5
Esportes	381	0,0	5.179	0,0	-36,8	16,7	45,6
Exército	36.462	1,8	493.861	1,9	-39,5	-0,6	13,2
Ind. e Comércio	7.074	0,3	96.186	0,4	-42,3	-2,5	14,0
Integração Nacional	343	0,0	1.647	0,0	-11,9		
Justiça	154.033	7,4	2.056.037	7,8	-39,4	-4,0	8,0
Marinha	27.422	1,3	371.065	1,4	-36,4	-1,6	9,0
Minas e Energia	6.191	0,3	85.415	0,3	-38,0	0,1	11,8
Previdência	234.087	11,3	3.010.029	11,3	-29,7	3,8	11,5
Relações Exteriores <sup>3</sup>	11.448	0,6	157.393	0,6	-33,6	-0,1	11,1
Saúde	341.942	16,5	4.450.695	16,8	-35,7	-0,6	9,4
Trabalho	66.945	3,2	775.481	2,9	-25,9	21,7	14,8
Transportes	86.958	4,2	1.202.901	4,5	-40,6	-0,1	9,7
Comunicações	34.402	1,7	483.657	1,8	-37,9	-1,4	4,9
Cultura	7.242	0,3	96.305	0,4	-40,2	-1,3	10,4
Meio-Ambiente	33.936	1,6	448.413	1,7	-36,0	-1,6	8,6
Planejamento	51.760	2,5	662.531	2,5	-35,6	7,1	17,9
AGU	1.831	0,1	22.211	0,1	-25,9	-2,2	9,2
Ex-Territórios	48.524	2,3	673.342	2,5	-36,9	-11,1	6,7
<b>Total</b>	<b>2.070.322</b>	<b>100,0</b>	<b>26.520.084</b>	<b>100,0</b>	<b>-33,8</b>	<b>2,5</b>	<b>10,9</b>

Fonte : SRH/MP.

1 - Inclui administração direta, fundações e autarquias do Poder Executivo;

2 - Inclui os gastos da Vice-Presidência e da SAE;

3 - Não inclui gastos com pessoal lotado no exterior;

4 - Variação do acumulado de fev-99/jan-2000 contra o acumulado de fev-98/jan-99.

5 - Os dados foram calculados pelo regime de competência.

## 1.15 - Despesa de Pessoal Civil do Executivo

### Presidência

#### Valores Nominais - jan/2000

R\$ mil

	Composição				Variação % s/		
					Ano Anterior		
	Mês	%	Acum.12 Últ.Meses	%	Mês anterior	Mesmo Mês	Acumulado 12 meses <sup>1</sup>
Presidência	2.306	52,0	32.255	53,6	-35,6	-10,2	-3,8
Vice-Presidência	141	3,2	1.778	3,0	-24,3	3,5	13,8
EMFA	1.988	44,8	26.099	43,4	-32,1	-3,0	10,8
Total	4.435	100,0	60.133	100,0	-31,8	-18,1	2,5

Fonte : SRH/MP. Os dados foram calculados pelo regime de competência;

1 - Variação do acumulado de fev-99/jan-2000 contra o acumulado de fev-98/jan-99.

## 1.16 - Despesa de Pessoal Civil do Executivo

### Ministério da Ciência e Tecnologia

#### Valores Nominais - jan/2000

R\$ mil

	Composição				Variação % s/		
					Ano Anterior		
	Mês	%	Acum.12 Últ.Meses	%	Mês anterior	Mesmo Mês	Acumulado 12 meses <sup>1</sup>
Adm. Direta	8.105	32,4	110.362	32,4	-37,1	-7,0	7,6
CNPq	6.688	26,7	91.236	26,7	-34,8	-5,7	6,5
Comissão Nac. Energia Nuclear	9.658	38,6	130.557	38,3	-36,9	-5,1	5,6
Centro Tec. para Inform.	589	2,4	8.980	2,6	-37,2	-25,4	13,7
Total	25.041	100,0	341.134	100,0	-36,4	-6,5	6,7

Fonte : SRH/MP. Os dados foram calculados pelo regime de competência;

1 - Variação do acumulado de fev-99/jan-2000 contra o acumulado de fev-98/jan-99.

## 1.17 - Despesa de Pessoal Civil do Executivo

### Ministério da Fazenda

#### Valores Nominais - jan/2000

R\$ mil

	Composição				Variação % s/		
					Ano Anterior		
	Mês	%	Acum.12 Últ.Meses	%	Mês anterior	Mesmo Mês	Acumulado 12 meses <sup>1</sup>
Adm. Direta	261.846	98,3	3.186.468	98,2	-32,7	19,2	17,4
Com. Val. Mobiliários	1.951	0,7	24.537	0,8	-29,4	-3,9	4,9
Sup. de Seg. Privados	2.641	1,0	33.472	1,0	-25,4	-0,7	5,2
Total	266.438	100,0	3.244.477	100,0	-32,6	18,8	17,1

Fonte : SRH/MP. Os dados foram calculados pelo regime de competência;

1 - Variação do acumulado de fev-99/jan-2000 contra o acumulado de fev-98/jan-99.

**1.18 - Despesa de Pessoal Civil do Executivo**

**Ministério da Educação e do Desporto**

**Valores Nominais - jan/2000**

**R\$ mil**

	Composição				Variação % s/		
	Mês	%	Acum.12	%	Mês anterior	Ano Anterior	
			Últ.Meses			Mês	Acumulado 12 meses <sup>1</sup>
Administração Direta	9.303	1,8	152.136	2,4	-37,5	-37,5	-19,6
Inst. de Ensino de 2º Grau <sup>2</sup>	34.883	6,7	454.949	7,1	-41,2	-4,6	7,8
Inst. de Ensino de 3º Grau <sup>3</sup>	452.737	86,8	5.473.508	85,5	-27,5	3,0	11,8
Centros Fed. de Educação Tecnológica	18.004	3,5	236.419	3,7	-42,1	-8,6	11,8
CAPES	549	0,1	7.288	0,1	-24,6	2,0	15,4
Fundo Nacional de Desenv. da Educação	1.950	0,4	27.038	0,4	-50,4	-4,7	16,4
Fund. Joaquim Nabuco	1.654	0,3	21.902	0,3	-36,3	-2,4	9,1
Instituto Nacional de Educ. de Surdos	1.137	0,2	15.359	0,2	-32,5	-5,8	5,9
Instituto Benjamin Constant	794	0,2	10.810	0,2	-40,2	-8,5	5,5
Inst.Nac. de Estudos Pesq. Educacionais	275	0,1	3.783	0,1	-34,0	1,0	20,8
<b>Total</b>	<b>521.287</b>	<b>100,0</b>	<b>6.403.192</b>	<b>100,0</b>	<b>-29,6</b>	<b>0,8</b>	<b>10,5</b>

Fonte : SRH/MP. Os dados foram calculados pelo regime de competência;

1 - Variação do acumulado de fev-99/jan-2000 contra o acumulado de fev-98/jan-99.

2- Inclui colégios, escolas técnicas e escolas agrotécnicas;

3- Inclui faculdades, fundações e universidades federais.

**1.19 - Despesa de Pessoal Civil do Executivo**

**Ministério do Exército**

**Valores Nominais - jan/2000**

**R\$ mil**

	Composição				Variação % s/		
	Mês	%	Acum.12	%	Mês anterior	Ano Anterior	
			Últ.Meses			Mês	Acumulado 12 meses <sup>1</sup>
A dm . Direta	36.319	99,6	492.195	99,7	-39,6	-0,8	13,2
Fundação Osório	143	0,4	1.667	0,3	-26,1	62,9	46,9
<b>Total</b>	<b>36.462</b>	<b>100,0</b>	<b>493.861</b>	<b>100,0</b>	<b>-39,5</b>	<b>-0,6</b>	<b>13,2</b>

Fonte : SRH/MP. Os dados foram calculados pelo regime de competência;

1 - Variação do acumulado de fev-99/jan-2000 contra o acumulado de fev-98/jan-99.

# DESPESAS

## 1.20 - Despesa de Pessoal Civil do Executivo

### Ministério da Indústria, Comércio e Turismo

Valores Nominais - jan/2000

R\$ mil

	Composição				Variação % s/		
	Mês	%	Acum. 12 Últ. Meses	%	Ano Anterior		
					Mês anterior	Mês	Acumulado 12 meses <sup>1</sup>
Adm. Direta	1.612	22,8	22.573	23,5	-47,9	-3,8	17,9
Inst. Brasileiro de Turismo	920	13,0	14.901	15,5	-38,5	-0,5	38,2
INMETRO	2.393	33,8	31.337	32,6	-45,6	-1,2	11,7
INPI	2.148	30,4	27.375	28,5	-34,2	-3,7	3,6
Total	7.074	100,0	96.186	100,0	-42,3	-2,5	14,0

Fonte : SRH/MP. Os dados foram calculados pelo regime de competência;

1 - Variação do acumulado de fev-99/jan-2000 contra o acumulado de fev-98/jan-99.

## 1.21 - Despesa de Pessoal Civil do Executivo

### Ministério da Justiça

Valores Nominais - jan/2000

R\$ mil

	Composição				Variação % s/		
	Mês	%	Acum. 12 Últ. Meses	%	Ano Anterior		
					Mês anterior	Mês	Acumulado 12 meses <sup>1</sup>
Adm. Direta	54.308	35,3	891.224	43,3	-31,5	-22,3	6,8
Depart. de Polícia Federal	92.739	60,2	1.057.100	51,4	-41,8	12,2	7,9
Fund. Nacional do Índio	6.434	4,2	100.375	4,9	-56,1	-12,7	21,5
Defensoria Pública da União	374	0,2	4.983	0,2	-39,7	-7,2	7,2
Cons. Admin. Defesa Econômica	177	0,1	2.355	0,1	-33,2	-7,9	9,6
Total	154.033	100,0	2.056.037	100,0	-39,4	-4,0	8,0

Fonte : SRH/MP. Os dados foram calculados pelo regime de competência;

1 - Variação do acumulado de fev-99/jan-2000 contra o acumulado de fev-98/jan-99.



**1.22 - Despesa de Pessoal Civil do Executivo**

**Ministério de Minas e Energia**

**Valores Nominais - jan/2000**

**R\$ mil**

	<i>Composição</i>				<i>Variação % s/</i>		
					<i>Ano Anterior</i>		
	<i>Mês</i>	<i>%</i>	<i>Acum. 12</i>	<i>%</i>	<i>Mês</i>	<i>Mesmo</i>	<i>Acumulado</i>
		<i>Últ. Meses</i>		<i>anterior</i>	<i>Mês</i>	<i>12 meses<sup>1</sup></i>	
Adm. Direta	3.755	60,7	52.865	61,9	-36,9	-4,6	0,3
Depart. Nac. de Prod. Mineral	1.883	30,4	24.753	29,0	-43,7	-0,1	22,3
Ag. Nac. de Energia Elétrica <sup>2</sup>	223	3,6	3.906	4,6	-34,6	-38,5	13,8
Ag. Nac. de Petróleo <sup>3</sup>	330	5,3	3.890	4,6	-5,7		
<b>Total</b>	<b>6.191</b>	<b>100,0</b>	<b>85.415</b>	<b>100,0</b>	<b>-38,0</b>	<b>0,1</b>	<b>11,8</b>

Fonte : SRH/MP. Os dados foram calculados pelo regime de competência;

1 - Variação do acumulado de fev-99/jan-2000 contra o acumulado de fev-98/jan-99.

2 - Criada pelo Decreto 9.427, de 26/12/96.

3 - Criada pelo Decreto 2.455, de 14/01/98.

**1.23 - Despesa de Pessoal Civil do Executivo**

**Ministério da Previdência e Assistência Social**

**Valores Nominais - jan/2000**

**R\$ mil**

	<i>Composição</i>				<i>Variação % s/</i>		
					<i>Ano Anterior</i>		
	<i>Mês</i>	<i>%</i>	<i>Acum. 12</i>	<i>%</i>	<i>Mês</i>	<i>Mesmo</i>	<i>Acumulado</i>
		<i>Últ. Meses</i>		<i>anterior</i>	<i>Mês</i>	<i>12 meses<sup>1</sup></i>	
Adm. Direta	6.332	2,7	90.148	3,0	-36,5	-7,7	8,0
INSS	227.755	97,3	2.919.882	97,0	-29,5	4,2	11,6
<b>Total</b>	<b>234.087</b>	<b>100,0</b>	<b>3.010.029</b>	<b>100,0</b>	<b>-29,7</b>	<b>3,8</b>	<b>11,5</b>

Fonte : SRH/MP. Os dados foram calculados pelo regime de competência;

1 - Variação do acumulado de fev-99/jan-2000 contra o acumulado de fev-98/jan-99.

**1.24 - Despesa de Pessoal Civil do Executivo**

**Ministério das Relações Exteriores<sup>1</sup>**

**Valores Nominais - jan/2000**

**R\$ mil**

	<i>Composição</i>				<i>Variação % s/</i>		
					<i>Ano Anterior</i>		
	<i>Mês</i>	<i>%</i>	<i>Acum. 12</i>	<i>%</i>	<i>Mês</i>	<i>Mesmo</i>	<i>Acumulado</i>
		<i>Últ. Meses</i>		<i>anterior</i>	<i>Mês</i>	<i>12 meses<sup>2</sup></i>	
Adm. Direta	11.374	99,4	156.234	99,3	-33,2	-0,1	11,0
Fund. Alexandre de Gusmão	74	0,6	1.160	0,7	-66,2	4,1	38,0
<b>Total</b>	<b>11.448</b>	<b>100,0</b>	<b>157.393</b>	<b>100,0</b>	<b>-33,6</b>	<b>-0,1</b>	<b>11,1</b>

Fonte : SRH/MP. Os dados foram calculados pelo regime de competência.

1 - Exclui despesa de pessoal lotado no exterior;

2 - Variação do acumulado de fev-99/jan-2000 contra o acumulado de fev-98/jan-99.

# DESPESAS

## 1.25 - Despesa de Pessoal Civil do Executivo

### Ministério da Saúde

	Valores Nominais - jan/2000				R\$ mil		
	Composição				Variação % s/		
	Mês	%	Acum.12 Últ.Meses	%	Ano Anterior		
Mês anterior					Mês	Acumulado 12 meses <sup>1</sup>	
Adm. Direta	245.291	71,7	3.135.538	70,5	-30,7	2,0	8,7
Ag. Nac. de Vigilância Sanitária	256	0,1	1.905	0,0	-23,6		
Fund. Oswaldo Cruz	11.040	3,2	144.825	3,3	-40,1	-2,9	11,4
Fund. Nacional de Saúde	85.354	25,0	1.168.427	26,3	-46,3	-7,1	10,7
Total	341.941	100,0	4.450.694	100,0	-35,7	-0,6	9,4

Fonte: SRH/MP. Os dados foram calculados pelo regime de competência.

1 - Variação do acumulado de fev-99/jan-2000 contra o acumulado de fev-98/jan-99.

## 1.26 - Despesa de Pessoal Civil do Executivo

### Ministério do Trabalho

	Valores Nominais - jan/2000				R\$ mil		
	Composição				Variação % s/		
	Mês	%	Acum.12 Últ.Meses	%	Ano Anterior		
Mês anterior					Mês	Acumulado 12 meses <sup>1</sup>	
Adm. Direta	65.821	98,3	761.610	98,2	-25,7	22,3	14,9
Fund. Jorge Duprat Figueiredo	1.124	1,7	13.871	1,8	-38,9	-5,3	7,2
Total	66.945	100,0	775.481	100,0	-25,9	21,7	14,8

Fonte: SRH/MP. Os dados foram calculados pelo regime de competência.

1 - Variação do acumulado de fev-99/jan-2000 contra o acumulado de fev-98/jan-99.

## 1.27 - Despesa de Pessoal Civil do Executivo

### Ministério dos Transportes

	Valores Nominais - jan/2000				R\$ mil		
	Composição				Variação % s/		
	Mês	%	Acum.12 Últ.Meses	%	Ano Anterior		
Mês anterior					Mês	Acumulado 12 meses <sup>1</sup>	
Adm. Direta	46.930	54,0	656.886	54,6	-42,4	-1,0	9,2
DNER	40.028	46,0	546.015	45,4	-38,2	0,9	10,4
Total	86.958	100,0	1.202.901	100,0	-40,6	-0,1	9,7

Fonte: SRH/MP. Os dados foram calculados pelo regime de competência.

1 - Variação do acumulado de fev-99/jan-00 contra o acumulado de fev-98/jan-99.

**1.28 - Despesa de Pessoal Civil do Executivo**

**Ministério das Comunicações**

**Valores Nominais - jan/2000**

**R\$ mil**

	Composição				Variação % s/		
	Mês	%	Acum.12 Últ.Meses	%	Mês anterior	Ano Anterior	
						Mês	Acumulado 12 meses <sup>1</sup>
A dm . Direta	33.980	98,8	477.584	98,7	-38,0	-1,2	4,6
Ag. Nac. de Telecomunicações <sup>2</sup>	422	1,2	6.072	1,3	-26,0	-14,5	35,5
<b>Total</b>	<b>34.402</b>	<b>100,0</b>	<b>483.657</b>	<b>100,0</b>	<b>-37,9</b>	<b>-1,4</b>	<b>4,9</b>

Fonte : SRH/MP. Os dados foram calculados pelo regime de competência.

1 - Variação do acumulado de fev-99/jan-2000 contra o acumulado de fev-98/jan-99.

2 - Criada pelo Decreto 2.338, de 07/10/97.

**1.29 - Despesa de Pessoal Civil do Executivo**

**Ministério da Cultura**

**Valores Nominais - jan/2000**

**R\$ mil**

	Composição				Variação % s/		
	Mês	%	Acum.12 Últ.Meses	%	Mês anterior	Ano Anterior	
						Mês	Acumulado 12 meses <sup>1</sup>
A dm . Direta	1.310	18,1	17.580	18,3	-35,9	-0,6	9,4
Fund. Casa de Rui Barbosa	522	7,2	6.597	6,8	-17,1	-2,2	0,0
Fund. Biblioteca Nacional	1.090	15,1	15.876	16,5	-53,4	-7,4	15,1
Fund. Cultural Palmares	133	1,8	1.720	1,8	-44,2	3,8	19,2
Inst. Br. do Patr. Hist. Art. Nac.	3.171	43,8	40.805	42,4	-37,5	1,9	11,8
Inst. Brasil. de Arte e Cultura	1.016	14,0	13.727	14,3	-43,2	-4,7	7,1
<b>Total</b>	<b>7.242</b>	<b>100,0</b>	<b>96.305</b>	<b>100,0</b>	<b>-40,2</b>	<b>-1,3</b>	<b>10,4</b>

Fonte: SRH/MP. Os dados foram calculados pelo regime de competência.

1 - Variação do acumulado de fev-99/jan-2000 contra o acumulado de fev-98/jan-99.

**1.30 - Despesa de Pessoal Civil do Executivo**

**Ministério do Meio Ambiente, dos Rec. Hídricos e da Amazônia Legal**

**Valores Nominais - jan/2000**

**R\$ mil**

	Composição				Variação % s/		
	Mês	%	Acum.12 Últ.Meses	%	Mês anterior	Ano Anterior	
						Mês	Acumulado 12 meses <sup>1</sup>
A dm . Direta	858	2,5	11.828	2,6	-43,5	-10,9	13,7
IBAMA	17.865	52,6	232.469	51,8	-35,5	-3,2	7,9
DNOCS	15.212	44,8	204.116	45,5	-36,2	1,0	9,1
<b>Total</b>	<b>33.936</b>	<b>100,0</b>	<b>448.413</b>	<b>100,0</b>	<b>-36,0</b>	<b>-1,6</b>	<b>8,6</b>

Fonte: SRH/MP. Os dados foram calculados pelo regime de competência.

1 - Variação do acumulado de fev-99/jan-2000 contra o acumulado de fev-98/jan-99.

# DESPESAS

## 1.31 - Despesa de Pessoal Civil do Executivo

### Ministério do Planejamento, Orçamento e Gestão

Valores Nominais - jan/2000

R\$ mil

	Composição				Variação % s/		
	Mês	%	Acum. 12 Últ. Meses	%	Mês anterior	Ano Anterior	
						Mês	Acumulado 12 meses <sup>1</sup>
Adm. Direta	12.022	23,2	139.630	21,1	-30,9	42,3	41,8
ENAP	362	0,7	5.644	0,9	-48,5	-13,6	7,7
IBGE	26.355	50,9	343.682	51,9	-39,2	-0,2	14,8
IPEA	4.260	8,2	59.503	9,0	-28,3	-5,1	10,4
SUDENE	5.799	11,2	76.422	11,5	-28,9	0,3	7,2
SUDAM	1.885	3,6	23.183	3,5	-28,9	8,3	6,7
SUFRAMA	1.077	2,1	14.467	2,2	-51,0	5,1	24,5
Total	51.760	100,0	662.531	100,0	-35,6	7,1	17,9

Fonte : SRH/MP. Os dados foram calculados pelo regime de competência.

1 - Variação do acumulado de fev-99/jan-2000 contra o acumulado de fev-98/jan-99.

## 1.32 - Despesa de Pessoal Civil do Executivo

### Ex-Territórios

Valores Nominais - jan/2000

R\$ mil

	Composição				Variação % s/		
	Mês	%	Acum. 12 Últ. Meses	%	Mês anterior	Ano Anterior	
						Mês	Acumulado 12 meses <sup>1</sup>
Ex-Territ. Fed. do Acre	4.781	9,9	65.386	9,7	-29,8	-2,0	15,9
Ex-Territ. Fed. do Amapá	18.078	37,3	236.409	35,1	-23,5	3,4	7,4
Ex-Territ. Fed. de Rondônia	15.825	32,6	231.569	34,4	-50,9	-19,2	10,4
Ex-Territ. Fed. de Roraima	9.840	20,3	139.980	20,8	-31,0	-21,9	-3,4
Total	48.524	100,0	673.342	100,0	-36,9	-11,1	6,7

Fonte : SRH/MP. Os dados foram calculados pelo regime de competência.

1 - Variação do acumulado de fev-99/jan-2000 contra o acumulado de fev-98/jan-99.

**1.33 - Despesa de Pessoal Civil do Executivo**  
**Instituições de Ensino Superior**

Valores Nominais - jan/2000

R\$ mil

	Composição				Variação % s/ ano anterior		
	Mês		Acum.		Mês	Mesmo	
	Mês	%	12 últ. meses	%	anterior	Mês	Acumulado
						12 meses <sup>1</sup>	
<b>Fac. e Esc. Federais</b>	<b>9.505</b>	<b>2,1</b>	<b>123.315</b>	<b>2,3</b>	<b>-36,2</b>	<b>-10,1</b>	<b>8,3</b>
Agric. de Mossoró	1.452	0,3	19.729	0,4	-48,7	-7,1	12,2
C. Agrárias do Pará	1.603	0,4	19.789	0,4	-33,8	-10,7	11,0
C. Médic. de P. Alegre	676	0,1	9.528	0,2	-23,8	-25,2	-3,0
Eng. de Itajubá	1.420	0,3	18.768	0,3	-42,3	-16,4	15,3
Far. e Od. de Alfenas	848	0,2	11.539	0,2	-40,4	-10,3	14,3
Med. do Tr. Mineiro	3.177	0,7	39.491	0,7	-25,1	-4,4	3,1
Odontol. de Diamantina	329	0,1	4.472	0,1	-47,5	-3,6	14,4
<b>Fund. Universitárias</b>	<b>117.999</b>	<b>26,1</b>	<b>1.355.708</b>	<b>24,8</b>	<b>-27,3</b>	<b>9,5</b>	<b>17,1</b>
Amapá	507	0,1	6.239	0,1	-34,0	18,0	46,0
Amazonas	6.651	1,5	76.197	1,4	-22,9	1,9	16,5
Brasília	27.964	6,2	233.636	4,3	25,5	81,0	34,8
Maranhão	7.386	1,6	93.682	1,7	-21,6	0,2	6,9
Mato Grosso	8.420	1,9	108.139	2,0	-38,7	3,0	21,4
Mato Grosso do Sul	8.592	1,9	119.677	2,2	-60,3	-7,6	15,3
Ouro Preto	2.788	0,6	36.844	0,7	-41,5	-24,2	14,3
Pelotas	7.587	1,7	81.807	1,5	-9,3	15,7	14,9
Piauí	6.287	1,4	79.926	1,5	-43,8	0,3	16,1
Rio de Janeiro (UNIRIO)	4.219	0,9	52.146	1,0	-29,6	-23,4	-7,3
Rio Grande	5.621	1,2	63.607	1,2	-19,8	3,6	9,4
Rondônia	1.463	0,3	19.898	0,4	-52,6	-12,2	18,8
Roraima	959	0,2	12.253	0,2	-41,4	-3,9	23,5
São Carlos	4.519	1,0	57.113	1,0	-31,5	-12,9	18,0
São João Del Rei	1.095	0,2	14.295	0,3	-49,4	-21,6	18,3
Sergipe	5.035	1,1	58.518	1,1	-21,2	12,0	15,7
Uberlândia	10.770	2,4	138.754	2,5	-35,8	-6,8	14,8
Viçosa	8.136	1,8	102.976	1,9	-30,7	5,1	15,2
<b>Univ. Federais</b>	<b>325.234</b>	<b>71,8</b>	<b>3.994.484</b>	<b>73,0</b>	<b>-27,3</b>	<b>1,3</b>	<b>10,2</b>
Acre	2.991	0,7	37.116	0,7	-38,9	1,1	21,9
Alagoas	7.632	1,7	99.511	1,8	-35,8	-1,0	3,8
Bahia	17.609	3,9	218.278	4,0	-30,5	-10,9	10,1
Ceará	17.640	3,9	222.280	4,1	-29,1	-3,0	6,8
Espírito Santo	8.762	1,9	108.724	2,0	-31,0	5,1	16,0
Fluminense	24.121	5,3	270.693	4,9	-13,7	12,8	13,8
Goias	11.369	2,5	134.487	2,5	-19,0	9,3	15,5
Juiz de Fora	7.147	1,6	83.649	1,5	-17,1	6,7	12,6
Lavras	2.324	0,5	30.476	0,6	-45,8	-10,3	8,8
Minas Gerais	23.487	5,2	303.049	5,5	-27,3	-4,2	13,0
Pará	14.053	3,1	164.690	3,0	-17,0	3,8	9,5
Paraíba	22.280	4,9	290.369	5,3	-40,1	-6,4	8,4
Paraná	17.156	3,8	217.902	4,0	-26,1	1,3	13,3
Pernambuco	15.550	3,4	196.136	3,6	-29,6	0,1	1,7
Rio de Janeiro	45.176	10,0	551.086	10,1	-22,0	1,1	9,3
Rural de Pernambuco	4.854	1,1	56.935	1,0	-17,9	4,6	-2,5
Rural do Rio de Janeiro	7.263	1,6	75.449	1,4	-9,8	28,9	6,2
Rio Grande do Norte	14.582	3,2	191.181	3,5	-39,9	-3,2	8,8
Rio Grande do Sul	22.723	5,0	262.868	4,8	-15,5	16,4	15,1
Santa Catarina	17.126	3,8	218.352	4,0	-43,1	-1,2	11,7
Santa Maria	13.455	3,0	156.641	2,9	-24,4	0,9	12,1
São Paulo	7.934	1,8	104.612	1,9	-22,7	-7,8	8,6
<b>Total</b>	<b>452.737</b>	<b>100,0</b>	<b>5.473.508</b>	<b>100,0</b>	<b>-27,5</b>	<b>3,0</b>	<b>11,8</b>

Fonte: SRH/MP. Os dados foram calculados pelo regime de competência.

1 - Variação do acumulado de fev-99/jan-2000 contra o acumulado de fev-98/jan-99.

## 1.34 - Relação entre Despesa de Pessoal e Quantitativo(força de trabalho) de Servidores por Ministério/Entidade

Posição: jan/2000

	Acumulado 12 meses <sup>4</sup> em %		
	Despesas <sup>1</sup>	Quantitativo <sup>1</sup>	Índice
	(a)	(b)	(a)/(b)
Presidência <sup>2</sup>	0,62	0,83	0,74
EMFA	0,16	0,33	0,49
AGU	0,17	0,43	0,39
Ex-Territórios	3,37	4,74	0,71
Aeronautica	1,16	1,76	0,66
Agricultura	1,74	2,18	0,80
Assuntos Fundiários	1,23	1,17	1,05
Ciência e Tecnologia	1,39	1,07	1,29
Comunicações	0,23	0,31	0,73
Cultura	0,48	0,52	0,91
Educação	32,26	33,09	0,97
Esportes	0,03	0,04	0,92
Exército	1,29	2,33	0,55
Fazenda	9,28	5,44	1,71
Ind. e Comércio	0,53	0,49	1,10
Integ. Nacional	0,01	0,01	1,00
Justiça	8,57	4,58	1,87
Marinha	1,16	2,12	0,55
Meio-Ambiente	1,51	1,62	0,93
Minas e Energia	0,39	0,38	1,05
Planejamento	3,01	2,72	1,11
Previdência	8,66	8,43	1,03
Relações Exteriores <sup>3</sup>	0,51	0,39	1,31
Saúde	18,52	22,54	0,82
Trabalho	2,91	1,58	1,85
Transporte	0,82	0,92	0,89
Total	100,0	100,0	1,00

Fonte: SRH/MP. Os dados referentes à despesa foram calculados pelo regime de competência.

Força de Trabalho = quantidade de vínculo (-) exercício descentralizado (-) lotação provisória (-) cedido.

1 - Inclui somente servidores ativos do Poder Executivo, base SIAPE

2 - Inclui os gastos da Vice-Presidência, AEB e SAE.

3 - Não inclui, neste cálculo, gastos e quantitativo com pessoal lotado no exterior.

4- Média no período entre fev/99 e jan/2000

## 1.35 - Relação entre Despesa com Pessoal<sup>1</sup> e Receita Corrente Líquida da União<sup>2</sup>

Valores Nominais					R\$ milhões	
	Despesa de Pessoal	Receita Corrente Líquida	% de Dep. Pes. / Rec. Cor. Lf. <sup>3</sup>	Receita Corrente da União	% de Dep. Pes. / Rec. Cor. União	
<b>Acum. em 95</b>	<b>37.825</b>	<b>67.298</b>	<b>56,2</b>	<b>127.094</b>	<b>29,8</b>	
Jan-96	3.966	7.194	55,1	11.374	34,9	
Fev	2.984	4.985	59,9	10.079	29,6	
Mar	2.817	9.486	29,7	14.456	19,5	
Abr	3.073	6.200	49,6	12.223	25,1	
Mai	2.953	5.866	50,3	11.217	26,3	
Jun	3.884	6.499	59,8	11.374	34,1	
Jul	3.009	5.777	52,1	12.472	24,1	
Ago	3.136	6.160	50,9	11.551	27,1	
Set	2.998	5.945	50,4	11.804	25,4	
Out	2.755	6.546	42,1	12.376	22,3	
Nov	3.929	6.210	63,3	11.842	33,2	
Dez	5.062	18.484	27,4	21.749	23,3	
<b>Acum. em 1996</b>	<b>40.567</b>	<b>89.353</b>	<b>45,4</b>	<b>152.515</b>	<b>26,6</b>	
Jan-97	4.020	7.738	52,0	13.119	30,6	
Fev	3.065	7.644	40,1	13.057	23,5	
Mar	3.120	8.194	38,1	13.684	22,8	
Abr	3.287	8.680	37,9	15.078	21,8	
Mai	3.401	6.983	48,7	13.333	25,5	
Jun	4.146	7.900	52,5	12.767	32,5	
Jul	3.393	9.613	35,3	15.669	21,7	
Ago	3.134	7.156	43,8	14.128	22,2	
Set	3.219	8.365	38,5	14.124	22,8	
Out	3.255	8.046	40,5	15.450	21,1	
Nov	4.347	6.944	62,6	13.941	31,2	
Dez	6.142	9.778	62,8	20.923	29,4	
<b>Acum. em 1997</b>	<b>44.530</b>	<b>97.041</b>	<b>45,9</b>	<b>175.271</b>	<b>25,4</b>	
Jan-98	3.748	12.299	30,5	16.781	22,3	
Fev	3.660	7.477	48,9	15.888	23,0	
Mar	3.577	12.585	28,4	19.335	18,5	
Abr	3.434	9.275	37,0	17.356	19,8	
Mai	3.405	6.856	49,7	14.218	24,0	
Jun	4.832	10.004	48,3	17.653	27,4	
Jul	3.511	8.141	43,1	15.702	22,4	
Ago	3.745	6.049	61,9	13.976	26,8	
Set	3.623	14.115	25,7	22.114	16,4	
Out	3.698	6.262	59,1	13.889	26,6	
Nov	5.073	5.891	86,1	13.458	37,7	
Dez	5.638	5.538	101,8	19.989	28,2	
<b>Acum. em 1998</b>	<b>47.945</b>	<b>104.491</b>	<b>45,9</b>	<b>200.359</b>	<b>23,9</b>	
Jan-99	4.241	12.307	34,5	18.054	23,5	
Fev	3.783	9.721	38,9	15.364	24,6	
Mar	4.036	8.693	46,4	18.703	21,6	
Abr	3.664	13.795	26,6	17.514	20,9	
Mai	3.800	4.942	76,9	15.056	25,2	
Jun <sup>4</sup>	4.936	9.730	50,7	16.558	29,8	
Jul	4.182	12.931	32,3	19.638	21,3	
Ago	3.949	11.544	34,2	18.476	21,4	
Set	3.785	11.840	32,0	18.677	20,3	
Out	3.891	10.681	36,4	17.839	21,8	
Nov	5.531	12.299	45,0	18.079	30,6	
Dez	5.774	11.372	50,8	24.063	24,0	
<b>Acum. em 1999</b>	<b>51.571</b>	<b>129.854</b>	<b>39,7</b>	<b>218.022</b>	<b>23,7</b>	
Jan-2000	5.859	14.676	39,9	21.389	27,4	

Elaborado: SRH/MP.

Fonte: STN/MF

1- Inclui administração direta (executivo civil e militar, legislativo e judiciário) e administração indireta (autarquias, fundações, empresas públicas e sociedade de economia mista).

2- Valores apurados pelo critério de competência.

3- O limite de participação das Despesas de Pessoal X Receita Corrente Líquida definido na L.C. n° 82/95 (Lei Camata), não poderá exceder a 60% em cada exercício financeiro.

- A Receita Corrente Líquida corresponde à Receita Corrente da União menos:

- transferências constitucionais e legais;
- contribuição para o PIS/PASEP;
- benefícios previdenciários.

- Das Receitas Correntes estão deduzidos os val. relativos aos incentivos e restituições fiscais.

Das Receitas Correntes da União já estão deduzidos os valores relativos aos incentivos e às restituições fiscais.

Obs.: Os crescimentos da despesa de pessoal nos meses de dezembro ocorrem pelo aumento das contas:

- Precatórios dos Ativos
- Férias - Abono Constitucional e Pagamento Antecipado
- Exercícios Anteriores
- Restos a pagar

4- à partir de junho, o limite da participação das Despesas com Pessoal X Receita Corrente Líquida da União, definido na Lei Complementar n° 96, de 31 de maio de 1999 não poderá exceder a 50%.

### % de Despesa de Pessoal / Receita Corrente Líquida

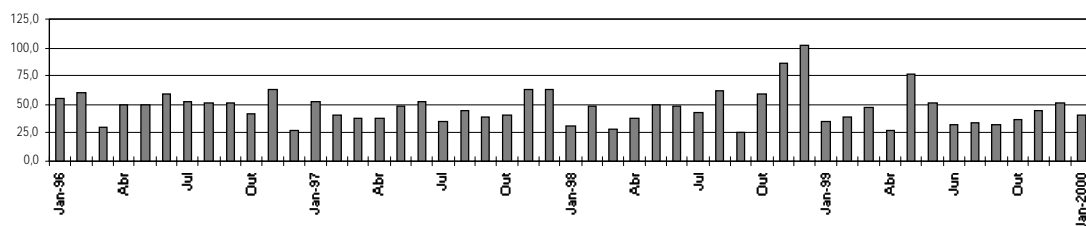

# DESPESAS

## 1.36 - % de Participação da Despesa com Pessoal e Receita Corrente Líquida da União

	% de Despesa de Pessoal / Receita Corrente Líquida			Total
	Executivo	Legislativo	Judiciário	
<b>Acum. em 95</b>	<b>50,6</b>	<b>1,8</b>	<b>3,8</b>	<b>56,2</b>
Jan-96	49,6	1,9	3,6	55,1
Fev	52,6	2,9	4,4	59,9
Mar	26,6	0,9	2,2	29,7
Abr	44,5	1,4	3,7	49,6
Mai	44,9	1,5	3,9	50,3
Jun	52,2	2,4	5,2	59,8
Jul	46,6	2,0	3,5	52,1
Ago	45,6	1,5	3,9	50,9
Set	45,0	1,5	4,0	50,4
Out	37,1	1,0	4,0	42,1
Nov	57,7	0,6	5,0	63,3
Dez	23,0	1,8	2,5	27,4
<b>Acum. em 1996</b>	<b>40,2</b>	<b>1,6</b>	<b>3,6</b>	<b>45,4</b>
Jan-97	46,0	2,0	3,9	52,0
Fev	34,4	1,9	3,8	40,1
Mar	33,1	1,5	3,5	38,1
Abr	33,3	1,3	3,3	37,9
Mai	41,9	1,5	5,3	48,7
Jun	44,9	2,1	5,5	52,5
Jul	30,2	1,8	3,3	35,3
Ago	38,1	1,6	4,2	43,8
Set	33,7	1,2	3,5	38,5
Out	35,4	1,2	3,9	40,5
Nov	57,9	1,5	3,2	62,6
Dez	51,0	3,2	8,6	62,8
<b>Acum. em 1997</b>	<b>39,7</b>	<b>1,8</b>	<b>4,4</b>	<b>45,9</b>
Jan-98	23,7	1,3	5,5	30,5
Fev	37,8	2,1	9,0	48,9
Mar	23,2	1,3	3,9	28,4
Abr	31,2	1,5	4,3	37,0
Mai	42,3	1,8	5,6	49,7
Jun	43,3	1,3	3,8	48,3
Jul	35,1	2,2	5,8	43,1
Ago	54,0	2,1	5,8	61,9
Set	22,1	0,9	2,7	25,7
Out	51,5	1,6	5,9	59,1
Nov	77,6	2,0	6,5	86,1
Dez	84,6	6,0	11,2	101,8
<b>Acum. em 1998</b>	<b>38,8</b>	<b>1,8</b>	<b>5,3</b>	<b>45,9</b>
Jan-99	27,9	1,5	5,0	34,5
Fev	30,7	1,9	6,4	38,9
Mar	39,0	2,2	5,2	46,4
Abr	22,3	1,2	3,1	26,6
Mai	66,0	2,8	8,2	76,9
Jun	45,1	1,5	4,1	50,7
Jul	27,1	1,3	3,9	32,3
Ago	29,6	1,1	3,5	34,2
Set	27,5	1,1	3,4	32,0
Out	31,4	1,2	3,9	36,4
Nov	40,5	1,0	3,4	45,0
Dez	40,8	2,4	7,5	50,8
<b>Acum. em 1999</b>	<b>33,6</b>	<b>1,5</b>	<b>4,6</b>	<b>39,7</b>
Jan-2000	<b>33,3</b>	<b>1,3</b>	<b>5,3</b>	<b>39,9</b>

Elaborado: SRH/MP.

Fonte: STN/MF

Tabela construída com base na tabela 1.35



**2.1 - Quantitativo de Servidores da União por Situação Funcional**

<b>Posição - jan/2000</b>				
	<i>ATIVOS</i>	<i>APOSENTADOS</i>	<i>INST. PENSÃO</i>	<i>TOTAL</i>
Executivo	<b>496.088</b>	<b>394.208</b>	<b>201.200</b>	<b>1.091.496</b>
- Administ. Direta	207.585	225.223	148.817	581.625
- Autarquias	194.718	136.007	41.989	372.714
- Fundações	93.785	32.978	10.394	137.157
BACEN	4.436	0	0	4.436
MPU	7.116	0	0	7.116
Emp. Públicas	<b>28.866</b>	-	-	<b>28.866</b>
Soc. Economia Mista	<b>7.746</b>	-	-	<b>7.746</b>
Militares	<b>304.127</b>	<b>128.261</b>	<b>164.917</b>	<b>597.305</b>
Legislativo	<b>20.483</b>	<b>7.807</b>	<b>3.523</b>	<b>31.813</b>
Judiciário	<b>79.827</b>	<b>15.337</b>	<b>5.055</b>	<b>100.219</b>
Total	<b>948.689</b>	<b>545.613</b>	<b>374.695</b>	<b>1.868.997</b>
Transf. Intergovernamentais <sup>1</sup>	<b>103.647</b>	<b>34.332</b>	<b>22.223</b>	<b>160.202</b>

Elaborado: SRH/MP.

Fonte: SRH/MP e STN/MF

1 - N° de Empregados de outras esferas de Governo pagos com recursos das transferência Intergovernamentais .

**2.2 - Participação do Quantitativo de Servidores da União por Situação Funcional em %**

<b>Posição - jan/2000</b>				
	<i>ATIVOS</i>	<i>APOSENTADOS</i>	<i>INST. PENSÃO</i>	<i>TOTAL</i>
Executivo	45,5	36,1	18,4	100,0
- Administ. Direta	35,7	38,7	25,6	100,0
- Autarquias	52,2	36,5	11,3	100,0
- Fundações	68,4	24,0	7,6	100,0
BACEN	100,0	0,0	0,0	100,0
MPU	100,0	0,0	0,0	100,0
Emp. Públicas	100,0	-	-	100,0
Soc. Economia Mista	100,0	-	-	100,0
Militares	50,9	21,5	27,6	100,0
Legislativo	64,4	24,5	11,1	100,0
Judiciário	79,7	15,3	5,0	100,0
Total	50,8	29,2	20,0	100,0
Transf. Intergovernamentais	64,7	21,4	13,9	100,0

Elaborado: SRH/MP.

Fonte: SRH/MP e STN/MF

# SERVIDORES

## 2.3 - Quantitativo (força de trabalho) de Servidores Civis Ativos do Poder Executivo por Ministérios/Entidade

Posição - jan/2000

	Quantitativo <sup>1</sup>	Participação %
Presidência <sup>2</sup>	2.509	0,5
EMFA	1.694	0,3
AGU	2.211	0,4
Ex-Territórios	23.274	4,7
Aeronautica	8.646	1,7
Agricultura	10.756	2,2
Assuntos Fundiários	5.752	1,2
Ciência e Tecnologia	6.865	1,4
Comunicações	1.651	0,3
Cultura	2.583	0,5
Educação	165.123	33,3
Espportes	186	0,0
Exército	11.355	2,3
Fazenda	26.646	5,4
Ind. e Comércio	2.568	0,5
Integ. Nacional	190	0,0
Justiça	22.613	4,6
Marinha	10.251	2,1
Meio- Ambiente	8.007	1,6
Minas e Energia	1.887	0,4
Planejamento	13.513	2,7
Previdência	41.522	8,4
Relações Exteriores	3.038	0,6
Saúde	110.912	22,4
Trabalho	7.850	1,6
Transporte	4.486	0,9
<b>Total</b>	<b>496.088</b>	<b>100,0</b>

Fonte: SRH/MP.

Força de Trabalho = quantidade de vínculo (-) exercício descentralizado (-) lotação provisória (-) cedido.

1 - Inclui Administração Direta, Fundações e Autarquias do Poder Executivo.

2 - Inclui os servidores da Vice-Presidência, AEB e SAE.

Distribuição de Servidores Civis Ativos por Ministérios - %

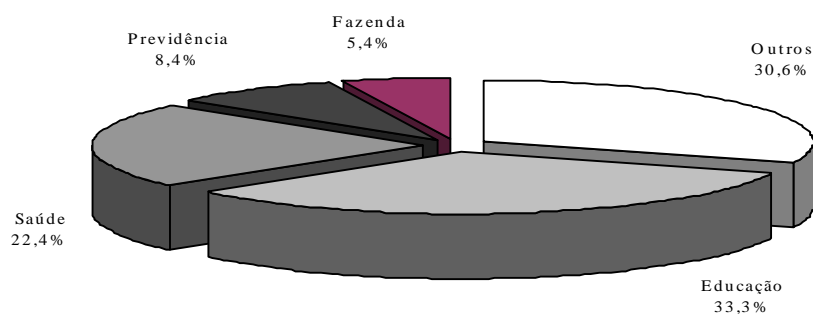

### 3.1 - Distribuição de Servidores Civis do Poder Executivo por Faixa de Remuneração - em %

Posição - jan/2000

R\$	Ativos (A)		Aposentados (B)		Total (A)+(B)	
	Mês	Média	Mês	Média	Mês	Média
	12 ult.meses		12 ult.meses		12 ult.meses	
Até 500	2,6	3,0	7,5	7,6	4,7	5,0
De 501 a 750	8,9	9,5	8,3	8,5	8,6	9,0
De 751 a 1000	12,6	14,1	16,8	17,3	14,4	15,5
De 1001 a 1250	23,4	22,5	21,0	21,3	22,3	22,0
De 1251 a 1500	13,2	15,0	14,8	14,0	13,9	14,6
De 1501 a 2500	21,4	19,0	14,7	14,6	18,5	17,1
De 2501 a 3500	7,7	7,5	7,0	6,7	7,4	7,2
De 3501 a 4500	4,6	4,1	2,8	2,9	3,9	3,6
De 4501 a 5500	2,6	3,0	2,0	2,4	2,3	2,7
De 5501 a 6500	1,2	1,0	1,5	1,9	1,3	1,4
De 6501 a 7500	1,2	0,7	1,6	1,2	1,4	0,9
De 7501 a 8500	0,5	0,3	1,4	0,9	0,9	0,6
Acima de 8.500	0,3	0,2	0,7	0,7	0,4	0,4
<b>Total</b>	<b>100,0</b>	<b>100,0</b>	<b>100,0</b>	<b>100,0</b>	<b>100,0</b>	<b>100,0</b>

Fonte: SRH/MP.

A variação de % entre: mês e média dos 12 últimos meses, decorre da aplicação do % de integralização dos 28,86%, pagas a partir de jul/98.

**Distribuição % por Faixa de Remuneração  
média dos últimos 12 meses**

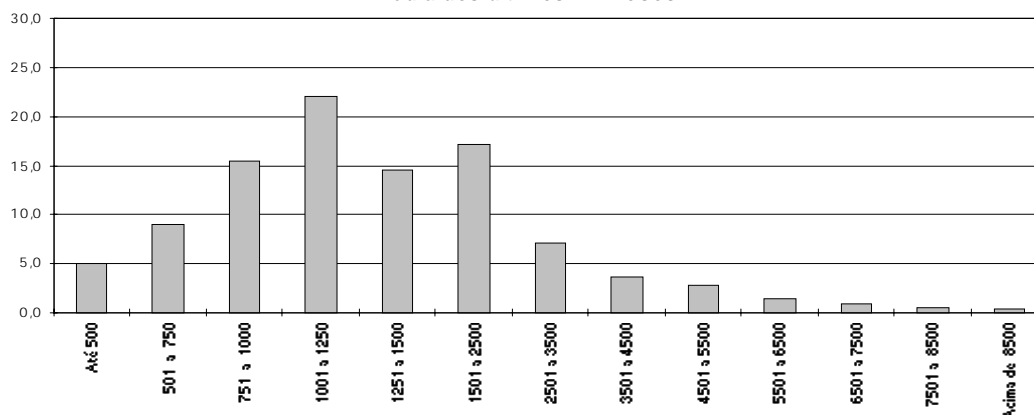

# REMUNERAÇÃO

## 3.2 - Remuneração Média\* de Servidores da União por Situação Funcional Posição - jan/2000

	ATIVOS	APOSENTADOS	INST. PENSÃO	TOTAL
Executivo <sup>1,2</sup>	2.238	1.859	1.503	1.970
- Administ. Direta	2.712	1.684	1.372	1.976
- Autarquias	1.915	2.220	2.072	2.042
- Fundações	2.121	1.824	1.231	1.983
Emp. Públicas	2.983	-	-	2.983
Soc. Economia Mista	2.657	-	-	2.657
Militares	1.083	2.490	1.549	1.500
Legislativo	5.221	5.512	2.541	4.969
Judiciário	4.511	5.627	3.259	4.622
Transf. Intergovernamentais	-	-	-	1.078

Elaborado: SRH/MP.

Fonte: SRH/MP. e STN/MF

1- Inclui na administração direta o MPU

2- Inclui nas autarquias o BACEN

Média dos últimos 12 meses

\* Corresponde à despesa total dividido pelo nº servidores

Remuneração Média Total dos Servidores da União

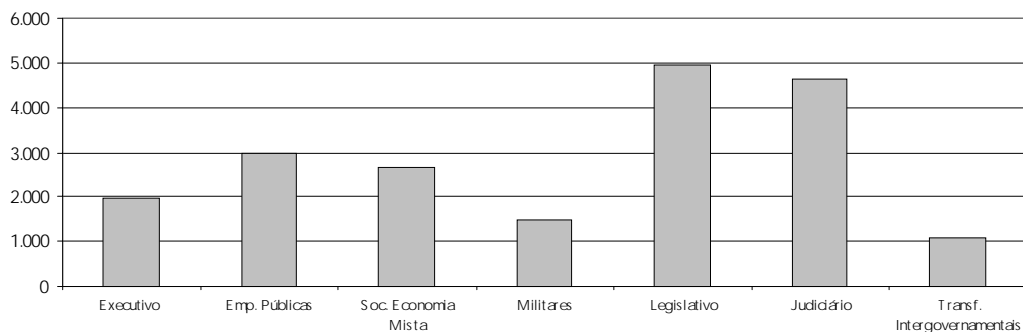

## 4.1 - Quantitativo de Aposentadorias por Poder

Posição - dez/98

	Composição				Variação %	
	Mês	%	Acum.12 últ.meses	%	Mês Anterior	Mesmo Mês Ano Anterior
Executivo	2.318	98,6	23.013	97,5	-8,0	-15,8
Civil	2.096	89,2	19.755	83,7	-8,3	-17,6
Militar	222	9,4	3.258	13,8	-5,0	5,7
Legislativo	14	0,6	399	1,7	35,7	-33,3
Judiciário	18	0,8	188	0,8	-50,0	157,1
<b>Total</b>	<b>2.350</b>	<b>100</b>	<b>23.600</b>	<b>100,0</b>	<b>22,8</b>	<b>-15,5</b>

Elaborado: SRH/MP.

Fonte: SFC/MF.

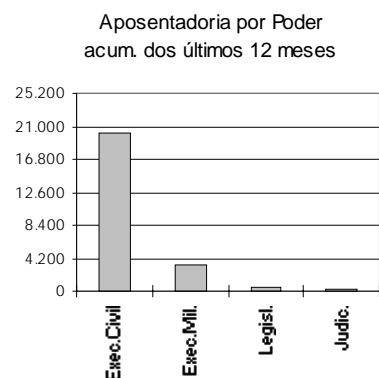

## 4.2 - Quantitativo de Aposentadorias dos Civis do Poder

Executivo

Posição - dez/98

	Composição				Variação %	
	Mês	%	Acum.12 últ.meses	%	Mês Anterior	Mesmo Mês Ano Anterior
Integral	534	25,5	5.540	28,0	11,7	-22,9
Proporcional	1.313	62,6	12.035	60,9	6,2	-19,1
Com p. e Invalidez	249	11,9	2.180	11,0	14,3	5,3
<b>Total</b>	<b>2.096</b>	<b>100,0</b>	<b>19.755</b>	<b>100,0</b>	<b>9,1</b>	<b>-17,6</b>

Elaborado: SRH/MP.

Fonte: SFC/MF

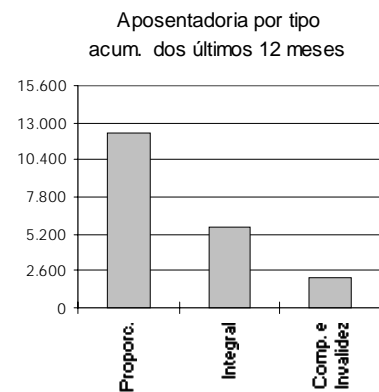

# APOSENTADOS

## 4.3 - Quantitativo de Aposentadorias do Poder Executivo Civil por Cargo

Posição - dez/98

	Mês					Acumulado 12 últimos meses				
	Integral	Proporc.	Compuls. <sup>1</sup>	Total		Integral	Proporc.	Compuls. <sup>1</sup>	Total	
	a	b	c	a+b+c	Part.%	a	b	c	a+b+c	Part.%
Ag. Administrativo	58	251	33	342	16,3	573	2.263	253	3.089	15,6
Médico	38	114	13	165	7,9	249	915	144	1.308	6,6
Professor Adj./3º Grau	69	31	4	104	5,0	631	349	65	1.045	5,3
Aux. Enfermagem	32	84	18	134	6,4	244	650	133	1.027	5,2
Aux. Op. Serv. Diversos	17	64	8	89	4,2	238	563	142	943	4,8
Assist. Administração	13	52	9	74	3,5	99	402	91	592	3,0
Ag. Portaria	17	26	11	54	2,6	116	228	89	433	2,2
Ag. Saúde Pública	13	18	7	38	1,8	188	145	65	398	2,0
Assistente Social	5	15	0	20	1,0	50	232	5	287	1,5
Motorista	10	21	6	37	1,8	139	209	65	413	2,1
Patrulheiro Rodoviário	53	1	4	58	2,8	215	3	13	231	1,2
Enfermeiro	4	28	0	32	1,5	46	194	16	256	1,3
Professor 1º/2º Grau	23	6	4	33	1,6	488	117	34	639	3,2
Outros	182	602	132	916	43,7	2.264	5.765	1.065	9.094	46,0
Total	534	1.313	249	2.096	100,0	5.540	12.035	2.180	19.755	100,0

Elaborado: SRH/MP.

Fonte: SRH/MP.

1 - Inclui aposentados por invalidez.

# **Informações Anuais e Analíticas**





**1.1 - Despesas com Pessoal da União - Acumulado no Ano**  
**Valores Reais (base-dez/97)**

	<i>R\$ bilhões</i> <sup>1</sup>	<i>Índice (1987=100)</i>	<i>em % do PIB</i>
87	19,7	100,0	3,46
88	24,2	122,7	4,26
89	29,9	151,6	6,68
90	34,4	174,7	6,42
91	28,2	143,3	4,83
92	23,0	116,7	4,58
93	31,1	157,7	4,89
94	35,9	181,9	5,06
95	46,6	236,5	5,76
96	45,3	229,8	5,43
97	45,7	231,7	5,74
98	47,4	240,5	5,31
99	45,7	231,9	5,11
2000 <sup>2</sup>	46,4	235,1	

Elaborado: SRH/MP.

Fonte : SRH/MP.

1- Corrigidos pelo IGP-DI/FGV. Valores apurados pelo critério de competência.

2- Acumulado de fev/99 a jan/2000.

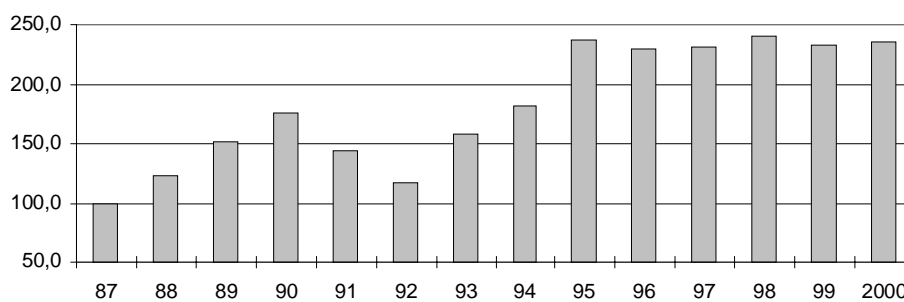
**Índice de despesa com Pessoal - acumulado no ano**  
**1987=100**

# DESPESAS

## 1.2 - Relação da Despesa com Pessoal da União e à Receita Disponível <sup>1,2</sup>

	<i>Despesas Pessoal</i>	<i>Receita Disponível</i>	<i>% da Desp. Pessoal em</i>
	<i>% var no ano</i>	<i>% var no ano</i> <sup>3</sup>	<i>relação à Rec. Disponível</i> <sup>4</sup>
Média 82/84			38,3%
Média 85/86			38,8%
87	12,2%	-6,1%	44,0%
88	13,4%	-10,7%	55,8%
89	-9,9%	9,3%	46,0%
90	33,5%	2,2%	60,1%
91	-33,7%	-31,2%	57,9%
92	-6,7%	-5,5%	57,2%
93	27,4%	20,8%	60,4%
94	43,2%	53,8%	56,2%
95	22,8%	10,2%	62,6%
96	-1,7%	-0,9%	62,1%
97	0,5%	12,5%	55,5%
98	6,5%	124,8%	26,3%
99	1,2%	-42,8%	46,5%
2000 <sup>5</sup>	2,8%	0,7%	47,5%

Elaborado: SRH/MP.

Fonte: Exec. Financeira do Tesouro Nacional; dados levantados pelo critério de ~~caixa~~ (liberação), que difere do utilizado na tabela 1.1; portanto, as variações no gasto com pessoal apresentam alguma diferença em relação ao mesmo cálculo baseado em valores da Tabela 1.1.

1- O objetivo desta tabela é mostrar:

- a estreita correlação entre as variações anuais nas despesas de pessoal e na receita disponível nos últimos anos e;
- a evolução da parcela da receita disponível destinada ao pagamento de pessoal.

2- Os valores são de dez/96 e foram deflacionados pelo INPC/IBGE.

3- Receita disponível = Rec. trib. líquida (-) liberações vinculadas

Receita trib. líquida = Rec. trib. bruta (-) incentivos fiscais

Liberações vinculadas = transferências legais e constitucionais

4- Esse cálculo não corresponde ao critério estabelecido pela L. C. 82/95 (Lei Camata), que considera também, entre outros, as receitas e despesas da Previdência Social não incluídas aqui.

5- Acumulado de fev/99 a jan/2000.

**Despesa de Pessoal em relação à Receita Disponível - %**

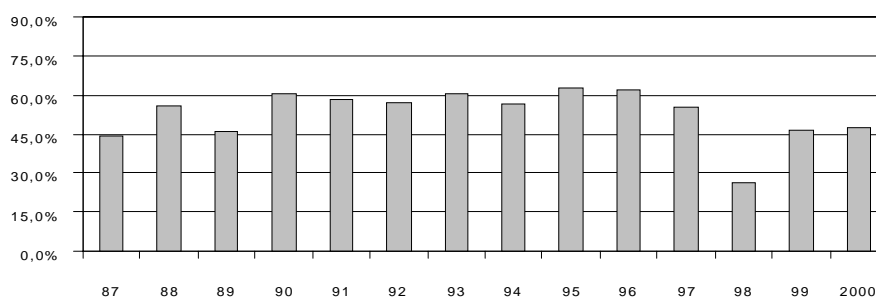

## 1.3 - Despesa com Pessoal da União - por Poder

	Valores Reais (base-dez/97) <sup>1</sup>				R\$ milhões
	<i>Executivo</i>	<i>Legislativo</i>	<i>Judiciário</i>	<i>Transferências</i>	<i>Total</i>
				<i>Intergovern.</i>	
1987	17.057	629	716	1.313	19.715
1988	21.236	844	834	1.275	24.189
1989	25.578	1.000	1.510	1.796	29.884
1990	28.891	1.106	2.085	2.365	34.448
1991	23.599	975	1.872	1.797	28.243
1992	19.162	777	1.700	1.360	22.999
1993	25.812	862	2.461	1.948	31.083
1994	30.013	977	2.624	2.251	35.865
1995	38.933	1.493	3.410	2.800	46.635
1996	37.902	1.601	3.521	2.289	45.314
1997	37.450	1.752	4.367	2.123	45.691
1998	37.949	1.835	5.517	2.118	47.418
1999	36.683	1.757	5.268	2.021	45.729
2000 <sup>2</sup>	37.323	1.734	5.301	2.002	46.360

Elaborado: SRH/MP.

Fonte : Tesouro Nacional; os dados foram apurados pelo critério de competência.

1- Corrigidos pelo IGP-DI/FGV.

2- Acumulado de fev/99 a jan/2000.

## 1.4 - Despesas com Pessoal da União - por Poder

	Índice 1987 = 100 <sup>1</sup>				
	<i>Executivo</i>	<i>Legislativo</i>	<i>Judiciário</i>	<i>Transferências</i>	<i>Total</i>
				<i>Intergovern.</i>	
1987	100,0	100,0	100,0	100,0	100,0
1988	124,5	134,0	116,5	97,1	122,7
1989	150,0	158,9	210,9	136,8	151,6
1990	169,4	175,8	291,1	180,2	174,7
1991	138,4	154,9	261,4	136,9	143,3
1992	112,3	123,5	237,4	103,6	116,7
1993	151,3	137,0	343,6	148,4	157,7
1994	176,0	155,2	366,4	171,4	181,9
1995	228,3	237,1	476,3	213,2	236,5
1996	222,2	254,4	491,7	174,3	229,8
1997	219,6	278,4	609,8	161,7	231,8
1998	222,5	291,5	770,4	161,3	240,5
1999	215,1	279,2	735,7	153,9	231,9
2000	218,8	275,5	740,2	152,5	235,1

Elaborado: SRH/MP.

Fonte : Tesouro Nacional; os dados foram apurados pelo critério de competência.

1- Tabela feita com base na Tabela 1.3.

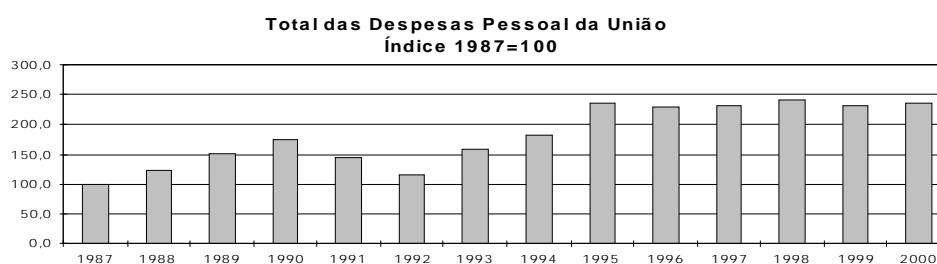

# DESPESAS

## 1.5 - Despesa com Pessoal da União - Ativos e Aposentados Valores Reais (base-dez/97) <sup>1</sup>

R\$ milhões

	Ativos	Aposentados	Benefícios		Total
			Benefícios Globais e Ajustes	Transferências Intergover.	
1987	12.533	4.576	1.294	1.313	19.715
1988	15.871	5.712	1.196	1.268	24.047
1989	19.534	6.810	1.578	1.785	29.708
1990	23.042	8.826	26	2.351	34.246
1991	19.558	6.733	0	1.787	28.078
1992	15.347	6.165	0	1.352	22.864
1993	17.260	11.704	0	1.937	30.901
1994	19.234	14.615	(432)	2.237	35.655
1995	25.497	18.079	0	2.783	46.359
1996	24.643	18.328	0	2.282	45.253
1997	24.729	18.837	0	2.123	45.689
1998	24.774	20.526	0	2.118	47.418
1999	23.242	20.466	0	2.021	45.729
2000 <sup>2</sup>	23.842	20.516	0	2.002	46.360

Elaborado: SRH/MP.

Fonte: Tesouro Nacional; os dados foram apurados pelo critério de competência.

1- Corrigidos pelo IGP-DI/FGV.

2- Acumulado de fev/99 a jan/2000.

## 1.6 - Despesa com Pessoal da União - Ativos e Aposentados

Índice 1987 = 100 <sup>1</sup>

	Ativos	Aposentados	Benefícios		Total
			Benefícios Globais e Ajustes	Transferências Intergover.	
1987	100,0	100,0	100,0	100,0	100,0
1988	127,3	125,5	93,0	97,1	122,7
1989	156,7	149,7	122,7	136,8	151,5
1990	184,9	194,0	2,1	180,2	174,7
1991	156,9	148,0	0,0	136,9	143,2
1992	123,1	135,5	0,0	103,6	116,6
1993	138,5	257,2	0,0	148,4	157,6
1994	154,3	321,2	-33,6	171,4	181,9
1995	204,6	397,3	0,0	213,2	236,5
1996	196,8	400,9	0,0	174,2	229,8
1997	197,3	411,6	0,0	161,7	231,7
1998	197,6	448,5	0,0	161,3	240,5
1999	185,4	447,3	0,0	154,0	232,0
2000	190,2	448,4	0,0	152,5	235,1

Elaborado: SRH/MP.

Fonte: Tesouro Nacional; os dados foram apurados pelo critério de competência.

1- Tabela construída com base na Tabela 1.5.

Despesa com Pessoal da União - Ativos e Aposentados  
Índice 1987=100

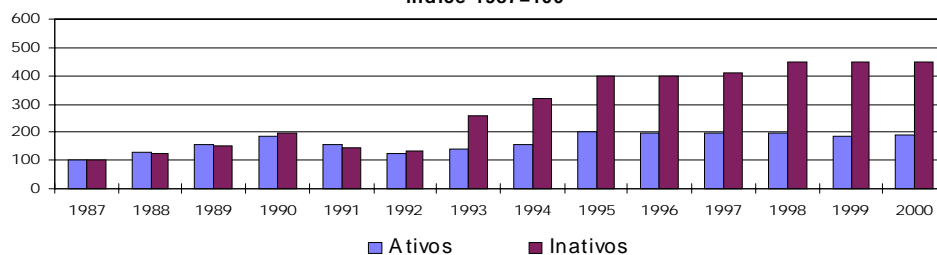

**1.7 - Composição da Despesa com Pessoal da União  
Ativos e Aposentados - em %**

	Ativos	Aposentados	Benefícios		Total
			Globais e Ajustes	Transferências Intergover.	
1987	63,6	23,2	6,6	6,7	100,0
1988	66,0	23,8	5,0	5,3	100,0
1989	65,8	22,9	5,3	6,0	100,0
1990	67,3	25,8	0,1	6,9	100,0
1991	69,7	24,0	0,0	6,4	100,0
1992	67,1	27,0	0,0	5,9	100,0
1993	55,9	37,9	0,0	6,3	100,0
1994	53,9	41,0	1,2	6,3	100,0
1995	55,0	39,0	0,0	6,0	100,0
1996	54,5	40,5	0,0	5,0	100,0
1997	54,1	41,2	0,0	4,6	100,0
1998	52,2	43,3	0,0	4,5	100,0
1999	50,8	44,8	0,0	4,4	100,0
2000 <sup>1</sup>	51,4	44,3	0,0	4,3	100,0

Elaborado: SRH/MP.

Fonte : Tesouro Nacional; os dados foram apurados pelo critério de competência.

1- Acumulado de fev/99 a jan/2000.

**% de participação da despesa com ativos e aposentados em relação ao total**

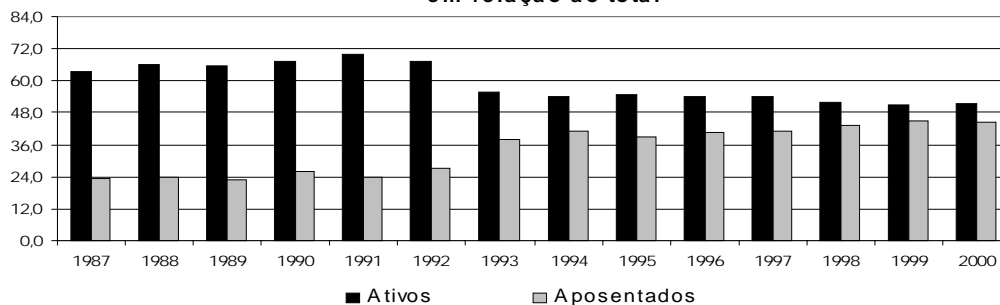

# DESPESAS

## 1.8 - Variação Anual Acumulada da Despesa do Pessoal Civil do Poder Executivo

GRUPOS DE DESPESA	R\$ mil		
	2000 jan	% var. em rel. ao mesmo per. ano ant.	Contribuição p/ variação (%)
<b>ATIVOS</b>	<b>974.748</b>	<b>2,9</b>	<b>54,0</b>
Vencimento Básico	255.981	32,1	124,1
Grat. de Cargos - GAE/GDP/etc	400.871	-10,1	-89,4
Peric.-Insal.-Especiais-Expostas	12.588	7,0	1,6
Grat. de Função - DAS/FG/etc	32.142	-1,2	-0,8
Anuênios	30.821	88,5	28,8
Décimos	29.949	5,1	2,9
Hora Extra	632	-2,9	0,0
Outras despesas variáveis	8.571	-45,9	-14,5
Desp. Variáveis- Pes. Militar	580	-3,0	0,0
Obrigações Patronais	94.640	8,7	15,2
Férias	57.536	-13,3	-17,6
13º Salário	50.437	3,7	3,6
<b>APOSENTADOS E PENSIONISTAS</b>	<b>937.892</b>	<b>6,4</b>	<b>111,8</b>
Aposentados	654.319	4,4	54,8
Pensionistas	284.668	11,7	59,3
13º Salário - Apos. e Pens.	-1.095	-1203,0	-2,4
<b>Despesas de Exercícios Anteriores</b>	<b>6.486</b>	<b>1590,9</b>	<b>12,2</b>
<b>28,86% - parcela</b>	<b>0</b>		<b>0,0</b>
<b>Folha Suplementar</b>	<b>7.310</b>	<b>239,5</b>	<b>10,3</b>
<b>Sentenças Judiciárias</b>	<b>143.887</b>	<b>-23,5</b>	<b>-88,2</b>
<b>SUBTOTAL</b>	<b>2.070.322</b>	<b>2,5</b>	<b>100,0</b>
<b>Empresas Estatais</b>	<b>126.173</b>		
<b>T O T A L</b>	<b>2.196.494</b>		

Elaborado: SRH/MP

Fonte: SRH/MP

**1.9 - Despesa dos Servidores Federais da União por Poder  
Acumulado Ano**

Valores Reais - (base-dez/97)		R\$ milhões					
		1995	1996	1997	1998	1999	2000
<b>PODER EXECUTIVO</b>	<b>Ativos</b>	21.935	20.799	20.071	19.132	17.976	18.672
	<b>Inativos</b>	11.541	11.663	11.646	12.477	12.320	12.261
	<b>Inst.Pensão</b>	5.456	5.443	5.731	6.340	6.386	6.390
	<b>TOTAL</b>	38.932	37.905	37.449	37.949	36.682	37.323
- <i>Civis</i> <sup>1</sup>	<b>Ativos</b>	15.868	14.669	14.282	12.514	13.001	13.430
	<b>Inativos</b>	8.369	8.414	8.490	8.803	8.663	8.580
	<b>Inst.Pensão</b>	3.097	3.191	3.215	3.453	3.471	3.445
	<b>TOTAL</b>	27.334	26.274	25.987	24.770	25.125	25.454
- <i>Empresas Públicas</i>	<b>Ativos</b>	1.115	1.294	1.171	1.123	1.026	1.016
- <i>Soc.Economista Mista</i>	<b>Ativos</b>	291	284	273	285	252	255
- <i>Militares</i>	<b>Ativos</b>	4.662	4.552	4.345	5.211	3.697	3.972
	<b>Inativos</b>	3.172	3.249	3.156	3.674	3.658	3.682
	<b>Inst.Pensão</b>	2.359	2.252	2.516	2.886	2.914	2.945
	<b>TOTAL</b>	10.193	10.053	10.018	11.771	10.269	10.599
<b>PODER LEGISLATIVO</b>	<b>Ativos</b>	1.112	1.165	1.271	1.289	1.200	1.185
	<b>Inativos</b>	315	357	391	453	455	447
	<b>Inst.Pensão</b>	66	80	89	93	103	102
	<b>TOTAL</b>	1.492	1.602	1.751	1.835	1.757	1.734
<b>PODER JUDICIÁRIO</b>	<b>Ativos</b>	2.600	2.712	3.385	4.353	4.066	4.107
	<b>Inativos</b>	662	665	819	979	1.014	1.006
	<b>Inst.Pensão</b>	147	141	164	184	189	188
	<b>TOTAL</b>	3.409	3.518	4.368	5.517	5.268	5.301
<b>SUB-TOTAL</b>	<b>Ativos</b>	25.647	24.677	24.727	24.774	23.241	23.964
	<b>Inativos</b>	12.517	12.685	12.856	13.910	13.789	13.714
	<b>Inst.Pensão</b>	5.669	5.663	5.984	6.617	6.677	6.680
	<b>TOTAL</b>	43.833	43.025	43.567	45.301	43.708	44.358
<b>TRANSFERÊNCIAS INTERGOVERNAMENTAIS</b>		2.800	2.289	2.123	2.118	2.021	2.002
<b>TOTAL</b>		46.633	45.314	45.689	47.418	45.729	46.360

Elaborado: SRH/MP.

Fonte: SRH/MP e STN/MF

1- Inclui Administração Direta, Autarquias, Fundações, Bacen e MPU e EPU - encargos previdenciários da união e servidores do MRE lotados no exterior.

No ano de 1999 foram considerados os últimos 12 meses.

Corrigidos pelo IGP-DI/FGV.

# SERVIDORES

## 2.1 - Quantitativo de Servidores Civis Federais da União por Poderes de 1991 a 1999

		1991	1992	1993	1994	1995	1996	1997	1998	1999
<b>PODER EXECUTIVO</b>	Ativos	986.034	991.888	962.945	957.631	940.155	917.974	888.710	830.180	855.292
	Inativos	348.630	411.919	422.514	433.433	482.401	500.411	497.423	514.188	522.903
	Inst.Pensão	132.750	149.737	232.916	283.944	294.945	335.620	348.956	365.303	365.174
	<b>TOTAL</b>	<b>1.467.414</b>	<b>1.553.544</b>	<b>1.618.375</b>	<b>1.675.008</b>	<b>1.717.501</b>	<b>1.754.005</b>	<b>1.735.089</b>	<b>1.709.671</b>	<b>1.743.369</b>
<b>- Civis</b>										
	<b>- Administração Direta</b>									
	Ativos	154.958	173.891	178.225	181.494	244.961	238.228	225.685	218.397	207.830
	Inativos	160.361	202.891	206.666	209.733	219.325	223.000	212.427	227.626	225.548
	Inst.Pensão	-	5.829	62.821	104.185	104.744	135.867	144.114	146.636	148.606
	<b>TOTAL</b>	<b>315.319</b>	<b>382.611</b>	<b>447.712</b>	<b>495.412</b>	<b>569.030</b>	<b>597.095</b>	<b>582.226</b>	<b>592.659</b>	<b>581.984</b>
<b>- Autarquias</b>	Ativos	321.738	324.125	301.844	279.383	208.994	211.063	203.854	198.452	195.153
	Inativos	72.500	87.697	90.086	94.502	120.777	126.553	129.518	135.354	136.131
	Inst.Pensão	-	4.676	21.786	25.688	33.766	37.202	38.767	40.402	41.817
	<b>TOTAL</b>	<b>394.238</b>	<b>416.498</b>	<b>413.716</b>	<b>399.573</b>	<b>363.537</b>	<b>374.818</b>	<b>372.139</b>	<b>374.208</b>	<b>373.101</b>
<b>- Fundações</b>	Ativos	121.679	122.854	112.829	122.143	113.734	105.445	102.186	96.871	94.142
	Inativos	12.014	15.448	16.982	19.070	24.790	28.346	30.677	32.195	32.972
	Inst.Pensão	-	757	5.969	7.187	6.012	8.846	9.439	9.894	10.353
	<b>TOTAL</b>	<b>133.693</b>	<b>139.059</b>	<b>135.780</b>	<b>148.400</b>	<b>144.536</b>	<b>142.637</b>	<b>142.302</b>	<b>138.960</b>	<b>137.467</b>
<b>- Empresas Públicas</b>	Ativos	37.106	36.688	36.280	36.042	35.932	32.086	30.420	30.955	28.953
<b>- Soc.Economista Mista</b>	Ativos	20.553	19.927	19.394	16.101	15.712	8.729	5.117	7.974	7.748
<b>- Militares</b>	Ativos	330.000	314.403	314.373	322.468	320.822	322.423	321.448	277.531	321.466
	Inativos	103.755	105.883	108.780	110.128	117.509	122.512	124.801	119.013	128.252
	Inst.Pensão	132.750	138.475	142.340	146.884	150.423	153.705	156.636	168.371	164.398
	<b>TOTAL</b>	<b>566.505</b>	<b>558.761</b>	<b>565.493</b>	<b>579.480</b>	<b>588.754</b>	<b>598.640</b>	<b>602.885</b>	<b>564.915</b>	<b>614.116</b>
<b>PODER LEGISLATIVO</b>	Ativos	15.016	-	17.043	-	17.402	17.623	19.155	18.787	21.343
	Inativos	8.050	-	3.439	-	4.221	4.078	4.771	4.798	8.685
	Inst.Pensão	1.433	-	-	-	1.992	2.087	2.192	2.339	3.776
	<b>TOTAL</b>	<b>24.499</b>	<b>-</b>	<b>20.482</b>	<b>-</b>	<b>23.615</b>	<b>23.788</b>	<b>26.118</b>	<b>25.924</b>	<b>33.804</b>
<b>PODER JUDICIÁRIO</b>	Ativos	-	-	-	65.132	64.561	69.646	74.504	76.207	79.677
	Inativos	-	-	-	13.712	14.831	11.518	13.680	15.225	15.353
	Inst.Pensão	-	-	-	-	3.122	3.917	4.373	4.775	5.052
	<b>TOTAL</b>	<b>-</b>	<b>-</b>	<b>-</b>	<b>78.844</b>	<b>82.514</b>	<b>85.081</b>	<b>92.557</b>	<b>96.207</b>	<b>100.082</b>
<b>TOTAL GERAL</b>	Ativos	-	-	-	-	1.022.118	1.005.243	982.369	925.174	956.312
	Inativos	-	-	-	-	501.453	516.007	515.874	534.211	546.941
	Inst.Pensão	-	-	-	-	300.059	341.624	355.521	372.417	374.002
	<b>TOTAL</b>	<b>-</b>	<b>-</b>	<b>-</b>	<b>-</b>	<b>1.823.630</b>	<b>1.862.874</b>	<b>1.853.764</b>	<b>1.831.802</b>	<b>1.877.255</b>

Elaborado: SRH/MP.  
Fonte: SRH/MP, SOF/MP e STN/MF

### 1. Pessoal Civil, Administração Direta, Autarquias e Fundações, não inclui BACEN e MPU.

Fonte: 1991, 1992, 1993, 1994, 1995, 1996, 1997, 1998 e 1999 SIAPE-MARE;

Em 1993 e 1994, a abertura para a administração Direta, Autarquias e Fundações está estimada a partir da distribuição percentual disponível de meses específicos de cada um destes anos;

Os dados de 1995, 1996, 1997, 1998 e 1999 referem-se ao mês de dezembro dos respectivos anos;

A conversão dos instituidores de pensão dos sistemas DATAPREV/INSS e AAPSIS/MF para o SIAPE ocorreu no ano de 1992 e foi gradativa ao longo do tempo, por isso há uma grande evolução em alguns períodos.

Em 1994 e 1995, os servidores do antigo INAMSP (Autarquia) passaram para o Ministério da Saúde, por isso há uma mudança significativa do quantitativo na Administração Direta e nas Autarquias em 1995.

A partir de 1996 foi considerado o critério de Força de Trabalho=quantidade de vínculos (-) exercício descentralizado (-) lotação provisória (-) cedidos.

### 2. Empresas Públicas e sociedade de economia mista. Mês referência = dezembro.

Fonte: 1991/1994 - SEST/MPO;

Fonte: 1995 - SOF/MPO;

Fonte: 1996, 1997, 1998 e 1999 - STN/MF. Mês referência de Empresa Pública-novembro e de Sociedade de Economia Mista-dezembro.

Os aposentados e Instituidores de Pensão são pagos pela Previdência Social (DATAPREV/INSS);

Os quantitativos de funcionários referem-se somente àqueles pagos pelo Tesouro Nacional.

### 3. Pessoal Militar. Mês referência = novembro.

Fonte: 1991/1995 - EMFA

Fonte: 1996, 1997, 1998 e 1999 - SIAFIMF

### 4. Poder Legislativo. Mês referência = novembro.

Fonte: 1991 - REL. CPI PREV.; 1993 - Documentos internos relativos à prestação de contas do TCU; 1994 - LDO e 1995 - Portarias DOU, LDO/95 e ADM P(STN);

Fonte: 1996, 1997, 1998 e 1999 - SIAFIMF

Os dados relativos a 1992 não foram fornecidos;

Incluem cargos comissionados de livre provimento.

### 5. Poder Judiciário. Mês referência = dezembro.

Fonte: 1991/1995 - SOF/MPO e ADM P(STN)

Fonte: 1996, 1997, 1998 e 1999 - SIAFIMF - Mês referência dezembro e novembro, respectivamente.

Obs.: Não consta BACEN e MPU



## 2.2 - Quantitativo (força de trabalho) de Servidores Civis do Poder Executivo dos Ex-Territórios<sup>1</sup> por Situação de Vínculo

	1996	%	1997	%	1998	%	1999	%	2000 <sup>2</sup>	%
<i>Ativos</i>	27.109	71,6	25.247	70,0	24.573	68,0	23.248	65,6	23.274	65,7
<i>Aposentados</i>	7.388	19,5	7.159	19,9	7.729	21,4	8.180	23,1	8.185	23,1
<i>Inst. de Pensão</i>	3.383	8,9	3.644	10,1	3.815	10,6	4.014	11,3	4.009	11,3
<i>Total</i>	37.880	100,0	36.050	100,0	36.117	100,0	35.442	100,0	35.468	100,1

Fonte: SRH/MP.

1- Inclui Acre, Amapá, Rondônia e Roraima

2- Posição de jan/2000

Inclui Servidores Civis da administração direta, fundações e autarquias do Poder Executivo

Em 1996, 1997, 1998 e 1999, foi considerado o quantitativo do mês de dezembro de cada ano.

Força de Trabalho= quantidade de vínculo (-) exercício descentralizado (-) lotação provisória (-) cedido

## 2.3 - Evolução do Quantitativo de Servidores Civis

	<i>Civis do Poder Executivo<sup>1</sup></i>	<i>Civis do Poder Executivo + Empregados das Estatais<sup>2</sup></i>
1988	705.548	
1989	712.740	1.488.608
1990	628.305	1.312.682
1991 <sup>3</sup>	598.375	1.238.817
1992 <sup>4</sup>	620.870	1.261.037
1993	592.898	1.236.538
1994	583.020	1.216.058
1995	567.689	1.140.711
1996	554.736	1.068.063
1997 <sup>5</sup>	531.725	994.805
1998	513.720	919.732
1999	497.125	871.918
2000 <sup>6</sup>	496.088	

Elaborado: SRH/MP.

Fonte: SRH-SEST/MP.

1 - Número de servidores civis ativos do Poder Executivo (adm. direta, autarquias e fundações).

- Até 1991, uma parcela significativa destes servidores eram celetistas.

2 - Inclui servidores civis ativos do Poder Executivo e empregados das estatais.

3 - Em 1991 => ocorreu desligamento de servidores - Gov. Collor.

4 - Em 1992 => ocorreu a reintegração dos servidores - Gov. Collor.

5 - A partir de jun/97 considerado o critério de Força de Trabalho

Força de Trabalho= quantidade de vínculo (-) exercício descentralizado (-) lotação provisória (-) cedido.

6 - Posição de jan/2000.

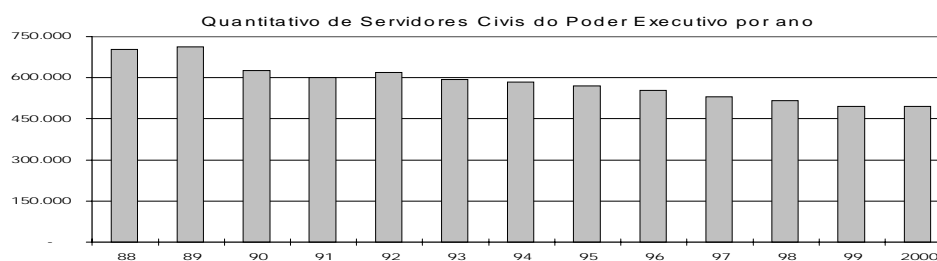

## 2.4 - Idade Média dos Servidores Civis do Poder Executivo por Situação de Vínculo <sup>1</sup>

Posição: jan/2000

	Masculino	Feminino	Total
Ativos	44	43	43
Aposentados	67	62	65
Inst. de Pensão <sup>2</sup>	60	57	59
<b>Total</b>	<b>55</b>	<b>51</b>	<b>54</b>

Fonte: SRH/MP.

1 - Inclui Servidores Civis da administração direta, fundações e autarquias do Poder Executivo

2- No caso do Inst. de Pensão a idade média se refere idade do servidor quando do falecimento.

## 2.5 - Distribuição dos Servidores Civis Ativos do Poder Executivo por Sexo e Faixa Etária

Posição - jan/2000

Faixa Etária	Masculino		Feminino		Total	
	Quantid.	Part. %	Quantid.	Part. %	Quantid.	Part. %
Até 20	225	0,1	158	0,1	383	0,1
21 a 25	3.292	1,2	2.960	1,4	6.252	1,3
26 a 30	13.188	4,7	11.126	5,1	24.314	4,9
31 a 35	30.350	10,9	24.168	11,1	54.518	11,0
36 a 40	52.338	18,8	46.878	21,6	99.216	20,0
41 a 45	61.543	22,1	56.475	26,0	118.018	23,8
46 a 50	55.869	20,0	40.700	18,7	96.569	19,5
51 a 55	35.226	12,6	20.104	9,2	55.330	11,2
56 a 60	16.081	5,8	9.757	4,5	25.838	5,2
61 a 65	7.615	2,7	3.865	1,8	11.480	2,3
66 a 70	2.686	1,0	1.097	0,5	3.783	0,8
mais de 70	298	0,1	83	0,0	381	0,1
Não classificada <sup>1</sup>	2	0,0	4	0,0	6	0,0
<b>Total</b>	<b>278.713</b>	<b>100,0</b>	<b>217.375</b>	<b>100,0</b>	<b>496.088</b>	<b>100,0</b>

Fonte: SRH/MP.

1 - Não constam informações s/ sexo e idade no cadastro SIAPE.

Distribuição dos Servidores por Faixa Etária

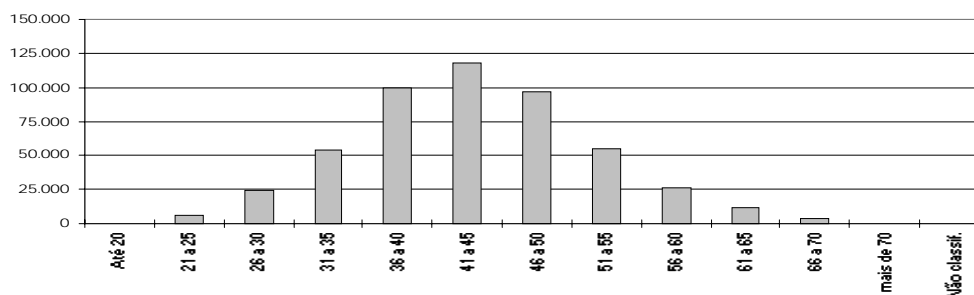

**2.6 - Quantitativo (força de trabalho) de Servidores Civis Ativos do Poder Executivo por Nível de Escolaridade<sup>1</sup> do Cargo**

Nível	1996	%	1997	%	1998	%	1999	%	2000 <sup>3</sup>	%
Superior	185.579	33,5	182.303	34,3	177.694	34,6	180.873	36,4	180.354	36,3
Intermediário	321.408	57,9	302.503	56,9	289.797	56,4	270.534	54,4	269.880	54,3
Auxiliar	31.845	5,7	29.554	5,6	28.306	5,5	26.981	5,4	26.913	5,4
Sem Informação <sup>2</sup>	15.934	2,9	17.365	3,3	17.923	3,5	18.733	3,8	18.941	3,8
<b>TOTAL</b>	<b>554.767</b>	<b>100,0</b>	<b>531.732</b>	<b>100,0</b>	<b>513.722</b>	<b>100,0</b>	<b>497.125</b>	<b>100,0</b>	<b>496.088</b>	<b>99,8</b>

Fonte: SRH/MP.

1- Não inclui aposentados e instituidores de pensão, sendo considerados só cargo ocupados.

2- Funções - DAS (não tem informações de escolaridade para função) e sem informação no cadastro.

3 - posição jan/2000

No ano de 1996, 1997, 1998 e 1999 os dados são posição de dezembro

Força de Trabalho= quantidade de vínculo (-) exercício descentralizado (-) lotação provisória (-) cedido

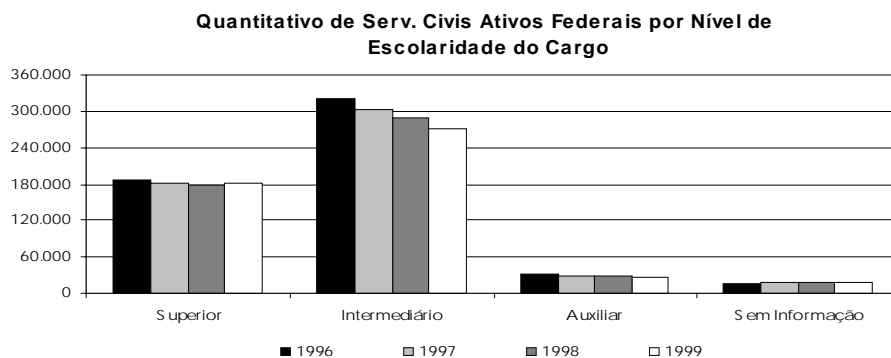

**2.7 - Distribuição dos Servidores Civis Ativos do Poder Executivo por Nível de Escolaridade do Servidor**

**Posição - jan/2000**

Nível Escolaridade	Distribuição
Analfabeto	0,3%
Alfabetizado sem cursos regulares	0,5%
Primeiro grau incompleto	11,3%
Primeiro grau	7,5%
Segundo grau incompleto	3,5%
Segundo grau ou técnico	24,4%
Superior incompleto	4,3%
Superior	31,3%
Aperfeiçoamento / Espec. / Pós-Graduação	8,2%
Mestrado	5,1%
Doutorado <sup>1</sup>	3,6%
Não Classificada	0,0%
<b>Total</b>	<b>100,0%</b>

Fonte: SRH/MP.

1 - Inclui Phd, Livre docência e Pós-doutorado.

Informação é solicitada quando o servidor ingressa no serviço público, significa que poderá não estar atualizada em decorrência da reduzida periodicidade de atualização desta informação.

## 2.8 - Distribuição dos Servidores Civis Ativos do Poder Executivo e dos Trabalhadores do Set. Privado por Nível de Escolaridade

<i>Escolaridade</i>	<i>% Privado</i> <sup>1</sup>	<i>% Serv.Público</i> <sup>2</sup>
Analfabeto	4,6	0,8
1º grau incompleto	41,4	11,3
1º grau completo	12,9	7,5
2º grau incompleto	5,7	3,5
2º grau completo	19,6	24,4
Superior incompleto	4,1	4,3
Superior completo	11,7	48,2
Total	100,0	100,0

Elaborado: SRH/MP.

1 - Anuário Estatístico do IBGE - posição do 3º trimestre de 1996 das Regiões Metropolitanas de Recife, Salvador, Belo Horizonte, Rio de Janeiro, São Paulo e Porto Alegre.

2 - SRH/MP, posição de jan/2000.

Distribuição dos servidores do Poder Executivo e do Setor Privado por Nível de Escolaridade - %

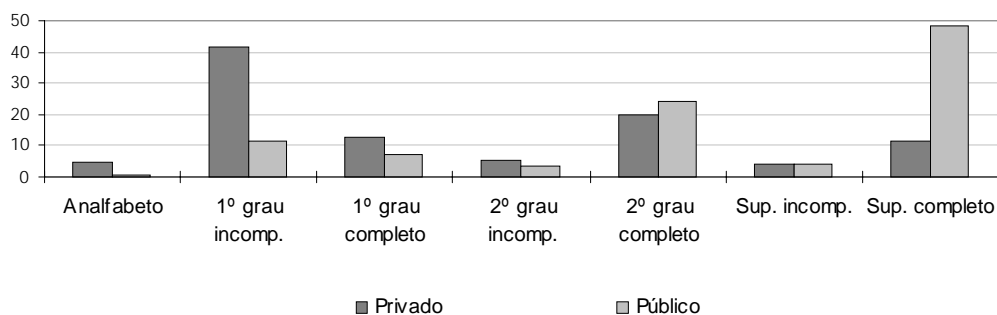

**2.9 - Quantitativo (força de trabalho) de Servidores Civis do Poder Executivo**

**por Nível de Escolaridade do Cargo e por Ministério <sup>1</sup>**

**Posição - jan/2000**

	<i>Superior</i>		<i>Intermediário</i>		<i>Auxiliar</i>		<i>Sem Informação</i> <sup>2</sup>		<i>Total</i>	
	<i>Qtd</i>	<i>%</i>	<i>Qtd</i>	<i>%</i>	<i>Qtd</i>	<i>%</i>	<i>Qtd</i>	<i>%</i>	<i>Qtd</i>	<i>%</i>
Presidência <sup>3</sup>	31	1,2	77	3,1	0	0,0	2.401	95,7	2.509	100,0
EMFA	121	7,1	509	30,0	119	7,0	945	55,8	1.694	100,0
AGU	44	2,0	7	0,3	0	0,0	2.160	97,7	2.211	100,0
Ex-Territórios	8.376	36,0	12.810	55,0	2.086	9,0	2	0,0	23.274	100,0
Aeronautica	1.449	16,8	5.504	63,7	1.120	13,0	573	6,6	8.646	100,0
Agricultura	2.838	26,4	6.039	56,1	1.576	14,7	303	2,8	10.756	100,0
Assuntos Fundiários	1.376	23,9	4.142	72,0	3	0,1	231	4,0	5.752	100,0
Ciência e Tecnologia	3.208	46,7	3.240	47,2	159	2,3	258	3,8	6.865	100,0
Comunicações	52	3,1	493	29,9	3	0,2	1.103	66,8	1.651	100,0
Cultura	1.148	44,4	1.146	44,4	82	3,2	207	8,0	2.583	100,0
Educação	85.704	51,9	60.252	36,5	15.769	9,5	3.398	2,1	165.123	100,0
Esportes	25	13,4	58	31,2	1	0,5	102	54,8	186	100,0
Exército	1.884	16,6	7.756	68,3	1.648	14,5	67	0,6	11.355	100,0
Fazenda	16.661	62,5	8.644	32,4	679	2,5	662	2,5	26.646	100,0
Ind. e Comércio	742	28,9	1.436	55,9	49	1,9	341	13,3	2.568	100,0
Integ. Nacional	0	0,0	0	0,0	0	0,0	190	100,0	190	100,0
Justiça	2.032	9,0	19.496	86,2	448	2,0	637	2,8	22.613	100,0
Marinha	1.375	13,4	6.812	66,5	1.474	14,4	590	5,8	10.251	100,0
Meio-Ambiente	2.179	27,2	5.345	66,8	180	2,2	303	3,8	8.007	100,0
Minas e Energia	367	19,4	816	43,2	32	1,7	672	35,6	1.887	100,0
Planejamento	2.897	21,4	9.559	70,7	64	0,5	993	7,3	13.513	100,0
Previdência	10.248	24,7	30.832	74,3	166	0,4	276	0,7	41.522	100,0
Relações Exteriores	1.799	59,2	1.204	39,6	5	0,2	30	1,0	3.038	100,0
Saúde	31.282	28,2	76.636	69,1	1.158	1,0	1.836	1,7	110.912	100,0
Trabalho	3.648	46,5	3.813	48,6	55	0,7	334	4,3	7.850	100,0
Transporte	868	19,3	3.254	72,5	37	0,8	327	7,3	4.486	100,0
<b>Total</b>	<b>180.354</b>	<b>36,4</b>	<b>269.880</b>	<b>54,4</b>	<b>26.913</b>	<b>5,4</b>	<b>18.941</b>	<b>3,8</b>	<b>496.088</b>	<b>100,0</b>

Fonte: SRH/MP.

1 - Não inclui aposentados e instituidores de pensão, sendo considerado só cargos ocupados.

2 - Não possui informação de escolaridade no cadastro SIAPE

3 - Inclui a Vice-Presidência, AEB e SAE.

4 - Força de trabalho = quantidade de vínculo (-) exercício descentralizado (-) lotação provisória (-) cedido.

# SERVIDORES

## 2.10 - Quantitativo (força de trabalho) dos Servidores Públicos Civis do Poder Executivo por Órgão e Situação de Vínculo<sup>1</sup>

Posição - jan/2000

	Ativos	%	Aposentados	%	Inst. Pensão	%	Total	%
Presidência <sup>2</sup>	2.509	98,2	36	1,4	10	0,4	2.555	100,0
EMFA	1.694	76,7	423	19,1	93	4,2	2.210	100,0
AGU	2.211	99,2	14	0,6	3	0,1	2.228	100,0
Ex-Territórios	23.274	65,6	8.185	23,1	4.009	11,3	35.468	100,0
Aeronáutica	8.646	27,5	13.217	42,1	9.524	30,3	31.387	100,0
Agricultura	10.756	29,7	13.554	37,5	11.876	32,8	36.186	100,0
Assuntos Fundiários	5.752	52,3	4.385	39,9	853	7,8	10.990	100,0
Ciência e Tecnologia	6.865	69,4	2.690	27,2	341	3,4	9.896	100,0
Comunicações	1.651	3,9	20.950	50,0	19.259	46,0	41.860	100,0
Cultura	2.583	63,9	1.279	31,6	181	4,5	4.043	100,0
Educação	165.123	64,7	72.537	28,4	17.606	6,9	255.266	100,0
Esportes	186	95,4	9	4,6	0	0,0	195	100,0
Exército	11.355	31,3	14.159	39,1	10.712	29,6	36.226	100,0
Fazenda	26.646	38,2	26.470	37,9	16.705	23,9	69.821	100,0
Ind. e Comércio	2.568	69,3	948	25,6	192	5,2	3.708	100,0
Integ. Nacional	190	100,0	0	0,0	0	0,0	190	100,0
Justiça	22.613	57,9	10.792	27,7	5.625	14,4	39.030	100,0
Marinha	10.251	34,7	10.222	34,6	9.103	30,8	29.576	100,0
Meio-Ambiente	8.007	33,4	10.742	44,8	5.254	21,9	24.003	100,0
Minas e Energia	1.887	49,2	1.327	34,6	620	16,2	3.834	100,0
Planejamento	13.513	51,3	10.587	40,2	2.255	8,6	26.355	100,0
Previdência	41.522	44,4	42.299	45,2	9.659	10,3	93.480	100,0
Relações Exteriores	3.038	59,8	1.373	27,0	672	13,2	5.083	100,0
Saúde	110.912	49,3	84.315	37,5	29.816	13,2	225.043	100,0
Trabalho	7.850	39,9	8.288	42,1	3.538	18,0	19.676	100,0
Transporte	4.486	5,4	35.407	42,6	43.294	52,0	83.187	100,0
Total	496.088	45,5	394.208	36,1	201.200	18,4	1.091.496	100,0

Elaborado: SRH/MP.

1 - Inclui os servidores civis da administração direta, autarquias e fundações do Poder Executivo.

2 - Inclui Vice-Presidência, AEB, e SAE

3 - Força de trabalho = quantidade de vínculo (-) exercício descentralizado (-) lotação provisória (-) cedido.

## 2.11 - Quantitativo dos Servidores Públicos Civis Ativos do Poder Executivo por Órgão, segundo o Sexo<sup>1</sup>

Posição - jan/2000

	Masculino		Feminino		Total	
	Qtde	Part.%	Qtde	Part.%	Qtde	Part.%
Presidência <sup>2</sup>	1.787	71,2	722	28,8	2.509	100,0
EMFA	920	54,3	774	45,7	1.694	100,0
AGU	1.044	47,2	1.167	52,8	2.211	100,0
Ex-Territórios	9.096	39,1	14.178	60,9	23.274	100,0
Aeronáutica	5.575	64,5	3.071	35,5	8.646	100,0
Agricultura	8.284	77,0	2.472	23,0	10.756	100,0
Assuntos Fundiários	3.780	65,7	1.972	34,3	5.752	100,0
Ciência e Tecnologia	4.544	66,2	2.321	33,8	6.865	100,0
Comunicações	962	58,3	689	41,7	1.651	100,0
Cultura	1.356	52,5	1.227	47,5	2.583	100,0
Educação	87.494	53,0	77.629	47,0	165.123	100,0
Esportes	84	45,2	102	54,8	186	100,0
Exército	5.272	46,4	6.083	53,6	11.355	100,0
Fazenda	15.664	58,8	10.982	41,2	26.646	100,0
Ind. e Comércio	1.510	58,8	1.058	41,2	2.568	100,0
Integ. Nacional	89	46,8	101	53,2	190	100,0
Justiça	18.507	81,8	4.106	18,2	22.613	100,0
Marinha	7.513	73,3	2.738	26,7	10.251	100,0
Meio-Ambiente	5.617	70,2	2.390	29,8	8.007	100,0
Minas e Energia	1.190	63,1	697	36,9	1.887	100,0
Planejamento	8.337	61,7	5.176	38,3	13.513	100,0
Previdência	17.364	41,8	24.158	58,2	41.522	100,0
Relações Exteriores	1.817	59,8	1.221	40,2	3.038	100,0
Saúde	63.503	57,3	47.409	42,7	110.912	100,0
Trabalho	4.250	54,1	3.600	45,9	7.850	100,0
Transporte	3.142	70,0	1.344	30,0	4.486	100,0
<b>Total</b>	<b>278.701</b>	<b>56,2</b>	<b>217.387</b>	<b>43,8</b>	<b>496.088</b>	<b>100,0</b>

Elaborado: SRH/MP.

1 - Inclui os servidores civis da administração direta, autarquias e fundações do Poder Executivo.

2 - Inclui a Vice-Presidência, AEB e SAE

# SERVIDORES

## 2.12 - Idade Média dos Servidores Públicos do Poder Executivo por Órgão e Situação de Vínculo<sup>1</sup>

Posição - jan/2000

	Ativos	Aposentados	Inst. Pensão <sup>3</sup>	Total
Presidência <sup>2</sup>	42	59	59	42
EMFA	42	60	58	46
AGU	42	56	55	42
Ex-Territórios	49	65	58	53
Aeronáutica	52	69	62	59
Agricultura	46	68	57	54
Assuntos Fundiários	45	61	61	52
Ciência e Tecnologia	43	58	55	47
Comunicações	41	71	58	64
Cultura	44	60	57	49
Educação	42	62	60	49
Esportes	41	0	0	42
Exército	46	64	49	56
Fazenda	42	67	55	53
Ind. e Comércio	43	57	56	47
Integ. Nacional	43	0	0	43
Justiça	40	62	59	48
Marinha	43	67	62	57
Meio-Ambiente	44	66	64	57
Minas e Energia	45	65	64	51
Planejamento	43	60	57	51
Previdência	43	62	57	53
Relações Exteriores	46	69	61	54
Saúde	45	64	61	54
Trabalho	43	67	60	56
Transporte	45	71	62	63
Total	43	65	59	54

Elaborado: SRH/MP.

1 - Inclui os servidores civis da administração direta, autarquias e fundações do Poder Executivo.

2 - Inclui Vice-Presidência, AEB, e SAE

3- No caso do Inst. de Pensão a idade média se refere idade do servidor quando do falecimento.



## 2.13 - Quantitativo de Servidores das Carreiras da Administração Pública Federal

Posição - jan/2000

Cargo / Carreira	Quantitativo de Servidores							
	Ativo		Aposentado		Instituidor de Pensão		Total Geral	
	Total	Feminino	Total	Feminino	Total	Feminino	Total	Feminino
- Analista de Comércio Exterior - NS	74	20,3%	-	-	-	-	74	20,3%
- Analista de Orçamento / Finanças e Controle - NS	1.261	31,9%	1.456	53,2%	265	20,8%	2.982	41,3%
- Especialista Políticas Pub Gestão Governamental	402	25,9%	1	0,0%	1	100,0%	404	26,0%
- Supervisor Médico Pericial - NS	180	35,6%	-	-	-	-	180	35,6%
- Técnico de Planejamento - TP 1500 - NS	40	35,0%	86	54,7%	6	33,3%	132	47,7%
- Técnico de Planejamento e Pesquisa - IPEA - NS	220	26,4%	265	25,7%	15	13,3%	500	25,6%
- Técnico de Orçamento / Finanças e Controle - NI	1.679	51,0%	1.091	64,3%	150	23,3%	2.920	54,6%
- Auditor-Fiscal da Receita Federal	7.478	25,9%	6.296	29,3%	5.918	4,3%	19.692	20,5%
- Técnico da Receita Federal	6.371	42,8%	5.389	68,8%	1.685	22,0%	13.445	50,6%
- 3º Secretário a Ministro 1ª Classe	1.031	18,1%	221	8,6%	227	1,8%	1.479	14,2%
- Oficial de Chancelaria - NS	729	63,1%	323	76,2%	59	23,7%	1.111	64,8%
- Assistente de Chancelaria - NI	642	57,0%	263	67,3%	53	22,6%	958	57,9%
- Procurador Autárquico do INSS	851	41,6%	1.554	36,7%	585	5,3%	2.990	31,9%
- Procurador da Fazenda Nacional	462	34,0%	212	25,0%	72	1,4%	746	28,3%
- Advogado/Assistente Jurídico AGU	44	40,9%	4	50,0%	-	-	48	41,7%
- Advogado/Procurador de Autarquias e Fundações	2.217	43,1%	2.940	37,9%	625	7,0%	5.782	36,6%
- Defensor Público	23	60,9%	18	38,9%	17	0,0%	58	36,2%
- Delegado - NS	750	11,6%	658	12,0%	230	1,3%	1.638	10,3%
- Censor - NS <sup>1</sup>	-	-	-	-	6	33,3%	6	33,3%
- Perito - NS	285	27,7%	151	34,4%	53	5,7%	489	27,4%
- Escrivão - NI	1.058	25,8%	108	27,8%	57	5,3%	1.223	25,0%
- Agente - NI	4.824	6,7%	1.947	3,1%	2.862	1,3%	9.633	4,4%
- Papiloscopista - NI	194	24,2%	118	20,3%	53	11,3%	365	21,1%
- Analista - NS	1.876	51,5%	1.227	51,8%	54	24,1%	3.157	51,2%
- Tecnologista - NS	3.987	40,6%	1.587	44,9%	91	16,5%	5.665	41,4%
- Pesquisador - NS	2.046	41,0%	616	46,1%	61	23,0%	2.723	41,7%
- Assistente - NI	6.902	41,2%	2.860	43,8%	318	16,4%	10.080	41,2%
- Técnico - NI	8.794	35,5%	3.714	44,5%	276	12,7%	12.784	37,6%
- Auxiliar Técnico - NA	70	35,7%	8	12,5%	1	0,0%	79	32,9%
- Auxiliar - NA	631	30,1%	196	26,0%	47	6,4%	874	27,9%
- Engenheiro - NS	264	14,0%	45	11,1%	6	0,0%	315	13,3%
- Engenheiro Agrônomo - NS	474	13,7%	237	7,2%	38	0,0%	749	10,9%
- Fiscal de Cadastro e Tributação Rural - NS	122	51,6%	14	50,0%	-	-	136	51,5%
- Orientador de Assentamentos - NS	84	54,8%	14	42,9%	1	0,0%	99	52,5%
- Auditor-Fiscal da Previdência Social	3.852	46,1%	5.663	34,5%	2.649	4,2%	12.164	31,6%
- Auditor-Fiscal do Trabalho - Legislação do Trabalho	2.468	40,6%	2.185	42,3%	696	7,5%	5.349	37,0%
- Auditor-Fiscal do Trabalho - Segurança no Trabalho	396	26,8%	75	10,7%	23	4,3%	494	23,3%
- Auditor-Fiscal do Trabalho - Medicina do Trabalho	287	27,5%	97	21,6%	20	10,0%	404	25,2%
- Médico do Trabalho - 40 horas - Mtb <sup>2</sup>	20	15,0%	3	0,0%	-	-	23	13,0%
- Fiscal de Defesa Agropecuária <sup>3</sup>	846	16,7%	744	9,1%	636	1,3%	2.226	9,7%
- Professor Superior (Auxiliar a Titular)	49.465	39,6%	23.616	40,2%	4.954	7,2%	78.035	37,7%
- Professor de 1º e 2º graus (A a E)	22.056	54,1%	9.787	63,5%	1.891	23,2%	33.734	55,1%
- Advogado - NS	21	28,6%	7	85,7%	-	-	28	42,9%
- Analista - NS	95	15,8%	48	29,2%	4	25,0%	147	20,4%
- Inspetor - NS	50	12,0%	18	22,2%	6	0,0%	74	13,5%
- Cargos de Nível Intermediário	131	45,0%	70	77,1%	4	75,0%	205	56,6%
- Analista Técnico - NS	138	34,8%	99	46,5%	14	7,1%	251	37,8%
- Assistente Social - NS	1	100,0%	-	-	-	-	1	100,0%
- Médico - NS	2	50,0%	-	-	-	-	2	50,0%
- Procurador Autárquico - NS	25	24,0%	25	56,0%	2	50,0%	52	40,4%
- Cargos de Nível Intermediário	100	52,0%	181	49,2%	32	6,3%	313	45,7%
- Cargos de Nível Superior	71.959	47,6%	61.536	46,0%	18.963	7,6%	152.458	42,0%
- Cargos de Nível Intermediário	240.557	47,1%	229.951	40,2%	132.353	6,9%	602.861	35,6%
- Cargos de Nível Auxiliar	26.324	40,5%	21.970	15,8%	23.366	3,5%	71.660	20,8%
- Cargos de Nível Superior	19	5,3%	6	0,0%	-	-	25	4,0%
- Cargos de Nível Intermediário	183	19,1%	45	26,7%	7	14,3%	235	20,4%
- Cargos de Nível Superior	66	33,3%	101	56,4%	2	50,0%	169	47,3%
- Cargos de Nível Intermediário	269	37,9%	169	66,3%	11	27,3%	449	48,3%
- Cargos de Nível Superior	85	17,6%	26	7,7%	30	6,7%	141	13,5%
- Cargos de Nível Intermediário	974	26,2%	772	1,3%	948	1,6%	2.694	10,4%
- Policial Rodoviário Federal - NI	8.237	5,9%	3.006	0,4%	746	1,9%	11.989	4,3%
- Não Classificado <sup>5</sup>	4	75,0%	4	25,0%	5	0,0%	13	30,8%
- Sem Cargo <sup>6</sup>	11.393	36,3%	385	38,4%	6	0,0%	11.784	36,3%
<b>Total</b>	<b>496.088</b>	<b>43,8%</b>	<b>394.208</b>	<b>40,0%</b>	<b>201.200</b>	<b>6,6%</b>	<b>1.091.496</b>	<b>35,6%</b>

Fonte: SRH/MP

NS - Nível Superior

NI - Nível Intermediário

NA - Nível Auxiliar

<sup>1</sup> Extinção, conforme Lei nº 9.688, de 06/07/98.

<sup>2</sup> Extinção, conforme a Lei nº 10.242 da Medida Provisória nº 1.915-1, de 29 de julho de 1999.

<sup>3</sup> Os cargos de Farmacêutico, Zootecnista, Engenheiro Agrônomo e Químico do MAARA, foram transformados conforme Portaria nº 1.766, de 24/11/99.

<sup>4</sup> Polícia Civil do Ex-Território.

<sup>5</sup> Código de cargo não compatível no cadastro SIAPE.

<sup>6</sup> Servidores sem vínculo e requisitos de outros órgãos da administração direta, autarquias, fundações, em presas e outras esferas.

# SERVIDORES

## 2.14 - Distribuição % dos Servidores das Carreiras Ativos por Faixa Etária da Administração Pública Federal

Cargo / Carreira		Faixa Etária					Não Classificado
		Até 30	31 a 40	41 a 50	51 a 60	Mais de 60	
<b>Gestão</b>	- Analista de Comércio Exterior - NS	43,2%	39,2%	16,2%	1,4%	0,0%	0,0%
	- Analista de Orçamento / Finanças e Controle - NS	20,9%	39,0%	31,6%	7,9%	0,6%	0,0%
	- Especialista Políticas Pub Gestão Governamental	36,3%	43,3%	17,2%	3,0%	0,2%	0,0%
	- Supervisor Médico Pericial - NS	4,4%	40,0%	45,0%	9,4%	1,1%	0,0%
	- Técnico de Planejamento - TP 1500 - NS	0,0%	0,0%	50,0%	45,0%	5,0%	0,0%
	- Técnico de Planejamento e Pesquisa - IPEA - NS	17,7%	24,1%	35,9%	21,4%	0,9%	0,0%
<b>Auditoria</b>	- Técnico de Orçamento / Finanças e Controle - NI	19,1%	38,8%	35,1%	6,3%	0,7%	0,0%
	- Auditor-Fiscal da Receita Federal	7,6%	33,8%	38,7%	16,9%	3,1%	0,0%
<b>Diplomacia</b>	- Técnico da Receita Federal	17,9%	41,5%	33,8%	5,5%	1,3%	0,0%
	- 3º Secretário a Ministro 1ª Classe	10,3%	27,5%	29,7%	23,4%	9,1%	0,0%
	- Oficial de Chancelaria - NS	6,4%	28,9%	28,8%	27,0%	8,8%	0,0%
	- Assistente de Chancelaria - NI	0,0%	19,3%	53,0%	21,7%	6,1%	0,0%
<b>Jurídica</b>	- Procurador Autárquico do INSS	19,0%	32,7%	29,8%	15,4%	3,1%	0,0%
	- Procurador da Fazenda Nacional	12,1%	45,0%	23,4%	12,3%	7,1%	0,0%
	- Advogado/Assistente Jurídico AGU	9,1%	34,1%	31,8%	18,2%	6,8%	0,0%
	- Advogado/Procurador de Autarquias e Fundações	8,9%	25,2%	41,9%	18,8%	5,3%	0,0%
<b>Polícia Federal</b>	- Defensor Público	0,0%	4,3%	56,5%	30,4%	8,7%	0,0%
	- Delegado - NS	9,9%	37,1%	42,0%	10,7%	0,4%	0,0%
	- Perito - NS	12,3%	35,8%	43,9%	8,1%	0,0%	0,0%
<b>Pesquisa em C &amp; T</b>	- Escrivão - NI	22,8%	43,0%	33,8%	0,4%	0,0%	0,0%
	- Agente - NI	14,0%	39,8%	44,2%	1,9%	0,1%	0,0%
	- Papiloscopista - NI	8,2%	56,7%	30,9%	4,1%	0,0%	0,0%
	- Analista - NS	2,9%	27,6%	56,2%	11,5%	1,9%	0,0%
<b>Tecnologia Militar</b>	- Tecnologista - NS	2,5%	29,5%	55,8%	10,9%	1,4%	0,0%
	- Pesquisador - NS	0,8%	22,5%	55,2%	18,4%	3,0%	0,0%
	- Assistente - NI	3,1%	37,6%	44,1%	12,4%	2,8%	0,0%
	- Técnico - NI	3,1%	32,4%	52,1%	10,7%	1,6%	0,0%
	- Auxiliar Técnico - NA	7,1%	38,6%	31,4%	21,4%	1,4%	0,0%
<b>Reforma Agrária</b>	- Auxiliar - NA	6,8%	31,2%	33,1%	22,7%	6,2%	0,0%
	- Engenheiro - NS	0,0%	28,4%	62,1%	8,3%	1,1%	0,0%
	- Engenheiro Agrônomo - NS	4,9%	15,0%	57,2%	21,5%	1,5%	0,0%
<b>Auditoria-Fiscal</b>	- Fiscal de Cadastro e Tributação Rural - NS	0,0%	35,2%	47,5%	17,2%	0,0%	0,0%
	- Orientador de Assentamentos - NS	0,0%	34,5%	48,8%	16,7%	0,0%	0,0%
	- Auditor-Fiscal da Previdência Social	5,6%	24,2%	60,9%	8,0%	1,3%	0,0%
	- Auditor-Fiscal do Trabalho - Legislação do Trabalho	8,3%	32,1%	33,2%	21,1%	5,3%	0,0%
<b>Fiscalização</b>	- Auditor-Fiscal do Trabalho - Segurança no Trabalho	3,3%	24,7%	64,6%	6,6%	0,8%	0,0%
	- Auditor-Fiscal do Trabalho - Medicina do Trabalho	1,0%	13,6%	65,2%	20,2%	0,0%	0,0%
<b>Docente</b>	- Médico do Trabalho - 40 horas - Mtb <sup>1</sup>	0,0%	15,0%	70,0%	15,0%	0,0%	0,0%
	- Fiscal de Defesa Aropecuária <sup>2</sup>	0,0%	10,3%	53,1%	33,2%	3,4%	0,0%
<b>CVM</b>	- Professor Superior (Auxiliar a Titular)	7,5%	29,4%	39,5%	19,8%	3,6%	0,0%
	- Professor de 1º e 2º graus (A a E)	8,2%	37,0%	42,0%	11,1%	1,6%	0,0%
	- Advogado - NS	47,6%	23,8%	19,0%	9,5%	0,0%	0,0%
	- Analista - NS	11,6%	25,3%	51,6%	10,5%	1,1%	0,0%
<b>SUSEP</b>	- Inspetor - NS	14,0%	42,0%	32,0%	12,0%	0,0%	0,0%
	- Cargos de Nível Intermediário	9,2%	41,2%	44,3%	4,6%	0,8%	0,0%
	- Analista Técnico - NS	14,5%	39,1%	34,8%	8,7%	2,9%	0,0%
<b>PCC</b>	- Assistente Social - NS	0,0%	0,0%	100,0%	0,0%	0,0%	0,0%
	- Médico - NS	0,0%	50,0%	50,0%	0,0%	0,0%	0,0%
	- Procurador Autárquico - NS	20,0%	60,0%	4,0%	16,0%	0,0%	0,0%
	- Cargos de Nível Intermediário	13,0%	35,0%	42,0%	10,0%	0,0%	0,0%
<b>DACTA</b>	- Cargos de Nível Superior	1,9%	18,9%	52,3%	23,5%	3,3%	0,0%
	- Cargos de Nível Intermediário	4,2%	34,3%	43,6%	14,8%	3,0%	0,0%
	- Cargos de Nível Auxiliar	6,0%	30,6%	36,0%	21,3%	6,1%	0,0%
<b>IPEA</b>	- Cargos de Nível Superior	0,0%	10,5%	73,7%	15,8%	0,0%	0,0%
	- Cargos de Nível Intermediário	0,0%	21,3%	75,4%	2,7%	0,5%	0,0%
<b>PC <sup>3</sup></b>	- Cargos de Nível Superior	1,5%	21,2%	71,2%	6,1%	0,0%	0,0%
	- Cargos de Nível Intermediário	1,5%	41,6%	51,7%	4,1%	1,1%	0,0%
<b>Min. da Justiça</b>	- Cargos de Nível Superior	0,0%	10,6%	61,2%	27,1%	1,2%	0,0%
	- Cargos de Nível Intermediário	0,3%	44,5%	43,8%	9,3%	2,1%	0,0%
	- Policial Rodoviário Federal - NI	26,6%	32,1%	28,4%	12,5%	0,5%	0,0%
<b>Total</b>	- Não Classificado <sup>4</sup>	0,0%	0,0%	50,0%	25,0%	25,0%	0,0%
	- Sem Cargo <sup>5</sup>	40,9%	18,7%	18,3%	16,2%	5,8%	0,0%
<b>Total</b>		<b>6,2%</b>	<b>31,0%</b>	<b>43,3%</b>	<b>16,4%</b>	<b>3,2%</b>	<b>0,0%</b>

Fonte: SRHMP.

NS - Nível Superior

NI - Nível Intermediário

NA - Nível Auxiliar

<sup>1</sup> Extinção, conforme art. 10 § 2º da Medida Provisória nº 1.915-1, de 29 de julho de 1999.

<sup>2</sup> Os cargos de Farmacêutico, Zootecnista, Engenheiro Agrônomo e Químico do MAARA, foram transformados conforme Portaria nº 1.766, de 24/11/99.

<sup>3</sup> Polícia Civil do Ex-Território

<sup>4</sup> Código de cargo não compatível no cadastro SIAPE

<sup>5</sup> Servidores sem vínculo e requisitados de outros órgãos da administração direta, autarquias, fundações, empresas e outras esferas

**2.15 - Quantitativo dos Servidores Públicos Civis do Poder Executivo por UF e Situação de Vínculo<sup>1</sup>****Posição - jan/2000**

Estado	Ativos	%	Aposentados	%	Inst. Pensão	%	Total	%
Acre	2.592	37,7	2.908	42,3	1.369	19,9	6.869	100,0
Alagoas	6.981	48,8	5.246	36,7	2.064	14,4	14.291	100,0
Amapá	9.656	69,7	2.890	20,9	1.299	9,4	13.845	100,0
Amazonas	8.746	63,4	3.794	27,5	1.263	9,2	13.803	100,0
Bahia	23.001	46,0	19.127	38,2	7.900	15,8	50.028	100,0
Ceará	16.652	39,1	18.108	42,5	7.843	18,4	42.603	100,0
Distrito Federal	44.294	42,7	26.967	26,0	32.587	31,4	103.848	100,0
Espírito Santo	8.325	52,0	5.819	36,3	1.876	11,7	16.020	100,0
Goiás	10.750	56,2	6.603	34,5	1.785	9,3	19.138	100,0
Maranhão	11.431	57,7	6.450	32,5	1.937	9,8	19.818	100,0
Mato Grosso	7.526	68,7	2.578	23,5	851	7,8	10.955	100,0
Mato Grosso do Sul	6.993	62,6	2.890	25,9	1.284	11,5	11.167	100,0
Minas Gerais	42.062	46,0	33.600	36,7	15.857	17,3	91.519	100,0
Pará	17.758	51,7	11.114	32,4	5.458	15,9	34.330	100,0
Paraíba	14.814	50,6	10.656	36,4	3.822	13,0	29.292	100,0
Paraná	15.348	48,7	11.685	37,1	4.488	14,2	31.521	100,0
Pernambuco	21.626	39,9	22.408	41,4	10.126	18,7	54.160	100,0
Piauí	6.504	43,5	6.079	40,7	2.363	15,8	14.946	100,0
Rio de Janeiro	104.078	36,4	116.605	40,7	65.524	22,9	286.207	100,0
Rio Grande do Norte	10.977	47,8	8.945	38,9	3.066	13,3	22.988	100,0
Rio Grande do Sul	26.382	48,2	21.060	38,5	7.306	13,3	54.748	100,0
Rondônia	13.768	81,3	1.936	11,4	1.237	7,3	16.941	100,0
Roraima	9.967	84,3	1.223	10,3	633	5,4	11.823	100,0
Santa Catarina	12.213	48,4	9.196	36,4	3.828	15,2	25.237	100,0
São Paulo	36.749	44,5	31.920	38,6	13.929	16,9	82.598	100,0
Sergipe	4.891	46,7	4.131	39,4	1.458	13,9	10.480	100,0
Tocantins	2.002	86,3	270	11,6	47	2,0	2.319	100,0
Sem informações <sup>2</sup>	2	100,0	0	0,0	0	0,0	2	100,0
<b>Total</b>	<b>496.088</b>	<b>45,5</b>	<b>394.208</b>	<b>36,1</b>	<b>201.200</b>	<b>18,4</b>	<b>1.091.496</b>	<b>100,0</b>

Elaborado: SRH/MP.

1 - Inclui os servidores civis da administração direta, autarquias e fundações do Poder Executivo.

2 - Não consta informação no cadastro SIAPE.

## 2.16 - Idade Média dos Servidores Públicos do Poder Executivo por UF e Situação de Vínculo<sup>1</sup>

Posição - jan/2000

Estado	Ativos	Aposentados	Inst. Pensão	Total
Acre	43	65	61	56
Alagoas	43	64	62	54
Amapá	44	63	60	49
Amazonas	43	62	61	49
Bahia	44	66	58	54
Ceará	44	65	64	56
Distrito Federal	42	63	59	52
Espírito Santo	42	63	61	52
Goiás	43	61	60	51
Maranhão	44	63	60	52
Mato Grosso	43	62	60	48
Mato Grosso do Sul	42	64	60	49
Minas Gerais	43	65	59	54
Pará	44	65	60	53
Paraíba	44	64	64	54
Paraná	43	65	60	52
Pernambuco	43	65	60	55
Piauí	44	65	60	55
Rio de Janeiro	45	67	59	57
Rio Grande do Norte	44	64	64	54
Rio Grande do Sul	42	63	57	51
Rondônia	45	61	56	48
Roraima	42	63	56	45
Santa Catarina	42	63	62	52
São Paulo	43	65	56	53
Sergipe	42	64	63	53
Tocantins	42	60	55	44
Total	43	65	59	54

Fonte: SRH/MP.

1 - Inclui Servidores Civis da administração direta, fundações e autarquias do Poder Executivo

2 - No caso do Inst. de Pensão a idade média se refere idade do servidor quando do falecimento.

**2.17 - Quantitativo (força de trabalho) dos Servidores Públicos Civis do Poder Executivo por UF, segundo o Sexo<sup>1</sup>**

**Posição - jan/2000**

	Masculino		Feminino		TOTAL	
	Q tde	Part.%	Q tde	Part.%	Q tde	Part.%
Acre	1.834	70,8	758	29,2	2.592	100,0
Alagoas	4.001	57,3	2.980	42,7	6.981	100,0
Amapá	4.532	46,9	5.124	53,1	9.656	100,0
Amazonas	5.097	58,3	3.649	41,7	8.746	100,0
Bahia	13.999	60,9	9.002	39,1	23.001	100,0
Ceará	9.938	59,7	6.714	40,3	16.652	100,0
Distrito Federal	23.705	53,5	20.589	46,5	44.294	100,0
Espírito Santo	4.769	57,3	3.556	42,7	8.325	100,0
Goiás	6.305	58,7	4.445	41,3	10.750	100,0
Maranhão	7.051	61,7	4.380	38,3	11.431	100,0
Mato Grosso	4.765	63,3	2.761	36,7	7.526	100,0
Mato Grosso do Sul	4.305	61,6	2.688	38,4	6.993	100,0
Minas Gerais	24.399	58,0	17.663	42,0	42.062	100,0
Pará	11.233	63,3	6.525	36,7	17.758	100,0
Paraíba	8.607	58,1	6.207	41,9	14.814	100,0
Paraná	8.593	56,0	6.755	44,0	15.348	100,0
Pernambuco	12.342	57,1	9.284	42,9	21.626	100,0
Piauí	4.438	68,2	2.066	31,8	6.504	100,0
Rio de Janeiro	55.331	53,2	48.747	46,8	104.078	100,0
Rio Grande do Norte	6.685	60,9	4.292	39,1	10.977	100,0
Rio Grande do Sul	15.015	56,9	11.367	43,1	26.382	100,0
Rondônia	6.547	47,6	7.221	52,4	13.768	100,0
Roraima	4.100	41,1	5.867	58,9	9.967	100,0
Santa Catarina	7.193	58,9	5.020	41,1	12.213	100,0
São Paulo	19.548	53,2	17.201	46,8	36.749	100,0
Sergipe	2.959	60,5	1.932	39,5	4.891	100,0
Tocantins	1.422	71,0	580	29,0	2.002	100,0
Sem informações <sup>2</sup>	0	0,0	2	100,0	2	100,0
<b>Total</b>	<b>278.713</b>	<b>56,2</b>	<b>217.375</b>	<b>43,8</b>	<b>496.088</b>	<b>100,0</b>

Elaborado: SRH/MP.

1 - Inclui os servidores civis da administração direta, autarquias e fundações do Poder Executivo.

2 - Não consta informação no cadastro SIAPE.

Força de trabalho = quantidade de vínculo (-) exercício descentralizado (-) lotação provisória (-) cedido.

# SERVIDORES

## 2.18 - Relação entre o Quantitativo (força de trabalho) dos Servidores Públicos Civis Ativos do Poder Executivo e a População dos Estados

Posição - jan/2000

Estado	Quantidade <sup>1</sup>	% Part. s/ total de serv. públicos	% Part. s/ popul. do estado*
Rio de Janeiro	104.078	21,0	0,8
Distrito Federal	44.294	8,9	2,4
Minas Gerais	42.062	8,5	0,3
São Paulo	36.749	7,4	0,1
Rio Grande do Sul	26.382	5,3	0,3
Bahia	23.001	4,6	0,2
Pernambuco	21.626	4,4	0,3
Pará	17.758	3,6	0,3
Ceará	16.652	3,4	0,2
Paraná	15.348	3,1	0,2
Paraíba	14.814	3,0	0,4
Rondônia	13.768	2,8	1,1
Santa Catarina	12.213	2,5	0,3
Maranhão	11.431	2,3	0,2
Rio Grande do Norte	10.977	2,2	0,4
Goiás	10.750	2,2	0,2
Roraima	9.967	2,0	4,0
Amapá	9.656	1,9	2,5
Amazonas	8.746	1,8	0,4
Espírito Santo	8.325	1,7	0,3
Mato Grosso	7.526	1,5	0,3
Mato Grosso do Sul	6.993	1,4	0,3
Alagoas	6.981	1,4	0,3
Piauí	6.504	1,3	0,2
Sergipe	4.891	1,0	0,3
Acre	2.592	0,5	0,5
Tocantins	2.002	0,4	0,2
Sem informações <sup>2</sup>	2	0,0	-
<b>Total</b>	<b>496.088</b>	<b>100,0</b>	<b>0,3</b> <sup>3</sup>

Elaborado: SRH/MP.

1 - Inclui os servidores civis da administração direta, autarquias e fundações do Poder Executivo.

2 - Não consta informação no cadastro SIAPE.

3 - % do total de Servidores Públicos Federais Civis Ativos do Poder Executivo sobre a população do País.

\* IBGE-censo de 1996.

Força de Trabalho = quantidade de vínculo (-) exercício descentralizado (-) lotação provisória (-) cedido.

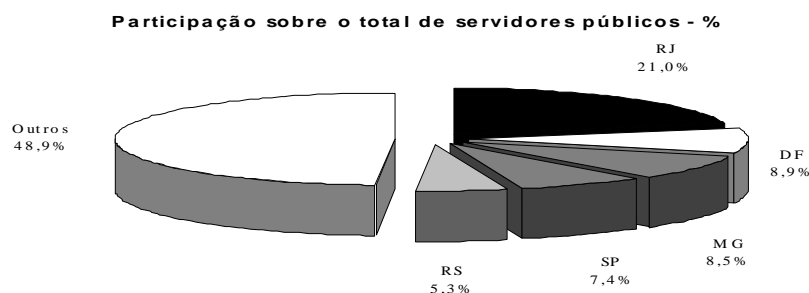

**2.19 - Quantitativo de Servidores Públicos Civis Ativos do Poder Executivo <sup>1</sup> por Região**

Posição - jan/2000

	<i>Quantidade</i>	<i>% Part. s/ total de serv. publicos</i>	<i>% Part. s/ popul. da região</i>
Norte	64.489	13,0	0,6
Nordeste	116.877	23,6	1,0
Sudeste	191.214	38,5	1,7
Sul	53.945	10,9	0,5
Centro-oeste	69.563	14,0	0,6
<b>Total</b>	<b>496.088</b>	<b>100,0</b>	<b>0,3</b>

Fonte: SRH/MP.

1 - Inclui os servidores civis da administração direta, autarquias e fundações do Poder Executivo.

2 - % do total de Servidores Públicos Federais Civis Ativos do Poder Executivo sobre a população da Região.

\* IBGE-censo de 1996.

3 - Não consta informação no cadastro SIAPE.

Força de Trabalho = quantidade de vínculo (-) exercício descentralizado (-) lotação provisória (-) cedido.

**Participação sobre o total de servidores públicos nas regiões - %**

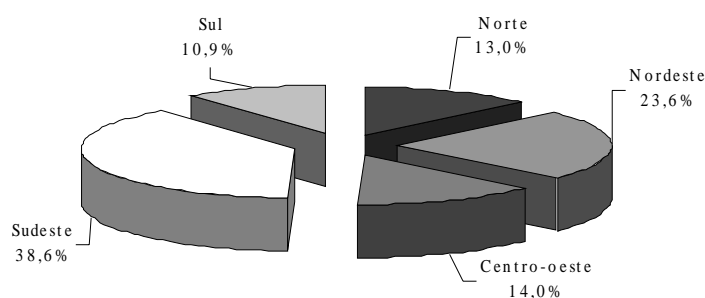

**2.20 - Idade Média dos Servidores Públicos do Poder Executivo <sup>1</sup> por Situação de Vínculo e Região**

Posição - jan/2000

	Ativos	Aposentados	Inst. de Pensão <sup>2</sup>	Total
Norte	44	64	60	50
Nordeste	44	65	61	54
Sudeste	44	66	59	55
Sul	42	63	60	52
Centro-oeste	42	62	59	51
<b>Total</b>	<b>43</b>	<b>65</b>	<b>59</b>	<b>54</b>

Fonte: SRH/MP.

1 - Inclui os servidores civis da administração direta, autarquias e fundações do Poder Executivo.

2 - No caso do Inst. de Pensão a idade média se refere idade do servidor quando do falecimento.

# SERVIDORES

## 2.21 - Quantidade de Servidores Cíveis Ativos Municipais, Estaduais e Federais

Regiões Brasileiras	Servidores			TOTAL a+b+c	% de Part. do Total sobre PEA	% de Part. do Total sobre População
	Municipais <sup>1</sup>	Estaduais <sup>1</sup>	Federais <sup>2</sup>			
	a	b	c			
<b>Norte</b>	<b>89.027</b>	<b>258.100</b>	<b>68.737</b>	<b>415.864</b>	<b>12,9%</b>	<b>3,7%</b>
- Acre	6.660	26.464	2.815	35.939	26,5%	7,4%
- Amapá	2.024	16.030	9.859	27.913	23,7%	7,4%
- Amazonas	6.979	55.613	10.147	72.739	9,6%	3,0%
- Pará	46.627	97.884	19.021	163.532	12,8%	3,0%
- Rondônia	15.487	32.439	14.703	62.629	17,2%	5,1%
- Roraima	187	1.608	10.082	11.877	14,7%	4,8%
- Tocantins	11.063	28.062	2.110	41.235	8,7%	3,9%
<b>Nordeste</b>	<b>591.011</b>	<b>606.432</b>	<b>128.687</b>	<b>1.326.130</b>	<b>6,3%</b>	<b>3,0%</b>
- Alagoas	42.531	21.290	7.890	71.711	6,3%	2,7%
- Bahia	122.976	183.612	25.589	332.177	5,5%	2,6%
- Ceará	101.629	16.456	17.847	135.932	4,2%	2,0%
- Maranhão	43.209	68.605	12.206	124.020	4,8%	2,4%
- Paraíba	70.121	62.915	16.399	149.435	9,8%	4,5%
- Pernambuco	110.085	99.527	23.954	233.566	7,0%	3,2%
- Piauí	27.973	56.449	7.156	91.578	6,9%	3,4%
- Rio Grande do Norte	46.157	57.225	12.139	115.521	9,8%	4,5%
- Sergipe	26.330	40.353	5.507	72.190	9,7%	4,4%
<b>Centro-Oeste</b>	<b>130.792</b>	<b>251.843</b>	<b>98.088</b>	<b>480.723</b>	<b>9,4%</b>	<b>4,4%</b>
- Distrito Federal	4.217	95.685	70.034	169.936	20,7%	9,3%
- Goiás	71.708	77.109	11.964	160.781	7,3%	3,6%
- Mato Grosso	26.029	37.142	8.293	71.464	6,3%	3,2%
- Mato Grosso do Sul	28.838	41.907	7.797	78.542	8,2%	3,5%
<b>Sudeste</b>	<b>1.068.853</b>	<b>1.211.509</b>	<b>213.397</b>	<b>2.493.759</b>	<b>7,8%</b>	<b>3,7%</b>
- Espírito Santo	44.534	33.298	9.322	87.154	6,3%	3,1%
- Minas Gerais	274.434	238.906	45.975	559.315	6,8%	3,4%
- Rio de Janeiro	217.058	215.678	110.433	543.169	8,8%	4,1%
- São Paulo	532.827	723.627	47.667	1.304.121	7,9%	3,8%
<b>Sul</b>	<b>419.538</b>	<b>364.678</b>	<b>63.264</b>	<b>847.480</b>	<b>6,8%</b>	<b>3,6%</b>
- Paraná	176.552	137.735	17.436	331.723	7,2%	3,7%
- Rio Grande do Sul	162.155	167.203	30.909	360.267	6,8%	3,7%
- Santa Catarina	80.831	59.740	14.919	155.490	5,9%	3,2%
- Ignorado	17	3	2	-	-	-
<b>Total Brasil</b>	<b>2.299.238</b>	<b>2.692.565</b>	<b>572.175</b>	<b>5.563.978</b>	<b>7,5%</b>	<b>3,5%</b>

Elaborado: SRH/MP.

Fonte: Mtb/RAIS97, PNAD/IBGE, IPEA e SEAP/MOG - considerado servidores ativos

Exclui: Empresas Públicas e Sociedade de Economia Mista.

1 - Inclui Poder Executivo, Autarquias, Fundações, Legislativo e Judiciário- Dados extraídos da RAIS/97

2 - Inclui Poder Executivo, Autarquias, Fundações, Legislativo e Judiciário- Dados extraídos da RAIS/97 e do SIAPE-jan/2000



## 3.1 - Ingressos no Serviço Público Federal - Por Concurso Público

Cargo / Carreira	Ingresso por Concurso Público							
	1995	1996	1997	1998	1999	2000 <sup>1</sup>	Total	
<b>Gestão</b>	- Analista de Comércio Exterior - NS	0	0	0	0	87	0	87
	- Analista de Orçamento - NS	0	39	28	92	0	0	159
	- Analista de Finanças e Controle - NS	45	83	92	176	0	0	396
	- Especialista Políticas Pub Gestão Governamental	0	52	84	0	0	0	136
	- Supervisor Médico Pericial - NS	0	0	0	170	1	0	171
	- Técnico de Planejamento e Pesquisa - IPEA - NS	0	33	25	36	0	0	94
	- Técnico de Finanças e Controle - NI	114	163	104	155	0	0	536
<b>Auditoria</b> <sup>2</sup>	- Auditor-Fiscal da Receita Federal	271	1	1.174	133	0	0	1.579
	- Técnico da Receita Federal	1.304	135	200	503	0	0	2.142
<b>Diplomacia</b>	- 3º Secretário a Ministro 1ª Classe	12	43	33	28	20	0	136
	- Oficial de Chancelaria - NS	5	41	0	131	2	0	179
	- Assistente de Chancelaria - NI	1	0	0	0	0	0	1
<b>Jurídica</b>	- Procurador Autárquico do INSS	2	3	180	121	1	0	307
	- Procurador da Fazenda Nacional	7	0	0	73	0	0	80
	- Advogado/Assistente Jurídico AGU	0	33	1	0	0	0	34
	- Advogado/Procurador de Autarquias e Fundações	128	112	182	103	21	2	548
<b>Polícia Federal</b>	- Delegado -NS	46	132	17	14	170	1	380
	- Perito - NS	21	76	12	5	29	0	143
	- Papiloscopista - NI	0	0	0	0	28	0	28
	- Escrivão - NI	64	40	399	29	3	53	588
	- Agente - NI	0	264	585	63	446	7	1.365
<b>Pesquisa em C&amp;T</b>	- Analista - NS	29	85	48	71	9	0	242
	- Tecnologista - NS	88	140	106	90	11	0	435
	- Pesquisador - NS	61	60	57	60	1	5	244
	- Assistente - NI	168	161	21	43	12	0	405
	- Técnico - NI	134	218	34	62	33	0	481
	- Auxiliar Técnico - NA	5	2	0	0	0	0	7
	- Auxiliar - NA	112	0	0	1	0	0	113
<b>Reforma Agrária</b>	- Engenheiro Agrônomo - NS	0	0	71	0	0	0	71
	- Orientador de Projetos de Assentamentos - NS	0	0	0	0	1	0	1
<b>Auditoria-Fiscal</b>	- Auditor-Fiscal da Previdência Social <sup>3</sup>	400	5	179	421	0	0	1.005
	- Auditor-Fiscal do Trabalho - Segurança no Trabalho <sup>3</sup>	0	0	0	40	19	0	59
	- Auditor-Fiscal do Trabalho - Legislação do Trabalho <sup>3</sup>	532	483	16	3	85	0	1.119
<b>Fiscalização</b>	- Médico do Trabalho - 40 horas Mtb	0	0	0	47	15	0	62
	- Engenheiro Agrônomo - MAARA	0	1	1	0	0	0	2
<b>Docente</b>	- Professor Superior	1.509	1.950	2.411	2.140	537	230	8.777
	- Professor de 1º e 2º graus	1.095	1.181	976	984	83	24	4.343
<b>CVM</b>	- Advogado - NS	1	0	6	6	0	0	13
	- Analista - NS	7	10	8	12	0	0	37
	- Inspetor - NS	3	8	12	5	0	0	28
	- Cargos de Nível Intermediário	16	0	0	0	0	0	16
<b>SUSEP</b>	- Analista Técnico - NS	0	34	0	0	12	0	46
	- Procurador Autárquico - NS	0	9	0	0	3	0	12
	- Cargos de Nível Intermediário	0	0	1	0	0	0	1
<b>PCC</b>	- Cargos de Nível Superior	3.447	1.695	854	794	32	2	6.824
	- Cargos de Nível Intermediário	8.059	1.328	1.041	1.024	83	14	11.549
	- Cargos de Nível Auxiliar	1.752	365	94	74	2	0	2.287
<b>IPEA</b> (demais cargos)	- Cargos de Nível Superior	0	0	1	0	0	0	1
	- Cargos de Nível Intermediário	4	0	0	0	0	0	4
<b>Min. da Justiça</b>	- Policial Rodoviário Federal - NI	233	942	2	0	383	16	1.576
<b>TOTAL</b>		<b>19.675</b>	<b>9.927</b>	<b>9.055</b>	<b>7.709</b>	<b>2.129</b>	<b>354</b>	<b>48.849</b>

Fonte: SRH/MP

NS - Nível Superior

NI - Nível Intermediário

NA - Nível Auxiliar

<sup>1</sup> Posição janeiro/2000.

<sup>2</sup> Reestruturação, conforme Medida Provisória nº 1.915, de 29 de junho de 1999.

<sup>3</sup> Organização, conforme Medida Provisória nº 1.915-1, de 29 de julho de 1999.

## 3.2 - Ingressos no Serviço Público Federal no Plano de Classificação de Cargos - PCC Por Concurso Público

Cargo	Ingresso por Concurso Público						Total
	1995	1996	1997	1998	1999	2000 <sup>1</sup>	
<b>- Nível Superior</b>	<b>3.447</b>	<b>1.695</b>	<b>854</b>	<b>794</b>	<b>32</b>	<b>2</b>	<b>6.824</b>
- Administrador	241	58	20	15	0	0	334
- Assistente Social	72	36	44	42	1	0	195
- Bibliotecário / Bibliotecário-documentalista	65	123	48	33	1	0	270
- Cirurgião-Dentista / Odontólogo	57	7	12	10	0	0	86
- Contador	45	32	44	17	2	0	140
- Enfermeiro	911	257	190	154	19	0	1.531
- Engenheiro	156	56	94	55	0	0	361
- Farmacêutico / Farmacêutico-bioquímico	133	87	13	40	2	0	275
- Fisioterapeuta	62	23	6	5	0	0	96
- Fonoaudiólogo	17	2	1	4	1	0	25
- Médico	1.100	823	275	283	4	2	2.487
- Nutricionista	79	21	12	4	0	0	116
- Psicólogo	65	29	19	18	0	0	131
- Tec Ass. Educacionais / Tec. Ens. Orientação	113	28	26	84	0	0	251
- Outros	331	113	50	30	2	0	526
<b>- Nível Intermediário</b>	<b>8.059</b>	<b>1.328</b>	<b>1.041</b>	<b>1.024</b>	<b>83</b>	<b>14</b>	<b>11.549</b>
- Agente Administrativo	2.241	168	45	141	0	1	2.596
- Agente de Serviços de Engenharia	41	2	1	1	0	0	45
- Assistente Administração / Aux. Administrativo	750	39	43	87	1	0	920
- Auxiliar Biblioteca	49	2	0	1	0	0	52
- Auxiliar de Enfermagem	2.586	495	463	213	45	1	3.803
- Técnico Agropecuária / Oper. Máquinas Agrícolas	55	44	56	9	0	0	164
- Técnico de Contabilidade	144	74	42	18	0	0	278
- Técnico de Farmácia	42	6	14	3	0	0	65
- Técnico de Laboratório/Laboratorista-área	271	197	132	196	9	11	816
- Técnico em Enfermagem	400	77	73	147	19	0	716
- Técnico em Radiologia	114	55	13	6	0	0	188
- Outros	1.366	169	159	202	9	1	1.906
<b>- Nível Auxiliar</b>	<b>1.752</b>	<b>365</b>	<b>94</b>	<b>74</b>	<b>2</b>	<b>0</b>	<b>2.287</b>
- Auxiliar Agropecuária	15	78	19	6	0	0	118
- Auxiliar de Farmácia	40	18	2	3	0	0	63
- Auxiliar de Laboratório	138	41	26	14	1	0	220
- Auxiliar de Nutrição	77	39	4	1	0	0	121
- Auxiliar OpServ Diversos / Auxiliar Operacional	685	0	0	4	0	0	689
- Auxiliar Rural	2	18	12	0	0	0	32
- Cozinheiro / Copeiro / Auxiliar Cozinha	175	91	16	20	0	0	302
- Encanador / Marceneiro / Auxiliar Eletricista	86	1	0	1	0	0	88
- Operador de Máquina e Lavanderia	145	3	3	2	0	0	153
- Outros	389	76	12	23	1	0	501
<b>TOTAL</b>	<b>13.258</b>	<b>3.388</b>	<b>1.989</b>	<b>1.892</b>	<b>117</b>	<b>16</b>	<b>20.660</b>

Fonte: SRH/MP

<sup>1</sup> Posição janeiro/2000.

**3.3 - Ingressos no Serviço Público Federal por Nível de Escolaridade  
Por Concurso Público**

Nível	Ingresso por Concurso Público						Total
	1995	1996	1997	1998	1999	2000 <sup>1</sup>	
<b>Superior</b>	<b>7.709</b>	<b>6.309</b>	<b>6.574</b>	<b>5.755</b>	<b>1.139</b>	<b>264</b>	<b>27.750</b>
- Professor	2.604	3.131	3.387	3.124	620	254	13.120
- Outros	5.105	3.178	3.187	2.631	519	10	14.630
<b>Intermediário</b>	<b>10.097</b>	<b>3.251</b>	<b>2.387</b>	<b>1.879</b>	<b>988</b>	<b>90</b>	<b>18.692</b>
<b>Auxiliar</b>	<b>1.869</b>	<b>367</b>	<b>94</b>	<b>75</b>	<b>2</b>	<b>0</b>	<b>2.407</b>
<b>TOTAL</b>	<b>19.675</b>	<b>9.927</b>	<b>9.055</b>	<b>7.709</b>	<b>2.129</b>	<b>354</b>	<b>48.849</b>

Fonte: SR H/MP

<sup>1</sup> Posição janeiro/2000.

**Ingressos no Serviço Público Federal  
Nível de Escolaridade - Por Concurso Público**

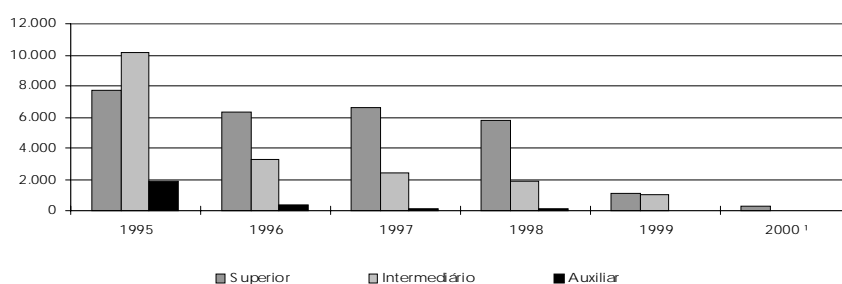

**3.4 - Ingressos no Serviço Público Federal por Nível de Escolaridade  
Por Concurso Público - %**

Nível	% de Participação de Ingresso por Concurso Público						Total
	1995	1996	1997	1998	1999	2000 <sup>1</sup>	
<b>Superior</b>	<b>39,2</b>	<b>63,6</b>	<b>72,6</b>	<b>74,7</b>	<b>53,5</b>	<b>74,6</b>	<b>56,8</b>
- Professor	13,2	31,5	37,4	40,5	29,1	71,8	26,9
- Outros	25,9	32,0	35,2	34,1	24,4	2,8	29,9
<b>Intermediário</b>	<b>51,3</b>	<b>32,7</b>	<b>26,4</b>	<b>24,4</b>	<b>46,4</b>	<b>25,4</b>	<b>38,3</b>
<b>Auxiliar</b>	<b>9,5</b>	<b>3,7</b>	<b>1,0</b>	<b>1,0</b>	<b>0,1</b>	<b>0,0</b>	<b>4,9</b>
<b>TOTAL</b>	<b>100,0</b>	<b>100,0</b>	<b>100,0</b>	<b>100,0</b>	<b>100,0</b>	<b>100,0</b>	<b>100,0</b>

Fonte: SR H/MP

<sup>1</sup> Posição janeiro/2000.

# CONCURSOS

## 3.5 - Idade Média dos Ingressos no Serviço Público Federal - Por Concurso Público

Cargo / Carreira	Idade Média - Ingresso por Concurso Público						
	1995	1996	1997	1998	1999	2000 <sup>1</sup>	
<b>Gestão</b>	- Analista de Comércio Exterior - NS	0	0	0	0	33	0
	- Analista de Orçamento - NS	0	36	32	33	0	0
	- Analista de Finanças e Controle - NS	31	34	33	32	0	0
	- Especialista Políticas Pub Gestão Governamental	0	34	31	0	0	0
	- Supervisor Médico Pericial - NS	0	0	0	39	30	0
	- Técnico de Planejamento e Pesquisa - IPEA - NS	0	29	29	31	0	0
	- Técnico de Finanças e Controle - NI	23	28	29	28	0	0
<b>Auditoria<sup>2</sup></b>	- Auditor-Fiscal da Receita Federal	32	53	35	36	0	0
	- Técnico da Receita Federal	30	32	29	30	0	0
<b>Diplomacia</b>	- 3º Secretário a Ministro 1ª Classe	28	28	33	27	27	0
	- Oficial de Chancelaria - NS	51	37	0	36	31	0
	- Assistente de Chancelaria - NI	32	0	0	0	0	0
<b>Jurídica</b>	- Procurador Autárquico do INSS	32	43	31	29	23	0
	- Procurador da Fazenda Nacional	38	0	0	30	0	0
	- Advogado/Assistente Jurídico AGU	0	37	47	0	0	0
	- Advogado/Procurador de Autarquias e Fundações	34	34	30	30	30	32
<b>Polícia Federal</b>	- Delegado -NS	32	33	36	32	34	36
	- Perito - NS	32	31	35	33	32	0
	- Papiloscopista - NI	0	0	0	0	30	0
	- Escrivão - NI	29	29	30	32	31	29
	- Agente - NI	0	28	29	30	31	34
<b>Pesquisa em C &amp; T</b>	- Analista - NS	31	35	33	34	35	0
	- Tecnologista - NS	32	33	32	33	32	0
	- Pesquisador - NS	34	38	36	36	35	38
	- Assistente - NI	32	30	28	29	28	0
	- Técnico - NI	28	28	29	28	28	0
	- Auxiliar Técnico - NA	26	31	0	0	0	0
<b>Reforma Agrária</b>	- Auxiliar - NA	29	0	0	39	0	0
	- Engenheiro Agrônomo - NS	0	0	32	0	0	0
	- Orientador de Projetos de Assentamentos - NS	0	0	0	0	46	0
<b>Auditoria-Fiscal</b>	- Auditor-Fiscal da Previdência Social <sup>3</sup>	41	40	32	33	0	0
	- Auditor-Fiscal do Trabalho - Segurança no Trabalho <sup>3</sup>	0	0	0	36	32	0
	- Auditor-Fiscal do Trabalho - Legislação do Trabalho <sup>3</sup>	33	34	41	31	32	0
<b>Fiscalização</b>	- Médico do Trabalho - 40 horas Mtb	0	0	0	38	38	0
	- Engenheiro Agrônomo - MAARA	0	36	37	0	0	0
<b>Docente</b>	- Professor Superior	35	36	36	35	38	38
	- Professor de 1º e 2º graus	34	34	34	33	35	36
<b>CVM</b>	- Advogado - NS	25	0	27	27	0	0
	- Analista - NS	31	38	31	32	0	0
	- Inspetor - NS	27	39	32	34	0	0
	- Cargos de Nível Intermediário	29	0	0	0	0	0
<b>SUSEP</b>	- Analista Técnico - NS	0	37	0	0	32	0
	- Procurador Autárquico - NS	0	33	0	0	28	0
	- Cargos de Nível Intermediário	0	0	30	0	0	0
<b>PCC</b>	- Cargos de Nível Superior	34	34	35	34	35	37
	- Cargos de Nível Intermediário	30	31	31	29	30	29
	- Cargos de Nível Auxiliar	32	32	31	30	41	0
<b>IPEA</b> (demais cargos)	- Cargos de Nível Superior	0	0	24	0	0	0
	- Cargos de Nível Intermediário	30	0	0	0	0	0
<b>Min. da Justiça</b>	- Policial Rodoviário Federal - NI	29	31	33	0	28	26
<b>TOTAL</b>		<b>31</b>	<b>33</b>	<b>34</b>	<b>33</b>	<b>33</b>	<b>35</b>

Fonte: SRH/MP

NS - Nível Superior

NI - Nível Intermediário

NA - Nível Auxiliar

<sup>1</sup> Posição janeiro/2000.

<sup>2</sup> Reestruturação, conforme Medida Provisória nº 1.915, de 29 de junho de 1999.

<sup>3</sup> Organização, conforme Medida Provisória nº 1.915-1, de 29 de julho de 1999.

**3.6 - Ingressos no Serviço Público Federal por Nível de Escolaridade  
- Contratação por Tempo Determinado**

Nível	Contratação por Tempo Determinado					
	1995	1996	1997	1998	1999	2000 <sup>1</sup>
<b>Superior</b>	<b>5.351</b>	<b>7.687</b>	<b>7.248</b>	<b>5.821</b>	<b>5.056</b>	<b>278</b>
- Professor	4.724	6.749	5.872	4.588	3.792	85
- Médico Residente	622	938	1.375	1.233	1.261	193
- Outros	5	0	1	0	3	0
<b>Intermediário</b>	<b>1</b>	<b>118</b>	<b>1.416</b>	<b>1.508</b>	<b>932</b>	<b>1</b>
- Agente Credenciado	0	0	1.413	1.504	916	1
- Artífice	0	117	3	4	16	0
- Outros	1	1	0	0	0	0
<b>Auxiliar</b>	<b>9</b>	<b>102</b>	<b>0</b>	<b>3</b>	<b>0</b>	<b>0</b>
<b>Demais Cargos <sup>2</sup></b>	<b>107</b>	<b>866</b>	<b>844</b>	<b>345</b>	<b>637</b>	<b>45</b>
<b>TOTAL</b>	<b>5.468</b>	<b>8.773</b>	<b>9.508</b>	<b>7.677</b>	<b>6.625</b>	<b>324</b>

Fonte: SRH/MP

<sup>1</sup> Posição janeiro/2000.

<sup>2</sup> Não constam informações de cargo/nível de cargo no cadastro SIAPE.

**Ingressos no Serviço Público Federal  
Nível de Escolaridade - Contratação por Tempo Determinado**

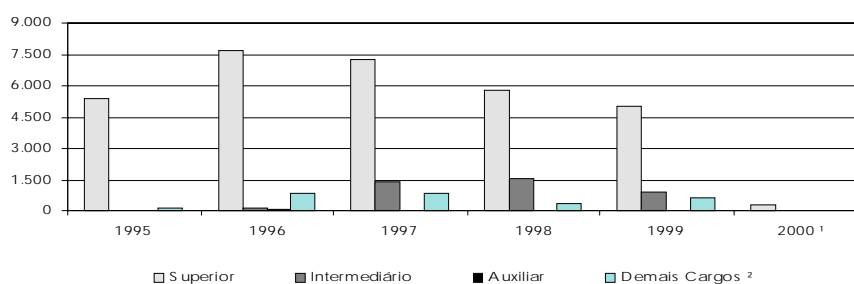

# REMUNERAÇÃO

## 4.1 - Remuneração Média dos Servidores Federais da União por Poder Média Anual

Valores Reais - (base-dez/97)		R\$					
		1995	1996	1997	1998	1999	2000
<b>PODER EXECUTIVO</b>							
- Cíveis <sup>1</sup>	Ativos	2.031	1.925	1.944	1.764	2.233	1.957
	Inativos	1.693	1.694	1.659	1.675	1.775	1.611
	Inst.Pensão	1.650	1.430	1.281	1.287	1.441	1.297
	<b>TOTAL</b>	<b>1.868</b>	<b>1.772</b>	<b>1.735</b>	<b>1.646</b>	<b>1.929</b>	<b>1.715</b>
- Empresas Públicas	Ativos	2.568	2.927	2.779	2.719	2.892	2.606
- Soc.Economista Mista	Ativos	1.702	2.420	2.485	2.673	2.772	2.496
- Militares	Ativos	1.126	1.145	1.114	1.407	966	944
	Inativos	2.078	1.931	1.912	2.182	2.432	2.182
	Inst.Pensão	1.184	1.169	1.215	1.366	1.487	1.357
	<b>TOTAL</b>	<b>1.323</b>	<b>1.235</b>	<b>1.250</b>	<b>1.569</b>	<b>1.414</b>	<b>1.311</b>
<b>PODER LEGISLATIVO</b>							
	Ativos	4.855	4.967	5.161	5.111	5.131	4.579
	Inativos	5.784	6.181	6.258	6.799	6.803	4.847
	Inst.Pensão	2.537	2.956	3.126	3.088	2.990	2.227
	<b>TOTAL</b>	<b>4.824</b>	<b>5.012</b>	<b>5.192</b>	<b>5.242</b>	<b>5.236</b>	<b>4.361</b>
<b>PODER JUDICIÁRIO</b>							
	Ativos	3.390	3.029	3.479	4.384	4.023	3.928
	Inativos	5.058	4.364	4.752	5.163	5.619	4.921
	Inst.Pensão	3.315	2.501	2.813	3.037	3.193	2.853
	<b>TOTAL</b>	<b>3.620</b>	<b>3.187</b>	<b>3.626</b>	<b>4.442</b>	<b>4.230</b>	<b>4.029</b>
<b>TRANSFERÊNCIAS INTERGOVERNAMENTAIS</b>		1.395	1.115	979	1.124	1.077	939

Elaborado: SRH/MP.

Fontes: Elaborado: SRH/MP e STN/MF

1. Inclui Administração Direta, Autarquias, Fundação, Bacen e MPU.

No ano de 2000 foram considerados os últimos 12 meses.

Remuneração média corresponde à despesa total dividida pelo nº de servidores.

Dados corrigidos pelo IGP-DI/FGV.

## 4.2 - Estrutura Salarial das Carreiras da Administração Pública Federal Posição - jan/2000

	Cargo / Carreira	Vencimentos		
		Piso	Teto	% de Amplitude <sup>1</sup>
<b>Gestão</b>	- Analista de Orçamento / Finanças e Controle / Gestor - NS	2.505,19	3.855,45	54
	- Técnico de Planejamento e Pesquisa do IPEA - NS	2.505,19	3.855,45	54
	- Técnico de Orçamento / Finanças e Controle - NI	912,35	1.649,41	81
<b>Auditoria</b>	- Auditor-Fiscal da Receita Federal	3.132,56	7.080,24	126
	- Técnico da Receita Federal	1.285,34	2.905,14	126
<b>Diplomacia</b>	- 3º Secretário a Ministro 1ª Classe	3.538,11	5.427,52	53
	- Oficial de Chancelaria - NS	1.450,02	2.999,95	107
	- Assistente de Chancelaria - NI	360,39	1.112,78	209
<b>Jurídica</b>	- Procurador Autárquico do INSS	4.683,62	5.243,00	12
	- Procurador da Fazenda Nacional	5.193,57	5.452,72	5
	- Advogado/Assistente Jurídico A GU	4.547,31	5.165,30	14
	- Advogado/Procurador de Autarquias e Fundações	2.952,49	5.139,09	74
	- Defensor Público da União	4.535,16	5.139,09	13
<b>Polícia Federal</b> <sup>3</sup>	- Delegado - NS	7.563,17	8.967,71	19
	- Censor - NS <sup>2</sup>	7.563,17	8.967,71	19
	- Perito - NS	7.563,17	8.967,71	19
	- Escrivão - NI	3.960,26	5.807,48	47
	- Agente - NI	3.960,26	5.807,48	47
	- Papiloscopista - NI	3.960,26	5.807,48	47
<b>Pesquisa em C &amp; T</b>	- Analista - NS	1.150,22	3.343,30	191
	- Tecnologista - NS	1.150,22	3.343,30	191
	- Pesquisador - NS	1.754,93	3.343,30	91
	- Assistente - NI	639,99	1.360,94	113
	- Técnico - NI	639,99	1.360,94	113
	- Auxiliar Técnico - NA	353,60	626,45	77
	- Auxiliar - NA	353,60	626,45	77
<b>Tecnologia Militar</b>	- Analista	1.480,82	3.240,59	119
	- Engenheiro	1.480,82	3.240,59	119
<b>Reforma Agrária</b>	- Engenheiro Agrônomo - NS	2.072,31	3.307,20	60
	- Fiscal de Cadastro e Tributação Rural - NS	2.013,60	3.199,99	59
	- Orientador de Assentamentos - NS	2.013,60	3.199,99	59
<b>Auditoria-Fiscal</b>	- Auditor-Fiscal da Previdência Social	3.132,56	7.080,24	126
	- Fiscal do Trabalho - Legislação do Trabalho	3.132,56	7.080,24	126
	- Fiscal do Trabalho - Medicina do Trabalho	3.132,56	7.080,24	126
	- Fiscal do Trabalho - Segurança no Trabalho	3.132,56	7.080,24	126
<b>Fiscalização</b>	- Médico do Trabalho - 40 horas -Mtb <sup>4</sup>	4.683,62	5.243,00	12
	- Fiscal de Defesa Agropecuária <sup>5</sup>	2.072,31	3.307,20	60
<b>Docente</b>	- Professor Superior (Auxiliar a Titular)	1.176,94	4.860,17	313
	- Professor de 1º e 2º graus (A a E)	907,28	3.377,39	272
<b>CVM</b>	- Cargos de Nível Superior	3.152,63	4.718,70	50
	- Agente Executivo - NI	1.447,22	2.238,81	55
<b>SUSEP</b>	- Cargos de Nível Superior	3.600,13	4.718,70	31
	- Cargos de Nível Intermediário	1.648,59	2.238,81	36
<b>PCC</b>	- Cargos de Nível Superior	635,99	1.363,18	114
	- Cargos de Nível Intermediário	360,39	933,30	159
	- Cargos de Nível Auxiliar	353,60	534,90	51
<b>DACTA</b>	- Cargos de Nível Superior	2.013,60	3.199,99	59
	- Cargos de Nível Intermediário	924,34	1.685,23	82
<b>IPEA</b>	- Cargos de Nível Superior	2.505,19	3.855,45	54
	(demais cargos) - Cargos de Nível Intermediário	912,35	1.649,41	81
<b>Min. da Justiça</b>	- Policial Rodoviário Federal - NI	1.135,68	2.921,92	157
	- Analista - NS	2.666,52	7.088,06	166
<b>Banco Central</b>	- Procurador - NS	2.666,52	7.088,06	166
	- Técnico - NI	1.083,00	2.240,40	107
	- Seg. Tenente a Almirante de Esquadra	2.102,91	5.893,25	180

Fonte: SRH/MP.

NS - Nível Superior

NI - Nível Intermediário

NA - Nível Auxiliar

<sup>1</sup> A amplitude corresponde à diferença percentual entre a menor e a maior remuneração de uma carreira

<sup>2</sup> Extinção, conforme Lei nº 9.688, de 06/07/98.

<sup>3</sup> Alteração Piso/Teto conforme Medida Provisória nº 2.009, de 24 de dezembro de 1999.

<sup>4</sup> Extinção, conforme art. 10 § 2º da Medida Provisória nº 1.915-1, de 29 de julho de 1999.

<sup>5</sup> Os cargos de Farmacêutico, Zootecnista, Engenheiro Agrônomo e Químico do MAARA, foram transformados conforme Portaria nº 1.766, de 24/11/99.

# REMUNERAÇÃO

## 4.3 - Remuneração dos Servidores do Poder Executivo Média Anual

	Valores Reais - (base-dez/97) <sup>1</sup>						R\$
	Procurador Fazenda Nacional	Auditor Fiscal	Analista SOF/Tesouro Gestor	Diplomata ( Ministro 1ª Classe )	PCC Nível Superior	PCC Nível Intermed.	PCC Nível Auxiliar
1989	7.285	4.375	5.922	3.370	1.452	724	491
1990	8.258	8.260	4.031	3.819	1.536	821	556
1991	5.016	5.017	3.014	3.132	1.018	548	371
1992	5.007	4.777	2.105	2.438	896	489	335
1993	5.196	4.553	1.855	2.284	1.192	587	414
1994	4.733	4.109	1.746	2.111	1.435	722	495
1995	6.484	5.834	3.740	3.556	1.695	1.002	593
1996	5.639	5.077	3.739	4.147	1.466	867	513
1997	5.375	4.790	3.641	3.913	1.384	818	485
1998	5.525	4.835	3.915	4.683	1.358	839	472
1999	5.456	4.825	3.873	5.064	1.320	849	461
2000 <sup>2</sup>	5.420	4.793	3.847	5.030	1.312	844	458

Fonte: SRH/MP.

Obs: foi utilizada a estrutura de remuneração das carreiras para o cálculo do salário médio.

1- Corrigido pelo INPC/IBGE.

2-Média de fev/99 a jan/2000.

## 4.4 - Índice de Remuneração Média Real dos Servidores do Poder Executivo - Média Anual

	PCC - Nível Superior		Índice - Ponderado <sup>1</sup>	
	Índice	Variação %	Índice	Variação %
1989	100		100	
1990	106	5,8	121	20,9
1991	70	-33,8	79	-34,6
1992	62	-11,9	71	-10,0
1993	82	33,1	83	16,7
1994	99	20,4	96	15,6
1995	117	18,1	128	33,8
1996	101	-13,5	111	-13,1
1997	97	-4,1	106	-5,2
1998	95	-1,8	107	1,3
1999	92	-2,8	107	-0,1
2000 <sup>2</sup>	92	-0,7	106	-0,7

Fonte: SRH/MP.

1 - Com base nas carreiras da tabela 4.3

2-Média de fev/99 a jan/2000.

Índice ponderado da remuneração média real do servidor

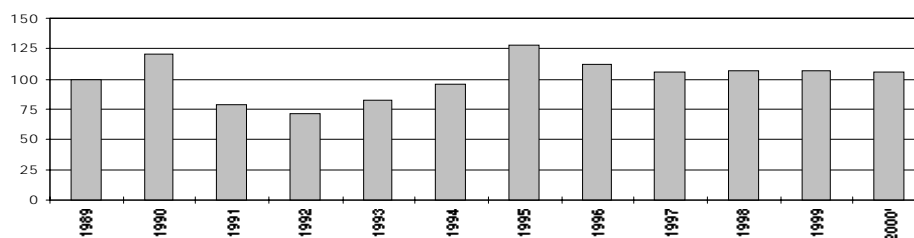



## 4.5 - Comparação Salarial entre o Setor Público e o Privado

Posição - mai/95

	Salário Médio		Diferença Públ. / Priv.
	S. Privado	S. Público	
Cargos Executivos	7.080	6.069	-14%
Cargos de Nível Superior	1.899	1.814	-5%
Cargos de Nível Técnico / Médio	926	899	-3%
Cargos Operacionais	437	635	45%

Fonte: SRH/MP e Coopers & Lybrand

Inicialmente, foram levantados os cargos com atribuições semelhantes no setor público (civil do executivo) e no privado. Para calcular a remuneração média de cada cargo, foi utilizado, no setor privado, o salário médio, independentemente do porte e da localidade das empresas; para o setor público, foi considerada a estrutura de remuneração e a distribuição de frequência dos servidores na escala salarial de cada cargo. Para os cargos de nível executivo, foi levantada uma amostra do valor da remuneração dos ocupantes de DAS de diversos níveis, considerando o diretor-presidente como DAS de Natureza Especial, Diretores como DAS-6 e Gerentes como DAS-5, exceto para os cargos da área jurídica, que têm uma estrutura hierárquica um pouco distinta. Não estão incluídos benefícios indiretos dos cargos.

1 - Valores atualizados pela inflação até mai/95.

**Comparação Salarial entre o Setor Público e Privado**

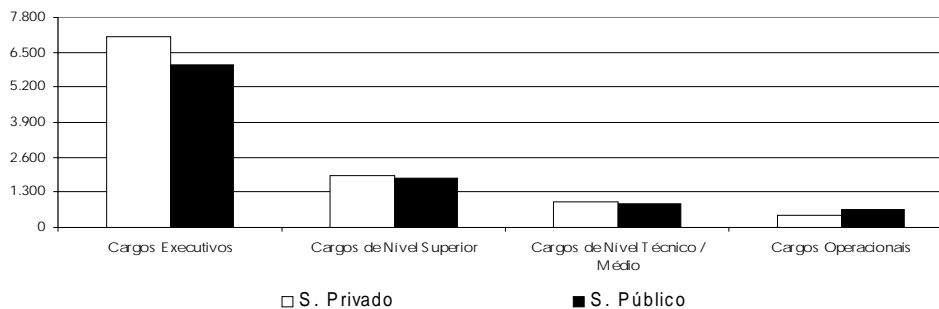

## 5.1 - Quantidade, Idade e Remuneração Média dos ocupantes de DAS

### Posição - jan/2000

	<i>Qtd.</i> <i>Servidores</i>	<i>Idade</i> <i>Média</i>	<i>Remuneração</i> <i>Média</i> <sup>1</sup>	<i>Nível</i> <i>Superior</i>	<i>Sexo</i> <i>Fem.</i>	<i>Serv. Efetivo</i> <i>+ Requisitado</i> <sup>2</sup>
DAS-1	5.664	43	3.503	66,9%	47,9%	73,4%
DAS-2	5.331	43	3.972	73,3%	40,5%	71,1%
DAS-3	2.699	45	4.199	84,3%	39,1%	72,1%
DAS-4	1.827	47	5.628	91,4%	32,3%	57,9%
DAS-5	677	48	7.238	97,0%	18,5%	55,4%
DAS-6	147	52	7.934	95,9%	13,6%	46,9%
Total	16.345	44	4.203	76,1%	40,8%	69,7%

Fonte: SRH/MP.

1 - Considerado a remuneração do cargo e da função; estão incluídos no cálculo dos valores somente os servidores efetivos + requisitados (Administração Pública Federal Direta, Autarquias e Fundações)

2 - Servidor Efetivo e Requisitado (Admin. Pública Federal Direta, Autarquias, Fundações, Estados, Municípios, DF, Empresas Públicas, Sociedade de Economia Mista, Tribunais, Câmara, Senado e Ministério Público.

## 5.2 - Perfil dos ocupantes de DAS, segundo o Nível de Escolaridade em %

### Posição - jan/2000

	<i>1º Grau</i>	<i>2º Grau</i>	<i>3º Grau</i>	<i>Especialização</i>	<i>Pós-Graduação</i> <sup>1</sup>
DAS-1	3,9	29,1	51,3	6,2	9,4
DAS-2	5,0	21,7	60,9	4,6	7,8
DAS-3	1,9	13,9	69,6	5,7	9,0
DAS-4	1,1	7,6	77,3	5,0	9,0
DAS-5	0,1	2,8	80,8	5,2	11,1
DAS-6	0,7	3,4	81,6	2,7	11,6
Total	3,4	20,5	61,8	5,4	8,9

Fonte: SRH/MP.

1 - Incluído: Aperfeiçoamento, Mestrado, Doutorado, Phd, Livre Docência.

## 5.3 - Perfil dos ocupantes de DAS, segundo o Vínculo com a União

### Posição - jan/2000

<i>DAS</i>	<i>Servidor Efetivo</i> <i>+ Requisitado</i> <sup>1</sup>	<i>Requisitado de outros</i> <i>Órgãos e Esfera</i> <sup>2</sup>	<i>Sem</i> <i>Vínculo</i> <sup>3</sup>	<i>Aposentado</i>	<i>Total</i>
DAS-1	70,9%	2,5%	18,5%	8,0%	100,0%
DAS-2	66,6%	4,5%	18,9%	10,0%	100,0%
DAS-3	65,2%	6,9%	16,5%	11,4%	100,0%
DAS-4	47,6%	10,3%	28,2%	14,0%	100,0%
DAS-5	42,1%	13,3%	32,1%	12,6%	100,0%
DAS-6	36,7%	10,2%	38,8%	14,3%	100,0%
Total	64,5%	5,3%	20,1%	10,1%	100,0%

Fonte: SRH/MP.

1 - Servidor Efetivo e Requisitado (Administração Pública Federal Direta, Autarquias e Fundações).

2 - Requisitado dos Estados, Municípios, DF, Empresas Públicas, Sociedade de Economia Mista, Tribunais, Câmara, Senado e Ministério Público.

3 - Sem cargo Público

### 5.4 - Perfil dos ocupantes de DAS, segundo o Sexo em %

Posição - jan/2000

<i>D A S</i>	<i>Masculino</i>	<i>Feminino</i>
DAS-1	52,1	47,9
DAS-2	59,5	40,5
DAS-3	60,9	39,1
DAS-4	67,7	32,3
DAS-5	81,5	18,5
DAS-6	86,4	13,6
Total	59,2	40,8

Fonte: SRH/MP.

Perfil dos DAS segundo o sexo dos ocupantes em %

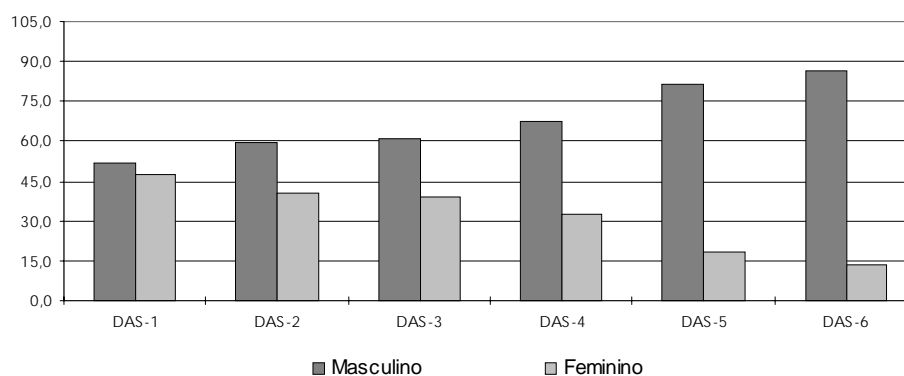

### 5.5 - Remuneração Média por Nível de DAS

Posição - jan/2000

R\$

	<i>Parcela Rem. Média Referente ao Cargo</i>	<i>Parcela Rem. Média Referente à Função</i>	<i>Remuneração Média Global <sup>1</sup></i>
NES	4.801	3.156	7.957
DAS-6	5.593	2.342	7.934
DAS-5	5.632	1.607	7.238
DAS-4	4.412	1.216	5.628
DAS-3	3.372	828	4.199
DAS-2	3.241	730	3.972
DAS-1	2.857	646	3.503
Média Global	3.381	822	4.203

Fonte: SRH/MP.

1 - Engloba a remuneração referente ao cargo e à função; o universo considerado no cálculo corresponde somente aos servidores efetivos.

# APOSENTADOS

## 6.1 - Evolução do Quantitativo de Aposentadorias Civas da União

	Total Ano	Média Mensal	% Participação s/Total			
			Integrais	Proporc.	Compulsória	Invalidez
1991	46.196	3.850				
1992	21.190	1.766				
1993	14.199	1.183				
1994	17.601	1.467				
1995	34.253	2.854				
1996	27.546	2.296	43,4	47,9	1,0	7,8
1997	24.659	2.055	32,3	57,4	1,2	9,2
1998*	19.755	1.646	28,0	60,9	1,7	9,4

Elaborado: SRH/MP.

Fonte: Diário Oficial da União e SIAFI.

- O levantamento inclui somente as aposentadorias publicadas no Diário Oficial.

- Em 1995, o número refere-se aos civis estatutários do Poder Executivo e entre 1991 e 1994, refere-se, além destes, também a uma parcela reduzida de servidores do Legislativo e do Judiciário.

\* Acumulado de jan/98 a dez/98.

Participação das ocorrências s/total - aposentadorias - %

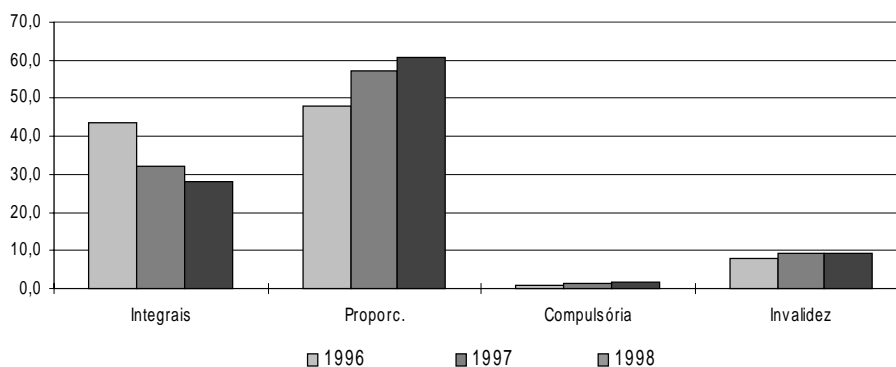

## 6.2 - Aposentadorias dos Civis do Executivo - Perfil segundo o sexo e idade média de aposentadoria Posição - janeiro/2000

	Masculino		Feminino		Ambos	
	Idade Média	Distribuição	Idade Média	Distribuição	Idade Média	Distribuição
Integrais	56	66,8%	53	33,2%	55	100,0%
Proporcionais	57	43,7%	54	56,3%	55	100,0%
Total	56	54,4%	54	45,6%	55	100,0%

Fonte: SRH/MP.

A amostra utilizada no cálculo corresponde à parcela dos servidores que possuem, em seu cadastro, a informação referente à data de sua aposentadoria.

**6.3 - Idade Média de Aposentadoria dos Servidores Civis do Poder Executivo - Distribuição % segundo a faixa etária Aposentadorias - Integrais****Posição - janeiro/2000**

<i>Faixa Etária</i>	<i>Masculino</i>	<i>Feminino</i>	<i>Ambos</i>
Até 40	6,5	4,9	6,0
41 a 45	13,0	14,8	13,6
46 a 50	8,1	24,6	13,6
51 a 55	19,5	26,2	21,7
56 a 60	16,3	9,8	14,1
61 a 65	22,0	8,2	17,4
66 a 70	13,0	8,2	11,4
acima de 70	1,6	3,3	2,2
<b>Total</b>	<b>100,0</b>	<b>100,0</b>	<b>100,0</b>

Fonte: SRH/MP.

- A amostra utilizada no cálculo corresponde à parcela dos servidores que possuem, em seu cadastro, a informação referente à data de sua aposentadoria.
- A existência de aposentadorias em idade inferior a 40 anos deve-se à imperfeições nas informações cadastrais.

**6.4 - Idade Média de Aposentadoria dos Servidores Civis do Poder Executivo - Distribuição % segundo a faixa etária Aposentadorias - Proporcionais****Posição - janeiro/2000**

<i>Faixa Etária</i>	<i>Masculino</i>	<i>Feminino</i>	<i>Ambos</i>
Até 40	2,2	0,8	1,4
41 a 45	5,4	10,8	8,5
46 a 50	17,2	22,5	20,2
51 a 55	28,0	31,7	30,0
56 a 60	16,1	10,8	13,1
61 a 65	9,7	13,3	11,7
66 a 70	12,9	5,8	8,9
acima de 70	8,6	4,2	6,1
<b>Total</b>	<b>100,0</b>	<b>100,0</b>	<b>100,0</b>

Fonte: SRH/MP.

- A amostra utilizada no cálculo corresponde à parcela dos servidores que possuem, em seu cadastro, a informação referente à data de sua aposentadoria.
- A existência de aposentadorias em idade inferior a 40 anos deve-se à imperfeições nas informações cadastrais.

# APOSENTADOS

## 6.5 - Idade Média de Aposentadoria dos Servidores Civis do Poder Executivo - Distribuição % segundo a faixa etária Aposentadorias - Total Posição - janeiro/2000

Faixa Etária	Masculino	Feminino	Ambos
Até 40	4,6	2,2	3,5
41 a 45	9,7	12,2	10,8
46 a 50	12,0	23,2	17,1
51 a 55	23,1	29,8	26,2
56 a 60	16,2	10,5	13,6
61 a 65	16,7	11,6	14,4
66 a 70	13,0	6,6	10,1
acima de 70	4,6	3,9	4,3
<b>Total</b>	<b>100,0</b>	<b>100,0</b>	<b>100,0</b>

Fonte: SRH/MP.

- A amostra utilizada no cálculo corresponde à parcela dos servidores que possuem, em seu cadastro, a informação referente à data de sua aposentadoria.
- A existência de aposentadorias em idade inferior a 40 anos deve-se à imperfeições nas informações cadastrais.

Aposentadoria Total - Distribuição % por Faixa Etária

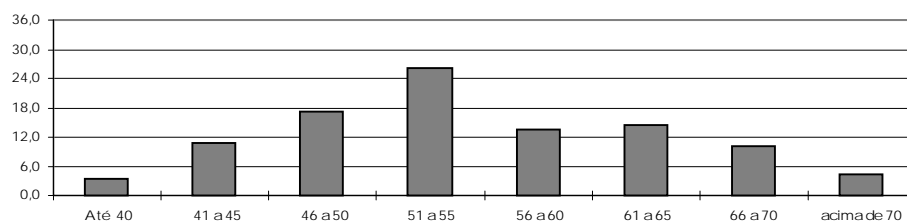

## 6.6 - Previdência no Serviço Público

		Previdência dos Servidores Públicos				INSS	Total Geral
		União	Estados	Municípios	Total		
1997	Contribuição	2,6	3,6	0,4	6,6	44,3	50,9
	Despesas <sup>1</sup>	18,4	15,8	2,7	36,9	47,1	84,0
	<b>Resultado</b>	<b>(15,8)</b>	<b>(12,2)</b>	<b>(2,3)</b>	<b>(30,3)</b>	<b>(2,8)</b>	<b>(33,1)</b>
1998	Contribuição	2,5	3,9	0,4	6,8	46,6	53,4
	Despesas <sup>1</sup>	19,4	16,7	2,9	39,0	53,8	92,8
	<b>Resultado</b>	<b>(16,9)</b>	<b>(12,8)</b>	<b>(2,4)</b>	<b>(32,2)</b>	<b>(7,2)</b>	<b>(39,4)</b>
1999	Contribuição	4,8	4,7	0,4	9,9	48,7	58,6
	Despesas <sup>1</sup>	23,3	17,9	3,0	44,1	59,6	103,7
	<b>Resultado</b>	<b>(18,5)</b>	<b>(13,2)</b>	<b>(2,5)</b>	<b>(34,2)</b>	<b>(10,9)</b>	<b>(45,1)</b>

Elaborado: SRH/MP.

Fonte: SRH/MP, MPAS, MF e INSS.

Para os dados de Estados e Municípios referentes ao ano de 1997 = MPAS/MF.

As estimativas das contribuições e despesas previdenciárias para Estados e Municípios, referentes a 1998 e 1999, foram calculadas supondo as taxas de crescimento utilizadas para o cálculo da União.

A contrapartida do empregador, que no caso é o governo, não está sendo considerada no cômputo do déficit.

1 - Para União, Estados e Municípios considerado os aposentados e pensionistas e para o INSS os Benefícios Previdenciários.

## 6.7 - Comparação entre Receita e Despesas dos Segurados do INSS e da União

Valores Anuais		Receita	Despesa c/ Benefício	Segurados	Beneficiários	Contribuição	Benefício
		em R\$ milhões		Mil		Média em R\$	
1995	INSS	39.446	40.527	50.627	15.728	779	2.577
	UNIÃO	2.588	19.821	991	844	2.612	23.481
	<b>TOTAL</b>	<b>42.034</b>	<b>60.348</b>	<b>51.618</b>	<b>16.572</b>	<b>814</b>	<b>3.642</b>
1996	INSS	44.626	45.777	54.421	16.518	820	2.771
	UNIÃO	2.861	18.350	981	855	2.918	21.462
	<b>TOTAL</b>	<b>47.487</b>	<b>64.127</b>	<b>55.402</b>	<b>17.373</b>	<b>857</b>	<b>3.691</b>
1997	INSS	45.308	48.403	54.291	17.474	835	2.770
	UNIÃO	2.654	18.837	948	900	2.801	20.924
	<b>TOTAL</b>	<b>47.962</b>	<b>67.240</b>	<b>55.239</b>	<b>18.374</b>	<b>868</b>	<b>3.660</b>

Elaborado: SRH/MP.

Fonte: SRH/MP, SIAFI/MF e MPAS

Valores corrigidos pelo IGP-DI-FGV para dez/97.

INSS=> Receita: Receita Líquida da Previdência (arrecadação bancária), em 1997 inclui receita decorrente do "Simples";

Despesa: Despesa apenas com benefícios, exclusive LOAS e despesa com servidores federais aposentados de MPAS

UNIÃO=> Despesa: inclui aposentados e pensionistas.

Contribuição média: Receita/Segurados

Benefício médio: Despesa/Beneficiários

## 6.8 - Comparação entre Aposentadorias

Valores mensais, em salários mínimos - Média

Posição - jan/2000

	1995	1996	1997	1998	1999	2000 <sup>4</sup>
INSS <sup>1</sup>	1,8	1,8	1,8	1,8	1,8	1,8
Executivo (civis) <sup>2,3</sup>	14,6	14,1	13,6	13,3	13,7	13,8
Militares <sup>3</sup>	19,5	16,2	15,9	17,4	18,2	18,5
Legislativo <sup>3</sup>	54,2	51,7	51,9	54,3	42,6	41,0
Judiciário <sup>3</sup>	47,5	36,5	39,4	41,3	41,6	41,8

Elaborado: SRH/MP.

Fonte: SRH/MP, INSS/MPAS E STN/MF

1- Posição: nos meses de dezembro.

2- Não inclui Emp. Públicas e Soc. Economia Mista

3- Nos anos de 1995, 1996, 1997, 1998 e 2000, considerado a média anual.

4- Em 1999, para o INSS considerado a posição de mar/99 e para o Executivo, Militares, Legislativo e Judiciário a média do acumulado dos últimos 12 meses.

Comparação entre Aposentadorias 1995 a 2000  
valores mensais em salário mínimos -média

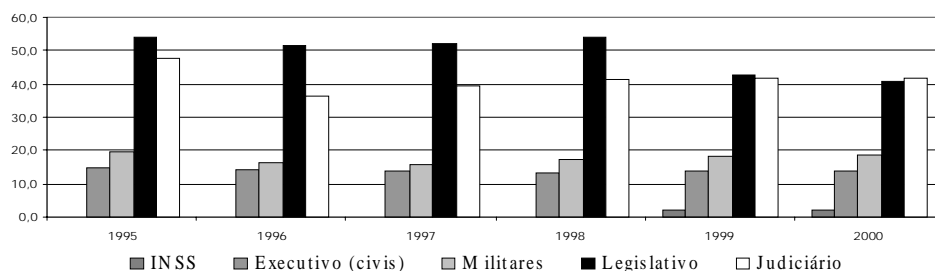

## 7.1- Contribuição Previdenciária nos Estados em %

**Posição: abr/99**

<i>ESTADOS</i>	<i>ATIVOS</i>	<i>APOSENTADOS</i>
Acre	8 e 10	4 e 5
Amapá	0	0
Amazonas <sup>1</sup>	11 a 20	11 a 20
Alagoas	11	22
Bahia	5 a 12	5 a 12
Ceará	11 a 25	11 a 25
Distrito Federal <sup>2</sup>	11 a 25	11 a 25
Espirito Santo <sup>3</sup>	11 a 25	10
Goías	6	6
Maranhão <sup>4</sup>	9 a 12	9 a 12
Minas Gerais <sup>5</sup>	11,5	11,5
Mato Grosso <sup>6</sup>	8 a 9,5	0,0
Mato Grosso do Sul	0	0
Pará <sup>7</sup>	8	8
Paraná	10 e 14	10 e 14
Paraíba <sup>8</sup>	8	0
Pernambuco <sup>9</sup>	12 a 20	12 a 20
Piauí	8 a 16	8 a 16
Rondônia <sup>10</sup>	8	8
Roraima	3,84	3,84
Rio de Janeiro	11	11
Rio Grande do Norte <sup>11</sup>	11 a 25	5 a 20
Rio Grande do Sul	0	0
São Paulo <sup>7</sup>	6	6
Santa Catarina	8 a 12	8 a 12
Sergipe	11 a 13,5	10
Tocantins	11	11

Elaborado: SRH/MP.

Fonte: Informações prestadas pelos Secretários de Administração em 07.04.99

Inclui os Três Poderes (Executivo, Legislativo e Judiciário)

1- A partir de jul/99 o percentual será de 11% a 25% para o ativo e 4% a 25% para o aposentado.

2- Lei depende de regulamentação, vigência mai/99.

3- Criado o fundo para custear somente aposentadorias de quem adquirir o seu benefício a partir de sua contribuição .

4- Inclui Assistência Saúde. Para os aposentados a contribuição será a partir de jul/99.

5- Inclui 3,2% de Assistência Saúde.

6- A partir de mai/99 será estendida a cobrança aos inativos.

7- Só pensões.

8- Pensão e Assistência Saúde.

9- A partir de mai/99 as contribuições para aposentadoria irão para o Fundo.

10- Inclui Assistência Saúde.

11- A partir de mai/99.



**7.2 - Relação entre Despesas de Aposentados e Pensionistas  
e o Total da Folha de Pessoal dos Estados - ano 1997**

	<i>Despesas com Aposentados e Pensionistas (em R\$ milhões)</i>	<i>% em relação ao total da folha</i>
Acre	28,2	9,5
Amapá	1,8	0,8
Amazonas	190,5	29,3
Alagoas	178,6	29,3
Bahia	380,1	19,0
Ceará	203,8	18,0
Distrito Federal	829,7	28,0
Espírito Santo	238,5	21,4
Goias	407,3	38,1
Maranhão	191,5	25,5
Minas Gerais	1.817,1	34,6
Mato Grosso	175,5	23,1
Mato Grosso do Sul	54,1	10,5
Pará	224,5	19,7
Paraná	1.053,8	36,4
Paraíba	98,1	24,0
Pernambuco	489,2	30,5
Piauí	121,3	22,7
Rondônia	32,0	6,9
Roraima	0,1	0,1
Rio de Janeiro	1.781,8	37,4
Rio Grande do Norte	151,8	24,6
Rio Grande do Sul	1.517,0	38,9
São Paulo	5.024,3	34,8
Santa Catarina	481,5	32,0
Sergipe	100,5	20,2
Tocantins	15,4	5,5

Elaborado: SRH/MP.

Considere apenas despesas com aposentados dos Três Poderes

**7.3 - Gastos com Pessoal e Número de Servidores Estaduais**

	Número de Servidores		Relação entre Gasto com Pessoal e Receita Corrente Líquida - %			
	Ativos e Aposentados	Ano97	95	96	97	Mai/99
		Mês Ref.				
Acre	32.500	Jul	73,0	69,0	66,1	
Amapá	10.600	Set	83,2	58,8	75,3	56,3
Amazonas	61.930	Set	34,8	49,3	42,5	61,0
Alagoas	45.498	Set	114,4	105,6	74,3	80,0
Bahia	187.597	Set	57,0	56,0	52,5	53,0
Ceará	115.000	Set	53,0	51,0	61,2	53,6
Distrito Federal	112.884	Out	79,5	82,1	77,3	66,0
Espirito Santo	70.610	Ano 96	68,6	67,3	65,4	90,0
Goiás	142.874	Set	78,0	71,0	61,7	78,0
Maranhão	97.291	Out	55,0	59,0	66,5	58,0
Minas Gerais	476.000	Set	75,3	75,1	80,0	77,0
Mato Grosso	45.063	Out	82,5	79,4	60,7	67,0
Mato Grosso do Sul	51.000	Set	61,4	55,4	65,2	67,0
Pará	116.768	Set	61,5	67,7	69,5	61,4
Paraná	199.453	Out	74,9	76,8	68,8	71,0
Paraíba	96.719	Set	63,0	59,0	45,7	58,0*
Pernambuco	164.345	Set	84,0	79,0	70,9	73,1
Piauí	75.000	Set	87,0	69,0	69,7	67,5
Rondônia	44.000	Set	72,0	65,0	83,0	82,0
Roraima	21.000	Out	12,5	33,1	23,2	25,5
Rio de Janeiro	406.594	Jul	92,6	87,5	79,7	77,0
Rio Grande do Norte	93.000	Out	80,0	73,0	66,6	52,4
Rio Grande do Sul	183.812	Set	86,4	86,8	84,9	80,0
São Paulo	1.020.962	Set	63,3	65,8	62,3	69,5*
Santa Catarina	120.081	Set	76,6	72,0	67,0	78,6*
Sergipe	49.959	Ago	80,0	68,0	65,3	56,3
Tocantins	34.133	Set	46,1	48,7	43,8	37,0
Média	-	-	70,2	67,8	67,5	55,2
<b>Total</b>	<b>4.074.673</b>					

Elaborado: SRH/MP.

Fonte: Fórum Nacional de Secretários de Estado da Administração e

STN/MF - dados orçamentários e balancetes mensais dos estados.

Dados de Mai/99 - informações das Secretarias de Estado da Administração.

Relação % entre Gasto com Pessoal dos Estados e Receita Corrente Líquida - Fev/99

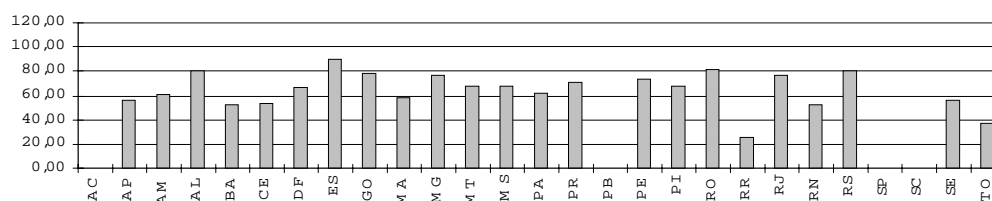

## 7.4 - Gastos com Pessoal e Número de Servidores das Capitais

**Posição - abr/95**

	<i>% Gasto Ativos / Folha Pgto.</i>	<i>% Núm. Ativos / Qtde. Servidores</i>	<i>% Gastos Pessoal / Receita</i>
Belém	79,0	76,4	
Belo Horizonte	88,4	81,6	64,0
Campo Grande	92,4	90,0	61,2
Cuiabá	95,9	97,3	65,0
Curitiba	84,1	86,1	44,6
Fortaleza	81,4	80,7	50,0
Manaus	93,7	93,2	29,7
Palmas de Tocantins	100,0	100,0	0,2
Rio Branco	98,3	99,2	82,5
Rio de Janeiro	74,1	73,7	62,1
São Paulo	79,8	82,9	41,4
Salvador	68,2	69,5	50,4
Vitória	88,3	90,6	58,0
<b>Total</b>	<b>79,7</b>	<b>80,1</b>	

Elaborado: SRH/MP.

Fonte: Secretaria de Administração da Prefeitura de Belo Horizonte

- A relação ativos/folha corresponde ao percentual da folha alocado para o pagamento de ativos.
- O restante é destinado aos aposentados e pensionistas. A relação ativos/quantidade de servidores corresponde à participação do número de ativos no total de servidores (que inclui ativos, aposentados e pensionistas).
- A relação entre gastos com pessoal (ativos, aposentados e pensionistas) e receita é calculada para os últimos doze meses

## 7.5 - Relação entre Gastos com Pessoal e Receita Líquida nos Estados

<i>Regiões</i>	<i>Média 84 / 88</i>	<i>Média 89 / 94</i>
Norte	61,5	55,1
Nordeste	52,2	49,5
Centro-Oeste	43,4	46,6
Sudeste	52,0	52,4
Sul	61,2	56,9
<b>Média</b>	<b>54,1</b>	<b>52,1</b>

Elaborado: SRH/MP

Fonte: Tesouro Nacional, Relatório "Execução Orçamentária dos Estados e Municípios das Capitais - 1984/1993, 1985/1994 e 1986/1995"

- Os dados originais foram levantados nos balanços anuais dos estados e municípios, e estão corrigidos pela inflação.

## 7.6 - Relação entre Gastos com Pessoal e Receita Líquida nas Capitais

<i>Regiões</i>	<i>Média</i> 84 / 88	<i>Média</i> 89 / 94	<i>Ano</i> 95
Norte	66,9	53,7	43,4
Nordeste	47,9	38,3	43,0
Centro-Oeste	59,3	44,2	46,3
Sudeste	56,3	44,1	33,0
Sul	54,8	52,9	43,8
<b>Média</b>	<b>57,1</b>	<b>46,7</b>	<b>41,9</b>

Elaborado: SRH/MP.

Fonte: Tesouro Nacional, Relatório "Execução Orçamentária dos Estados e Municípios das Capitais - 1984/1993, 1985/1994 e 1986/1995"

- Os dados originais foram levantados nos balanços anuais dos estados e municípios, e estão corrigidos pela inflação.

## 7.7 - Execução Orçamentária dos Municípios por Regiões

<i>Regiões</i>	<i>Receita</i> <i>Corrente</i> <sup>1</sup>	<i>Despesa</i> <i>c/Pessoal</i>	<i>% part. Desp. Pessoal</i> <i>Receita Corrente</i> <sup>1</sup>
Norte	1.439	553	38,4
Nordeste	5.641	2.165	38,4
Sudeste	21.110	7.703	36,5
Sul	5.508	2.494	45,3
Centro-Oeste	1.776	674	38,0
<b>BRASIL</b>	<b>35.474</b>	<b>13.589</b>	<b>38,3</b>

Elaborado: SRH/MP.

Fonte: MF/STN - Finanças do Brasil (Receita e Despesa dos Municípios - Ano 1995)

1 - Receita Corrente= Receita Tributária + Transf. Correntes

### 7.8 - Relação Despesas de Pessoal / Receita Corrente- Nº de Municípios por Estados (em 1995)

Regiões/Estados	Total	% de Desp. Pessoal s/ Receita Corrente <sup>1</sup>	
		Até 60%	Acima de 60%
<b>Norte</b>	<b>307</b>	<b>92,2</b>	<b>7,8</b>
- Acre	22	59,1	40,9
- Amapá	14	78,6	21,4
- Amazonas	32	96,9	3,1
- Pará	108	99,1	0,9
- Rondônia	21	52,4	47,6
- Roraima	1	100,0	0,0
- Tocantins	109	100,0	0,0
<b>Nordeste</b>	<b>1.463</b>	<b>95,0</b>	<b>5,0</b>
- Alagoas	98	100,0	0,0
- Bahia	412	95,9	4,1
- Ceará	178	98,3	1,7
- Maranhão	119	98,3	1,7
- Paraíba	171	96,5	3,5
- Pernambuco	121	66,9	33,1
- Piauí	141	99,3	0,7
- Rio Grande do Norte	150	98,7	1,3
- Sergipe	73	97,3	2,7
<b>Centro-Oeste</b>	<b>422</b>	<b>98,8</b>	<b>1,2</b>
- Distrito Federal	0	0,0	0,0
- Goiás	231	99,6	0,4
- Mato Grosso	117	98,3	1,7
- Mato Grosso do Sul	74	97,3	2,7
<b>Sudeste</b>	<b>1.501</b>	<b>93,4</b>	<b>6,6</b>
- Espírito Santo	67	80,6	19,4
- Minas Gerais	729	97,3	2,7
- Rio de Janeiro	80	57,5	42,5
- São Paulo	625	94,9	5,1
<b>Sul</b>	<b>1.020</b>	<b>88,4</b>	<b>11,6</b>
- Paraná	369	92,7	7,3
- Rio Grande do Sul	391	81,8	18,2
- Santa Catarina	260	92,3	7,7
<b>Total BRASIL</b>	<b>4.713</b>	<b>93,2</b>	<b>6,8</b>

Elaborado: SRH/MP.

Fonte: STN/MF - Finanças do Brasil (Receita e Despesa dos Municípios - Ano 1995)

1- Receita Corrente= Receita Tributária + Transf. Correntes.

### 7.9 - Execução Orçamentária dos Estados e Capitais

		R\$ milhões					
		1986	1988	1990	1994	1995	95/88
		Var. %					
RECEITA	Tributária	42.722	31.726	44.324	47.135	57.409	81,0
	Fundos Partic.	4.208	3.119	5.727	6.244	8.067	158,6
	Total	46.930	34.845	50.051	53.379	65.476	87,9
DESPESA	Pessoal (Global)	23.259	18.826	25.103	23.410	30.558	62,3
	Poder Legislativo <sup>1</sup>	1.166	1.186	1.617	2.072	2.856	140,8
	Poder Judiciário <sup>1</sup>	3.062	2.568	3.934	5.118	7.053	174,6

Elaborado: SRH/MP.

Fonte: Tesouro Nacional, Relatório "Execução Orçamentária dos Estados e Municípios das Capitais - 1986/1995"

1- Consideradas as despesas totais destes poderes; entretanto, a maior parte de suas despesas corresponde a gastos com pessoal.

### 7.10 - Relação entre Despesas com Pessoal e Receita Corrente - %

	1986	1988	1990	1994	1995
Pessoal Total / Receita Corrente	55,1	53,6	54,8	50,9	47,9
Legislativo / Receita Corrente <sup>1</sup>	2,1	2,5	2,5	3,1	3,3
Judiciário / Receita Corrente <sup>1</sup>	5,4	5,4	6,1	7,5	8,2

Elaborado: SRH/MP.

Fonte: Tesouro Nacional, Relatório "Execução Orçamentária dos Estados e Municípios das Capitais - 1986/1995"

1- Consideradas as despesas totais destes poderes; entretanto, a maior parte de suas despesas corresponde a gastos com pessoal.

**ENAP**  
**Escola Nacional de**  
**Administração Pública**





**1.1 - Número de Turmas e Alunos Treinados**

<i>Ano</i>	<i>Número de Turmas</i>	<i>Alunos Treinados</i>
1981	13	429
1982	25	767
1983	35	1.269
1984	31	1.477
1985	150	3.358
1986	162	3.821
1987	89	2.882
1988	97	3.019
1989	55	1.185
1990	10	340
1991	13	747
1992	62	1.929
1993	102	3.251
1994	134	3.105
<b>SOMA</b>	<b>978</b>	<b>27.579</b>
1995	141	1.964
1996 <sup>1</sup>	388	8.279
1997 <sup>1</sup>	1.001	18.966
1998	1.235	21.167
1999	1.033	21.644
<b>SOMA</b>	<b>3.798</b>	<b>72.020</b>

Fonte: ENAP/MP.

1- Alunos Treinados:

30% - Curso de Informática Básica;

70% - R.H., Leg e Orçamento, Desenvolvimento Gerencial, Gestão Estratégica no Setor Público.

**Quantitativo de alunos treinados pela ENAP**

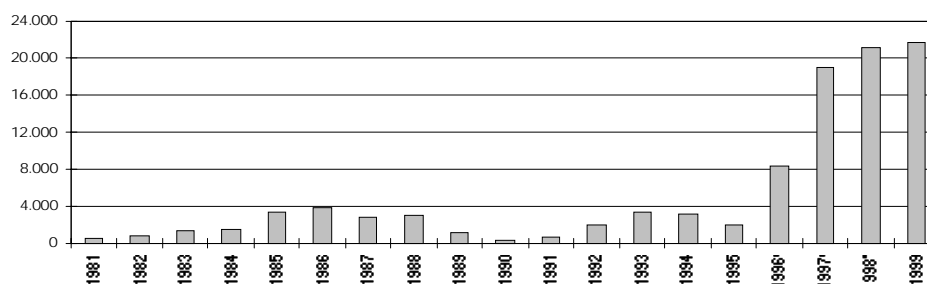

# SERVIDORES

## 1.2 - MAIORES CLIENTES DA ENAP

Instituição	Número de Treinamentos	
	Ano 1998	Ano 1999
Ministério do Exército	1.467	1.581
Ministério do Planejamento e Orçamento	605	1.570
Ministério da Aeronáutica	1.528	888
Presidência da República	2.068	644
EMBRAPA	0	593
Ministério da Marinha	812	557
Ministério da Previdência e Assistência Social	276	490
Ministério dos Transportes	196	490
CONAB	0	481
Ministério da Fazenda	588	426
UFPA	0	421
Imprensa Nacional	0	381
HFA	0	335
Ministério da Saúde	668	332
Fundação Nacional de Saúde	298	292
Ministério do Trabalho	428	267
TSE	120	261
INSS	209	219
SERPRO	0	193
Governo do Acre	0	192
Ministério de Minas e Energia	258	180
INCRA	0	172
CTA	0	170
Governo do Estado de Goiás	1	157
Ministério da Agricultura e Abastecimento	1.994	156
Ministério da Educação e Desporto	1.261	155
Governo do Distrito Federal	304	142
Advocacia Geral da União	234	138
Ministério das Comunicações	106	125
Departamento de Polícia Federal	0	124
Ministério do Desenvolvimento Ind. e Comércio	181	123
Ministério da Justiça	914	122
<b>TOTAL</b>	<b>14.516</b>	<b>12.377</b>

Fonte: ENAP/MP

**1.3 - CURSOS COM MAIOR NÚMERO DE CONCLUINTES EM 1998 E 1999**

<b>Cursos e Turmas</b>	<b>1998</b>	<b>1999</b>
A Busca da Excelência no Atendimento ao Cidadão	1.140	2295
Word 97	3.505	2285
Excel 97	2.901	1564
Estruturação de Textos Administrativos	1.211	1059
Introdução ao Windows	1.861	806
Elaboração de Indicadores e Desempenho Institucional	260	755
Access 97	464	651
Elaboração de Programas - PPA - 2000 - 2003	0	631
Secretariado com Eficiência	766	614
Análise e Melhoria de Processos	661	577
Licitações e Contratos na Administração Pública	681	567
Regime Jurídico Único	531	536
Elaboração e Monitoramento de Projetos	237	493
Out Look 97	0	467
Melhorando a Comunicação no Setor Público	361	450
Gestão da Informação	208	414
Administração Pública para Servidores	628	407
Encontro: apresentação do Programa de Adequação de R.H. do Governo Federal	0	396
Gerenciamento de Compras e Serviços	305	356
Gerenciamento de Programas	0	342
Programa de Gestão Financeira e Orçamentária	287	308
Estratégias de Capacitação para o Setor Público	82	296
Qualidade e Participação na Administração Pública	575	287
Melhoria na Gerência Pública/ Gerência Pública com Qualidade	395	280
Como se atualizar em Legislação de Pessoal	360	277
Gerenciamento de Custos no Setor Público	138	266
Didática para Instrutores/ Formação de Formadores	156	245
Direitos Humanos para Servidores	0	238
A Mulher com o Gerente no Setor Público	137	235
<b>Total</b>	<b>17.850</b>	<b>18.097</b>

<b>Curso de Formação para Carreiras</b>	<b>1998</b>	<b>1999</b>
Especialistas em Políticas Públicas e Gestão Governamental	104	131
Analistas de Orçamento	94	94
<b>Total</b>	<b>198</b>	<b>225</b>

Fonte: ENAP/MP

# SERVIDORES

## 1.4- Comparativo dos Resultados de Capacitação

	1994 (a)	1999 (b)	(b)/(a) - %
Total de Alunos	3.105	21.644	697%
Total Hora-Aula	8.219	25.662	312%
Total Hora-Aula - Aluno	269.004	674.135	251%
Servidores/Dias Treinados <sup>1</sup>	33.625	84.267	251%

Fonte: ENAP/MP.

1- Total Hora-Aula - Aluno dividido por 8

## 1.5 - Recursos Orçamentários X Treinamentos realizados entre 1995 e 1999

	Orçamento Realizado (R\$ mil)	Convênio FAT Realizado (R\$ mil)	Convênios Realizados (R\$ mil)	Total em (R\$ mil)	Treinamentos (A) Realizados	(B)
1995	9.039	0	0	9.039	100%	1.964 100%
1996	10.293	977 <sup>2</sup>	0	11.270	125%	8.279 422%
1997	0	0	0	13.430	149%	19.349 985%
1998	0	0	0	10.062	111%	21.364 1088%
1999	9.164	946	622	10.732	119%	21.644 1102%

1- ENAP/MP em reestruturação

2- Convênio FAT à partir de Set/96

**MP** | Ministério do Planejamento, Orçamento e Gestão  
Secretaria de Recursos Humanos

---

O **Boletim Estatístico de Pessoal** é uma publicação mensal da Secretaria de Recursos Humanos do Ministério do Planejamento, Orçamento e Gestão. O Boletim também está disponível na Internet: [www.mp.gov.br](http://www.mp.gov.br). ou escreva pelo E-mail: [boletim@planejamento.gov.br](mailto:boletim@planejamento.gov.br).

---

