

107



Boletim Estatístico de Pessoal

**Brasília - DF
Março /2005**

PRESIDENTE DA REPÚBLICA

Luiz Inácio Lula da Silva

MINISTRO

Nelson Machado (Ministro Interino)

SECRETÁRIO-EXECUTIVO

Nelson Machado

SECRETÁRIO DE RECURSOS HUMANOS

Sérgio Eduardo Arbulu Mendonça

COORDENADORA-GERAL DE ESTUDOS E INFORMAÇÕES GERENCIAIS

Sandra Helena Caresia Gustavo

DIVISÃO DE ACOMPANHAMENTO E ANÁLISE DE DADOS DE PESSOAL

Joelina Magalhães Cavalcanti

Maria Vilani Maia de Freitas

DIVISÃO DE ESTUDOS E PROGRAMAÇÃO DE DESPESA DE PESSOAL

Ítalo Henrique Alves

Joelma Magalhães Cavalcanti

Paulo César Caserta da Cunha Vasconcellos

Ministério do Planejamento, Orçamento e Gestão
SECRETARIA DE RECURSOS HUMANOS

Boletim Estatístico de Pessoal

**volume 107
Março
de 2005**

Brasília
Mar.2005

EDIÇÃO E MONTAGENS GRÁFICAS

Ítalo Henrique Alves

Paulo César Caserta da Cunha Vasconcellos

Boletim Estatístico de Pessoal é uma publicação mensal da Secretaria de Recursos Humanos do Ministério do Planejamento, Orçamento e Gestão, elaborado pela Coordenação-Geral de Estudos e Informações Gerenciais

Home Page: www.servidor.gov.br/publicacoes/index.htm

Ministério do Planejamento, Orçamento e Gestão

Esplanada dos Ministérios bloco C, 7º andar

70046-900 - Brasília - DF

Publicação Mensal

Normalização Bibliográfica: DIBIB/CODIN/CGDI/SPOA

Boletim Estatístico de Pessoal/ Ministério do Planejamento, Orçamento e Gestão.
Secretaria de Recursos Humanos
Vol.1, n.1 (maio 1996) - . Brasília: MP, 2004.
Mensal

Descrição baseada no vol.9 n.1076 (mar.2005)

1. Estatística - Periódico I. Ministério do Planejamento, Orçamento e Gestão.
- II. Secretaria de Recursos Humanos

CDU 311.21(05)

Sumário das Seções

SEÇÃO 1- D E S P E S A S

Tabela 1.1 - Despesa Anual de Pessoal da União por Poder, segundo a situação de vínculo - SIAFI	13
Tabela 1.2 - Participação Percentual da Despesa Anual de Pessoal da União por Poder, segundo a situação de vínculo - SIAFI	14
Tabela 1.3 - Despesa Mensal de Pessoal da União por Poder, segundo a situação de vínculo - SIAFI	15
Tabela 1.4 - Participação Percentual da Despesa Mensal de Pessoal da União por Poder, segundo a situação de vínculo - SIAFI	16
Tabela 1.5 - Despesa Mensal de Pessoal do Poder Legislativo - SIAFI	17
Tabela 1.6 - Participação Percentual da Despesa Mensal de Pessoal do Poder Legislativo - SIAFI	17
Tabela 1.7 - Despesa Mensal de Pessoal do Poder Judiciário - SIAFI	18
Tabela 1.8 - Participação Percentual da Despesa Mensal de Pessoal do Poder Judiciário em % - SIAFI	18
Tabela 1.9 - Despesa Anual de Pessoal Civil do Poder Executivo por órgãos da administração- SIAPE	19
Tabela 1.10 - Despesa Mensal de Pessoal Civil do Poder Executivo por órgãos da administração - SIAPE	20
Tabela 1.11 - Despesa Anual de Pessoal Civil do Poder Executivo por Unidades da Federação - SIAPE.....	21
Tabela 1.12 - Despesa Mensal de Pessoal Civil do Poder Executivo por Unidades da Federação- SIAPE	22
Tabela 1.13 - Variação Anual Acumulada da Despesa de Pessoal Civil do Poder Executivo Federal por grupos de despesas - SIAPE	23 - 24
Tabela 1.14 - Variação Mensal Acumulada da Despesa de Pessoal Civil do Poder Executivo Federal por grupos de despesas - SIAPE	25
Tabela 1.15- Relação entre Despesa com Pessoal e Receita Corrente Líquida da União - SIAFI	26

SEÇÃO 2 - SERVIDORES - QUANTITATIVO

Tabela 2.1 - Quantitativo de Servidores Federais da União por Poder de 1991 a 2004, segundo a situação de vínculo - SIAPE e SIAFI	29- 30
Tabela 2.2 - Quantitativo de Servidores da União por Poder, segundo a situação de vínculo - SIAPE e SIAFI	31
Tabela 2.3 - Participação Percentual de Servidores da União por Poder, segundo a situação de vínculo - SIAPE e SIAFI.....	31
Tabela 2.4 - Quantitativo de Servidores Públicos Federais Cíveis Ativos do Poder Executivo por órgãos da administração - SIAPE	32
Tabela 2.5 - Quantitativo de Servidores Público Federais Cíveis Ativos do Poder Executivo, por nível de escolaridade do cargo, segundo os órgãos administração - SIAPE	33
Tabela 2.6 - Quantitativo dos Servidores Públicos Federais Cíveis do Poder Executivo, por situação de vínculo, segundo os órgãos da administração - SIAPE	34
Tabela 2.7 - Quantitativo de Servidores Públicos Federais Cíveis Ativos do Poder Executivo, por sexo, segundo os órgãos da administração - SIAPE	35
Tabela 2.8 - Quantitativo de Servidores Públicos Federais Cíveis do Poder Executivo, por Unidades da Federação, segundo os órgãos da administração e situação de vínculo- SIAPE	36 - 37
Tabela 2.9 - Quantitativo de Servidores Públicos Federais Cíveis Ativos do Poder Executivo por nível de escolaridade do cargo - SIAPE	38
Tabela 2.10 - Quantitativo e Idade Média de Servidores Públicos Federais Cíveis Ativos do Poder Executivo por nível de escolaridade do servidor - SIAPE	38
Tabela 2.11 - Idade Média dos Servidores Públicos Federais Cíveis do Poder Executivo, por sexo, segundo a situação de vínculo - SIAPE	38
Tabela 2.12 - Idade Média dos Servidores Públicos Federais Cíveis Ativos do Poder Executivo, por situação de vínculo, segundo os órgãos da administração - SIAPE	39
Tabela 2.13 - Idade Média dos Servidores Públicos Federais Cíveis Ativos do Poder Executivo, por sexo, segundo os órgãos da administração - SIAPE	40
Tabela 2.14 - Idade Média dos Servidores Públicos Federais Cíveis do Poder Executivo, por situação de vínculo, segundo as Unidades da Federação- SIAPE	41
Tabela 2.15 - Idade Média dos Servidores Públicos Federais Cíveis Ativos do Poder Executivo, por sexo, segundo as Unidades da Federação - SIAPE	42

Tabela 2.16 - Quantitativo de Servidores Públicos Federais Cíveis Ativos do Poder Executivo, por situação de vínculo, segundo as Unidades da Federação - SIAPE	43
Tabela 2.17 - Quantitativo de Servidores Públicos Federais Cíveis Ativos do Poder Executivo, por sexo, segundo as Unidades da Federação - SIAPE	44
Tabela 2.18 - Quantitativo de Servidores Públicos Federais Cíveis do Poder Executivo, por Governos dos Ex-Territórios, segundo a situação de vínculo - SIAPE	45
7	
Tabela 2.19 - Relação entre o Quantitativo dos Servidores Públicos Federais Cíveis Ativos do Poder Executivo na população dos Estados, segundo as Unidades da Federação - SIAPE	46
Tabela 2.20 - Quantitativo dos Servidores Públicos Federais Cíveis Ativos do Poder Executivo por Região - SIAPE	47
Tabela 2.21 - Quantitativo e Idade Média dos Servidores Públicos Federais Cíveis do Poder Executivo, por situação de vínculo, segundo a Região - SIAPE	47
Tabela 2.22 - Quantitativo de Vínculos de Servidores das Carreiras da Administração Pública Federal, por situação de vínculo, segundo o sexo - SIAPE	48 - 50
Tabela 2.23 - Distribuição % dos Vínculos de Servidores das Carreiras da Administração Pública Federal por grupos de idades (faixa etária) - SIAPE	51 - 53
Tabela 2.24 - Evolução do Quantitativo de Servidores Públicos Federais Cíveis e Aposentados do Poder Executivo - SIAPE	54
Tabela 2.25 - Quantitativo de Servidores Públicos Federais Cíveis Ativos do Poder Executivo, por sexo, segundo os grupos de idades (faixa etária) - SIAPE	55
Tabela 2.26 - Quantitativo de Servidores Públicos Cíveis Ativos do Governo do Distrito Federal - SIAPE	56
Tabela 2.27 - Quantitativo de Servidores Militares dos Ex-Territórios por situação de Vínculo - SIAPE	56

SEÇÃO 3 - REMUNERAÇÃO

Tabela 3.1 - Despesa Média com Serv. Federais da União por Poder de 1995 a 2004, segundo a situação de vínculo - SIAPE e SIAFI	59
Tabela 3.2 - Despesa Média com Servidores Federais da União por Poder, segundo a situação de vínculo - SIAPE e SIAFI	60
Tabela 3.3 - Distribuição de Servidores Federais Cíveis do Poder Executivo, por situação de vínculo, segundo as faixas de remuneração em % - SIAPE	61

Sumário das Seções

Tabela 3.4 - Estrutura Salarial das Carreiras da Administração Pública Federal - SIAPE 62 - 64

Tabela 3.5 - Estrutura Salarial das Carreiras do Governo do Distrito Federal- SIAPE 65

SEÇÃO 4 - CONCURSOS

Tabela 4.1 - Ingresso no Serviço Público Federal - Por concurso público - SIAPE 69 - 70

Tabela 4.2 - Ingressos no Serviço Público Federal no Plano de Classificação de Cargos - PCC por concurso público - SIAPE 71

Tabela 4.3 - Ingressos no Serviço Público Federal por nível de escolaridade do cargo - Por concurso público - SIAPE 72

Tabela 4.4 - Participação percentual dos ingressos no Serviço Público Federal por nível de escolaridade do cargo - Por concurso público - SIAPE 72

Tabela 4.5 - Idade Média dos Ingressos no Serviço Público Federal - Por concurso público- SIAPE 73 - 74

Tabela 4.6 - Ingressos no Serviço Público Federal por nível de escolaridade segundo a Contratação por tempo determinado - SIAPE 75

Tabela 4.7 - Participação Percentual dos Ingressos no Serviço Público Federal por nível de escolaridade segundo a Contratação por tempo determinado - SIAPE 75

SEÇÃO 5 - CARGOS E FUNÇÕES DE CONFIANÇA E GRATIFICAÇÕES

Tabela 5.1 - Quantitativo dos ocupantes por Cargos e Funções de Confiança e Gratificações do Poder Executivo Federal , de 1997 a 2004 - SIAPE 79

Tabela 5.2 - Quantitativo e Idade Média dos ocupantes por Cargos e Funções de Confiança e Gratificações do Poder executivo Federal, segundo o sexo - SIAPE 80

Tabela 5.3 - Quantitativo dos ocupantes de Cargos e Funções de Confiança e Gratificações do Poder Executivo Federal, segundo o nível de escolaridade - SIAPE 81

Tabela 5.4 - Cargos Comissionados do Governo do Distrito Federal, segundo o sexo - SIAPE 82

Tabela 5.5 - Quantitativo de ocupantes de DAS, segundo o nível de função - SIAPE 85

Tabela 5.6 - Participação Percentual do Quantitativo de ocupantes de DAS, segundo o nível de função- SIAPE 85

Tabela 5.7 - Idade Média dos ocupantes de DAS, segundo o nível da função - SIAPE 85

Tabela 5.8 - Quantitativo, idade, remuneração média, nível de escolaridade e sexo dos ocupantes de DAS - SIAPE	86
Tabela 5.9 - Quantitativo e participação percentual dos ocupantes de DAS, por nível de escolaridade, segundo o nível da função - SIAPE	86
Tabela 5.10 - Quantitativo e participação percentual dos ocupantes de DAS, por vínculo com a União, segundo o nível da função - SIAPE	87
Tabela 5.11 - Quantitativo, participação percentual e idade média dos ocupantes de DAS, por sexo, segundo o nível de função - SIAPE	87
Tabela 5.12- Remuneração média por nível dos ocupantes de DAS, segundo o cargo e função - SIAPE	88
Tabela 5.13 - Participação Percentual sobre Remuneração média, por nível dos ocupantes de DAS, segundo o cargo e função - SIAPE	88

SEÇÃO 6 - APOSENTADOS

Tabela 6.1 - Evolução do Quantitativo de Aposentadorias Civis da União, segundo o Tipo de Aposentadoria	91
Tabela 6.2 - Idade Média Mensal dos Servidores dos Servidores Públicos Federais Civis do Poder Executivo, por sexo, segundo o tipo de Aposentadoria - SIAPE	92
Tabela 6.3 - Quantitativo, participação percentual e idade média dos Servidores Públicos Federais Civis do Poder Executivo, por sexo, segundo o tipo de Aposentadoria - SIAPE	93
Tabela 6.4 - Quantitativo de Aposentadorias dos Servidores Públicos Federais Civis do Poder Executivo, por sexo, segundo os grupos de idade (Faixa etária) - Aposentadorias Integrais - SIAPE	93
Tabela 6.5 - Quantitativo de Aposentadorias dos Servidores Públicos Federais Civis do Poder Executivo, por sexo, segundo os grupos de idade (Faixa etária) - Aposentadorias Proporcionais - SIAPE	94
Tabela 6.6 - Quantitativo de Aposentadorias dos Servidores Públicos Federais Civis do Poder Executivo, por sexo, segundo os grupos de idade (Faixa etária) - Aposentadorias Totais - SIAPE	94
Tabela 6.7 - Comparação entre Aposentadorias da União por Poder de 1995 a 2004 - SIAPE e SIAFI	95
Tabela 6.8 - Quantitativo de Aposentadorias dos Servidores do Governo do Distrito Federal - SIAPE	95

Ministério do Planejamento, Orçamento e Gestão
Secretaria de Recursos Humanos
(Órgão gestor do Sistema SIAPE)

SIAPE - Sistema Integrado de Administração de Recursos Humanos:

O SIAPE- Sistema Integrado de Administração de Recursos Humanos, um sistema on-line de banco de dados de abrangência nacional, que constitui-se hoje na principal ferramenta para a gestão do pessoal civil do Executivo do Governo Federal, realizando mensalmente o pagamento de cerca de 1 milhão e 900 mil servidores ativos, aposentados e pensionistas em 209 órgãos da administração pública federal direta, instituições federais de ensino, ex-territórios federais, autarquias, fundações e empresas públicas.

OBJETIVOS:

Atender a Secretaria de Recursos Humanos da Administração Federal nas atividades de planejamento, coordenação, supervisão, controle e desenvolvimento de recursos humanos da Administração Pública Federal, de ex-territórios federais, das autarquias e das fundações públicas.

Compete a Secretaria de Recursos Humanos do Ministério do Planejamento, Orçamento e Gestão-MP a supervisão e coordenação dos processos de desenvolvimento e manutenção do Sistema Integrado de Administração Recursos Humanos-SIAPE

ABRANGÊNCIA:

- Todos os órgãos da administração direta;
 - Autarquias;
 - Fundações;
 - Empresas Públicas - somente as que se integram ao SIAPE e que recebem recursos do Tesouro;
 - Sociedades de Economia Mista - somente as que se integram ao SIAPE e que recebem recursos do Tesouro.
- Nota: Não incluem o MPU, BACEN, empresas públicas e sociedade de economia mista que recebem recursos do tesouro, EPU - encargos previdenciários da união e servidores do MRE lotados no exterior.

Fonte: SRH/MP

Ministério da Fazenda
Secretaria do Tesouro Nacional
(Órgão gestor do Sistema SIAFI)

SIAFI - Sistema Integrado de Administração Financeira Pessoal da União:

O SIAFI - Sistema Integrado de Administração Financeira da União, um sistema on-line que se constitui no principal instrumento de administração orçamentária e financeira da União, provendo os órgãos centrais, setoriais e executores da gestão pública de mecanismos adequados à realização, ao acompanhamento e ao controle da execução orçamentária e financeira, tornando a contabilidade fonte segura de informações gerenciais.

OBJETIVOS:

- Simplificar e uniformizar a execução orçamentária, financeira, patrimonial e contábil;
- Buscar a minimização dos custos, a eficiência e a eficácia na gestão dos recursos públicos;
- Prover os órgãos centrais, setoriais e executores da gestão pública de mecanismos adequados para o controle diário da execução orçamentária, financeira, patrimonial e contábil;
- Dar maior transparência aos gastos públicos;
- Dotar a administração pública de mecanismos de modernização;
- Otimizar a utilização dos recursos financeiros.
- Integrar e compatibilizar as informações disponíveis nos diversos órgãos
- Eliminação de defasagens na escrituração contábil e das inconsistências de dados.

ABRANGÊNCIA:

- Todos os órgãos da administração direta;
- Autarquias;
- Fundações;
- Empresas Públicas;
- Órgãos dos Poderes Legislativo e Judiciário.

Fonte: STN/MF

Despesas

1 Seção

As informações apresentadas nesta seção dizem respeito à Despesa de Pessoal Anual e Mensal da União, apurados pelo critério de competência. Estão incluídos Administração Direta, Autarquias, Fundação, Banco Central do Brasil, Ministério Público da União, Empresas Públicas, Sociedades de Economia Mista, Militares, Legislativo, Judiciário e Transferências Intergovernamentais a Estados e DF, no caso do Poder Executivo Civil Federal as despesas estão demonstradas por:

- Órgãos da Administração;
- Unidades da Federação;
- Grupos de despesas anuais e mensais;
- Relação entre Despesa com Pessoal e Receita Corrente Líquida da União anual e mensal (Lei de Responsabilidade Fiscal).

As fontes dos dados encontrados nesta seção são da Secretaria de Recursos Humanos do Ministério do Planejamento, Orçamento e Gestão através do Sistema Integrado de Administração de Recursos Humanos - SIAPE e Secretaria do Tesouro Nacional do Ministério da Fazenda com Sistema Integrado de Administração Financeira de Pessoal da União - SIAFI.

Tabela 1.1 - Despesa Anual de Pessoal da União por Poder, segundo a situação de vínculo - SIAFI

Poderes da União	Despesa Anual de Pessoal da União por Poder (R\$ milhões correntes)										
	1995	1996	1997	1998	1999	2000	2001	2002	2003	2004	2005 ³
EXECUTIVO	31.479,3	34.220,1	36.502,6	38.410,7	41.418,3	46.641,8	52.027,1	59.523,4	64.777,8	72.691,5	74.329,6
CIVIS ¹	23.072,6	25.165,7	26.714,2	26.508,5	29.886,2	33.025,5	34.777,3	39.573,1	44.704,6	52.071,9	53.434,2
- Administração Direta	11.002,7	11.657,8	12.086,2	11.562,7	13.383,4	15.284,2	16.321,4	18.771,1	22.470,0	27.294,8	28.217,9
Ativos	5.674,7	5.765,2	6.087,8	4.881,7	6.163,9	7.458,6	8.150,3	9.000,1	10.324,4	13.786,4	14.502,7
Aposentados	3.544,3	3.909,9	3.987,2	4.422,2	4.662,2	4.928,1	5.198,3	6.271,6	7.900,6	8.825,3	8.941,5
Instituidor de Pensão	1.783,7	1.982,8	2.011,2	2.258,7	2.557,3	2.897,5	2.972,9	3.499,4	4.245,1	4.683,1	4.773,7
- Autarquias	7.582,3	8.491,2	9.112,8	9.496,1	10.511,4	11.254,4	11.524,2	13.017,4	13.601,0	15.500,6	15.860,8
Ativos	3.959,1	4.538,3	4.797,9	4.890,7	5.480,3	6.068,2	6.324,4	7.570,1	7.303,0	8.458,2	8.580,0
Aposentados	2.864,7	3.116,2	3.385,9	3.599,8	3.910,1	3.983,2	3.965,9	4.185,1	4.880,8	5.394,1	5.554,6
Instituidor de Pensão	758,5	836,7	929,0	1.005,5	1.121,0	1.203,1	1.233,9	1.262,2	1.417,2	1.648,4	1.726,2
- Fundações	2.607,0	2.814,4	3.058,7	2.968,5	3.519,4	3.731,5	3.754,1	4.241,4	4.405,2	5.057,1	5.081,8
Ativos	2.009,5	2.169,2	2.356,0	2.149,3	2.582,7	2.689,3	2.717,8	3.074,6	3.001,9	3.479,5	3.475,1
Aposentados	492,5	535,3	585,3	682,1	778,1	845,4	835,7	941,0	1.124,9	1.260,3	1.264,3
Instituidor de Pensão	105,0	109,8	117,4	137,1	158,6	196,9	200,7	225,7	278,4	317,3	342,4
- Banco Central do Brasil	452,8	459,9	635,7	546,7	580,3	600,1	659,2	724,2	737,3	888,4	918,7
Ativos	401,9	403,1	389,4	324,1	342,4	351,9	392,7	422,4	431,5	530,3	554,8
Aposentados	45,2	50,4	235,0	215,7	230,3	239,8	256,6	290,4	293,1	342,0	347,3
Instituidor de Pensão	5,7	6,4	11,3	6,9	7,5	8,4	10,0	11,4	12,8	16,1	16,7
- Ministério Público da União	281,4	318,9	414,4	511,5	452,0	648,3	786,8	955,4	1.257,7	1.321,7	1.304,3
Ativos	210,1	235,4	324,6	408,3	342,5	499,2	590,8	716,5	930,7	983,5	975,4
Aposentados	55,6	66,4	72,4	82,7	87,6	121,0	158,0	190,2	255,3	261,9	254,8
Instituidor de Pensão	15,7	17,1	17,5	20,5	21,9	28,1	38,0	48,7	71,6	76,3	74,1
- Empresas Públicas	906,8	1.166,8	1.140,4	1.135,5	1.152,6	1.204,9	1.381,3	1.478,7	1.552,1	1.344,4	1.381,1
- Sociedades de Economia Mista	239,6	256,7	265,9	287,6	287,2	302,0	350,4	384,9	681,3	664,8	669,6
MILITARES	8.406,6	9.054,4	9.788,5	11.902,2	11.532,2	13.616,3	17.249,8	19.950,3	20.073,3	20.619,6	20.895,4
Ativos	3.864,6	4.096,8	4.222,7	5.267,9	4.140,3	5.769,5	6.375,6	8.293,9	7.898,7	7.724,9	7.766,3
Aposentados	2.599,0	2.924,1	3.071,1	3.715,6	4.113,0	4.362,2	6.402,8	6.613,6	7.096,2	7.462,1	7.581,1
Instituidor de Pensão	1.943,0	2.033,6	2.494,7	2.918,7	3.278,9	3.484,6	4.471,4	5.042,8	5.078,4	5.432,7	5.548,0
LEGISLATIVO	1.195,8	1.444,1	1.708,5	1.856,1	1.974,4	2.029,1	2.426,1	2.889,8	3.487,5	3.986,2	3.980,2
Ativos	874,8	1.051,2	1.229,9	1.303,5	1.346,1	1.370,0	1.710,9	1.897,4	2.328,8	2.662,1	2.645,0
Aposentados	263,1	322,1	389,6	458,8	512,3	533,6	577,1	790,8	923,7	1.036,2	1.047,1
Instituidor de Pensão	57,9	70,8	88,9	93,8	115,9	125,5	138,2	201,6	235,0	287,9	288,0
JUDICIÁRIO	2.568,5	3.183,0	4.258,1	5.577,2	5.922,5	6.976,2	8.402,9	9.161,7	10.225,3	12.374,3	13.230,3
Ativos	1.946,2	2.453,7	3.303,0	4.400,4	4.570,3	5.465,2	6.758,6	7.107,6	7.803,6	9.590,4	10.439,8
Aposentados	506,5	602,4	796,3	990,5	1.139,6	1.266,8	1.369,3	1.690,9	1.958,9	2.251,0	2.254,6
Instituidor de Pensão	115,8	126,9	158,8	186,4	212,7	244,1	275,0	363,1	462,8	532,9	535,9
Transferências Intergovernamentais ²	2.581,9	2.053,7	2.060,6	2.141,7	2.255,8	2.593,6	2.799,7	3.454,1	484,2	369,8	298,3
Distrito Federal	1.724,4	1.610,5	1.607,6	1.882,3	1.918,7	2.312,0	2.500,0	2.909,2	0,0	0,0	0,0
Demais Estados	857,6	443,2	453,0	259,5	337,1	281,6	299,7	544,9	484,2	369,8	298,3
Total	37.825,5	40.900,9	44.529,7	47.985,7	51.571,0	58.240,7	65.655,8	75.029,0	78.974,8	89.421,9	91.838,4

Elaborado: SRH/MP.

Fonte: Secretaria do Tesouro Nacional. Os dados foram apurados pelo critério de competência.

1- Empresas Públicas e Sociedade de Economia Mista que recebem recursos do Tesouro, EPU - encargos previdenciários da união e servidores do MRE lotados no exterior.

2- Transf. Intergovernamentais referem-se ao repasse de recursos federais a Estados e DF para pagamento de pessoal, sendo que o repasse de recursos federais ao DF foi transferido para o Fundo Constitucional do Distrito Federal.

3- Acumulado de Março/2004 a Fevereiro/2005.

Tabela 1.2 - Participação Percentual da Despesa Anual de Pessoal da União por Poder, segundo a situação de vínculo - SIAFI

Poderes da União	Participação percentual da despesa anual de pessoal da União										
	1995	1996	1997	1998	1999	2000	2001	2002	2003	2004	2005
EXECUTIVO	83,2	83,7	82,0	80,1	80,3	80,1	79,2	79,3	82,0	81,3	77,7
CIVIS ¹	61,0	61,5	60,0	55,4	58,0	56,7	53,0	52,7	56,6	58,2	55,9
- Administração Direta	29,1	28,5	27,1	24,3	26,0	26,2	24,9	25,0	28,5	30,5	29,5
Ativos	15,0	14,1	13,7	10,1	12,0	12,8	12,4	12,0	13,1	15,4	15,2
Aposentados	9,4	9,6	9,0	9,3	9,0	8,5	7,9	8,4	10,0	9,9	9,4
Instituidor de Pensão	4,7	4,8	4,5	4,8	5,0	5,0	4,5	4,7	5,4	5,2	5,0
- Autarquias	20,0	20,8	20,5	19,7	20,4	19,3	17,6	17,3	17,2	17,3	16,6
Ativos	10,5	11,1	10,8	10,2	10,6	10,4	9,6	10,1	9,2	9,5	9,0
Aposentados	7,6	7,6	7,6	7,5	7,6	6,8	6,0	5,6	6,2	6,0	5,8
Instituidor de Pensão	2,0	2,0	2,1	2,1	2,2	2,1	1,9	1,7	1,8	1,8	1,8
- Fundações	6,9	6,9	6,9	6,2	6,8	6,4	5,7	5,7	5,6	5,7	5,3
Ativos	5,3	5,3	5,3	4,5	5,0	4,6	4,1	4,1	3,8	3,9	3,6
Aposentados	1,3	1,3	1,3	1,4	1,5	1,5	1,3	1,3	1,4	1,4	1,3
Instituidor de Pensão	0,3	0,3	0,3	0,3	0,3	0,3	0,3	0,3	0,4	0,4	0,4
- Banco Central do Brasil	1,2	1,1	1,4	1,1	1,1	1,0	1,0	1,0	0,9	1,0	1,0
Ativos	1,1	1,0	0,9	0,7	0,7	0,6	0,6	0,6	0,5	0,6	0,6
Aposentados	0,1	0,1	0,5	0,4	0,4	0,4	0,4	0,4	0,4	0,4	0,4
Instituidor de Pensão	0,0	0,0	0,0	0,0	0,0	0,0	0,0	0,0	0,0	0,0	0,0
- Ministério Público da União	0,7	0,8	0,9	1,1	0,9	1,1	1,2	1,3	1,6	1,5	1,4
Ativos	0,6	0,6	0,7	0,8	0,7	0,9	0,9	1,0	1,2	1,1	1,0
Aposentados	0,1	0,2	0,2	0,2	0,2	0,2	0,2	0,3	0,3	0,3	0,3
Instituidor de Pensão	0,0	0,0	0,0	0,0	0,0	0,0	0,1	0,1	0,1	0,1	0,1
- Empresas Públicas	2,4	2,9	2,6	2,4	2,2	2,1	2,1	2,0	2,0	1,5	1,4
- Sociedades de Economia Mista	0,6	0,6	0,6	0,6	0,6	0,5	0,5	0,5	0,9	0,7	0,7
MILITARES	22,2	22,1	22,0	24,7	22,4	23,4	26,3	26,6	25,4	23,1	21,9
Ativos	10,2	10,0	9,5	10,9	8,0	9,9	9,7	11,1	10,0	8,6	8,1
Aposentados	6,9	7,1	6,9	7,7	8,0	7,5	9,8	8,8	9,0	8,3	7,9
Instituidor de Pensão	5,1	5,0	5,6	6,1	6,4	6,0	6,8	6,7	6,4	6,1	5,8
LEGISLATIVO	3,2	3,5	3,8	3,9	3,8	3,5	3,7	3,9	4,4	4,5	4,2
Ativos	2,3	2,6	2,8	2,7	2,6	2,4	2,6	2,5	2,9	3,0	2,8
Aposentados	0,7	0,8	0,9	1,0	1,0	0,9	0,9	1,1	1,2	1,2	1,1
Instituidor de Pensão	0,2	0,2	0,2	0,2	0,2	0,2	0,2	0,3	0,3	0,3	0,3
JUDICIÁRIO	6,8	7,8	9,6	11,6	11,5	12,0	12,8	12,2	12,9	13,8	13,8
Ativos	5,1	6,0	7,4	9,1	8,9	9,4	10,3	9,5	9,9	10,7	10,9
Aposentados	1,3	1,5	1,8	2,1	2,2	2,2	2,1	2,3	2,5	2,5	2,4
Instituidor de Pensão	0,3	0,3	0,4	0,4	0,4	0,4	0,4	0,5	0,6	0,6	0,6
Transferências Intergovernamentais ²	6,8	5,0	4,6	4,5	4,4	4,5	4,3	4,6	0,6	0,4	4,3
Distrito Federal	4,6	3,9	3,6	3,9	3,7	4,0	3,8	3,9	0,0	0,0	0,0
Demais Estados	2,3	1,1	1,0	0,5	0,7	0,5	0,5	0,7	0,6	0,4	0,3
Total	100,0	100,0	100,0	100,0	100,0	100,0	100,0	100,0	100,0	100,0	100,0

Elaborado: SRH/MP.

Fonte: Secretaria do Tesouro Nacional. Os dados foram apurados pelo critério de competência.

1- Empresas Públicas e Sociedade de Economia Mista que recebem recursos do Tesouro, EPU - encargos previdenciários da união e servidores do MRE lotados no exterior.

2- Transf. Intergovernamentais referem-se ao repasse de recursos federais a Estados e DF para pagamento de pessoal, sendo que o repasse de recursos federais ao DF foi transferido para o Fundo Constitucional do Distrito Federal.

Tabela 1.3 - Despesa Mensal de Pessoal da União por Poder, segundo a situação de vínculo - SIAFI

Poderes da União	Despesa Mensal de Pessoal da União por Poder - (R\$ milhões correntes)												Total
	2004										2005		
	Mar	Abr	Mai	Jun	Jul	Ago	Set	Out	Nov	Dez	Jan	Fev	
EXECUTIVO	4.946,2	5.074,0	5.451,1	6.610,4	5.385,7	5.794,0	6.268,1	5.855,7	8.793,1	8.398,0	5.869,3	5.884,0	74.329,6
CIVIS ¹	3.427,0	3.515,5	3.935,6	4.686,2	3.839,3	4.261,1	4.548,4	4.104,0	6.307,6	6.431,0	4.132,3	4.246,2	53.434,2
- Administração Direta	1.770,1	1.931,7	2.100,4	2.634,2	1.883,3	2.203,5	2.250,0	2.136,1	3.491,7	3.291,7	2.087,4	2.437,7	28.217,9
Ativos	821,0	890,8	911,3	1.302,5	911,6	1.030,9	1.098,4	1.062,9	1.964,8	2.036,3	1.075,6	1.396,8	14.502,7
Aposentados	618,7	695,1	757,8	861,9	636,4	761,6	739,6	695,3	1.004,8	851,5	659,8	658,9	8.941,5
Instituidor de Pensão	330,4	345,7	431,4	469,8	335,4	411,0	411,9	378,0	522,1	403,9	352,1	382,0	4.773,7
- Autarquias	1.036,7	988,5	1.130,4	1.296,6	1.257,6	1.414,6	1.360,2	1.208,0	1.741,6	1.975,7	1.312,1	1.138,9	15.860,8
Ativos	537,3	511,9	591,5	631,0	589,1	757,0	756,2	687,2	1.019,5	1.258,8	659,8	580,6	8.580,0
Aposentados	380,2	365,8	423,7	519,2	467,2	527,6	467,5	394,6	544,2	553,8	482,3	428,4	5.554,6
Instituidor de Pensão	119,3	110,7	115,1	146,3	201,3	130,1	136,4	126,2	177,8	163,1	170,0	129,8	1.726,2
- Fundações	312,0	301,3	400,2	397,2	370,1	325,2	561,1	416,1	636,6	654,5	356,8	350,6	5.081,8
Ativos	204,8	204,7	263,1	252,9	237,7	227,4	387,8	287,4	447,2	502,6	246,2	213,3	3.475,1
Aposentados	85,5	80,3	108,1	128,8	91,1	83,2	131,8	102,8	151,5	120,2	84,9	96,0	1.264,3
Instituidor de Pensão	21,8	16,4	29,0	15,5	41,3	14,6	41,5	26,0	37,9	31,7	25,7	41,2	342,4
- Banco Central do Brasil	68,5	67,2	71,7	71,8	71,4	72,1	72,1	80,0	51,3	123,0	83,8	86,0	918,7
Ativos	39,4	38,2	42,5	42,8	42,3	43,2	43,2	48,2	43,9	65,2	52,2	53,9	554,8
Aposentados	27,8	27,8	27,8	27,8	27,8	27,6	27,6	30,3	6,0	56,1	30,2	30,5	347,3
Instituidor de Pensão	1,3	1,2	1,4	1,2	1,3	1,3	1,3	1,5	1,4	1,7	1,4	1,6	16,7
- Ministério Público da União	93,0	96,3	96,8	133,4	103,5	99,1	108,2	97,7	150,3	122,9	121,6	81,5	1.304,3
Ativos	67,5	70,6	71,0	97,7	77,8	72,9	79,3	71,9	114,4	90,7	100,9	60,7	975,4
Aposentados	19,7	20,0	20,1	27,8	19,9	20,1	22,3	19,9	27,6	25,2	16,1	16,1	254,8
Instituidor de Pensão	5,7	5,8	5,8	7,9	5,8	6,1	6,6	5,9	8,2	7,0	4,6	4,7	74,1
- Empresas Públicas	95,0	83,0	85,7	99,5	106,7	95,7	145,5	114,2	172,2	160,5	122,5	100,5	1.381,1
- Sociedades de Economia Mista	51,6	47,6	50,4	53,5	46,6	50,9	51,3	51,9	63,9	102,7	48,1	51,1	669,6
MILITARES	1.519,2	1.558,5	1.515,5	1.924,2	1.546,4	1.532,9	1.719,7	1.751,7	2.485,5	1.967,0	1.737,0	1.637,8	20.895,4
Ativos	578,1	615,5	563,9	507,4	589,4	569,6	653,7	696,1	850,2	883,1	679,4	580,1	7.766,3
Aposentados	551,8	551,6	557,5	809,0	558,4	557,6	614,5	610,6	924,3	622,1	611,3	612,5	7.581,1
Instituidor de Pensão	389,4	391,3	394,1	607,9	398,6	405,7	451,5	445,0	711,1	461,8	446,3	445,1	5.548,0
LEGISLATIVO	272,4	323,7	263,3	395,2	262,9	256,1	254,9	263,1	343,2	724,6	319,4	301,4	3.980,2
Ativos	187,0	215,6	179,1	263,3	173,4	171,9	165,6	176,8	222,9	479,3	217,1	193,1	2.645,0
Aposentados	66,9	94,3	65,5	103,1	69,8	66,3	70,0	67,6	97,3	182,4	79,8	84,2	1.047,1
Instituidor de Pensão	18,5	13,8	18,8	28,8	19,7	18,0	19,3	18,7	23,0	62,9	22,5	24,2	288,0
JUDICIÁRIO	1.282,1	981,6	838,1	1.018,4	903,4	801,1	884,6	909,9	1.052,4	1.755,7	1.002,3	1.800,8	13.230,3
Ativos	1.070,3	774,5	631,2	753,3	697,9	596,2	673,5	693,6	805,0	1.395,7	757,0	1.591,6	10.439,8
Aposentados	171,2	167,0	166,9	215,2	165,6	166,2	169,7	173,7	199,0	292,0	198,5	169,5	2.254,6
Instituidor de Pensão	40,5	40,0	40,0	49,9	39,9	38,7	41,4	42,5	48,4	68,0	46,8	39,7	535,9
Transferências Intergovernamentais ²	34,0	34,0	46,4	-1,6	79,0	32,2	22,8	25,6	8,7	17,2	0,0	0,0	298,3
Demais Estados	34,0	34,0	46,4	-1,6	79,0	32,2	22,8	25,6	8,7	17,2	0,0	0,0	298,3
Total	6.534,6	6.413,2	6.599,0	8.022,4	6.631,0	6.883,4	7.430,5	7.054,2	10.197,4	10.895,4	7.191,0	7.986,2	91.838,4

Elaborado: SRH/MP.

Fonte: Secretária do Tesouro Nacional. Os dados foram apurados pelo critério de competência.

1- Empresas Públicas e Sociedade de Economia Mista que recebem recursos do Tesouro, EPU - encargos previdenciários da união e servidores do MRE lotados no exterior.

2- Transf. Intergovernamentais referem-se ao repasse de recursos federais a Estados e DF para pagamento de pessoal, sendo que o repasse de recursos federais ao DF foi transferido para o Fundo Constitucional do Distrito Federal. A partir de janeiro de 2005 os demais Estados passam a receber por Aplicação Direta.

Tabela 1.4 - Participação percentual da Despesa Mensal de Pessoal da União por Poder, segundo a situação de vínculo - SIAFI

Poderes da União	Participação Percentual da Despesa de Pessoal da União por Poder												
	2004										2005		Total
	Mar	Abr	Mai	Jun	Jul	Ago	Set	Out	Nov	Dez	Jan	Fev	
EXECUTIVO	75,7	79,1	82,6	82,4	81,2	84,2	84,4	83,0	86,2	77,1	81,6	73,7	80,9
CIVIS ¹	52,4	54,8	59,6	58,4	57,9	61,9	61,2	58,2	61,9	59,0	57,5	53,2	58,2
- Administração Direta	27,1	30,1	31,8	32,8	28,4	32,0	30,3	30,3	34,2	30,2	29,0	30,5	30,7
Ativos	12,6	13,9	13,8	16,2	13,7	15,0	14,8	15,1	19,3	18,7	15,0	17,5	15,8
Aposentados	9,5	10,8	11,5	10,7	9,6	11,1	10,0	9,9	9,9	7,8	9,2	8,3	9,7
Instituidor de Pensão	5,1	5,4	6,5	5,9	5,1	6,0	5,5	5,4	5,1	3,7	4,9	4,8	5,2
- Autarquias	15,9	15,4	17,1	16,2	19,0	20,6	18,3	17,1	17,1	18,1	18,2	14,3	17,3
Ativos	8,2	8,0	9,0	7,9	8,9	11,0	10,2	9,7	10,0	11,6	9,2	7,3	9,3
Aposentados	5,8	5,7	6,4	6,5	7,0	7,7	6,3	5,6	5,3	5,1	6,7	5,4	6,0
Instituidor de Pensão	1,8	1,7	1,7	1,8	3,0	1,9	1,8	1,8	1,7	1,5	2,4	1,6	1,9
- Fundações	4,8	4,7	6,1	5,0	5,6	4,7	7,6	5,9	6,2	6,0	5,0	4,4	5,5
Ativos	3,1	3,2	4,0	3,2	3,6	3,3	5,2	4,1	4,4	4,6	3,4	2,7	3,8
Aposentados	1,3	1,3	1,6	1,6	1,4	1,2	1,8	1,5	1,5	1,1	1,2	1,2	1,4
Instituidor de Pensão	0,3	0,3	0,4	0,2	0,6	0,2	0,6	0,4	0,4	0,3	0,4	0,5	0,4
- Banco Central do Brasil	1,0	1,0	1,1	0,9	1,1	1,0	1,0	1,1	0,5	1,1	1,2	1,1	1,0
Ativos	0,6	0,6	0,6	0,5	0,6	0,6	0,6	0,7	0,4	0,6	0,7	0,7	0,6
Aposentados	0,4	0,4	0,4	0,3	0,4	0,4	0,4	0,4	0,1	0,5	0,4	0,4	0,4
Instituidor de Pensão	0,0	0,0	0,0	0,0	0,0	0,0	0,0	0,0	0,0	0,0	0,0	0,0	0,0
- Ministério Público da União	1,4	1,5	1,5	1,7	1,6	1,4	1,5	1,4	1,5	1,1	1,7	1,0	1,4
Ativos	1,0	1,1	1,1	1,2	1,2	1,1	1,1	1,0	1,1	0,8	1,4	0,8	1,1
Aposentados	0,3	0,3	0,3	0,3	0,3	0,3	0,3	0,3	0,3	0,2	0,2	0,2	0,3
Instituidor de Pensão	0,1	0,1	0,1	0,1	0,1	0,1	0,1	0,1	0,1	0,1	0,1	0,1	0,1
- Empresas Públicas	1,5	1,3	1,3	1,2	1,6	1,4	2,0	1,6	1,7	1,5	1,7	1,3	1,5
- Sociedades de Economia Mista	0,8	0,7	0,8	0,7	0,7	0,7	0,7	0,7	0,6	0,9	0,7	0,6	0,7
MILITARES	23,2	24,3	23,0	24,0	23,3	22,3	23,1	24,8	24,4	18,1	24,2	20,5	22,8
Ativos	8,8	9,6	8,5	6,3	8,9	8,3	8,8	9,9	8,3	8,1	9,4	7,3	8,5
Aposentados	8,4	8,6	8,4	10,1	8,4	8,1	8,3	8,7	9,1	5,7	8,5	7,7	8,3
Instituidor de Pensão	6,0	6,1	6,0	7,6	6,0	5,9	6,1	6,3	7,0	4,2	6,2	5,6	6,0
LEGISLATIVO	4,2	5,0	4,0	4,9	4,0	3,7	3,4	3,7	3,4	6,7	4,4	3,8	4,3
Ativos	2,9	3,4	2,7	3,3	2,6	2,5	2,2	2,5	2,2	4,4	3,0	2,4	2,9
Aposentados	1,0	1,5	1,0	1,3	1,1	1,0	0,9	1,0	1,0	1,7	1,1	1,1	1,1
Instituidor de Pensão	0,3	0,2	0,3	0,4	0,3	0,3	0,3	0,3	0,2	0,6	0,3	0,3	0,3
JUDICIÁRIO	19,6	15,3	12,7	12,7	13,6	11,6	11,9	12,9	10,3	16,1	13,9	22,5	14,4
Ativos	16,4	12,1	9,6	9,4	10,5	8,7	9,1	9,8	7,9	12,8	10,5	19,9	11,4
Aposentados	2,6	2,6	2,5	2,7	2,5	2,4	2,3	2,5	2,0	2,7	2,8	2,1	2,5
Instituidor de Pensão	0,6	0,6	0,6	0,6	0,6	0,6	0,6	0,6	0,5	0,6	0,7	0,5	0,6
Transferências Intergovernamentais ²	0,5	0,5	0,7	0,0	1,2	0,5	0,3	0,4	0,1	0,2	0,0	0,0	0,3
Demais Estados	0,5	0,5	0,7	0,0	1,2	0,5	0,3	0,4	0,1	0,2	0,0	0,0	0,3
Total	100,0	100,0	100,0	100,0	100,0	100,0	100,0	100,0	100,0	100,0	100,0	100,0	100,0

Elaborado: SRH/MP.

Fonte: Secretaria do Tesouro Nacional. Os dados foram apurados pelo critério de competência.

1- Empresas Públicas e Sociedade de Economia Mista que recebem recursos do Tesouro, EPU - encargos previdenciários da união e servidores do MRE lotados no exterior.

2- Transf. Intergovernamentais referem-se ao repasse de recursos federais a Estados e DF para pagamento de pessoal, sendo que o repasse de recursos federais ao DF foi transferido para o Fundo Constitucional do Distrito Federal. A partir de janeiro de 2005 os demais Estados passam a receber por Aplicação Direta.

Tabela 1.5 - Despesa Mensal de Pessoal do Poder Legislativo ¹ - SIAFI

Órgãos do Legislativo	Despesa Mensal de Pessoal do Poder Legislativo (R\$ milhões correntes)												
	2004										2005		Total
	Mar	Abr	Mai	Jun	Jul	Ago	Set	Out	Nov	Dez	Jan	Fev	
Câmara dos Deputados	119,0	121,2	120,3	173,9	123,5	115,2	109,1	120,4	131,7	332,9	120,1	134,0	1.721,4
Senado Federal	117,4	165,1	104,0	167,2	101,5	101,0	100,0	100,7	165,1	301,7	142,3	129,5	1.695,6
Tribunal de Contas da União	36,0	37,4	39,0	54,0	38,0	39,9	45,8	42,0	46,3	90,0	56,9	37,9	563,2
Total	272,4	323,7	263,3	395,2	262,9	256,1	254,9	263,1	343,2	724,6	319,4	301,4	3.980,2

Elaborado: SRH/MP.

Fonte: Secretaria do Tesouro Nacional. Os dados foram apurados pelo critério de competência.

1- Inclui ativos, aposentados e instituidores de pensão.

Tabela 1.6 - Participação Percentual da Despesa Mensal de Pessoal do Poder Legislativo ¹ - SIAFI

Órgãos do Legislativo	Participação Percentual da Despesa Mensal de Pessoal do Poder Legislativo												
	2004										2005		Total
	Mar	Abr	Mai	Jun	Jul	Ago	Set	Out	Nov	Dez	Jan	Fev	
Câmara dos Deputados	43,7	37,4	45,7	44,0	47,0	45,0	42,8	45,8	38,4	45,9	37,6	44,5	43,2
Senado Federal	43,1	51,0	39,5	42,3	38,6	39,4	39,2	38,3	48,1	41,6	44,6	43,0	42,6
Tribunal de Contas da União	13,2	11,6	14,8	13,7	14,5	15,6	18,0	16,0	13,5	12,4	17,8	12,6	14,2
Total	100,0	100,0	100,0	100,0	100,0	100,0	100,0	100,0	100,0	100,0	100,0	100,0	100,0

Elaborado: SRH/MP.

Fonte: Secretaria do Tesouro Nacional. Os dados foram apurados pelo critério de competência.

1- Inclui ativos, aposentados e instituidores de pensão.

DESPESAS

Tabela 1.7 - Despesa Mensal de Pessoal do Poder Judiciário ¹ - SIAFI

Órgãos do Judiciário	Despesa Mensal de Pessoal do Poder Judiciário (R\$ milhões correntes)												
	2004										2005		Total
	Mar	Abr	Mai	Jun	Jul	Ago	Set	Out	Nov	Dez	Jan	Fev	
Supremo Tribunal Federal	10,4	10,4	10,7	11,8	10,3	10,4	11,9	11,0	16,7	18,6	15,2	10,3	147,7
Superior Tribunal de Justiça	24,5	26,1	29,5	28,8	26,1	27,4	30,3	28,3	45,1	51,8	34,5	26,7	379,2
Justiça Federal	548,0	337,6	194,6	244,3	231,8	185,5	213,4	219,2	318,7	383,9	203,9	1.169,6	4.250,5
Justiça Militar	11,8	11,7	12,2	17,3	12,4	12,4	13,3	12,6	18,9	15,5	12,1	11,9	162,1
Justiça Eleitoral	97,1	95,6	100,0	105,8	101,3	107,3	127,0	132,2	171,4	261,5	139,0	102,7	1.540,7
Justiça do Trabalho	543,3	451,8	442,5	554,2	468,9	409,6	437,6	446,6	426,5	945,7	511,8	434,7	6.073,4
Justiça do DF e dos Territórios	47,0	48,4	48,6	56,2	52,6	48,6	51,0	60,0	55,1	78,6	85,8	44,8	676,7
Total	1.282,1	981,6	838,1	1.018,4	903,4	801,1	884,6	909,9	1.052,4	1.755,7	1.002,3	1.800,8	13.230,3

Elaborado: SRH/MP.

Fonte: Secretaria do Tesouro Nacional. Os dados foram apurados pelo critério de competência.

1- Inclui ativos, aposentados e instituidores de pensão.

Tabela 1.8 - Participação Percentual da Despesa Mensal de Pessoal do Poder Judiciário ¹ - SIAFI

Órgãos do Judiciário	Participação Percentual da Despesa Mensal de Pessoal do Poder Judiciário												
	2004										2005		Total
	Mar	Abr	Mai	Jun	Jul	Ago	Set	Out	Nov	Dez	Jan	Fev	
Supremo Tribunal Federal	0,8	1,1	1,3	1,2	1,1	1,3	1,3	1,2	1,6	1,1	1,5	0,6	1,1
Superior Tribunal de Justiça	1,9	2,7	3,5	2,8	2,9	3,4	3,4	3,1	4,3	3,0	3,4	1,5	2,9
Justiça Federal	42,7	34,4	23,2	24,0	25,7	23,2	24,1	24,1	30,3	21,9	20,3	64,9	32,1
Justiça Militar	0,9	1,2	1,5	1,7	1,4	1,5	1,5	1,4	1,8	0,9	1,2	0,7	1,2
Justiça Eleitoral	7,6	9,7	11,9	10,4	11,2	13,4	14,4	14,5	16,3	14,9	13,9	5,7	11,6
Justiça do Trabalho	42,4	46,0	52,8	54,4	51,9	51,1	49,5	49,1	40,5	53,9	51,1	24,1	45,9
Justiça do DF e dos Territórios	3,7	4,9	5,8	5,5	5,8	6,1	5,8	6,6	5,2	4,5	8,6	2,5	5,1
Total	100,0	100,0	100,0	100,0	100,0	100,0	100,0	100,0	100,0	100,0	100,0	100,0	100,0

Elaborado: SRH/MP.

Fonte: Secretaria do Tesouro Nacional. Os dados foram apurados pelo critério de competência.

1- Inclui ativos, aposentados e instituidores de pensão.

Tabela 1.9 - Despesa Anual de Pessoal Civil do Poder Executivo por órgãos da administração - SIAPE ¹

Órgãos da administração	Despesa Anual de Pessoal Civil do Poder Executivo (R\$ milhões correntes)								
	1997	1998	1999 ⁷	2000 ⁸	2001 ⁹	2002 ¹⁰	2003 ¹¹	2004 ¹²	2005 ^{13,14}
Presidência da República ²	170,1	184,0	190,9	48,2	144,5	157,7	196,4	228,7	233,5
Advocacia Geral da União ³	17,6	20,0	22,3	45,4	73,7	95,8	158,0	693,6	729,2
Agricultura, Pecuária e do Abastecimento	774,2	844,8	927,9	698,4	824,0	925,1	987,2	1.155,8	1.198,5
Assistência Social	-	-	-	-	-	-	1,7	9,4	10,1
Cidades	-	-	-	-	-	-	2,7	9,3	9,1
Ciência e Tecnologia	165,9	193,5	211,8	408,0	470,6	510,5	542,7	609,1	622,2
Comunicações	428,1	456,2	484,2	478,9	509,7	590,2	623,2	639,9	649,1
Cultura	81,2	86,7	96,4	95,9	104,0	120,9	126,1	136,9	139,3
Defesa ⁴	1.110,2	1.177,4	1.318,0	1.362,5	1.459,9	1.617,6	1.779,8	1.880,6	1.911,5
Desenvolvimento Agrário ⁵				300,1	337,7	363,4	379,7	422,0	443,4
Desen., Ind.. e Comércio Exterior	80,2	83,5	96,4	106,0	126,8	139,3	146,3	161,8	165,2
Educação	5.358,6	5.717,0	6.399,1	6.686,5	7.061,6	8.265,8	8.865,4	10.389,6	10.615,8
Esporte	3,3	3,5	3,5	18,6	20,2	22,9	19,4	8,8	8,9
Fazenda	2.741,6	2.782,6	3.202,4	3.645,3	3.834,8	4.183,1	4.725,1	5.661,9	5.900,3
Governos dos Ex-Territórios	563,5	622,3	679,4	736,9	770,8	960,8	973,2	1.111,0	1.127,1
Integração Nacional			1,3	316,0	274,8	249,2	265,9	301,9	307,5
Justiça	1.884,6	1.916,1	2.062,5	1.934,7	1.956,9	2.461,8	2.516,6	2.855,9	2.945,7
Meio Ambiente	402,5	411,7	449,0	248,0	288,0	353,6	434,1	519,3	523,0
Minas e Energia	69,2	75,8	85,4	87,3	100,2	135,5	143,7	163,8	170,5
Planejamento, Orçamento e Gestão	484,5	557,0	659,1	691,7	856,8	989,4	1.043,2	1.208,1	1.235,9
Previdência e Assistência Social	2.581,8	2.679,0	3.001,4	3.185,5	3.387,6	3.976,9	4.102,1	4.628,1	4.768,7
Relações Exteriores ⁶	113,2	139,2	157,4	157,2	164,0	199,8	219,7	232,1	236,0
Saúde	3.844,2	4.032,8	4.455,0	4.446,4	4.873,1	5.458,9	5.497,6	6.403,6	6.524,3
Trabalho e Emprego	667,6	671,7	763,5	911,8	969,0	998,4	1.073,4	1.239,7	1.279,0
Transportes	1.022,5	1.086,8	1.203,0	1.221,2	1.286,7	1.413,1	1.495,6	1.576,5	1.604,4
Turismo	-	-	-	-	-	-	7,3	22,2	22,6
Total	22.564,6	23.741,6	26.469,9	27.830,5	29.895,5	34.190,0	36.326,2	42.269,9	43.380,9

Fonte : SRH/MP.

1 - Inclui administração direta, fundações e autarquias do Poder Executivo Civil. Não inclui: MPU, BACEN, Empresas Públicas, GDF, Sociedade de Economia Mista que recebem recursos do tesouro, Encargos Previdenciários da União e Servidores do Ministério das Relações Exteriores lotados no Exterior.

2 - Inclui os gastos da Vice-Presidência;

3 - A Advocacia Geral da União está vinculada a Presidência da República.

4 - Inclui os gastos da administração direta, Comando da Aeronáutica, Exército e Marinha.

5 - Inclui os gastos do INCRA.

6 - Não inclui gastos com pessoal lotado no exterior.

7 - Incluído a 1ª e 2ª parcelas dos 28,86%.

8 - Incluído a 3ª e 4ª parcelas dos 28,86%.

9 - Incluído a 5ª e 6ª parcelas dos 28,86%.

10 - Incluído a 7ª e 8ª parcelas dos 28,86%.

11 - Incluído a 9ª e 10ª parcelas dos 28,86%.

12 - Incluído a 11ª e 12ª parcelas dos 28,86%.

13 - Incluído a 11ª e 12ª parcelas dos 28,86%.

14 - Acumulado de Março/2004 a Fevereiro/2005.

Os dados foram calculados pelo regime de competência.

DESPESAS

Tabela 1.10 - Despesa Mensal de Pessoal Civil do Poder Executivo Federal por órgãos da administração - SIAPE ¹

Órgãos da administração	Despesa Mensal de Pessoal Civil de Executivo (R\$ milhões correntes)												
	2004										2005		Total
	Mar	Abr	Mai ⁵	Jun	Jul	Ago	Set	Out	Nov	Dez ⁶	Jan	Fev	
Presidência da República ²	12,4	12,5	25,6	19,4	17,0	16,7	16,0	21,7	25,0	34,4	16,6	16,2	233,5
Advocacia Geral da União ³	42,5	43,6	48,3	53,4	47,4	65,8	52,7	54,7	112,7	83,1	63,7	61,3	729,2
Agricultura, Pecuária e do Abastecimento	70,5	71,5	89,1	111,0	94,0	94,4	85,9	105,8	152,6	133,5	97,5	92,7	1.198,5
Assistência Social	0,4	0,4	0,5	0,9	0,8	0,8	0,8	1,3	1,4	1,1	0,9	0,8	10,1
Cidades	0,8	0,6	0,7	0,9	0,6	0,7	0,6	1,0	1,1	0,8	0,7	0,6	9,1
Ciência e Tecnologia	40,6	41,0	49,3	53,2	42,2	44,1	53,8	52,1	76,4	72,4	49,5	47,6	622,2
Comunicações	43,6	43,0	54,1	64,5	57,7	54,1	48,1	48,9	75,1	64,6	47,9	47,5	649,1
Cultura	8,8	8,9	11,4	12,0	11,1	11,2	9,8	12,7	16,7	16,1	10,7	10,1	139,3
Defesa	125,0	121,1	161,5	171,2	157,0	160,3	142,7	142,1	229,2	217,7	144,0	139,7	1.911,5
Desenvolvimento Agrário	24,0	24,7	32,2	34,1	30,5	30,3	27,9	51,6	59,7	56,6	36,5	35,2	443,4
Desen., Ind.. e Comércio Exterior	10,5	10,5	13,5	13,9	11,3	11,9	13,5	14,7	21,2	18,9	13,0	12,3	165,2
Educação	664,8	665,7	756,9	890,3	806,5	845,8	911,4	853,6	1.331,7	1.215,8	857,4	815,9	10.615,8
Esporte	0,6	0,6	0,7	0,8	0,6	0,6	0,6	1,0	1,0	1,0	0,7	0,6	8,9
Fazenda	363,0	366,3	397,6	543,1	417,5	439,2	472,4	505,6	812,7	609,9	493,7	479,2	5.900,3
Governos dos Ex-Territórios	69,7	69,1	86,1	108,7	93,9	84,2	78,3	78,8	141,9	149,9	82,8	83,6	1.127,1
Integração Nacional	20,0	19,9	26,0	29,5	26,3	25,6	22,2	23,0	36,2	33,4	23,1	22,3	307,5
Justiça	192,3	187,2	230,3	270,9	208,3	206,6	261,8	233,1	367,8	306,2	243,9	237,4	2.945,7
Meio Ambiente	37,0	35,8	42,3	46,9	38,3	39,9	37,0	43,1	63,9	58,5	41,8	38,6	523,0
Minas e Energia	10,2	10,1	12,6	13,3	11,9	11,6	10,5	13,9	18,7	30,2	14,4	13,1	170,5
Planejamento, Orçamento e Gestão	77,7	78,7	101,1	110,2	88,5	90,6	95,9	103,2	152,4	145,4	97,5	94,7	1.235,9
Previdência e Assistência Social	300,3	303,1	357,4	448,5	361,6	359,3	358,4	375,9	600,1	551,8	381,8	370,2	4.768,7
Relações Exteriores ⁴	16,3	16,1	21,5	24,5	18,2	18,0	16,9	17,8	27,8	23,7	17,8	17,3	236,0
Saúde	409,0	406,5	533,3	565,0	584,1	538,1	480,7	513,2	786,3	727,7	503,4	477,1	6.524,3
Trabalho e Emprego	79,4	80,6	91,5	113,4	97,7	95,2	102,8	107,9	172,3	136,5	103,2	98,3	1.279,0
Transportes	103,6	103,7	139,3	156,3	139,4	132,8	115,9	120,5	185,6	171,5	119,2	116,6	1.604,4
Turismo	1,4	1,5	1,9	2,1	1,6	1,8	1,6	2,1	3,0	2,3	1,7	1,7	22,6
Total	2.724,4	2.722,8	3.284,7	3.858,0	3.364,1	3.379,6	3.418,3	3.499,3	5.472,7	4.863,1	3.463,4	3.330,5	43.380,9

Fonte : SRH/MP.

1 - Inclui administração direta, fundações e autarquias do Poder Executivo. Não inclui: MPU, BACEN, Empresas Públicas, GDF,

Soc. de Economia Mista, Encargos Previdenciários da União e Servidores do MRE lotados no Exterior.

2 - Inclui os gastos da Vice-Presidência;

3 - A AGU está vinculada a Presidência da República.

4 - Não inclui gastos com pessoal lotado no exterior;

5 - Incluído a 11ª parcela dos 28,86%.

6 - Incluído a 12ª parcela dos 28,86%.

Os dados foram calculados pelo regime de competência.

Tabela 1.11 - Despesa Anual de Pessoal Civil do Poder Executivo por Unidades da Federação de 1997 a 2004 - SIAPE¹

Unidades da Federação	Despesa Anual de Pessoal Civil do Poder Executivo (R\$ milhões correntes)								
	1997	1998	1999	2000	2001	2002	2003	2004	2005 ³
Acre	121,6	131,4	150,4	169,2	165,4	205,4	204,1	262,0	246,5
Alagoas	333,0	359,5	379,7	396,5	414,9	470,4	493,1	554,1	548,5
Amapá	235,8	252,0	271,2	311,0	299,1	366,5	379,6	464,8	442,1
Amazonas	270,9	290,5	327,7	352,5	361,8	410,8	426,4	491,3	488,5
Bahia	906,0	957,4	1.078,7	1.140,9	1.176,6	1.371,6	1.433,8	1.645,8	1.640,6
Ceará	830,9	881,2	990,4	1.067,2	1.149,2	1.287,8	1.328,2	1.494,5	1.489,8
Distrito Federal	2.340,8	2.501,2	2.301,0	2.457,5	2.603,7	3.383,3	3.650,1	3.998,6	3.990,3
Espírito Santo	345,8	365,4	400,2	419,6	430,8	522,6	558,3	647,7	642,5
Goiás	408,2	435,3	476,3	500,3	526,7	632,8	671,5	777,8	770,6
Maranhão	388,8	406,1	445,0	460,1	458,4	534,9	558,7	676,3	677,8
Mato Grosso	239,5	246,6	287,7	296,0	313,8	352,9	362,5	426,1	420,0
Mato Grosso do Sul	272,7	291,1	316,7	320,0	315,8	357,3	364,9	420,4	415,3
Minas Gerais	1.802,8	1.904,0	2.157,7	2.320,5	2.395,2	2.781,3	2.928,9	3.344,9	3.328,4
Pará	623,0	662,3	725,6	766,1	790,6	911,2	946,9	1.088,7	1.086,0
Paraíba	638,0	663,6	718,0	751,0	775,3	899,9	938,9	1.084,9	1.073,7
Paraná	671,3	719,6	810,9	882,2	925,1	1.066,5	1.107,6	1.277,8	1.270,0
Pernambuco	1.144,8	1.192,8	1.319,2	1.377,0	1.419,3	1.682,6	1.726,1	1.951,5	1.943,4
Piauí	271,9	289,9	323,1	331,7	336,3	390,5	403,7	477,3	477,9
Rio de Janeiro	5.386,4	5.647,9	6.372,0	6.926,3	7.088,9	8.054,2	8.481,4	9.373,8	9.373,4
Rio Grande do Norte	470,5	509,8	566,9	591,4	613,1	689,8	721,2	837,6	828,4
Rio Grande do Sul	1.271,4	1.322,5	1.464,3	1.566,5	1.643,5	1.995,2	2.039,3	2.257,8	2.255,8
Rondônia	326,0	358,1	388,7	395,2	421,9	496,3	484,2	540,0	531,4
Roraima	159,4	187,4	188,0	202,6	204,9	257,9	267,3	335,1	336,9
Santa Catarina	570,2	593,9	672,4	723,7	763,9	865,1	915,4	1.074,7	1.061,8
São Paulo	1.992,7	2.054,0	2.277,1	2.542,1	2.653,3	3.058,1	3.205,8	3.625,8	3.618,0
Sergipe	218,2	230,1	255,6	275,4	278,4	335,0	356,8	404,6	403,6
Tocantins	46,5	52,9	55,8	54,7	58,7	66,7	76,3	106,6	107,2
Sem informações ²			4,5	9,4	8,8	8,9	9,9	10,3	10,2
Total	22.287,1	23.506,6	25.724,9	27.606,2	28.593,0	33.455,7	35.040,8	39.650,6	39.478,7

Fonte: SRH/MP.

1 - Inclui Servidores da administração direta, fundações e autarquias do Poder Executivo Civil (inclusive contratos temporários).

2 - Não consta informação no cadastro SIAPE.

3 - Acumulado de Março/2004 a Fevereiro/2005

A tabela acima difere das tabelas 1.9 e 1.10 por não constar liberações extra SIAPE como espólios de 28,86% e as obrigações patronais.

Tabela 1.12 - Despesa Mensal de Pessoal Civil do Poder Executivo por Unidades da Federação - SIAPE¹

Unidades da Federação	Despesa Mensal de Pessoal Civil do Poder Executivo (R\$ milhões correntes)												Total
	2004										2005		
	Mar	Abr	Mai	Jun	Jul	Ago	Set	Out	Nov	Dez	Jan	Fev	
Acre	16,6	16,6	22,3	23,5	24,0	18,3	18,3	18,5	27,6	23,7	19,1	18,1	246,5
Alagoas	36,6	37,4	43,6	50,2	43,8	40,6	45,4	42,6	66,1	55,2	43,9	43,1	548,5
Amapá	27,9	28,2	34,4	43,8	35,0	30,9	31,5	31,6	48,5	62,4	33,8	34,0	442,1
Amazonas	30,8	31,7	40,3	44,5	38,7	35,8	40,5	38,7	60,2	48,9	40,0	38,4	488,5
Bahia	105,1	110,0	128,7	148,0	134,0	122,3	134,2	130,0	202,0	161,8	135,4	128,8	1.640,6
Ceará	97,5	99,6	118,5	138,2	119,4	110,1	126,9	117,6	182,5	143,2	119,7	116,5	1.489,8
Distrito Federal	267,7	269,5	337,8	375,8	307,0	298,6	314,1	308,0	490,7	380,9	327,1	313,1	3.990,3
Espírito Santo	42,3	42,5	48,6	57,9	50,5	48,6	53,3	50,7	79,4	65,9	52,0	50,9	642,5
Goiás	50,0	51,2	59,8	71,1	61,3	57,5	64,1	60,3	95,4	78,4	61,6	60,0	770,6
Maranhão	41,1	42,7	54,0	59,5	53,6	61,3	54,8	54,0	82,9	64,3	56,7	52,9	677,8
Mato Grosso	27,1	27,9	32,8	37,0	32,7	32,9	31,8	33,3	52,3	45,2	34,0	32,9	420,0
Mato Grosso do Sul	26,6	27,5	33,0	37,8	32,3	32,1	34,7	33,8	50,6	42,4	32,7	31,9	415,3
Minas Gerais	219,2	220,3	248,6	307,5	264,0	252,2	276,6	262,5	411,5	331,2	272,6	262,1	3.328,4
Pará	69,3	70,9	86,3	103,0	88,8	82,2	88,6	85,3	132,7	105,5	88,5	84,8	1.086,0
Paraíba	70,0	70,8	85,4	94,3	84,9	82,7	89,4	83,9	130,7	111,2	86,5	84,0	1.073,7
Paraná	82,2	83,7	93,9	116,2	98,1	95,9	105,8	101,5	160,9	127,9	103,6	100,4	1.270,0
Pernambuco	129,1	127,6	151,9	179,9	154,6	143,4	157,0	168,8	240,0	184,7	155,1	151,1	1.943,4
Piauí	29,5	29,8	39,3	43,6	38,4	37,7	38,1	37,5	59,0	47,1	39,3	38,6	477,9
Rio de Janeiro	629,5	633,9	735,5	897,8	765,6	714,9	763,2	732,5	1.144,2	860,0	764,8	731,5	9.373,4
Rio Grande do Norte	53,8	54,7	66,9	73,8	65,8	62,7	68,5	64,8	100,7	85,8	66,1	64,6	828,4
Rio Grande do Sul	147,0	148,9	164,0	204,2	173,7	169,8	192,8	177,9	280,7	224,3	194,3	178,1	2.255,8
Rondônia	34,5	35,3	44,6	50,1	43,2	38,9	40,6	40,7	63,4	57,1	41,8	41,1	531,4
Roraima	19,8	20,1	26,3	33,4	27,8	26,2	26,0	26,2	43,5	32,6	27,8	27,2	336,9
Santa Catarina	68,6	70,3	80,2	95,2	82,4	79,6	88,8	83,6	130,5	113,0	86,5	83,2	1.061,8
São Paulo	240,3	240,5	272,5	345,2	278,3	266,3	297,1	290,9	457,5	348,6	294,5	286,4	3.618,0
Sergipe	27,6	27,0	32,3	37,3	32,4	30,8	32,8	31,7	49,0	38,4	32,7	31,7	403,6
Tocantins	6,2	6,8	8,0	10,1	8,4	7,9	8,7	8,6	13,5	10,9	9,0	9,0	107,2
Sem informações ²	0,8	0,8	0,8	0,9	0,9	0,9	0,8	0,8	1,0	0,9	0,8	0,8	10,2
Total	2.596,8	2.626,0	3.090,6	3.679,9	3.139,8	2.981,0	3.224,1	3.116,4	4.857,3	3.851,8	3.219,8	3.095,1	39.478,7

Fonte: SRH/MP.

1 - Inclui Servidores Civis da administração direta, fundações e autarquias do Poder Executivo (inclusive contratos temporários).

2 - Não consta informação no cadastro SIAPE.

A tabela acima difere das tabelas 1.9 e 1.10 por não constar liberações extra SIAPE como espólios de 28,86% e as obrigações patronais.

Tabela 1.13 - Variação Anual Acumulada da Despesa Anual de Pessoal Civil do Poder Executivo Federal por grupos de despesas
- SIAPE

Grupos de Despesas	Variação e Despesa Anual do Poder Executivo (R\$ milhões correntes)							
	1997 ¹	Contribuição % s/ variação total	1998	Contribuição % s/ variação total	1999	Contribuição % s/ variação total	2000	Contribuição % s/ variação total
Ativos	10.007,5	44,4	10.617,2	44,7	11.643,1	44,0	12301,4	43,4
Vencimento Básico	2.266,9	10,0	2.265,2	9,5	2.703,4	10,2	3.463,3	12,2
Grat. de Cargos - GAE/GDP/etc	4.476,8	19,8	5.008,0	21,1	5.097,9	19,3	4.894,9	17,3
Peric.-Insal.-Especiais-Expostas	184,4	0,8	172,1	0,7	147,8	0,6	173,4	0,6
Grat. de Função - DAS/FG/etc	301,4	1,3	365,0	1,5	395,0	1,5	397,1	1,4
Anuênios	201,9	0,9	194,0	0,8	256,3	1,0	397,4	1,4
Décimos	274,1	1,2	320,7	1,4	341,8	1,3	337,2	1,2
Hora Extra	15,2	0,1	8,9	0,0	8,4	0,0	14,5	0,1
Outras despesas variáveis	206,6	0,9	199,9	0,8	314,6	1,2	96,3	0,3
Desp. Variáveis- Pes. Militar	5,2	0,0	6,2	0,0	6,9	0,0	7,1	0,0
Obrigações Patronais	980,6	4,3	1.032,7	4,3	1.190,7	4,5	1.285,7	4,5
Férias - Art.7 XVII CF	286,5	1,3	243,6	1,0	326,5	1,2	324,9	1,1
13º Salário	740,3	3,3	800,7	3,4	853,8	3,2	909,5	3,2
Abono Permanencia EC 41/2003	-	-	-	-	-	-	-	-
Contratação Temporária	67,5	0,3	0,0	0,0	0,0	0,0	0,0	0,0
Aposentados e Pensionistas	9.894,1	43,8	10.899,7	45,9	12.024,3	45,4	12.607,0	44,5
Aposentados	6.468,5	28,7	7.074,8	29,8	7.679,1	29,0	7.938,0	28,0
Pensionistas	2.621,5	11,6	2.904,9	12,2	3.234,1	12,2	3.626,0	12,8
13º Salário - Apos. e Pens.	804,1	3,6	920,0	3,9	1.111,1	4,2	1.043,0	3,7
Contratos Temporários	-	-	-	-	-	-	-	-
Serviços Event. de Prof.	-	-	-	-	-	-	-	-
Serviços Event. de Ag. de Saúde	-	-	-	-	-	-	-	-
Serviços Event. de Nat. Indus.	-	-	-	-	-	-	-	-
Serviços Event. de Agent. Censit.	-	-	-	-	-	-	-	-
Serviços Event. de Pessoal. Qualif.	-	-	-	-	-	-	-	-
Serviços Event. de mão de obra	-	-	-	-	-	-	-	-
Serviços Event. de Médicos Resid.	-	-	-	-	-	-	-	-
Serviço Event. de Técnico da ANP	-	-	-	-	-	-	-	-
Serviços Event. de Técnico da ANATEL	-	-	-	-	-	-	-	-
Serviços Ev. Técnico da -LEI 8.745/93	-	-	-	-	-	-	-	-
Despesas de Exercícios Anteriores	282,5	1,3	195,7	0,8	22,6	0,1	128,3	0,5
28,86% - Parcela	-	-	-	-	686,7	2,6	752,9	2,7
28,86% - Espólio	-	-	-	-	-	-	-	-
3,17% - Parcela	-	-	-	-	-	-	-	-
3,17% - Espólio	-	-	-	-	-	-	-	-
Folha Suplementar	161,6	0,7	131,7	0,6	363,5	1,4	289,4	1,0
Devolução PSS 94	-	-	-	-	-	-	495,2	-
Devolução PSS Sobre Função	-	-	-	-	-	-	-	-
Sentenças Judiciárias	2.218,9	9,8	1.897,4	8,0	1.729,7	6,5	1.763,0	6,2
SUBTOTAL	22.564,6		23.741,6		26.469,9		28.337,1	
Empresas Estatais	729,3		1.174,0		1.262,8		1.347,9	
T O T A L	23.294,0		24.915,7		27.732,7		29.685,0	

DESPESAS

Tabela 1.13 - Variação Anual Acumulada da Despesa Anual de Pessoal Civil do Poder Executivo Federal por grupos de despesas - SIAPE

(Conclusão)

Grupos de Despesas	Variação e Despesa Anual do Poder Executivo (R\$ milhões correntes)									
	2001	Contribuição % s/ variação total	2002	Contribuição % s/ variação total	2003	Contribuição % s/ variação total	2004	Contribuição % s/ variação total	2005 ²	Contribuição % s/ variação total
Ativos	13.220,7	44,2	15.348,5	42,3	16.176,4	44,5	19.500,1	46,1	20.274,7	46,7
Vencimento Básico	3.887,4	13,0	4.908,7	13,5	5.201,4	14,3	5.798,2	13,7	5.890,8	13,6
Grat. de Cargos - GAE/GDP/etc	4.937,4	16,5	5.077,1	14,0	5.392,8	14,8	6.668,8	15,8	7.062,6	16,3
Peric.-Insal.-Especiais-Expostas	209,8	0,7	287,0	0,8	294,2	0,8	310,2	0,7	313,7	0,7
Grat. de Função - DAS/FG/etc	446,0	1,5	555,6	1,5	579,2	1,6	651,6	1,5	658,4	1,5
Anuênios	525,5	1,8	669,8	1,8	660,1	1,8	661,4	1,6	663,8	1,5
Décimos	347,8	1,2	599,5	1,7	675,4	1,9	663,5	1,6	663,6	1,5
Hora Extra	17,2	0,1	20,6	0,1	22,5	0,1	27,0	0,1	27,7	0,1
Outras despesas variáveis	91,1	0,3	72,9	0,2	66,7	0,2	107,2	0,3	120,8	0,3
Desp. Variáveis- Pes. Militar	6,9	0,0	8,0	0,0	9,5	0,0	28,0	0,1	33,9	0,1
Obrigações Patronais	1.488,0	5,0	1.631,5	4,5	1.664,8	4,6	2.516,5	6,0	2.724,3	6,3
Férias	322,0	1,1	400,9	1,1	425,9	1,2	478,8	1,1	489,2	1,1
13º Salário	941,5	3,1	1.116,9	3,1	1.183,9	3,3	1.456,9	3,4	1.464,1	3,4
Abono Permanencia EC 41/2003	0,0	0,0	0,0	0,0	0,0	0,0	132,0	0,3	161,7	0,4
Contratação Temporária	0,0	0,0	0,0	0,0	0,0	0,0	0,0	0,0	0,0	0,0
Aposentados e Pensionistas	12.905,7	43,2	14.258,3	39,3	15.663,4	43,1	18.190,6	43,0	18.615,3	42,9
Aposentados	8.087,4	27,1	8.944,1	24,6	9.685,5	26,7	11.175,0	26,4	11.437,9	26,4
Pensionistas	3.734,1	12,5	4.104,6	11,3	4.640,3	12,8	5.455,3	12,9	5.621,7	13,0
13º Salário - Apos. e Pens.	1.084,2	3,6	1.209,6	3,3	1.337,6	3,7	1.560,2	3,7	1.555,7	3,6
Contratos Temporários	-	-	173,6	0,5	173,7	0,5	222,7	0,5	214,9	0,5
Serviços Event. de Prof.	-	-	140,5	0,4	147,4	0,4	176,3	0,4	178,6	0,4
Serviços Event. de Ag. de Saúde	-	-	0,7	0,0	0,5	0,0	0,3	0,0	0,2	0,0
Serviços Event. de Nat. Indus.	-	-	1,4	0,0	1,0	0,0	0,3	0,0	0,1	0,0
Serviços Event. de Agent. Censit.	-	-	9,6	0,0	9,2	0,0	8,6	0,0	8,3	0,0
Serviços Event. de Pessoal. Qualif.	-	-	0,3	0,0	0,8	0,0	18,1	0,0	7,5	0,0
Serviços Event. de mão de obra	-	-	6,4	0,0	0,0	0,0	0,0	0,0	0,0	0,0
Serviços Event. de Médicos Resid.	-	-	14,8	0,0	14,8	0,0	4,0	0,0	1,3	0,0
Serviço Event. de Técnico da ANP	-	-	-	-	-	-	3,6	0,0	4,6	0,0
Serviços Event. de Técnico da ANATEL	-	-	-	-	-	-	11,5	0,0	14,3	0,0
Serviços Ev. Técnico da -LEI 8.745/93	-	-	-	-	-	-	0,1	0,0	0,1	0,0
Despesas de Exercícios Anteriores	559,6	1,9	710,8	2,0	73,9	0,2	83,5	0,2	55,5	0,1
28,86% - Parcela	783,7	2,6	822,7	2,3	873,1	2,4	945,3	2,2	945,3	2,2
28,86% - Espólio	27,9	0,1	54,1	0,1	42,8	0,1	55,9	0,1	66,6	0,2
3,17% - Parcela	-	-	184,4	0,5	398,9	1,1	379,6	0,9	379,6	0,9
3,17% - Espólio	-	-	-	-	0,7	0,0	3,3	0,0	3,8	0,0
Folha Suplementar	552,9	1,8	466,2	1,3	864,6	2,4	294,4	0,7	201,6	0,5
Devolução PSS 94	117,9	0,4	1,3	0,0	4,6	0,0	3,5	0,0	3,6	0,0
Devolução PSS Sobre Função	-	-	-	-	-	-	218,8	0,5	221,0	0,5
Sentenças Judiciárias	1.726,9	5,8	2.170,1	6,0	2.054,1	5,7	2.372,3	5,6	2.399,0	5,5
SUBTOTAL	29.895,5		34.190,0		36.326,2		42.269,9		43.380,9	
Empresas Estatais	1.440,3		1.279,4		1.772,5		1.506,9		1.563,6	
T O T A L	31.335,7		35.469,4		38.098,7		43.776,7		44.944,5	

Elaborado: SRH/MP

Fonte: SRH/MP

1 - A partir de abr/97 - Empresas estatais começaram a ser pagas pelo SIAPE.

2 - Acumulado de Março/2004 a Fevereiro/2005

Tabela 1.14 - Despesa Mensal de Pessoal Civil do Poder Executivo, segundo os grupos de despesa - SIAPE

Grupos de Despesa	Despesa Mensal de Pessoal Civil do Poder Executivo (R\$ milhões correntes)												Total
	2004										2005		
	Mar	Abr	Mai	Jun	Jul	Ago	Set	Out	Nov	Dez	Jan	Fev	
Ativos	1.236,4	1.254,8	1.314,1	1.654,5	1.485,3	1.543,1	1.661,3	1.621,8	2.704,0	2.371,0	1.777,3	1.651,1	20.274,7
Vencimento Básico	431,1	451,1	478,6	499,0	474,7	495,5	505,7	495,5	500,4	554,2	516,8	488,1	5.890,8
Grat. de Cargos - GAE/GDP/etc	465,7	465,9	470,4	471,9	536,1	591,5	723,5	671,4	687,4	660,2	657,3	661,2	7.062,6
Peric.-Insal.-Especiais-Expostas	24,8	25,0	25,3	25,4	25,7	26,3	26,8	26,7	27,0	27,6	26,5	26,6	313,7
Grat. de Função - DAS/FG/etc	54,0	54,0	54,4	54,9	54,3	54,7	55,3	54,6	55,5	55,3	55,0	56,4	658,4
Anuênios	54,3	54,3	54,3	55,6	54,8	56,4	55,9	55,8	55,6	55,5	55,7	55,7	663,8
Décimos	55,3	55,2	55,2	55,2	55,2	55,3	55,2	55,4	55,3	55,8	55,3	55,3	663,6
Hora Extra	2,0	2,0	2,1	2,0	1,8	2,2	2,2	2,7	2,8	4,2	1,8	2,0	27,7
Outras despesas variáveis	7,7	7,1	7,7	1,9	9,2	8,5	9,6	10,5	15,7	16,8	12,4	13,7	120,8
Desp. Variáveis- Pes. Militar	0,7	0,6	1,5	3,2	3,0	2,8	3,1	3,1	5,0	3,8	3,3	3,9	33,9
Obrigações Patronais	119,5	121,1	144,2	207,1	246,6	227,0	199,7	223,1	443,0	329,1	235,6	228,1	2.724,3
Férias - Art.7 XVII CF	10,9	10,0	10,2	38,8	10,1	9,5	9,2	8,6	21,6	267,0	70,0	23,3	489,2
13º Salário	10,3	8,5	7,7	229,5	1,5	0,1	0,3	0,2	801,8	309,3	72,8	22,0	1.464,1
Abono Permanencia EC 41/2003	0,0	0,0	2,6	10,1	12,2	13,4	14,7	14,3	32,7	32,1	14,9	14,8	161,7
Aposentados e Pensionistas	1.287,4	1.287,6	1.308,0	1.997,4	1.392,7	1.439,3	1.543,4	1.487,4	2.387,2	1.516,9	1.482,7	1.485,3	18.615,3
Aposentados	868,5	868,3	881,8	881,7	933,8	967,6	1.047,7	1.000,2	1.003,2	1.002,9	991,0	991,2	11.437,9
Pensionistas	418,5	420,3	429,4	430,6	459,5	472,5	498,1	489,5	506,3	507,3	493,7	495,9	5.621,7
13º Salário - Apos. e Pens.	0,4	-1,0	-3,2	685,1	-0,6	-0,8	-2,4	-2,3	877,6	6,8	-2,0	-1,9	1.555,7
Contratos Temporários	21,2	12,4	14,7	16,6	15,6	14,8	15,0	15,1	50,3	9,3	16,3	13,6	214,9
Serviços Event. de Prof.	11,3	11,7	12,5	13,7	12,8	12,1	12,3	12,5	47,7	6,8	13,8	11,2	178,6
Serviços Event. de Ag. de Saúde	0,2	0,0	0,0	0,0	0,0	0,0	0,0	0,0	0,0	0,0	0,0	0,0	0,2
Serviços Event. de Nat. Indus.	0,1	0,0	0,0	0,0	0,0	0,0	0,0	0,0	0,0	0,0	0,0	0,0	0,1
Serviços Event. de Agent. Censit.	0,7	0,7	0,7	0,9	0,8	0,7	0,7	0,7	0,7	0,6	0,6	0,6	8,3
Serviços Event. de Pessoal. Qualif.	7,5	0,0	0,0	0,0	0,0	0,0	0,0	0,0	0,0	0,0	0,0	0,0	7,5
Serviços Event. de mão de obra	0,0	0,0	0,0	0,0	0,0	0,0	0,0	0,0	0,0	0,0	0,0	0,0	0,0
Serviços Event. de Médicos Resid.	1,3	0,0	0,0	0,0	0,0	0,0	0,0	0,0	0,0	0,0	0,0	0,0	1,3
Serviço Event. de Técnico da ANP	0,0	0,0	0,0	0,5	0,5	0,5	0,5	0,5	0,6	0,5	0,5	0,5	4,6
Serviços Event. de Técnico da ANATEL	0,0	0,0	1,5	1,4	1,5	1,4	1,4	1,4	1,4	1,4	1,4	1,4	14,3
Serviços Event. Técnico da -LEI 8.745/93	0,0	0,0	0,0	0,0	0,0	0,0	0,1	0,0	0,0	0,0	0,0	0,0	0,1
Despesas de Exercícios Anteriores	3,1	2,0	3,3	6,9	10,2	6,1	7,3	9,3	6,7	0,2	0,2	0,2	55,5
28,86% - Parcela	0,0	0,0	471,7	0,0	0,0	0,0	0,0	0,0	0,0	473,7	0,0	0,0	945,3
28,86% - Espólio	1,4	3,1	9,8	10,5	6,7	5,4	4,6	4,4	5,1	2,1	10,0	3,3	66,6
3,17% - Parcela	0,0	0,0	0,0	0,0	0,0	193,3	0,0	0,0	0,0	186,3	0,0	0,0	379,6
3,17% - Espólio	0,0	0,0	0,6	0,2	0,5	0,6	0,4	0,3	0,3	0,4	0,2	0,3	3,8
Folha Suplementar	11,4	1,5	3,3	10,7	4,2	1,9	3,8	0,5	100,5	62,3	1,3	0,2	201,6
Devolução PSS 94	0,2	0,0	0,1	0,1	0,0	0,0	2,9	0,0	0,0	0,1	0,1	0,0	3,6
Devolução PSS Sobre Função	0,0	0,0	0,0	0,0	0,0	0,0	0,0	171,0	43,8	4,0	1,1	1,2	221,0
Sentenças Judiciais	163,2	161,3	159,2	161,1	448,9	175,1	179,8	189,3	174,8	236,9	174,2	175,3	2.399,0
SUBTOTAL	2.724,4	2.722,8	3.284,7	3.858,0	3.364,1	3.379,6	3.418,3	3.499,3	5.472,7	4.863,1	3.463,4	3.330,5	43.380,9
Empresas Estatais	103,4	93,8	121,8	110,7	99,5	108,9	128,6	140,5	200,1	152,0	170,2	134,0	1.563,6
T O T A L	2.827,8	2.816,5	3.406,5	3.968,7	3.463,7	3.488,5	3.546,9	3.639,8	5.672,8	5.015,1	3.633,7	3.464,5	44.944,5

Elaborado: SRH/MP
Fonte: SRH/MP

Tabela 1.15 - Relação entre Despesa com Pessoal ¹ e Receita Corrente Líquida da União ²

	R\$ milhões correntes				
	Despesa de Pessoal	Receita Corrente Líquida	% de Desp. Pes. / Rec. Cor. Líq. ³	Receita Corrente da União	% de Desp. Pes. / Rec. Cor. União
Acumulado em 1995	37.825,5	67.298,1	56,2	127.093,6	29,8
Acumulado em 1996	40.900,9	89.352,7	45,8	152.515,0	26,8
Acumulado em 1997	44.529,7	97.040,6	45,9	175.271,1	25,4
Acumulado em 1998	47.944,8	104.491,4	45,9	200.358,9	23,9
Acumulado em 1999 ⁴	51.571,0	129.854,4	39,7	218.022,1	23,7
Acumulado em 2000 ^{5,6}	56.093,3	148.201,5	37,8	252.517,5	22,2
Acumulado em 2001	59.212,2	167.650,5	35,3	289.410,9	20,5
Acumulado em 2002	64.415,9	200.697,8	32,1	343.075,0	18,8
Acumulado em 2003	70.213,9	224.920,2	31,2	384.447,0	18,3
Jan-2004	5.703,8	24.927,2	22,9	37.561,6	15,2
Fev	5.559,8	18.589,2	29,9	32.207,7	17,3
Mar	5.616,8	20.731,4	27,1	34.544,5	16,3
Abr	5.776,8	23.897,2	24,2	37.309,7	15,5
Mai	5.774,8	19.866,9	29,1	34.787,4	16,6
Jun	7.498,3	20.872,0	35,9	35.702,9	21,0
Jul	5.987,3	25.307,6	23,7	39.586,9	15,1
Ago	6.115,8	20.563,1	29,7	37.110,9	16,5
Set	6.806,1	21.998,4	30,9	36.232,2	18,8
Out	6.292,0	24.734,7	25,4	39.709,5	15,8
Nov	9.739,3	20.091,4	48,5	36.382,3	26,8
Dez	9.089,1	24.219,0	37,5	49.454,4	18,4
Acumulado em 2004	79.959,9	265.798,0	30,1	450.590,0	17,7
Jan-2005	6.365,7	28.698,0	22,2	44.576,4	14,3
Fev	6.174,4	21.753,2	28,4	36.949,1	16,7

Elaborado: SRH/MP.

Fonte: STN/MF.

1- Inclui administração direta (executivo civil e militar, legislativo e judiciário) e administração indireta (autarquias, fundações, empresas públicas e sociedade de economia mista).

2- Valores apurados pelo critério de competência.

3- O limite de participação das Despesas de Pessoal X Receita Corrente Líquida definido na L.C. nº 82/95 (Lei Camata), não poderá exceder a 60% em cada exercício financeiro.

- A Receita Corrente Líquida corresponde à Receita Corrente da União menos:

- . transferências constitucionais e legais;
- . contribuição para o PIS/PASEP;
- . benefícios previdenciários.

- Das Receitas Correntes estão deduzidos os val. relativos aos incentivos e restituições fiscais.

Das Receitas Correntes da União já estão deduzidos os valores relativos aos incentivos e às restituições fiscais.

Obs.: Os crescimentos da despesa de pessoal nos meses de dezembro ocorrem pelo aumento das contas:

- . Precatórios dos Ativos
- . Férias - Abono Constitucional e Pagamento Antecipado
- . Exercícios Anteriores
- . Restos a pagar

4- A partir de junho, o limite da participação das Despesas com Pessoal X Receita Corrente Líquida da União, definido na Lei Complementar nº 96, de 31 de maio de 1999 não poderá exceder a 50%.

5- A partir de janeiro de 2000 as despesas estão adequadas atendendo ao critério da LRF - Lei de Responsabilidade Fiscal, definida na Lei Complementar nº 101, de 04 de maio de 2000.

6- O acréscimo da Despesa de Pessoal deveu-se a cancelamento orçamentário efetuado pela SOF - Secretaria de Orçamento Federal, em função da frustração da receita "Contribuição do Plano de Seguridade Social-PSS" do Servidor (STN/MF).

Servidores

2 Seção

As informações apresentadas nesta seção dizem respeito à distribuição do Quantitativo, com detalhamento para servidores do Poder Executivo Civil Federal, com as seguintes informações:

- Quantitativo por:

- Poderes da União;

- Órgão:

Situação de Vínculo;

Sexo;

Unidades da Federação;

- Nível de escolaridade do Cargo e do servidor;

- Força de trabalho (ATIVOS):

Sexo;

Unidades da Federação;

Região;

Carreiras;

Faixa etária;

- Idade Média por:

- Órgão:

Situação de Vínculo;

Sexo;

- Unidades da Federação:

Situação de Vínculo;

Sexo.

As fontes dos dados encontrados nesta seção são da Secretaria de Recursos Humanos do Ministério do Planejamento, Orçamento e Gestão através do Sistema Integrado de Administração de Recursos Humanos - SIAPE e Secretaria do Tesouro Nacional do Ministério da Fazenda com Sistema Integrado de Administração Financeira de Pessoal da União - SIAFI.

Tabela 2.1 - Quantitativo de Servidores Federais da União, por Poder, de 1991 a 2004, segundo a situação de vínculo

		(Continua)						
	Sit. Vínculo	1991	1992	1993	1994	1995	1996	1997
EXECUTIVO	Ativos	991.996	998.021	969.096	964.032	951.585	929.375	900.128
	Aposentados	348.630	411.919	422.514	433.433	483.228	501.784	501.103
	Inst.Pensão	132.750	149.737	232.916	283.944	295.309	336.199	349.786
	TOTAL	1.473.376	1.559.677	1.624.526	1.681.409	1.730.122	1.767.358	1.751.017
- CIVIS								
- Administração Direta	Ativos	154.958	173.891	178.225	181.494	244.961	238.228	225.685
	Aposentados	160.361	202.891	206.666	209.733	219.325	223.000	212.427
	Inst.Pensão	-	5.829	62.821	104.185	104.744	135.867	144.114
	TOTAL	315.319	382.611	447.712	495.412	569.030	597.095	582.226
- Autarquias	Ativos	321.738	324.125	301.844	279.383	208.994	211.063	203.854
	Aposentados	72.500	87.697	90.086	94.502	120.777	126.553	129.518
	Inst.Pensão	-	4.676	21.786	25.688	33.766	37.202	38.767
	TOTAL	394.238	416.498	413.716	399.573	363.537	374.818	372.139
- Fundações	Ativos	121.679	122.854	112.829	122.143	113.734	105.445	102.186
	Aposentados	12.014	15.448	16.982	19.070	24.790	28.346	30.677
	Inst.Pensão	-	757	5.969	7.187	6.012	8.846	9.439
	TOTAL	133.693	139.059	135.780	148.400	144.536	142.637	142.302
- Banco Central do Brasil	Ativos	5.962	6.133	6.151	6.401	6.205	5.926	4.602
	Aposentados	-	-	-	-	-	-	2.255
	Inst.Pensão	-	-	-	-	-	-	197
	TOTAL	5.962	6.133	6.151	6.401	6.205	5.926	7.054
- Ministério Público da União	Ativos	-	-	-	-	5.225	5.475	6.816
	Aposentados	-	-	-	-	827	1.373	1.425
	Inst.Pensão	-	-	-	-	364	579	633
	TOTAL	-	-	-	-	6.416	7.427	8.874
- Empresas Públicas ⁹	Ativos	37.106	36.688	36.280	36.042	35.932	32.086	30.420
	Aposentados	-	-	-	-	-	-	-
- Sociedades de Economista Mista	Ativos	20.553	19.927	19.394	16.101	15.712	8.729	5.117
	Aposentados	-	-	-	-	-	-	-
- MILITARES								
EXECUTIVO	Ativos	330.000	314.403	314.373	322.468	320.822	322.423	321.448
	Aposentados	103.755	105.883	108.780	110.128	117.509	122.512	124.801
	Inst.Pensão	132.750	138.475	142.340	146.884	150.423	153.705	156.636
	TOTAL	566.505	558.761	565.493	579.480	588.754	598.640	602.885
LEGISLATIVO	Ativos	-	-	-	-	17.402	17.623	19.155
	Aposentados	-	-	-	-	4.221	4.078	4.771
	Inst.Pensão	-	-	-	-	1.992	2.087	2.192
	TOTAL	-	-	-	-	23.615	23.788	26.118
JUDICIÁRIO	Ativos	-	-	-	-	64.561	69.646	74.504
	Aposentados	-	-	-	-	14.831	11.518	13.680
	Inst.Pensão	-	-	-	-	3.122	3.917	4.373
	TOTAL	-	-	-	-	82.514	85.081	92.557
TOTAL	Ativos	-	-	-	-	1.033.548	1.016.644	993.787
	Aposentados	-	-	-	-	502.280	517.380	519.554
	Inst.Pensão	-	-	-	-	300.423	342.203	356.351
	TOTAL	-	-	-	-	1.836.251	1.876.227	1.869.692
TRANSFERÊNCIAS	Ativos	-	-	-	-	108.445	112.275	108.326
	Aposentados	-	-	-	-	35.301	35.167	35.497
	Inst.Pensão	-	-	-	-	33.994	21.972	20.915
	TOTAL	-	-	-	-	177.740	169.414	164.738
TOTAL GERAL	Ativos	991.996	998.021	969.096	964.032	1.141.993	1.128.919	1.102.113
	Aposentados	348.630	411.919	422.514	433.433	537.581	552.547	555.051
	Inst.Pensão	132.750	149.737	232.916	283.944	334.417	364.175	377.266
	TOTAL GERAL	1.473.376	1.559.677	1.624.526	1.681.409	2.013.991	2.045.641	2.034.430

Tabela 2.2 - Quantitativo de Servidores da União por Poder, segundo a situação de vínculo

Poderes da União	Quantitativo de Servidores da União, segundo a sit. de vínculo			Posição - Fev/2005
	Ativos	Aposentados	Inst. Pensão	Total
Executivo	854.031	517.555	417.206	1.788.792
Civil ¹	498.670	381.548	233.359	1.113.577
- Administração Direta	203.815	226.429	181.102	611.346
- Autarquias	195.346	119.707	38.390	353.443
- Fundações	99.509	35.412	13.867	148.788
Banco Central do Brasil	4.624	3.357	301	8.282
Ministério Público da União	8.066	1.481	660	10.207
Empresas Públicas ²	19.136	-	-	19.136
Sociedades de Economia Mista ²	7.175	-	-	7.175
Militares	316.360	131.169	182.886	630.415
Legislativo	23.366	7.261	3.609	34.236
Judiciário	83.582	16.493	5.824	105.899
Total	960.979	541.309	426.639	1.928.927
Transf. Intergovernamentais ³	93.014	55.317	22.019	170.350

Elaborado: SRH/MP.

Fonte: SRH/MP e STN/MF

1 - Força de trabalho = quantidade de vínculo (-) exercício descentralizado (-) lotação provisória (-) cedido (Inclui contrato temporário).

2 - Recebem recursos de tesouro.

3 - N° de Empregados de outras esferas de Governo pagos com recursos das transferência Intergovernamentais .

Tabela 2.3 - Participação Percentual de Servidores da União por Poder, segundo a situação de vínculo

Poderes da União	Participação Percentual de Servidores da União			Posição - Fev/2005
	Ativos	Aposentados	Inst. Pensão	Total
Executivo	47,7	28,9	23,3	100,0
Civil ¹	44,8	34,3	21,0	100,0
- Administração Direta	33,3	37,0	29,6	100,0
- Autarquias	55,3	33,9	10,9	100,0
- Fundações	66,9	23,8	9,3	100,0
Banco Central do Brasil	55,8	40,5	3,6	100,0
Ministério Público da União	79,0	14,5	6,5	100,0
Empresas Públicas ²	100,0	-	-	100,0
Sociedades de Economia Mista ²	100,0	-	-	100,0
Militares	50,2	20,8	29,0	100,0
Legislativo	68,2	21,2	10,5	100,0
Judiciário	78,9	15,6	5,5	100,0
Total	49,8	28,1	22,1	100,0
Transf. Intergovernamentais ³	54,6	32,5	12,9	100,0

Elaborado: SRH/MP.

Fonte: SRH/MP e STN/MF

1 - Força de trabalho = quantidade de vínculo (-) exercício descentralizado (-) lotação provisória (-) cedido (Inclui contrato temporário).

2 - Recebem recursos de tesouro.

3 - N° de Empregados de outras esferas de Governo pagos com recursos das transferência Intergovernamentais .

Tabela 2.4 - Quantitativo (força de trabalho) dos Servidores Público Federais Cíveis Ativos do Poder Executivo por órgãos da administração¹ - SIAPE

Órgãos da administração	1997	1998	1999	2000	2001	2002	2003	2004	2005 ⁵
Presidência da República ²	5.370	5.401	2.519	3.318	3.284	3.147	3.744	3.767	3.849
Advocacia Geral da União	16	2.068	2.196	2.615	3.161	1.683	3.804	7.382	7.384
Agricultura, Pecuária e do Abastecimento	11.703	11.151	10.771	10.696	11.164	11.415	10.973	11.373	11.364
Cidades	-	-	-	-	-	-	207	280	275
Ciência e Tecnologia	4.571	4.355	6.875	6.893	6.750	7.051	6.972	7.152	7.141
Comunicações	1.313	1.322	1.657	1.525	1.644	1.761	1.685	1.604	1.673
Cultura	2.844	2.695	2.585	2.539	2.508	2.477	2.391	2.589	2.591
Defesa ³	35.362	33.901	32.031	31.004	29.782	29.608	28.710	28.899	29.117
Desenvolvimento Agrário ⁴	6.267	6.004	5.798	5.713	5.703	5.663	5.243	5.567	5.597
Desen. Social e Combate à fome	-	-	-	-	-	-	-	383	393
Desen., Ind. e Comércio Exterior	2.411	2.335	2.580	2.260	2.436	2.401	2.293	2.338	2.342
Educação	174.966	168.403	165.510	165.595	163.479	165.163	164.870	171.925	171.553
Esporte	169	159	185	325	402	396	209	221	221
Fazenda	26.207	28.080	26.958	25.331	26.098	26.297	25.622	26.098	26.177
Governos dos Ex-Territórios	25.247	24.573	23.315	23.829	23.198	23.407	22.227	21.464	20.238
Integração Nacional	-	-	184	3.905	2.480	2.537	2.469	2.764	2.750
Justiça	23.261	22.490	23.113	21.197	20.685	20.729	21.244	23.463	24.404
Meio Ambiente	8.609	8.322	8.024	5.644	6.409	7.115	7.242	7.894	7.366
Minas e Energia	2.000	2.030	1.872	1.936	1.902	2.104	2.022	2.028	2.051
Planejamento, Orçamento e Gestão	16.072	14.088	13.164	13.868	13.783	14.079	14.259	12.932	12.744
Previdência e Assistência Social	45.718	43.789	41.566	40.664	40.121	39.523	40.254	40.660	40.982
Relações Exteriores	3.099	3.140	3.051	2.993	2.943	2.998	2.917	2.962	2.959
Saúde	123.159	116.862	110.804	102.480	78.388	74.634	76.002	103.483	103.525
Trabalho e Emprego	8.126	7.810	7.863	7.787	7.699	7.671	7.221	7.268	7.319
Transportes	5.235	4.742	4.504	4.795	4.724	4.882	3.878	4.348	4.364
Turismo	-	-	-	-	-	-	286	294	291
Total	531.725	513.720	497.125	486.912	458.743	456.741	456.980	499.138	498.670

Fonte: SRH/MP.

Força de trabalho = quantidade de vínculo (-) exercício descentralizado (-) lotação provisória (-) cedido.

1 - Inclui os servidores civis da administração direta, autarquias e fundações do Poder Executivo (inclusive contratos temporários).

2 - Inclui a Vice-Presidência.

3 - Inclui administração direta, Comando da Aeronáutica, Exército e Marinha.

4 - Inclui o INCRA.

5 - Posição de Fevereiro/2005.

De 1997 a 2004 foram considerados os quantitativos do mês de Dezembro de cada ano.

Tabela 2.5 - Quantitativo (força de trabalho) dos Servidores Públicos Federais Cíveis Ativos do Poder Executivo, por nível de escolaridade do cargo, segundo os órgãos da administração¹ - SIAPE

Órgãos da administração	Servidores Cíveis do poder executivo, por nível de escolaridade								Posição - Fev/2005	
	Superior		Intermediário		Auxiliar		Sem Informação ²		Total	
	Qtde	%	Qtde	%	Qtde	%	Qtde	%	Qtde	%
Presidência da República ³	414	10,8	520	13,5	28	0,7	2.887	75,0	3.849	100,0
Advocacia Geral da União	5.127	69,4	1.317	17,8	35	0,5	905	12,3	7.384	100,0
Agricultura, Pecuária e do Abastecimento	3.675	32,3	5.946	52,3	1.159	10,2	584	5,1	11.364	100,0
Cidades	1	0,4	0	0,0	0	0,0	274	99,6	275	100,0
Ciência e Tecnologia	3.476	48,7	3.172	44,4	46	0,6	447	6,3	7.141	100,0
Comunicações	53	3,2	496	29,6	1	0,1	1.123	67,1	1.673	100,0
Cultura	992	38,3	1.009	38,9	76	2,9	514	19,8	2.591	100,0
Defesa ⁴	5.116	17,6	18.173	62,4	3.548	12,2	2.280	7,8	29.117	100,0
Desenvolvimento Agrário ⁵	1.321	23,6	3.762	67,2	4	0,1	510	9,1	5.597	100,0
Desen. Social e Combate à fome	0	0,0	0	0,0	0	0,0	393	100,0	393	100,0
Desen., Ind. e Comércio Exterior	884	37,7	1.236	52,8	37	1,6	185	7,9	2.342	100,0
Educação	90.366	52,7	61.759	36,0	13.762	8,0	5.666	3,3	171.553	100,0
Esporte	16	7,2	45	20,4	1	0,5	159	71,9	221	100,0
Fazenda	17.504	66,9	7.701	29,4	483	1,8	489	1,9	26.177	100,0
Governos dos Ex-Territórios	6.916	34,2	11.191	55,3	2.127	10,5	4	0,0	20.238	100,0
Integração Nacional	489	17,8	1.866	67,9	3	0,1	392	14,3	2.750	100,0
Justiça	2.455	10,1	20.607	84,4	398	1,6	944	3,9	24.404	100,0
Meio Ambiente	2.392	32,5	3.234	43,9	163	2,2	1.577	21,4	7.366	100,0
Minas e Energia	375	18,3	745	36,3	26	1,3	905	44,1	2.051	100,0
Planejamento, Orçamento e Gestão	3.286	25,8	8.353	65,5	105	0,8	1.000	7,8	12.744	100,0
Previdência e Assistência Social	10.255	25,0	28.913	70,6	131	0,3	1.683	4,1	40.982	100,0
Relações Exteriores	1.771	59,9	1.093	36,9	5	0,2	90	3,0	2.959	100,0
Saúde	26.465	25,6	67.087	64,8	1.025	1,0	8.948	8,6	103.525	100,0
Trabalho e Emprego	3.407	46,6	3.619	49,4	40	0,5	253	3,5	7.319	100,0
Transportes	774	17,7	2.676	61,3	37	0,8	877	20,1	4.364	100,0
Turismo	33	11,3	34	11,7	2	0,7	222	76,3	291	100,0
Total	187.563	37,6	254.554	51,0	23.242	4,7	33.311	6,7	498.670	100,0

Fonte: SRH/MP.

Força de trabalho = quantidade de vínculo (-) exercício descentralizado (-) lotação provisória (-) cedido (inclusive contratos temporários).

1 - Não inclui aposentados e instituidores de pensão, sendo considerado só cargos ocupados.

2 - Não possui informação de escolaridade no cadastro SIAPE

3 - Inclui a Vice-Presidência.

4 - Inclui administração direta, Comando da Aeronáutica, Exército e Marinha.

5 - Inclui o INCRA.

Tabela 2.6 - Quantitativo (força de trabalho) dos Servidores Públicos Federais Cíveis do Poder Executivo, por situação de vínculo, segundo os órgãos da administração¹ - SIAPE

Órgãos da administração	Posição - Fev/2005							
	Ativos		Aposentados		Inst. Pensão		Total	
	Qtde	%	Qtde	%	Qtde	%	Qtde	%
Presidência da República ²	3.849	67,3	867	15,2	1.002	17,5	5.718	100,0
Advocacia Geral da União	7.384	99,1	50	0,7	15	0,2	7.449	100,0
Agricultura, Pecuária e do Abastecimento	11.364	31,9	11.508	32,3	12.799	35,9	35.671	100,0
Cidades	275	100,0	0	0,0	0	0,0	275	100,0
Ciência e Tecnologia	7.141	68,6	2.745	26,4	518	5,0	10.404	100,0
Comunicações	1.673	4,4	16.499	43,2	19.982	52,4	38.154	100,0
Cultura	2.591	61,4	1.333	31,6	295	7,0	4.219	100,0
Defesa ³	29.117	30,5	33.834	35,5	32.403	34,0	95.354	100,0
Desenvolvimento Agrário ⁴	5.597	50,3	4.252	38,2	1.284	11,5	11.133	100,0
Desen. Social e Combate à fome	393	100,0	0	0,0	0	0,0	393	100,0
Desen., Ind. e Comércio Exterior	2.342	67,9	863	25,0	245	7,1	3.450	100,0
Educação	171.553	62,8	78.676	28,8	22.759	8,3	272.988	100,0
Esporte	221	92,9	15	6,3	2	0,8	238	100,0
Fazenda	26.177	39,1	23.207	34,7	17.590	26,3	66.974	100,0
Governos dos Ex-Territórios	20.238	58,0	9.386	26,9	5.260	15,1	34.884	100,0
Integração Nacional	2.750	19,6	6.526	46,5	4.747	33,9	14.023	100,0
Justiça	24.404	59,1	11.495	27,8	5.428	13,1	41.327	100,0
Meio Ambiente	7.366	61,8	2.853	23,9	1.695	14,2	11.914	100,0
Minas e Energia	2.051	51,7	1.196	30,1	721	18,2	3.968	100,0
Planejamento, Orçamento e Gestão	12.744	46,6	11.475	42,0	3.122	11,4	27.341	100,0
Previdência e Assistência Social	40.982	42,7	42.780	44,6	12.261	12,8	96.023	100,0
Relações Exteriores	2.959	57,4	1.387	26,9	813	15,8	5.159	100,0
Saúde	103.525	46,0	85.089	37,8	36.455	16,2	225.069	100,0
Trabalho e Emprego	7.319	38,3	7.604	39,8	4.179	21,9	19.102	100,0
Transportes	4.364	5,3	27.735	33,9	49.763	60,8	81.862	100,0
Turismo	291	60,0	173	35,7	21	4,3	485	100,0
Total	498.670	44,8	381.548	34,3	233.359	21,0	1.113.577	100,0

Elaborado: SRH/MP.

Força de trabalho = quantidade de vínculo (-) exercício descentralizado (-) lotação provisória (-) cedido.

1 - Inclui os servidores civis da administração direta, autarquias e fundações do Poder Executivo (inclusive contratos temporários).

2 - Inclui Vice-Presidência.

3 - Inclui administração direta, Comando da Aeronáutica, Exército e Marinha.

4 - Inclui o INCRA.

Tabela 2.7 - Quantitativo (força de trabalho) dos Servidores Públicos Federais Civis Ativos do Poder Executivo, por sexo, segundo os órgãos da administração¹ - SIAPE

Órgãos da administração	Masculino		Feminino		Total	
	Qtde	%	Qtde	%	Qtde	%
Presidência da República ²	2.559	66,5	1.290	33,5	3.849	100,0
Advocacia Geral da União	4.003	54,2	3.381	45,8	7.384	100,0
Agricultura, Pecuária e do Abastecimento	8.610	75,8	2.754	24,2	11.364	100,0
Cidades	135	49,1	140	50,9	275	100,0
Ciência e Tecnologia	4.700	65,8	2.441	34,2	7.141	100,0
Comunicações	958	57,3	715	42,7	1.673	100,0
Cultura	1.343	51,8	1.248	48,2	2.591	100,0
Defesa ³	17.283	59,4	11.834	40,6	29.117	100,0
Desenvolvimento Agrário ⁴	3.669	65,6	1.928	34,4	5.597	100,0
Desen. Social e Combate à fome	149	37,9	244	62,1	393	100,0
Desen., Ind. e Comércio Exterior	1.409	60,2	933	39,8	2.342	100,0
Educação	87.967	51,3	83.586	48,7	171.553	100,0
Esporte	109	49,3	112	50,7	221	100,0
Fazenda	15.581	59,5	10.596	40,5	26.177	100,0
Governos dos Ex-Territórios	7.819	38,6	12.419	61,4	20.238	100,0
Integração Nacional	1.966	71,5	784	28,5	2.750	100,0
Justiça	19.802	81,1	4.602	18,9	24.404	100,0
Meio Ambiente	5.024	68,2	2.342	31,8	7.366	100,0
Minas e Energia	1.265	61,7	786	38,3	2.051	100,0
Planejamento, Orçamento e Gestão	7.647	60,0	5.097	40,0	12.744	100,0
Previdência e Assistência Social	17.890	43,7	23.092	56,3	40.982	100,0
Relações Exteriores	1.794	60,6	1.165	39,4	2.959	100,0
Saúde	60.732	58,7	42.793	41,3	103.525	100,0
Trabalho e Emprego	3.928	53,7	3.391	46,3	7.319	100,0
Transportes	2.916	66,8	1.448	33,2	4.364	100,0
Turismo	129	44,3	162	55,7	291	100,0
Total	279.387	56,0	219.283	44,0	498.670	100,0

Elaborado: SRH/MP.

Força de trabalho = quantidade de vínculo (-) exercício descentralizado (-) lotação provisória (-) cedido.

1 - Inclui os servidores civis da administração direta, autarquias e fundações do Poder Executivo (inclusive contratos temporários).

2 - Inclui a Vice-Presidência.

3 - Inclui administração direta, Comando da Aeronáutica, Exército e Marinha.

4 - Inclui o INCRA.

Tabela 2.9 - Quantitativo (força de trabalho) dos Servidores Públicos Federais Civis Ativos do Poder Executivo por nível de escolaridade ¹ do cargo - SIAPE

Nível	1997	1998	1999	2000	2001	2002	2003	2004	2005 ³
Superior	182.303	177.694	180.873	180.098	178.389	182.963	177.434	188.171	187.563
Intermediário	302.503	289.797	270.534	260.834	233.992	227.747	227.532	255.057	254.554
Auxiliar	29.554	28.306	26.981	26.142	24.997	24.553	23.650	23.304	23.242
Sem Informação ²	17.365	17.923	18.733	19.838	21.365	21.478	28.364	32.606	33.311
Total	531.725	513.720	497.125	486.912	458.743	456.741	456.980	499.138	498.670

Fonte: SRH/MP.

Força de Trabalho = quantidade de vínculo (-) exercício descentralizado (-) lotação provisória (-) cedido.

1 - Sendo considerados só cargo ocupados e contratos temporários.

Não inclui BACEN e MPU.

2 - Funções - DAS (não tem informações de escolaridade para função) e sem informação no cadastro.

3 - Posição de Fevereiro/2005

De 1997 a 2004 foram considerados os quantitativos do mês de Dezembro de cada ano.

Tabela 2.10 - Quantitativo e idade média dos Servidores Públicos Federais Civis Ativos do Poder Executivo, por nível de escolaridade do Servidor - SIAPE

Nível de Escolaridade	Quantitativo de Servidores	Participação percentual dos servidores civis	Posição - Fev/2005
			Idade Média
Analfabeto	29	0,0	48
Alfabetizado sem cursos regulares	8.305	1,7	54
Primeiro grau incompleto	32.845	6,6	52
Primeiro grau	44.389	8,9	49
Segundo grau ou técnico	151.575	30,4	44
Superior	209.228	42,0	48
Aperfeiçoamento / Especialização / Pós-Graduação	11.752	2,4	45
Mestrado	17.217	3,5	47
Doutorado ¹	23.330	4,7	54
Total	498.670	100,0	46

Fonte: SRH/MP.

1 - Inclui Phd, Livre docência e Pós-doutorado.

Informação é solicitada quando o servidor ingressa no serviço público, significa que poderá não estar atualizada em decorrência da reduzida periodicidade da atualização desta informação.

Tabela 2.11 - Idade Média dos Servidores Públicos Federais Civis do Poder Executivo, por sexo, segundo a situação de vínculo¹ - SIAPE

Situação de Vínculo	Idade Média dos Servidores Público Civis		Posição - Fev/2005
	Masculino	Feminino	Total
Ativos	46	45	46
Aposentados	69	65	67
Inst. de Pensão ²	63	60	63
Total	58	54	56

Fonte: SRH/MP.

1 - Inclui Servidores Civis da administração direta, fundações e autarquias do Poder Executivo (inclusive contratos temporários).

2- No caso do Inst. de Pensão a idade média se refere idade do servidor quando do falecimento.

Tabela 2.12 - Idade Média dos Servidores Públicos Federais Cíveis do Poder Executivo, por situação de vínculo, segundo os órgãos da administração¹ - SIAPE

Órgãos da administração	Idade Média dos Servidores Públicos Cíveis			Posição - Fev/2005
	Ativos	Aposentados	Inst. Pensão	Total
Presidência da República ²	42	70	66	50
Advocacia Geral da União	48	63	60	51
Agricultura, Pecuária e do Abastecimento	49	71	61	60
Cidades	43	-	-	43
Ciência e Tecnologia	46	62	57	51
Comunicações	41	75	62	67
Cultura	47	63	59	53
Defesa ³	46	69	61	60
Desenvolvimento Agrário ⁴	47	65	62	56
Desen. Social e Combate à Fome	41	0	0	41
Desen., Ind. e Comércio Exterior	45	61	58	50
Educação	44	65	62	52
Esporte	43	57	62	44
Fazenda	44	70	62	58
Governos dos Ex-Territórios	48	66	61	55
Integração Nacional	49	71	66	65
Justiça	40	62	60	49
Meio Ambiente	44	67	64	52
Minas e Energia	46	68	65	55
Planejamento, Orçamento e Gestão	45	64	59	54
Previdência e Assistência Social	45	65	64	56
Relações Exteriores	48	71	63	56
Saúde	49	67	63	58
Trabalho e Emprego	46	69	64	59
Transportes	49	73	64	66
Turismo	41	62	53	49
Total	46	67	63	56

Elaborado: SRH/MP.

1 - Inclui os servidores civis da administração direta, autarquias e fundações do Poder Executivo (inclusive contratos temporários).

2 - Inclui Vice-Presidência.

3 - Inclui administração direta, Comando da Aeronáutica, Exército e Marinha.

4 - Inclui o INCRA.

Tabela 2.13 - Idade Média dos Servidores Públicos Federais Cíveis Ativos do Poder Executivo, por sexo, segundo os órgãos da administração¹ - SIAPE

Órgãos da administração	Idade Média dos Servidores Cíveis Ativos		Posição - Fev/2005
	Masculino	Feminino	Total
Presidência da República ²	43	42	42
Advocacia Geral da União	48	46	48
Agricultura, Pecuária e do Abastecimento	50	46	49
Cidades	44	43	43
Ciência e Tecnologia	47	45	46
Comunicações	42	40	41
Cultura	47	47	47
Defesa ³	47	45	46
Desenvolvimento Agrário ⁴	48	46	47
Desenvolvimento Social e Combate à Fome	40	41	41
Desen., Ind. e Comércio Exterior	46	44	45
Educação	45	43	44
Esporte	45	41	43
Fazenda	44	44	44
Governos dos Ex-Territórios	49	48	48
Integração Nacional	49	46	49
Justiça	40	40	40
Meio Ambiente	45	43	44
Minas e Energia	48	42	46
Planejamento, Orçamento e Gestão	46	44	45
Previdência e Assistência Social	45	45	45
Relações Exteriores	48	48	48
Saúde	49	48	49
Trabalho e Emprego	47	46	46
Transportes	51	46	49
Turismo	44	39	41
Total	46	45	46

Elaborado: SRH/MP.

Força de trabalho = quantidade de vínculo (-) exercício descentralizado (-) lotação provisória (-) cedido.

1 - Inclui os servidores civis da administração direta, autarquias e fundações do Poder Executivo (inclusive contratos temporários).

2 - Inclui a Vice-Presidência.

3 - Inclui administração direta, Comando da Aeronáutica, Exército e Marinha.

4 - Inclui o INCRA.

Tabela 2.14 - Idade Média dos Servidores Públicos Federais Cíveis do Poder Executivo, por situação de vínculo, segundo as Unidades da Federação¹ - SIAPE

Unidades da Federação	Idade Média dos Servidores Públicos Cíveis do Poder Executivo			Posição - Fev/2005
	Ativos	Aposentados	Inst. Pensão ²	Total
Acre	46	68	63	59
Alagoas	46	66	64	55
Amapá	47	66	61	53
Amazonas	45	65	62	52
Bahia	47	68	62	57
Ceará	46	68	66	59
Distrito Federal	44	68	63	57
Espírito Santo	45	66	63	54
Goiás	46	64	61	53
Maranhão	47	65	62	54
Mato Grosso	45	63	61	51
Mato Grosso do Sul	44	64	61	50
Minas Gerais	45	67	63	56
Pará	47	68	62	56
Paraíba	46	66	65	56
Paraná	43	65	63	54
Pernambuco	46	68	63	58
Piauí	47	67	62	56
Rio de Janeiro	47	69	62	59
Rio Grande do Norte	46	66	65	56
Rio Grande do Sul	45	65	60	55
Rondônia	48	62	58	52
Roraima	46	65	56	49
Santa Catarina	44	64	64	54
São Paulo	45	67	62	56
Sergipe	44	66	65	55
Tocantins	43	61	56	45
Total	46	67	63	56

Fonte: SRH/MP.

1 - Inclui Servidores Cíveis da administração direta, fundações e autarquias do Poder Executivo (inclusive contratos temporários).

2 - No caso do Instituidor de Pensão a idade média se refere idade do servidor quando do falecimento.

3 - Não consta informação no cadastro SIAPE.

Tabela 2.15 - Idade Média dos Servidores Públicos Federais Cíveis Ativos do Poder Executivo, por sexo, segundo as unidades da federação¹ - SIAPE

Unidades da Federação	Idade Média dos Servidores Públicos Ativos		Posição - Fev/2005
	Masculino	Feminino	Total
Acre	46	44	46
Alagoas	46	45	46
Amapá	48	47	47
Amazonas	46	44	45
Bahia	47	46	47
Ceará	47	45	46
Distrito Federal	44	43	44
Espírito Santo	45	44	45
Goiás	47	44	46
Maranhão	48	46	47
Mato Grosso	46	44	45
Mato Grosso do Sul	45	43	44
Minas Gerais	46	44	45
Pará	47	46	47
Paraíba	47	46	46
Paraná	44	42	43
Pernambuco	47	46	46
Piauí	47	45	47
Rio de Janeiro	47	47	47
Rio Grande do Norte	46	45	46
Rio Grande do Sul	45	44	45
Rondônia	48	49	48
Roraima	46	46	46
Santa Catarina	45	43	44
São Paulo	46	44	45
Sergipe	45	43	44
Tocantins	44	42	43
Total	46	45	46

Elaborado: SRH/MP.

¹ - Inclui os servidores civis da administração direta, autarquias e fundações do Poder Executivo (inclusive contratos temporários).

Tabela 2.16 - Quantitativo dos Servidores Públicos Federais Cíveis do Poder Executivo, por situação de vínculo, segundo as Unidades da Federação¹ - SIAPE

Unidades da Federação	Ativos		Aposentados		Inst. Pensão		Total	
	Qtde	%	Qtde	%	Qtde	%	Qtde	%
Acre	2.515	36,6	2.636	38,4	1.712	24,9	6.863	100,0
Alagoas	6.991	50,5	4.568	33,0	2.279	16,5	13.838	100,0
Amapá	9.744	65,7	3.289	22,2	1.795	12,1	14.828	100,0
Amazonas	8.850	63,2	3.701	26,4	1.457	10,4	14.008	100,0
Bahia	22.970	47,3	17.102	35,2	8.451	17,4	48.523	100,0
Ceará	16.596	40,3	16.302	39,6	8.285	20,1	41.183	100,0
Distrito Federal	49.867	34,3	43.284	29,7	52.436	36,0	145.587	100,0
Espírito Santo	8.623	53,2	5.555	34,2	2.043	12,6	16.221	100,0
Goiás	10.935	55,9	6.760	34,6	1.856	9,5	19.551	100,0
Maranhão	10.810	57,6	5.788	30,8	2.177	11,6	18.775	100,0
Mato Grosso	7.287	68,2	2.463	23,1	935	8,8	10.685	100,0
Mato Grosso do Sul	7.304	68,0	2.184	20,3	1.247	11,6	10.735	100,0
Minas Gerais	42.723	47,7	30.785	34,4	16.097	18,0	89.605	100,0
Pará	17.015	50,8	10.248	30,6	6.230	18,6	33.493	100,0
Paraíba	14.441	50,6	9.887	34,7	4.205	14,7	28.533	100,0
Paraná	15.833	50,5	11.198	35,7	4.323	13,8	31.354	100,0
Pernambuco	20.718	38,9	21.046	39,5	11.474	21,6	53.238	100,0
Piauí	6.756	46,7	5.110	35,4	2.587	17,9	14.453	100,0
Rio de Janeiro	101.987	37,0	103.319	37,5	70.062	25,4	275.368	100,0
Rio Grande do Norte	10.912	47,8	8.420	36,9	3.495	15,3	22.827	100,0
Rio Grande do Sul	26.428	48,4	20.439	37,5	7.697	14,1	54.564	100,0
Rondônia	11.872	71,1	3.139	18,8	1.681	10,1	16.692	100,0
Roraima	9.429	79,0	1.580	13,2	919	7,7	11.928	100,0
Santa Catarina	12.699	51,6	8.136	33,1	3.780	15,4	24.615	100,0
São Paulo	37.459	45,5	30.496	37,0	14.371	17,5	82.326	100,0
Sergipe	5.125	48,4	3.785	35,7	1.686	15,9	10.596	100,0
Tocantins	2.781	87,2	328	10,3	79	2,5	3.188	100,0
Total	498.670	44,8	381.548	34,3	233.359	21,0	1.113.577	100,0

Elaborado: SRH/MP.

1 - Inclui os servidores civis da administração direta, autarquias e fundações do Poder Executivo (inclusive contratos temporários).

Tabela 2.17 - Quantitativo (força de trabalho) dos Servidores Públicos Federais Cíveis Ativos do Poder Executivo, por sexo, segundo as Unidades da Federação¹ - SIAPE

Unidades da Federação	Posição - Fev/2005					
	Masculino		Feminino		Total	
	Qtde	%	Qtde	%	Qtde	%
Acre	1.773	70,5	742	29,5	2.515	100,0
Alagoas	3.960	56,6	3.031	43,4	6.991	100,0
Amapá	4.400	45,2	5.344	54,8	9.744	100,0
Amazonas	5.049	57,1	3.801	42,9	8.850	100,0
Bahia	13.885	60,4	9.085	39,6	22.970	100,0
Ceará	9.777	58,9	6.819	41,1	16.596	100,0
Distrito Federal	26.708	53,6	23.159	46,4	49.867	100,0
Espírito Santo	4.966	57,6	3.657	42,4	8.623	100,0
Goiás	6.258	57,2	4.677	42,8	10.935	100,0
Maranhão	6.651	61,5	4.159	38,5	10.810	100,0
Mato Grosso	4.579	62,8	2.708	37,2	7.287	100,0
Mato Grosso do Sul	4.463	61,1	2.841	38,9	7.304	100,0
Minas Gerais	24.371	57,0	18.352	43,0	42.723	100,0
Pará	10.552	62,0	6.463	38,0	17.015	100,0
Paraíba	8.219	56,9	6.222	43,1	14.441	100,0
Paraná	8.801	55,6	7.032	44,4	15.833	100,0
Pernambuco	11.471	55,4	9.247	44,6	20.718	100,0
Piauí	4.490	66,5	2.266	33,5	6.756	100,0
Rio de Janeiro	55.222	54,1	46.765	45,9	101.987	100,0
Rio Grande do Norte	6.541	59,9	4.371	40,1	10.912	100,0
Rio Grande do Sul	14.949	56,6	11.479	43,4	26.428	100,0
Rondônia	5.913	49,8	5.959	50,2	11.872	100,0
Roraima	3.893	41,3	5.536	58,7	9.429	100,0
Santa Catarina	7.404	58,3	5.295	41,7	12.699	100,0
São Paulo	20.176	53,9	17.283	46,1	37.459	100,0
Sergipe	3.048	59,5	2.077	40,5	5.125	100,0
Tocantins	1.868	67,2	913	32,8	2.781	100,0
Total	279.387	56,0	219.283	44,0	498.670	100,0

Elaborado: SRH/MP.

Força de trabalho = quantidade de vínculo (-) exercício descentralizado (-) lotação provisória (-) cedido.

1 - Inclui os servidores civis da administração direta, autarquias e fundações do Poder Executivo (inclusive contratos temporários).

Tabela 2.18 - Quantitativo (força de trabalho) dos Servidores Públicos Federais Cíveis Ativos do Poder Executivo, por Governos dos Ex-Territórios, segundo a situação de vínculo¹ - SIAPE

Situação de Vínculo	1997		1998		1999		2000		2001		2002		2003		2004		2005 ²	
	Qtde	%	Qtde	%	Qtde	%	Qtde	%	Qtde	%	Qtde	%	Qtde	%	Qtde	%	Qtde	%
Acre																		
Ativos	102	2,8	91	2,5	35	1,0	28	0,8	19	0,5	15	0,4	13	0,4	11	0,3	10	0,3
Aposentados	2.368	65,2	2.404	65,1	2.382	65,0	2.301	63,0	2.246	61,7	2.183	60,2	2.080	58,8	2.005	50,8	1.993	56,9
Instituidor de Pensão	1.160	32,0	1.199	32,5	1.247	34,0	1.325	36,3	1.373	37,7	1.427	39,4	1.445	40,8	1.927	48,9	1.499	42,8
Total	3.630	100,0	3.694	100,0	3.664	100,0	3.654	100,0	3.638	100,0	3.625	100,0	3.538	100,0	3.943	100,0	3.502	100,0
Amapá																		
Ativos	8.333	69,6	8.176	68,0	7.895	66,5	7.719	65,3	7.541	64,2	8.335	65,6	7.931	62,9	7.873	62,2	7.702	61,6
Aposentados	2.503	20,9	2.664	22,1	2.738	23,1	2.798	23,7	2.807	23,9	2.876	22,6	3.092	24,5	3.116	24,6	3.100	24,8
Instituidor de Pensão	1.139	9,5	1.191	9,9	1.240	10,4	1.308	11,1	1.390	11,8	1.491	11,7	1.577	12,5	1.672	13,2	1.694	13,6
Total	11.975	100,0	12.031	100,0	11.873	100,0	11.825	100,0	11.738	100,0	12.702	100,0	12.600	100,0	12.661	100,0	12.496	100,0
Rondônia																		
Ativos	8.352	78,2	8.035	75,3	7.601	72,4	7.340	70,8	7.062	69,0	6.647	65,8	6.104	61,0	5.836	55,8	5.723	57,9
Aposentados	1.482	13,9	1.756	16,4	1.957	18,6	2.037	19,7	2.116	20,7	2.335	23,1	2.717	27,2	3.382	32,3	2.906	29,4
Instituidor de Pensão	840	7,9	886	8,3	941	9,0	988	9,5	1.051	10,3	1.123	11,1	1.182	11,8	1.250	11,9	1.259	12,7
Total	10.674	100,0	10.677	100,0	10.499	100,0	10.365	100,0	10.229	100,0	10.105	100,0	10.003	100,0	10.468	100,0	9.888	100,0
Roraima																		
Ativos	8.460	86,6	8.271	85,1	7.784	82,4	8.742	83,2	8.576	82,1	8.410	81,1	8.179	79,6	7.744	76,3	6.803	75,6
Aposentados	806	8,2	905	9,3	1.095	11,6	1.151	11,0	1.220	11,7	1.264	12,2	1.346	13,1	1.606	15,8	1.387	15,4
Instituidor de Pensão	505	5,2	539	5,5	572	6,1	617	5,9	650	6,2	692	6,7	747	7,3	804	7,9	808	9,0
Total	9.771	100,0	9.715	100,0	9.451	100,0	10.510	100,0	10.446	100,0	10.366	100,0	10.272	100,0	10.154	100,0	8.998	100,0
Total																		
Ativos	25.247	70,0	24.573	68,0	23.315	65,7	23.829	65,5	23.198	64,3	23.407	63,6	22.227	61,0	21.464	57,7	20.238	58,0
Aposentados	7.159	19,9	7.729	21,4	8.172	23,0	8.287	22,8	8.389	23,3	8.658	23,5	9.235	25,4	10.109	27,2	9.386	26,9
Instituidor de Pensão	3.644	10,1	3.815	10,6	4.000	11,3	4.238	11,7	4.464	12,4	4.733	12,9	4.951	13,6	5.653	15,2	5.260	15,1
Total	36.050	100,0	36.117	100,0	35.487	100,0	36.354	100,0	36.051	100,0	36.798	100,0	36.413	100,0	37.226	100,0	34.884	100,0

Fonte: SRH/MP.

Força de Trabalho= quantidade de vínculo (-) exercício descentralizado (-) lotação provisória (-) cedido

1 - Inclui Servidores Cíveis da administração direta, fundações e autarquias do Poder Executivo

2 - Posição de Fevereiro/2005

De 1997 a 2004 foram considerados os quantitativos do mês de dezembro de cada ano.

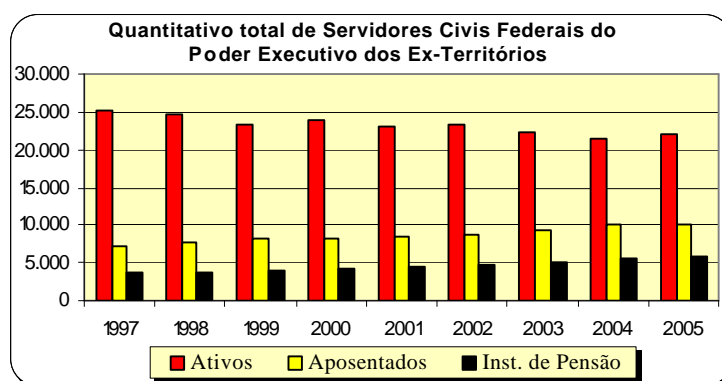

SERVIDORES

Tabela 2.19 - Relação entre o Quantitativo (força de trabalho) dos Servidores Públicos Federais Cíveis Ativos do Poder Executivo, segundo as Grandes Regiões e Unidades da Federação¹ - SIAPE

Posição - Fev/2005

Grandes Regiões e Unidades da Federação	Quantidade ¹	Participação percentual dos Servidores Cíveis - %	
		Sobre o total de Serv. Públicos	Sobre a população da região e Unid. Federação *
NORTE	62.206	12,5	0,5
Pará	17.015	3,4	0,3
Rondônia	11.872	2,4	0,9
Amapá	9.744	2,0	2,0
Roraima	9.429	1,9	2,9
Amazonas	8.850	1,8	0,3
Tocantins	2.781	0,6	0,2
Acre	2.515	0,5	0,5
NORDESTE	115.319	23,1	0,2
Bahia	22.970	4,6	0,2
Pernambuco	20.718	4,2	0,3
Ceará	16.596	3,3	0,2
Paraíba	14.441	2,9	0,4
Rio Grande do Norte	10.912	2,2	0,4
Maranhão	10.810	2,2	0,2
Alagoas	6.991	1,4	0,2
Piauí	6.756	1,4	0,2
Sergipe	5.125	1,0	0,3
SUDESTE	190.792	38,3	0,3
Rio de Janeiro	101.987	20,5	0,7
Minas Gerais	42.723	8,6	0,2
São Paulo	37.459	7,5	0,1
Espírito Santo	8.623	1,7	0,3
SUL	54.960	11,0	0,2
Rio Grande do Sul	26.428	5,3	0,3
Paraná	15.833	3,2	0,2
Santa Catarina	12.699	2,5	0,2
CENTRO-OESTE	75.393	15,1	0,6
Distrito Federal	49.867	10,0	2,4
Goiás	10.935	2,2	0,2
Mato Grosso do Sul	7.304	1,5	0,4
Mato Grosso	7.287	1,5	0,3
TOTAL	498.670	100,0	0,3

Elaborado: SRH/MP.

Força de Trabalho = quantidade de vínculo (-) exercício descentralizado (-) lotação provisória (-) cedido.

1 - Inclui os servidores civis da administração direta, autarquias e fundações do Poder Executivo (inclusive contratos temporários).

2 - % do total de Servidores Públicos Federais Cíveis Ativos do Poder Executivo sobre a população do País.

3 - Não consta informação no cadastro do SIAPE.

* IBGE-censo de 2000.

Tabela 2.20 - Quantitativo (força de trabalho) dos Servidores Públicos Federais Cíveis Ativos do Poder Executivo ¹, segundo as Grandes Regiões - SIAPE

Grandes Regiões	Quantitativo de Servidores Cíveis Ativos	Participação percentual dos servidores cíveis (%)	
		sobre o total de	sobre a população ²
		Servidores Públicos	da região *
Norte	62.206	12,5	0,5
Nordeste	115.319	23,1	0,2
Sudeste	190.792	38,3	0,3
Sul	54.960	11,0	0,2
Centro-oeste	75.393	15,1	0,6
Total	498.670	100,0	0,3

Fonte: SRH/MP.

Força de Trabalho = quantidade de vínculo (-) exercício descentralizado (-) lotação provisória (-) cedido.

1 - Inclui os servidores cíveis da administração direta, autarquias e fundações do Poder Executivo (inclusive contratos temporários).

2 - % do total de Servidores Públicos Federais Cíveis Ativos do Poder Executivo sobre a população da Região.

* IBGE-censo de 2000.



Tabela 2.21 - Quantitativo e Idade Média dos Servidores Públicos Federais Cíveis do Poder Executivo, por situação de vínculo¹, segundo as Grandes Regiões - SIAPE

Grandes Regiões	Posição - Fev/2005							
	Ativos		Aposentados		Inst. de Pensão ²		Total	
	Quant.	Idade Média	Quant.	Idade Média	Quant.	Idade Média	Quant.	Idade Média
Norte	62.206	47	24.921	66	13.873	61	101.000	53
Nordeste	115.319	46	92.008	67	44.639	64	251.966	57
Sudeste	190.792	46	170.155	68	102.573	62	463.520	58
Sul	54.960	44	39.773	65	15.800	62	110.533	54
Centro-oeste	75.393	44	54.691	67	56.474	63	186.558	56
Total	498.670	46	381.548	67	233.359	63	1.113.577	56

Fonte: SRH/MP.

Força de trabalho = quantidade de vínculo (-) exercício descentralizado (-) lotação provisória (-) cedido.

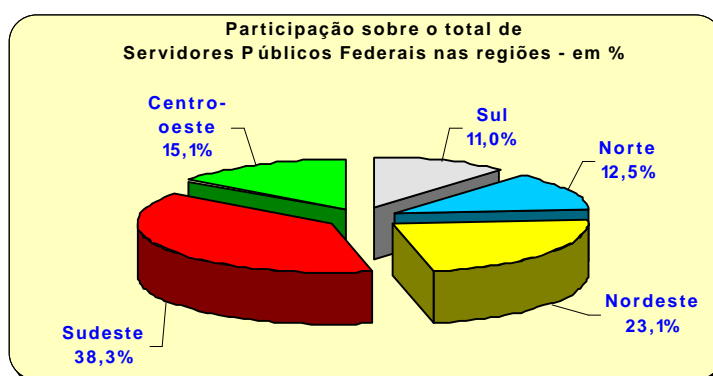
1 - Inclui os servidores cíveis da administração direta, autarquias e fundações do Poder Executivo (inclusive contratos temporários).

2 - No caso do Inst. de Pensão a idade média se refere idade do servidor quando do falecimento.

Tabela 2.22 - Quantitativo de Vínculos de Servidores das Carreiras da Administração Pública Federal, por situação de vínculo, segundo o sexo - SIAPE

Posição - Fev/2005

(Continua)

CARGO / CARREIRA	Quantitativo de Vínculos de Servidores							
	Ativo		Aposentado		Inst. de Pensão		Total Geral	
	Total	Feminino	Total	Feminino	Total	Feminino	Total	Feminino
Gestão	4.895	37,2%	3.131	55,7%	624	21,5%	8.650	42,8%
Analista de Comércio Exterior - NS	218	28,0%	-	-	2	0,0%	220	27,7%
Analista de Planejamento e Orçamento - NS	459	28,3%	202	40,6%	14	35,7%	675	32,1%
Analista de Finanças e Controle - NS	1.515	30,4%	1.171	56,6%	317	22,1%	3.003	39,7%
Especialista em Políticas Públicas e Gestão Governamental - NS	617	31,3%	4	50,0%	3	33,3%	624	31,4%
Técnico de Planejamento P-1501 do Grupo TP-1500 NS	115	38,3%	185	36,8%	26	19,2%	326	35,9%
Técnico de Planejamento e Pesquisa IPEA NS	236	25,0%	267	26,2%	22	9,1%	525	25,0%
Técnico de Planejamento e Orçamento NI	207	55,6%	79	70,9%	9	22,2%	295	58,6%
Técnico de Finanças e Controle NI	1.209	53,1%	955	66,1%	207	20,8%	2.371	55,5%
Cargos de Nível Superior do IPEA - NS	61	31,1%	100	58,0%	5	40,0%	166	47,6%
Cargos de Nível Intermediário do IPEA - NI	258	38,0%	168	67,9%	19	21,1%	445	48,5%
Auditoria	21.427	35,4%	19.055	46,1%	11.895	8,3%	52.377	33,1%
Auditor-Fiscal da Receita Federal - NS	7.722	24,6%	6.104	31,5%	5.929	5,0%	19.755	20,9%
Técnico da Receita Federal	6.496	42,9%	5.088	70,6%	1.907	24,6%	13.491	50,8%
Auditor-Fiscal da Previdência Social - NS	4.224	42,1%	5.428	40,9%	3.169	4,4%	12.821	32,3%
Auditor-Fiscal do Trabalho - NS	2.985	37,5%	2.435	43,2%	890	8,9%	6.310	35,7%
Diplomacia	2.380	40,9%	863	55,7%	413	11,9%	3.656	41,1%
3º Secretário a Ministro 1ª Classe - NS	1.117	19,3%	237	8,0%	247	2,0%	1.601	15,0%
Oficial de Chancelaria - NS	653	61,6%	360	76,1%	78	30,8%	1.091	64,2%
Assistente de Chancelaria - NI	610	58,2%	266	70,7%	88	22,7%	964	58,4%
Jurídica	6.220	41,6%	4.619	40,1%	1.651	7,2%	12.490	36,5%
Procurador Federal ¹ - NS	3.795	40,9%	3.388	39,9%	1.253	7,2%	8.436	35,5%
Procurador da Fazenda Nacional - NS	1.017	39,2%	216	26,4%	91	5,5%	1.324	34,8%
Advogado da União - lotado na AGU - NS	1.264	45,5%	11	54,5%	1	0,0%	1.276	45,5%
Advogado/Assist. e Procurador de Autarquias e Fundações - NS	50	44,0%	982	43,5%	288	8,3%	1.320	35,8%
Defensor Público - NS	94	41,5%	22	45,5%	18	0,0%	134	36,6%
Quadro de Pessoal da Advocacia Geral da União	1.238	52,7%	22	54,5%	11	36,4%	1.271	52,6%
Nível Superior	140	55,7%	5	80,0%	-	-	145	56,6%
Nível Intermediário	1.068	52,4%	15	40,0%	10	30,0%	1.093	52,1%
Nível Auxiliar	30	46,7%	2	100,0%	1	100,0%	33	51,5%
Polícia Federal	8.596	13,4%	3.602	11,3%	3.366	1,6%	15.564	10,4%
Delegado -NS	1.219	15,5%	752	14,4%	266	0,4%	2.237	13,3%
Censor ² - NS	-	-	-	-	3	0,0%	3	0,0%
Perito - NS	445	17,1%	221	36,2%	56	10,7%	722	22,4%
Escrivão	1.391	28,7%	220	30,0%	73	4,1%	1.684	27,8%
Agente	5.046	8,6%	2.272	4,5%	2.899	1,3%	10.217	5,6%
Papiloscopista	495	10,3%	137	38,0%	69	10,1%	701	15,7%
Plano Especial do Departamento de Polícia Federal	3.282	40,1%	1.133	35,4%	514	5,1%	4.929	35,3%
Nível Superior	278	40,6%	105	48,6%	26	3,8%	409	40,3%
Nível Intermediário	2.976	40,1%	1.026	34,0%	477	5,2%	4.479	35,0%
Nível Auxiliar	28	28,6%	2	50,0%	11	0,0%	41	22,0%
Plano Especial do Depart. Nacional de Produção Mineral	806	37,0%	175	42,3%	33	18,2%	1.014	37,3%
Nível Superior (art. 15º da Lei 11.046/2004) ⁸	250	14,4%	56	16,1%	4	0,0%	310	14,5%
Nível Intermediário (art. 15º da Lei 11.046/2004) ⁸	78	26,9%	5	20,0%	4	25,0%	87	26,4%
Nível Superior	36	47,2%	35	48,6%	4	50,0%	75	48,0%
Nível Intermediário	420	48,8%	71	56,3%	18	5,6%	509	48,3%
Nível Auxiliar	22	86,4%	8	87,5%	3	66,7%	33	84,8%
Pesquisa em Ciência & Tecnologia	25.015	39,5%	12.023	45,2%	3.157	11,2%	40.195	39,0%
Analista - NS	2.403	51,1%	1.364	51,1%	161	21,1%	3.928	49,8%
Tecnologista - NS	5.019	40,9%	1.820	46,1%	312	14,4%	7.151	41,1%
Pesquisador - NS	2.254	41,5%	696	46,6%	109	22,0%	3.059	42,0%
Assistente - NI	6.361	41,4%	3.708	43,9%	1.613	8,6%	11.682	37,7%
Tecnico - NI	8.465	34,1%	4.116	45,6%	788	12,6%	13.369	36,4%
Auxiliar Técnico - NA	59	39,0%	12	16,7%	10	10,0%	81	32,1%
Auxiliar - NA	454	25,1%	307	21,5%	164	7,3%	925	20,8%

Tabela 2.22 - Quantitativo de Vínculos de Servidores das Carreiras da Administração Pública Federal, por situação de vínculo, segundo o sexo - SIAPE

CARGO / CARREIRA	Quantitativo de Vínculos de Servidores							
	Ativo		Aposentado		Inst. de Pensão		Total Geral	
	Total	Feminino	Total	Feminino	Total	Feminino	Total	Feminino
Tecnologia Militar	241	14,5%	61	11,5%	18	0,0%	320	13,1%
Engenheiro - NS	241	14,5%	61	11,5%	18	0,0%	320	13,1%
Reforma Agrária	5.147	33,8%	3.934	41,3%	1.209	9,8%	10.290	33,9%
Engenheiro Agrônomo - NS	554	13,5%	244	7,8%	51	2,0%	849	11,2%
Cargos de Nível Superior - NS	783	44,6%	868	49,8%	157	9,6%	1.808	44,0%
Cargos de Nível Intermediário - NI	3.806	34,6%	2.787	42,1%	953	10,8%	7.546	34,3%
Cargos de Nível Auxiliar - NA	4	50,0%	35	0,0%	48	0,0%	87	2,3%
Fiscalização	5.382	14,2%	2.760	7,2%	3.997	1,5%	12.139	8,5%
Médico do Trabalho - 40 horas - Mtb ³ - NS	4	0,0%	-	-	1	0,0%	5	0,0%
Fiscal Federal Agropecuário ⁴ - NS	3.153	21,2%	1.389	11,0%	1.031	1,6%	5.573	15,0%
Agente de Atividades Agropecuárias - NI	663	4,5%	1.249	3,4%	2.841	1,5%	4.753	2,4%
Agente de Insp. Sanit. e Ind. de Produtos de Origem Animal - NI	1.562	2,1%	122	0,8%	124	0,0%	1.808	1,9%
Docente	73.095	44,5%	37.820	49,9%	8.647	13,5%	119.562	43,9%
Professor de 3º grau (Auxiliar a Titular) - NS	42.146	38,5%	26.553	42,6%	6.195	8,4%	74.894	37,5%
Professor de 1º e 2º graus (A a E) - NI	19.354	52,0%	11.267	67,1%	2.452	26,6%	33.073	55,3%
Contratos Temporários: Professor de 3º grau - NS	9.349	54,0%	-	-	-	-	9.349	54,0%
Contratos Temporários: Professor de 1º e 2º graus - NI	2.246	51,3%	-	-	-	-	2.246	51,3%
CVM - Comissão de Valores Mobiliário	358	25,7%	150	53,3%	15	26,7%	523	33,7%
Analista - NS	158	17,7%	50	28,0%	4	25,0%	212	20,3%
Inspetor - NS	88	15,9%	19	21,1%	6	0,0%	113	15,9%
Agente Executivo - NI	62	59,7%	68	80,9%	2	100,0%	132	71,2%
Auxiliar de Serviços Gerais - NI	50	26,0%	13	53,8%	3	33,3%	66	31,8%
SUSEP - Superintendência de Seguros Privados	252	38,9%	256	51,6%	74	12,2%	582	41,1%
Analista Técnico - NS	168	32,1%	95	48,4%	20	15,0%	283	36,4%
Cargos de Nível Intermediário - NI	84	52,4%	161	53,4%	54	11,1%	299	45,5%
PCC - Plano de Classificação e Cargo	68.238	45,6%	121.669	30,5%	135.653	4,8%	325.560	23,0%
Cargos de Nível Superior - NS	9.567	50,9%	15.485	46,9%	8.959	7,1%	34.011	37,5%
Cargos de Nível Intermediário - NI	50.884	45,0%	92.644	30,7%	105.067	5,1%	248.595	22,8%
Cargos de Nível Auxiliar - NA	7.787	43,1%	13.540	10,5%	21.627	2,2%	42.954	12,3%
Técnico-Administrativos e Técnico-Marítimos das IFES	99.150	53,3%	41.609	55,1%	13.237	17,1%	153.996	50,7%
Cargos de Nível Superior - NS	24.532	63,3%	9.149	66,8%	1.315	25,5%	34.996	62,8%
Cargos de Nível Intermediário - NI	60.918	52,4%	27.037	53,3%	9.075	16,0%	97.030	49,3%
Cargos de Nível Auxiliar - NA	13.700	39,4%	5.423	44,0%	2.847	16,8%	21.970	37,6%
DACTA - Grupo de Defesa Aérea e Controle do Tráfego Aéreo	192	16,7%	55	30,9%	10	10,0%	257	19,5%
Cargos de Nível Superior - NS	19	5,3%	6	0,0%	1	0,0%	26	3,8%
Cargos de Nível Intermediário - NI	173	17,9%	49	34,7%	9	11,1%	231	21,2%
Polícia Civil do Ex-Território⁵	875	29,6%	752	4,0%	1.115	1,5%	2.742	11,2%
Cargos de Nível Superior - NS	68	20,6%	41	7,3%	25	8,0%	134	14,2%
Cargos de Nível Intermediário - NI	807	30,4%	711	3,8%	1.090	1,4%	2.608	11,0%
Departamento de Polícia Rodoviária Federal	9.013	7,0%	4.293	0,7%	1.121	1,6%	14.427	4,6%
Policia Rodoviária Federal - NI	8.263	7,0%	4.158	0,7%	1.095	1,6%	13.516	4,6%
Cargos de Nível Superior - NS	75	41,3%	25	44,0%	4	25,0%	104	41,3%
Cargos de Nível Intermediário - NI	663	28,8%	110	32,7%	22	4,5%	795	28,7%
Cargos de Nível Auxiliar - NA	12	50,0%	-	-	-	-	12	50,0%
Meio Ambiente	5.586	31,1%	175	43,4%	49	10,2%	5.810	31,3%
Analista Ambiental - NS	1.836	30,3%	29	65,5%	12	8,3%	1.877	30,7%
Analista Administrativo - NS	415	50,4%	24	54,2%	2	-	441	50,6%
Gestor Ambiental - NS	8	50,0%	2	0,0%	-	-	10	40,0%
Gestor Administrativo - NS	13	46,2%	2	100,0%	-	-	15	53,3%
Técnico Administrativo - NI	2.298	37,9%	78	51,3%	18	11,1%	2.394	38,1%
Técnico Ambiental - NI	882	5,6%	32	3,1%	17	5,9%	931	5,5%
Auxiliar Administrativo - NA	134	32,8%	8	12,5%	-	-	142	31,7%

Tabela 2.22 - Quantitativo de Vínculos de Servidores das Carreiras da Administração Pública Federal, por situação de vínculo, segundo o sexo - SIAPE

Posição - Fev/2005

CARGO / CARREIRA	Quantitativo de Vínculos de Servidores						
	Ativo		Aposentado		Inst. de Pensão		Total
	Total	Feminino	Total	Feminino	Total	Feminino	Total
Previdenciária	1.097	51,1%	2.295	60,7%	1.067	24,0%	4.459
Cargos de Nível Superior e Analista Previdenciário	133	37,6%	508	53,0%	229	18,3%	870
Nível Intermediário e Técnico Previdenciário	959	53,1%	1.782	62,9%	830	25,5%	3.571
Nível Auxiliar - NA	5	40,0%	5	60,0%	8	25,0%	18
Perito Médico da Previdência Social	2.174	14,0%	1.881	19,7%	443	3,2%	4.498
Supervisor Médico Pericial - NS	163	35,6%	7	28,6%	1	0,0%	171
Seguridade Social e do Trabalho	93.579	41,6%	89.252	54,5%	38.739	12,9%	221.570
Nível Superior - NS	24.446	39,3%	27.143	44,4%	9.119	8,4%	60.708
Nível Intermediário - NI	68.099	42,2%	61.827	59,0%	29.020	14,2%	158.946
Nível Auxiliar - NA	1.034	52,4%	282	41,1%	600	16,8%	1.916
Seguro Social	32.632	61,3%	28.837	71,8%	4.856	20,9%	66.325
Analista Previdenciário - NS	1.986	50,7%	-	-	-	-	1.986
Nível Superior - NS	2.014	72,6%	5.141	79,8%	600	22,0%	7.755
Técnico Previdenciário - NI	3.076	50,7%	-	-	3	33,3%	3.079
Nível Intermediário - NI	25.454	62,6%	23.606	70,2%	4.229	20,7%	53.289
Nível Auxiliar - NA	102	40,2%	90	34,4%	24	16,7%	216
Imprensa Nacional	111	14,0%	192	1	206	0	509
Nível Superior - NS	12	14,0%	26	19,7%	30	3,2%	68
Nível Intermediário - NI	92	40,1%	165	35,4%	171	5,1%	428
Nível Auxiliar - NA	7	40,6%	1	48,6%	5	3,8%	13
SPU - Secretaria do Patrimônio da União	481	46,8%	-	-	-	-	481
Nível Superior - NS	126	38,9%	-	-	-	-	126
Nível Intermediário - NI	342	49,1%	-	-	-	-	342
Nível Auxiliar - NA	13	61,5%	-	-	-	-	13
ANA - Agência Nacional de Águas	96	18,8%	-	-	-	-	96
Especialista em Geoprocessamento	10	10,0%	-	-	-	-	10
Especialista em Recursos Hídricos	86	19,8%	-	-	-	-	86
ANVISA - Agência Nacional de Vigilância Sanitária	1.002	46,8%	112	52,7%	8	12,5%	1.122
Nível Superior - NS	341	51,6%	48	54,2%	2	0,0%	391
Nível Intermediário - NI	657	44,4%	63	52,4%	6	16,7%	726
Nível Auxiliar - NA	4	25,0%	1	0,0%	-	-	5
ANATEL - Agência Nacional de Telecomunicações	90	14,4%	-	0,0%	-	0,0%	90
Nível Superior - NS	-	0,0%	-	0,0%	-	0,0%	-
Nível Intermediário - NI	90	14,4%	-	0,0%	-	0,0%	90
HFA - Hospital das Forças Armadas	353	70,0%	-	-	-	-	353
Nível Superior - NS	108	61,1%	-	-	-	-	108
Nível Intermediário - NI	245	73,9%	-	-	-	-	245
Looyd	9	0,0%	-	-	-	-	9
Nível Superior - NS	6	0,0%	-	-	-	-	6
Nível Intermediário - NI	3	0,0%	-	-	-	-	3
NES - Natureza Especial	34	5,9%	13	7,7%	22	0,0%	69
Sem Cargo ⁶	33.709	41,5%	359	42,1%	8	12,5%	34.076
Médico Residente	4.864	50,3%	-	-	-	-	4.864
Contratado Lei nº 8.745/93 ⁷	1.407	54,9%	-	-	-	-	1.407
Agregado	-	-	405	30,6%	689	5,2%	1.094
Pensionistas de outros Poderes absolvidos pelo Minist. Fazenda	-	-	38	31,6%	511	1,4%	549
Total	513.189	44,1%	381.548	45,0%	233.359	7,8%	1.128.096

Fonte: SRH/MP

NS - Nível Superior / NI - Nível Intermediário / NA - Nível Auxiliar

Inclui contratos temporários

1- Os cargos efetivos de Procurador Autárquico, Procurador, Advogado, Assistente Jurídico de autarquias e Fundações Públicas, Procurador e Advogado da Superintendência de Seguros Privados e da Comissão Valores Mobiliários. (observado o art. 40 e 46 da MP 2048-30/2000) são transformados em cargos de Procurador Federal (Medida Provisória 2048-26 de 29.06.2000, MP 2048-27 de 28.07.2000 e MP 2048-30 de 26.10.2000)

2 - Extinção, conforme Lei nº 9.688, de 06/07/98.

3 - Extinção, conforme art. 10 § 2º da Medida Provisória nº 1.915-1, de 29 de julho de 1999.

4 - Os cargos de Farmacêutico - NS 908, Zootecnista - NS 911, Engenheiro Agrônomo - NS 912 e Químico - NS 921 do quadro permanente do Ministério da Agricultura e do Abastecimento foram transformados em cargos de Fiscal de Defesa Agropecuária, conforme Portaria nº 1.766 de 24.11.99. Os atuais cargos efetivos da Carreira de Fiscal de Defesa Agropecuária e de Médico Veterinário - NS 910, cujos ocupantes estejam em efetivo exercício nas atividades de controle, inspeção, fiscalização e defesa agropecuária, do Quadro de Pessoal do Ministério da Agricultura e do Abastecimento, são transformados em cargos de Fiscal Federal Agropecuário, conforme art. 28.º1º e §2º da MP 2048-26/2000, MP 2048-27 de 28.07.2000 e MP 2048-30 de 26.10.2000

5 - Polícia Civil do Ex-Território.

6 - Servidores sem vínculo e requisitados de outros órgãos da administração direta, autarquias, fundações, empresas e outras esferas.

7 - Contratado Lei nº 8.745/93, para realização de recenseamento da Fundação Instituto Brasileiro de Geografia e Estatística - IBGE.

8 - Corresponde aos cargos de nível superior de Economista, engenheiro, Geógrafo, Pesquisador em Ciências Exatas e da Natureza e Químico; nível intermediário de Desenhista, Técnico em Cartografia e Técnico em Recursos Minerais.

VÍNCULO - Corresponde a um contrato de trabalho de um servidor com um determinado Órgão, podendo este servidor ter um ou no máximo dois contratos (vínculos com o serviço público) de acordo com CF de 1998, art.37 inciso XVI.

2.23 - Distribuição % dos Vínculos de Servidores das Carreiras da Administração Pública Federal Ativos por grupos de idades (Faixa Etária)

Posição - Fev/2005

(Continua)

Cargo / Carreira	Grupos de Idade (Faixa Etária)					
	Até 30 anos	De 31 a 40 anos	De 41 a 50 anos	De 51 a 60 anos	Mais de 60 anos	Não Classificados
Gestão	13,5%	32,6%	36,5%	15,8%	1,6%	0,0%
Analista de Comércio Exterior - NS	31,2%	45,4%	18,3%	5,0%	0,0%	0,0%
Analista de Planejamento e Orçamento - NS	15,9%	39,2%	30,3%	13,1%	1,5%	0,0%
Analista de Finanças e Controle - NS	18,3%	40,3%	27,0%	13,1%	1,3%	0,0%
Especialista em Políticas Públicas e Gestão Governamental - NS	24,1%	46,4%	23,5%	5,0%	1,0%	0,0%
Técnico de Planejamento P-1501 do Grupo TP-1500 NS	0,0%	0,0%	24,3%	66,1%	9,6%	0,0%
Técnico de Planejamento e Pesquisa IPEA NS	13,6%	28,0%	22,5%	32,6%	3,4%	0,0%
Técnico de Planejamento e Orçamento NI	0,0%	18,8%	60,9%	19,8%	0,5%	0,0%
Técnico de Finanças e Controle NI	5,0%	21,8%	53,9%	17,8%	1,5%	0,0%
Cargos de Nível Superior do IPEA - NS	0,0%	0,0%	59,0%	39,3%	1,6%	0,0%
Cargos de Nível Intermediário do IPEA - NI	0,0%	20,9%	61,2%	15,5%	2,3%	0,0%
Auditoria	5,7%	28,2%	41,7%	21,3%	3,0%	0,0%
Auditor-Fiscal da Receita Federal - NS	4,0%	29,9%	38,3%	24,3%	3,6%	0,0%
Técnico da Receita Federal	8,2%	34,9%	41,9%	13,4%	1,6%	0,0%
Auditor-Fiscal da Previdência Social - NS	5,9%	18,9%	50,7%	22,8%	1,7%	0,0%
Auditor-Fiscal do Trabalho - Legislação do Trabalho - NS	4,7%	22,6%	37,7%	28,7%	6,3%	0,0%
Diplomacia	7,5%	18,6%	32,1%	29,9%	11,8%	0,0%
3º Secretário a Ministro 1ª Classe - NS	11,5%	24,9%	27,0%	25,0%	11,5%	0,0%
Oficial de Chancelaria - NS	3,2%	23,0%	26,6%	33,1%	14,1%	0,0%
Assistente de Chancelaria - NI	4,8%	2,5%	47,4%	35,6%	9,8%	0,0%
Jurídica	25,0%	28,8%	24,7%	17,0%	4,5%	0,0%
Procurador Federal ¹ - NS	28,2%	24,2%	24,9%	18,6%	4,2%	0,0%
Procurador da Fazenda Nacional - NS	23,5%	42,6%	22,0%	7,7%	4,2%	0,0%
Advogado da União - AGU - NS	15,7%	33,1%	26,8%	19,5%	4,8%	0,0%
Advogado/Assist. e Procurador de Autarquias e Fundações - NS	0,0%	4,0%	38,0%	32,0%	26,0%	0,0%
Defensor Público - NS	52,1%	23,4%	9,6%	12,8%	2,1%	0,0%
Quadro de Pessoal da Advocacia Geral da União	1,0%	18,6%	55,7%	21,6%	3,2%	0,0%
Nível Superior - NS	0,0%	10,0%	50,7%	36,4%	2,9%	0,0%
Nível Intermediário - NI	0,9%	19,8%	56,6%	19,7%	3,1%	0,0%
Nível Auxiliar - NA	6,7%	16,7%	46,7%	23,3%	6,7%	0,0%
Polícia Federal	15,2%	37,6%	42,3%	4,7%	0,2%	0,0%
Delegado - NS	30,4%	30,7%	27,9%	10,7%	0,3%	0,0%
Perito - NS	21,8%	45,4%	24,9%	7,6%	0,2%	0,0%
Escrivão - NI	15,8%	46,7%	35,7%	1,8%	0,0%	0,0%
Agente - NI	8,5%	36,2%	50,9%	4,2%	0,2%	0,0%
Papiloscopista - NI	39,0%	35,4%	24,2%	1,4%	0,0%	0,0%
Plano Especial do Departamento da Polícia Federal	32,8%	17,6%	31,0%	16,1%	2,4%	0,0%
Nível Superior - NS	31,7%	24,5%	17,3%	22,7%	4,0%	0,0%
Nível Intermediário - NI	33,2%	17,1%	32,1%	15,4%	2,2%	0,0%
Nível Auxiliar - NA	0,0%	0,0%	57,1%	28,6%	14,3%	0,0%
Plano Especial do Depart. Nacional de Produção Mineral	0,0%	7,1%	50,1%	36,1%	6,7%	0,0%
Nível Superior - NS (art. 15º da Lei 11.046/2004) ⁶	0,0%	0,8%	38,8%	49,2%	11,2%	0,0%
Nível Intermediário - NI (art. 15º da Lei 11.046/2004) ⁶	0,0%	12,8%	57,7%	26,9%	2,6%	0,0%
Nível Superior - NS	0,0%	2,8%	44,4%	50,0%	2,8%	0,0%
Nível Intermediário - NI	0,0%	10,5%	56,9%	27,9%	4,8%	0,0%
Nível Auxiliar - NA	0,0%	0,0%	31,8%	54,5%	13,6%	0,0%
Pesquisa em Ciência & Tecnologia	3,5%	15,5%	50,5%	26,6%	3,9%	0,0%
Analista - NS	6,9%	19,6%	46,4%	24,5%	2,6%	0,0%
Tecnologista - NS	5,0%	17,3%	49,4%	25,5%	2,9%	0,0%
Pesquisador - NS	1,6%	12,5%	42,6%	37,4%	5,9%	0,0%
Assistente - NI	0,6%	16,0%	53,4%	25,2%	4,7%	0,0%
Tecnico - NI	4,4%	13,3%	52,9%	26,1%	3,4%	0,0%
Auxiliar Técnico - NA	0,0%	16,9%	47,5%	20,3%	15,3%	0,0%
Auxiliar - NA	3,5%	20,0%	38,8%	26,4%	11,2%	0,0%

2.23 - Distribuição % dos Vínculos de Servidores das Carreiras da Administração Pública Federal Ativos por grupos de idades (Faixa Etária)

Posição - Fev/2005

(Continuação)

Cargo / Carreira	Grupos de Idade (Faixa Etária)					
	Até 30 anos	De 31 a 40 anos	De 41 a 50 anos	De 51 a 60 anos	Mais de 60 anos	Não Classificados
Tecnologia Militar	-	6,6%	62,7%	27,4%	3,3%	0,0%
Engenheiro - NS	-	6,6%	62,7%	27,4%	3,3%	0,0%
Reforma Agrária	3,2%	8,7%	51,0%	31,7%	5,4%	0,0%
Engenheiro Agrônomo - NS	7,0%	15,3%	35,6%	37,4%	4,7%	0,0%
Cargos de Nível Superior	15,1%	13,2%	37,7%	30,5%	3,6%	0,0%
Cargos de Nível Intermediário	0,2%	6,8%	56,0%	31,1%	5,9%	0,0%
Cargos de Nível Auxiliar	0,0%	50,0%	25,0%	25,0%	0,0%	0,0%
Fiscalização	4,6%	10,0%	36,5%	42,7%	6,2%	0,0%
Médico do trabalho - 40 horas - NS	0,0%	0,0%	50,0%	50,0%	0,0%	0,0%
Fiscal Federal Agropecuário ² - NS	7,9%	15,7%	25,6%	43,2%	7,7%	0,0%
Agente de Atividades Agropecuárias - NI	0,0%	4,4%	57,6%	35,3%	2,7%	0,0%
Agente de Insp. Sanitária e Ind. de Produtos de Origem Animal - NI	0,0%	1,0%	49,7%	44,8%	4,5%	0,0%
Docente	7,7%	25,1%	37,0%	25,3%	4,8%	0,0%
Professor de 3º grau (Auxiliar a Titular) - NS	1,4%	21,1%	38,0%	32,6%	6,9%	0,0%
Professor de 1º e 2º graus (A a E) - NI	2,5%	25,5%	47,9%	21,4%	2,7%	0,0%
Contratos temporários: Professor de 3º grau - NS	39,0%	39,3%	14,9%	5,6%	1,1%	0,0%
Contratos temporários: Professor de 1º e 2º graus - NI	40,5%	37,8%	15,5%	5,7%	0,4%	0,0%
CVM - Comissão de Valores Mobiliários	11,2%	28,5%	37,2%	20,9%	2,2%	0,0%
Analista - NS	15,2%	29,7%	28,5%	25,3%	1,3%	0,0%
Inspetor - NS	17,0%	39,8%	22,7%	17,0%	3,4%	0,0%
Cargos de Nível Intermediário - NI	0,9%	17,9%	60,7%	17,9%	2,7%	0,0%
SUSEP - Superintendência de Seguros Privados	5,2%	32,5%	39,3%	20,2%	2,8%	0,0%
Analista Técnico - NS	6,5%	36,9%	32,7%	20,2%	3,6%	0,0%
Cargos de Nível Intermediários - NI	2,4%	23,8%	52,4%	20,2%	1,2%	0,0%
PCC - Plano de Classificação de Cargos	1,2%	13,8%	47,5%	29,7%	7,7%	0,0%
Cargos de Nível Superior - NS	1,7%	8,4%	42,3%	37,1%	10,5%	0,0%
Cargos de Nível Intermediário - NI	1,1%	15,7%	50,9%	26,5%	5,8%	0,0%
Cargos de Nível Auxiliar - NA	0,8%	16,2%	41,1%	30,0%	11,9%	0,0%
Técnico-Administrativos e Técnico-Marítimos das IFES	7,1%	22,6%	44,5%	21,8%	4,0%	0,0%
Cargos de Nível Superior - NS	7,9%	22,1%	46,3%	21,8%	1,9%	0,0%
Cargos de Nível Intermediário - NI	8,2%	23,4%	44,9%	19,9%	3,6%	0,0%
Cargos de Nível Auxiliar - NA	1,0%	19,8%	39,8%	29,9%	9,4%	0,0%
DACTA - Grupo de Defesa Aérea e Controle do Tráfego Aéreo	0,0%	5,2%	55,7%	38,5%	0,5%	0,0%
Cargos de Nível Superior - NS	0,0%	0,0%	36,8%	63,2%	0,0%	0,0%
Cargos de Nível Intermediário - NI	0,0%	5,8%	57,8%	35,8%	0,6%	0,0%
Polícia Civil do Ex-Território³	0,0%	13,0%	65,3%	20,1%	1,6%	0,0%
Cargos de Nível Superior - NS	0,0%	0,0%	41,2%	55,9%	2,9%	0,0%
Cargos de Nível Intermediário - NI	0,0%	14,1%	67,3%	17,1%	1,5%	0,0%
Departamento de Polícia Rodoviária Federal	18,2%	41,2%	25,2%	14,0%	1,4%	0,0%
Policial Rodoviário Federal - NI	19,8%	44,2%	22,9%	12,0%	1,1%	0,0%
Plano Especial do Departamento da Polícia Rodoviária Federal						
Cargos de Nível Superior - NS	0,0%	1,3%	41,3%	52,0%	5,3%	0,0%
Cargos de Nível Intermediário - NI	0,5%	9,7%	51,0%	34,1%	4,8%	0,0%
Cargos de Nível Auxiliar - NI	0,0%	0,0%	75,0%	25,0%	0,0%	0,0%
Meio Ambiente	4,9%	13,5%	50,6%	27,2%	3,8%	0,0%
Analista Ambiental - NS	13,7%	18,9%	41,1%	24,9%	1,4%	0,0%
Analista Administrativo - NS	0,0%	8,9%	53,0%	36,4%	1,7%	0,0%
Gestor Ambiental - NS	0,0%	0,0%	37,5%	62,5%	0,0%	0,0%
Gestor Administrativo - NS	0,0%	7,7%	38,5%	46,2%	7,7%	0,0%
Técnico Administrativo - NI	0,8%	12,5%	54,9%	26,8%	5,0%	0,0%
Técnico Ambiental - NI	0,0%	6,0%	60,9%	27,4%	5,7%	0,0%
Auxiliar Administrativo - NI	2,2%	20,1%	35,8%	30,6%	11,2%	0,0%

2.23 - Distribuição % dos Vínculos de Servidores das Carreiras da Administração Pública Federal Ativos por grupos de idades (Faixa Etária)

Posição - Fev/2005

(Conclusão)

Cargo / Carreira	Grupos de Idade (Faixa Etária)					
	Até 30 anos	De 31 a 40 anos	De 41 a 50 anos	De 51 a 60 anos	Mais de 60 anos	Não Classificados
Previdenciária	2,3%	10,2%	60,0%	24,7%	2,8%	0,0%
Cargos de Nível Superior e Analista Previdenciário - NS	0,0%	1,5%	48,1%	47,4%	3,0%	0,0%
Nível Intermediário e Técnico Previdenciário - NI	2,6%	11,5%	61,5%	21,7%	2,7%	0,0%
Nível Auxiliar - NA	0,0%	0,0%	80,0%	0,0%	20,0%	0,0%
Perito Médico da Previdência Social	0,3%	11,7%	52,9%	28,8%	6,3%	0,0%
Supervisor Médico Pericial - NS	0,0%	19,6%	57,7%	20,9%	1,8%	0,0%
Seguridade Social e do Trabalho	0,2%	9,5%	47,5%	35,7%	7,1%	0,0%
Nível Superior - NS	0,0%	2,9%	32,4%	55,5%	9,3%	0,0%
Nível Intermediário - NI	0,3%	11,7%	52,9%	28,8%	6,3%	0,0%
Nível Auxiliar - NA	0,1%	23,9%	47,2%	23,4%	5,4%	0,0%
Seguro Social	9,0%	13,4%	55,5%	19,8%	2,3%	0,0%
Analista Previdenciário - NS	48,0%	33,6%	14,8%	3,5%	0,2%	0,0%
Nível Superior - NS	0,0%	5,5%	54,1%	37,1%	3,2%	0,0%
Técnico Previdenciário - NI	60,2%	27,5%	10,2%	2,0%	0,1%	0,0%
Nível Intermediário - NI	0,5%	10,8%	64,4%	21,8%	2,6%	0,0%
Nível Auxiliar - NA	2,0%	13,7%	39,2%	34,3%	10,8%	0,0%
Imprensa Nacional	0,0%	0,4%	15,7%	69,7%	14,2%	0,0%
Nível Superior - NS	9,0%	13,4%	55,5%	19,8%	2,3%	0,0%
Nível Intermediário - NI	48,0%	33,6%	14,8%	3,5%	0,2%	0,0%
Nível Auxiliar - NA	60,2%	27,5%	10,2%	2,0%	0,1%	0,0%
SPU - Secretaria do Patrimônio da União	33,2%	17,1%	32,1%	15,4%	2,2%	0,0%
Nível Superior - NS	0,5%	10,8%	64,4%	21,8%	2,6%	0,0%
Nível Intermediário - NI	2,0%	13,7%	39,2%	34,3%	10,8%	0,0%
Nível Auxiliar - NA	0,0%	0,4%	15,7%	69,7%	14,2%	0,0%
ANA - Agência Nacional de Águas	39,6%	36,5%	16,7%	6,3%	1,0%	0,0%
Nível Superior - NS	50,0%	20,0%	20,0%	0,0%	10,0%	0,0%
Nível Intermediário - NI	38,4%	38,4%	16,3%	7,0%	0,0%	0,0%
ANVISA - Agência Nacional de Vigilância Sanitária	0,1%	10,3%	47,5%	35,4%	6,7%	0,0%
Nível Superior - NS	0,0%	0,3%	38,7%	54,5%	6,5%	0,0%
Nível Intermediário - NI	0,2%	15,5%	51,8%	25,7%	6,8%	0,0%
Nível Auxiliar - NA	0,0%	0,0%	100,0%	0,0%	0,0%	0,0%
ANATEL - Agência Nacional de Telecomunicações	71,1%	25,6%	3,3%	0,0%	0,0%	0,0%
Nível Superior - NS	0,0%	0,0%	0,0%	0,0%	0,0%	0,0%
Nível Intermediário - NI	71,1%	25,6%	3,3%	0,0%	0,0%	0,0%
HFA - Hospital das Forças Armadas	51,3%	38,8%	9,3%	0,6%	0,0%	0,0%
Nível Superior - NS	30,6%	54,6%	13,9%	0,9%	0,0%	0,0%
Nível Intermediário - NI	60,4%	31,8%	7,3%	0,4%	0,0%	0,0%
Looyd	0,0%	0,0%	33,3%	55,6%	11,1%	0,0%
Nível Superior - NS	0,0%	0,0%	0,0%	83,3%	16,7%	0,0%
Nível Intermediário - NI	0,0%	0,0%	100,0%	0,0%	0,0%	0,0%
NES - Natureza Especial	0,0%	5,9%	26,5%	32,4%	35,3%	0,0%
Sem Cargo ⁴	16,9%	30,4%	32,7%	16,3%	3,8%	0,0%
Médico Residente	90,3%	9,2%	0,5%	0,1%	0,0%	0,0%
Contratado Lei nº 8.745/93 ⁵	71,6%	16,0%	8,2%	3,6%	0,5%	0,0%
Total	7,3%	19,2%	43,1%	25,4%	4,9%	0,0%

Fonte: SRH/MP

NS - Nível Superior / NI - Nível Intemediário / NA - Nível Auxiliar

Inclui contratos temporários

1 - Os cargos efetivos de Procurador Autárquico, Procurador, Advogado, Assistente Jurídico de autarquias e Fundações Públicas, Procurador e Advogado da Susep e da CVM. (observado o art. 40 e 46 da MP 2048-30/2000) são transformados em cargos de Procurador Federal (MP 2048-26 de 29.06.2000, MP 2048-27 de 28.07.2000 e MP 2048-30 de 26.10.2000)

2 - Os cargos de Farmacêutico - NS 908, Zootecnista - NS 911, Engenheiro Agrônomo - NS 912 e Químico - NS 921 do quadro permanente do MAA foram transformados em cargos de Fiscal de Defesa Agropecuária, conforme Portaria nº 1.766 de 24.11.99. Os atuais cargos efetivos da Carreira de Fiscal de Defesa Agropecuária e de Médico Veterinário - NS 910, cujos ocupantes estejam em efetivo exercício nas atividades de controle, inspeção, fiscalização e defesa agropecuária, do Quadro de Pessoal do MAA, são transformados em cargos de Fiscal Federal Agropecuário, conforme art. 28. §1º e §2º da MP 2048-26/2000, MP 2048-27 de 28.07.2000 e de 26.10.2000

3 - Polícia Civil do Ex-Território.

4 - Servidores sem vínculo e requisitados de outros órgãos da administração direta, autarquias, fundações, empresas e outras esferas.

5 - Contratado Lei nº 8.745/93, para realização de recenseamento do IBGE.

6 - Corresponde aos cargos de nível superior de Economista, engenheiro, Geógrafo, Pesquisador em Ciências Exatas e da Natureza e Químico; nível intermediário de Desenhista, Técnico em Cartografia e Técnico em Recursos Minerais.

VÍNCULO - Corresponde a um contrato de trabalho de um servidor com um determinado Órgão, podendo este servidor ter um ou no máximo dois contratos (vínculos com o serviço público) de acordo com CF de 1998, art.37 inciso XVI.

Tabela 2.24 - Evolução do Quantitativo de Servidores Cíveis e Aposentados do Poder Executivo - SIAPE

Ano	Evolução do Quantitativo de Servidores Cíveis Ativos e Aposentados - SIAPE		Servidores Ativos Cíveis do Poder Executivo e Empregados das Estatais ²
	Ativos ¹	Aposentados	
1988	705.548	-	
1989	712.740	-	1.488.608
1990	628.305	-	1.312.682
1991 ³	598.375	244.875	1.238.817
1992 ⁴	620.870	306.036	1.261.037
1993	592.898	313.734	1.236.538
1994	583.020	323.305	1.216.058
1995	567.689	364.892	1.140.711
1996	554.736	377.899	1.068.063
1997 ⁵	531.725	372.622	994.805
1998	513.720	395.175	919.732
1999	497.125	394.651	871.918
2000	486.912	390.340	809.585
2001	458.743	385.939	776.736
2002	456.741	382.260	796.067
2003	456.980	387.257	801.813
2004	499.138	385.810	869.486
2005 ⁶	498.670	381.548	869.018

Elaborado: SRH/MP.

Fonte: SRH-SEST/MP.

1 - Número de servidores cíveis ativos do Poder Executivo (administração direta, autarquias e fundações).

- Até 1991, uma parcela significativa destes servidores eram celetistas.

2 - Inclui servidores cíveis ativos do Poder Executivo e empregados das estatais.

3 - Em 1991 => ocorreu desligamento de servidores - Governo Collor.

4 - Em 1992 => ocorreu a reintegração dos servidores - Governo Collor.

5 - A partir de jun/97 considerado o critério de Força de Trabalho = quantidade de vínculo (-) exercício descentralizado (-) lotação provisória (-) cedido.

Inclui contrato temporário.

6 - Posição de Fevereiro/2005

De 1988 a 2004 foram considerados os quantitativos do mês de dezembro de cada ano.



Tabela 2.25 - Quantitativo (força de trabalho) dos Servidores Públicos Federais Cíveis Ativos do Poder Executivo, por sexo, segundo os grupos de idade (Faixa Etária) - SIAPE

Grupos de Idade (Faixa Etária)	Masculino		Feminino		Total	
	Qtde	%	Qtde	%	Qtde	%
Até 20 anos	444	0,2	329	0,2	773	0,2
De 21 a 25 anos	5.319	1,9	5.583	2,5	10.902	2,2
De 26 a 30 anos	12.402	4,4	12.035	5,5	24.437	4,9
De 31 a 35 anos	18.970	6,8	15.522	7,1	34.492	6,9
De 36 a 40 anos	33.940	12,1	27.127	12,4	61.067	12,2
De 41 a 45 anos	53.172	19,0	48.038	21,9	101.210	20,3
De 46 a 50 anos	59.857	21,4	53.761	24,5	113.618	22,8
De 51 a 55 anos	51.138	18,3	32.952	15,0	84.090	16,9
De 56 a 60 anos	28.058	10,0	15.309	7,0	43.367	8,7
De 61 a 65 anos	11.566	4,1	6.362	2,9	17.928	3,6
De 66 a 70 anos	4.205	1,5	2.180	1,0	6.385	1,3
Mais de 70 anos	315	0,1	82	0,0	397	0,1
Não informado ¹	1	0,0	3	0,0	4	0,0
Total	279.387	100,0	219.283	100,0	498.670	100,0

Fonte: SRH/MP.

1 - Não constam informações sobre idade no cadastro SIAPE.

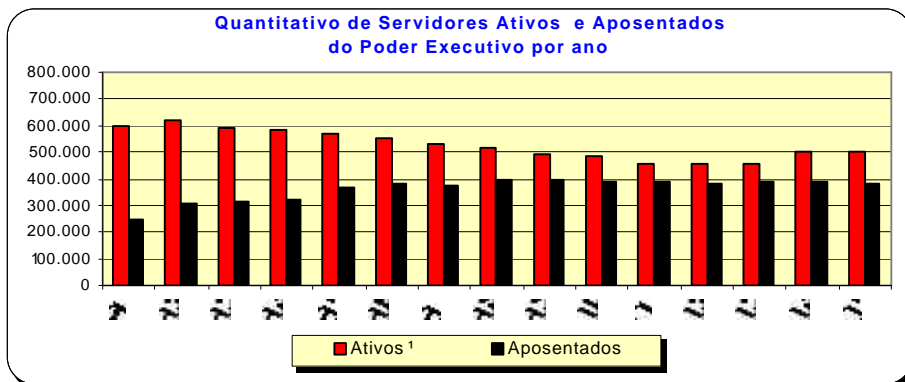
Inclui contrato temporário

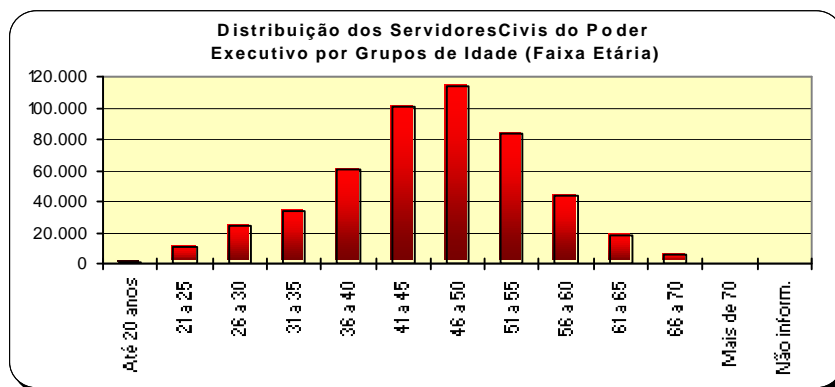

SERVIDORES

Tabela 2.26 - Quantitativo dos Servidores Públicos Civis e Militares do Governo do Distrito Federal por situação de vínculo - SIAPE

Orgãos	Quantitativo de Situação de Vínculo (GDF)			Posição - Fev/2005
				Total
	Ativo	Aposentado	Instituidor de Pensão	
Corpo de Bombeiros Militar - CBMDF	6.033	1.477	536	8.046
- Bombeiro Militar	6.016	1.477	536	8.029
- Quadro de Pessoal Civil Administrativo	17	0	0	17
Polícia Militar - PMDF	15.333	3.183	1.275	19.791
- Policial Militar	15.269	3.183	1.275	19.727
- Quadro de Pessoal Civil Administrativo	64	0	0	64
Polícia Civil - PCDF	5.115	1.519	615	7.249
- Policial Civil	4.885	1.519	615	7.019
- Quadro de Pessoal Civil Administrativo	230	0	0	230
Total	26.481	6.179	2.426	35.086

Elaborado: SRH/MP.

Tabela 2.27 - Quantitativo dos Servidores Militares dos Ex-Territórios por situação de vínculo - SIAPE

Órgãos	Quantitativo de Situação de Vínculo			Posição - Fev/2005
				Total
	Ativo	Aposentado	Instituidor de Pensão	
Ex-Território Acre	0	0	439	439
- Nível Superior	-	-	137	137
- Nível Intermediário	-	-	302	302
Ex-Território Amapá	687	0	0	687
- Nível Superior	87	-	-	87
- Nível Intermediário	600	-	-	600
Ex-Território Rondônia	66	487	2	555
- Nível Superior	20	114	2	136
- Nível Intermediário	46	373	-	419
Ex-Território Roraima	913	218	8	1.139
- Nível Superior	136	46	-	182
- Nível Intermediário	777	172	8	957
Ministério da Fazenda ¹	0	3.101	7.332	10.433
- Nível Superior	-	1.156	1.905	3.061
- Nível Intermediário	-	1.945	5.427	7.372
Total	1.666	705	449	13.253

Elaborado: SRH/MP.

1 - Servidores sob supervisão pelo Ministério da Fazenda.

Remuneração

3 Seção

Este tema traz informações sobre:

- A Despesa Média dos Servidores dos Poderes da União por Poder e Situação de Vínculo (ativo, aposentado e instituidor de pensão);
- Distribuição por Faixas de Remuneração;
- A Estrutura Salarial das Carreiras da Administração Pública Federal (Cargo/Carreira) com os vencimentos iniciais, finais e seus percentuais de amplitude.

As fontes dos dados encontrados nesta seção são da Secretaria de Recursos Humanos do Ministério do Planejamento, Orçamento e Gestão através do Sistema Integrado de Administração de Recursos Humanos - SIAPE e Secretaria do Tesouro Nacional do Ministério da Fazenda com Sistema Integrado de Administração Financeira de Pessoal da União - SIAFI.

Tabela 3.1 - Despesa Média com Servidores Federais da União por Poder, de 1995 a 2004, segundo a situação de vínculo - Média 12 meses

Poderes da União	Situação de vínculo	Despesa Média com Servidores Federais da União (R\$ correntes)										
		1995	1996	1997	1998	1999	2000	2001	2002	2003	2004	2005 ³
EXECUTIVO												
- CIVIS¹	Ativos	1.400	1.473	1.620	1.482	1.820	2.153	2.410	3.700	3.513	4.143	4.218
	Aposentados	1.442	1.530	1.611	1.693	1.833	1.914	2.005	2.310	2.416	2.765	2.813
	Inst.Pensão	1.515	1.289	1.229	1.301	1.479	1.582	1.572	1.687	2.048	2.205	2.251
	Total	1.430	1.463	1.551	1.522	1.763	1.961	2.098	2.784	2.782	3.220	3.283
- Banco Central do Brasil ²	Ativos	4.782	5.000	5.529	5.116	5.657	5.855	6.283	6.830	6.819	8.225	8.992
	Aposentados	-	-	8.191	6.261	5.949	6.072	6.908	7.106	7.117	6.679	7.935
	Inst.Pensão	-	-	4.313	2.451	2.250	2.419	2.895	3.144	3.544	4.129	4.288
	Total	4.782	5.000	6.761	5.406	5.655	5.822	6.286	6.810	6.752	7.378	8.307
- Ministério Público da União	Ativos	3.017	3.225	3.572	4.416	3.639	5.177	6.349	9.133	9.937	9.234	9.107
	Aposentados	5.046	3.628	3.809	4.162	4.305	5.953	8.485	13.511	14.805	13.632	12.768
	Inst.Pensão	3.232	2.221	2.076	2.562	2.600	3.213	4.792	7.485	9.096	8.879	8.245
	Total	3.291	3.221	3.504	4.251	3.678	5.164	6.562	9.640	10.529	9.786	9.171
- Empresas Públicas	Ativos	2.089	2.640	2.707	2.748	2.942	3.089	3.639	4.037	4.431	3.902	3.993
- Soc.Economista Mista	Ativos	1.419	2.187	2.419	2.702	2.826	2.985	3.605	4.042	7.110	7.160	6.998
- MILITARES	Ativos	934	941	986	1.422	1.021	1.360	1.493	1.930	1.936	1.913	1.762
	Aposentados	1.703	1.737	1.896	2.225	2.438	2.544	3.724	3.846	4.194	4.405	4.470
	Inst.Pensão	975	966	1.204	1.375	1.512	1.573	1.982	2.205	2.223	2.307	2.342
	Total	1.091	1.113	1.226	1.586	1.447	1.665	2.089	2.411	2.458	2.507	2.447
LEGISLATIVO	Ativos	3.822	4.481	4.994	5.159	5.241	5.230	6.413	6.810	8.648	8.640	8.556
	Aposentados	4.823	5.577	6.231	6.882	5.690	5.342	5.915	8.368	10.230	10.968	11.085
	Inst.Pensão	2.221	2.632	3.114	3.126	2.613	2.711	2.966	4.317	5.353	6.141	6.136
	Total	3.924	4.528	5.057	5.302	5.038	5.342	5.908	6.882	8.543	9.089	9.055
JUDICIÁRIO	Ativos	2.540	2.733	3.393	4.431	4.390	5.108	6.270	6.550	7.125	8.704	9.434
	Aposentados	3.875	3.945	4.618	5.222	6.047	6.185	6.660	8.242	9.641	10.448	10.551
	Inst.Pensão	2.633	2.258	2.725	3.071	3.245	3.555	3.833	4.895	6.428	7.184	7.267
	Total	2.728	2.877	3.534	4.491	4.548	5.193	6.200	6.715	7.423	8.845	9.441
Transferências Intergovernamentais⁴	Total	1.303	911	940	1.036	1.059	1.182	1.261	1.451			

Elaborado: SRH/MP.

Fonte: SRH/MP e STN/MF

1 - Inclui Administração Direta, Autarquias, Fundação, MPU e BACEN (inclusive contratos temporários).

2 - Em 1995 e 1996 o regime era celetista.

3 - Despesa Média dos últimos 12 meses

4 - A partir do ano de 2003 as Transferências Intergovernamentais começaram a ser transformadas em Aplicações Diretas.

Despesa média corresponde à despesa total dividida pelo número de servidores.

Tabela 3.2 - Despesa Média* com Servidores Federais da União, por poder, segundo a situação de vínculo

Poderes da União	Despesa Média com Servidores Federais da União (R\$ correntes)			
	Ativos	Aposentados	Inst. de Pensão	TOTAL
Executivo ^{1,2}	4.218	2.813	2.251	3.283
- Administração Direta	5.383	2.977	1.989	3.425
- Autarquias	3.367	3.563	3.398	3.399
- Fundações	2.969	2.788	1.945	2.792
Banco Central do Brasil	8.992	7.935	4.288	8.307
Ministério Público da União	9.107	12.768	8.245	9.171
Empresas Públicas	3.993	-	-	3.993
Sociedade Economia Mista	6.998	-	-	6.998
Militares	1.762	4.470	2.342	2.447
Legislativo	8.556	11.085	6.136	9.055
Judiciário	9.434	10.551	7.267	9.441

Elaborado: SRH/MP.

Fonte: SRH/MP. e STN/MF

1- Inclui na Administração direta o MPU.

2- Inclui contratos temporários.

Despesa Média dos últimos 12 meses.

* Corresponde à despesa total dividido pelo números de servidores.



Tabela 3.3 - Distribuição de Servidores Federal Civil do Poder Executivo¹, por situação de vínculo, segundo as faixas de remuneração em % - SIAPE

Posição - Fev/2005

Faixas de Remuneração (R\$ correntes)	Distribuição de Servidores Civis Ativos e Aposentados (%)					
	Ativos (A)		Aposentados (B)		Total (A) + (B)	
	Mês	Média dos 12 últimos meses	Mês	Média dos 12 últimos meses	Mês	Média dos 12 últimos meses
Até 480,53	1,2	1,3	0,0	0,1	0,7	0,7
De 480,54 a 500	0,1	0,1	0,0	0,0	0,0	0,0
De 501 a 600	0,3	0,3	0,0	0,1	0,2	0,2
De 601 a 700	0,5	0,8	0,1	0,2	0,3	0,5
De 701 a 800	0,8	1,5	0,3	2,3	0,6	1,9
De 801 a 900	1,3	2,4	3,0	3,7	2,0	3,0
De 901 a 1.000	2,9	2,9	5,3	5,1	4,0	3,8
De 1.001 a 1.100	3,0	2,8	4,0	4,7	3,4	3,6
De 1.101 a 1.200	2,5	2,9	4,1	5,2	3,2	3,9
De 1.201 a 1.300	2,8	4,3	5,4	6,4	4,0	5,3
De 1.301 a 1.400	2,4	4,5	6,3	6,1	4,1	5,2
De 1.401 a 1.500	5,8	5,7	6,3	7,2	6,0	6,4
De 1.501 a 2.000	22,1	20,9	24,2	21,8	23,0	21,3
De 2.001 a 2.500	15,7	14,1	11,5	9,8	13,8	12,2
De 2.501 a 3.000	9,0	8,1	5,7	5,0	7,6	6,7
De 3.001 a 3.500	4,4	4,0	3,7	3,5	4,1	3,8
De 3.501 a 4.500	7,1	7,3	5,3	4,9	6,3	6,2
De 4.501 a 5.500	5,0	5,0	2,5	2,5	3,9	3,9
De 5.501 a 6.500	3,9	3,5	2,3	2,6	3,2	3,1
De 6.501 a 7.500	2,4	2,1	2,7	1,9	2,5	2,0
De 7.501 a 8.500	2,1	2,0	1,3	1,4	1,7	1,7
Acima de 8.500	4,7	3,6	6,1	5,5	5,3	4,4
Total	100,0	100,0	100,0	100,0	100,0	100,0

Fonte: SRH/MP.

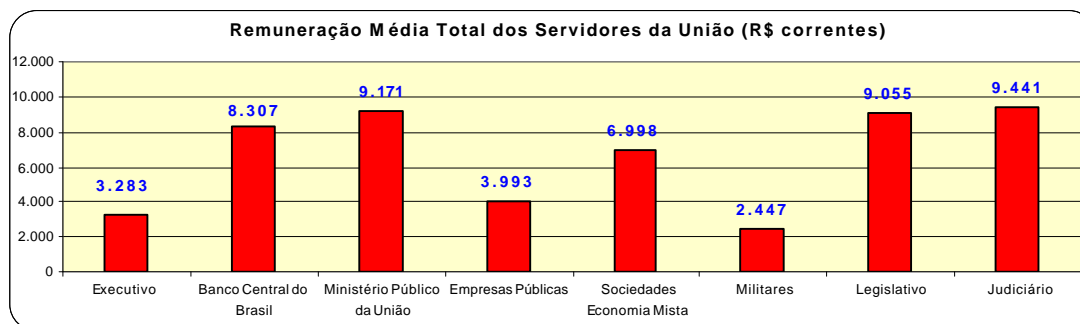
1 - Inclui administração direta, fundações e autarquias do Poder Executivo.

Não inclui: MPU, BACEN, Empresas Públicas, Sociedades de Economia Mista, que recebem recurso do tesouro.

Tabela 3.4 - Estrutura Salarial das Carreiras da Administração Pública Federal - SIAPE

Posição - Fev/2005	Cargo / Carreira	Vencimentos (R\$ correntes)		
		Inicial	Final (*)	% de Amplitude ¹
Gestão				
	- Analista de Planejamento e Orçamento - NS	5.930,08	8.391,44	42
	- Analista de Finanças e Controle - NS	5.930,08	8.391,44	42
	- Especialista em Políticas Públicas e Gestão Governamental - NS	5.930,08	8.391,44	42
	- Analista de Comércio Exterior - NS	5.930,08	8.391,44	42
	- Técnico de Planejamento P-1501 do Grupo TP-1500 - NS	5.930,08	8.391,44	42
	- Técnico de Planejamento e Pesquisa do IPEA - NS	5.930,08	8.391,44	42
	- Cargos de Nível Superior do IPEA - NS	5.930,08	8.391,44	42
	- Cargos de Nível Intermediário do IPEA - NI	2.391,49	3.366,02	41
	- Técnico Planejamento e Orçamento	2.391,49	3.366,02	41
	- Técnico de Finanças e Controle	2.391,49	3.366,02	41
Auditoria				
	- Auditor-Fiscal da Receita Federal - NS	7.531,15	9.928,31	32
	- Técnico da Receita Federal	3.937,83	5.182,09	32
	- Auditor-Fiscal da Previdência Social - NS	7.531,15	9.928,31	32
	- Auditor-Fiscal do Trabalho - NS	7.531,15	9.928,31	32
Diplomacia - MRE				
	- 3º Secretário a Ministro 1ª Classe - NS	4.941,05	7.100,63	44
	- Oficial de Chancelaria - NS	2.766,92	3.821,56	38
	- Assistente de Chancelaria - NI	598,03	1.409,47	136
Jurídica				
	- Procurador Federal ² - NS	6.163,34	7.961,21	29
	- Procurador da Fazenda Nacional - NS	6.163,34	7.961,21	29
	- Advogado da União - AGU - NS	6.163,34	7.961,21	29
	- Procuradores da Procuradoria Especial da Marinha - NS	6.163,34	7.961,21	29
	- Defensor Público da União - NS	6.163,34	7.961,21	29
	- Quadro Suplementar em Extinção ³	6.163,34	7.961,21	29
Advocacia-Geral da União-AGU				
	- Quadro de Pessoal da AGU - NS	2.906,45	3.690,74	27
	- Quadro de Pessoal da AGU - NI	1.879,77	2.210,31	18
	- Quadro de Pessoal da AGU - NA	1.365,17	1.365,17	0
Polícia Federal - DPF				
	- Delegado	8.355,42	11.083,19	33
	- Perito	8.355,42	11.083,19	33
	- Escrivão	4.696,42	7.199,64	53
	- Agente de Polícia	4.696,42	7.199,64	53
	- Papiloscopista da Polícia Federal	4.696,42	7.199,64	53
	- Agente Penitenciário Federal - NI	2.647,87	3.341,77	26
Plano Especial de Cargos do Departamento da Polícia Federal				
	- Nível Superior - NS	1.773,75	3.161,34	78
	- Nível Intermediário - NI	1.549,27	2.134,07	38
	- Nível Auxiliar - NA	1.437,07	1.437,07	0
Polícia Rodoviária Federal				
	- Policial Rodoviário Federal - NI	4.336,29	6.243,81	44
Plano Especial de Cargos do Departamento da Polícia Rodoviária Federal				
	- Nível Superior - NS	1.773,75	3.161,34	78
	- Nível Intermediário - NI	1.549,27	2.134,07	38
	- Nível Auxiliar - NA	1.437,07	1.437,07	0
Pesquisa em Ciência & Tecnologia - C&T				
	- Analista - NS	2.249,79	6.425,33	186
	- Tecnologista - NS	2.249,79	6.425,33	186
	- Pesquisador - NS	3.295,89	6.425,33	95
	- Assistente - NI	1.240,93	2.273,75	83
	- Técnico - NI	1.240,93	2.273,75	83
	- Auxiliar - NA	704,26	1.041,10	48
	- Auxiliar Técnico - NA	704,26	1.041,10	48

Tabela 3.4 - Estrutura Salarial das Carreiras da Administração Pública Federal - SIAPE

Cargo / Carreira	Vencimentos (R\$ correntes)		
	Inicial	Final (+)	% de Amplitude ¹
Tecnologia Militar			
- Analista - NS	2.631,71	4.644,61	76
- Engenheiro - NS	2.631,71	4.644,61	76
Plano Especial de Cargos da Agência Brasileira de Inteligência - ABIN			
Grupo Informações			
- Analista de Informações - NS	4.007,79	5.928,04	48
- Nível Superior do Grupo Informações - NS	4.007,79	5.928,04	48
- Assistente de Informações - NI	1.659,57	2.530,87	53
- Nível Intermediário do Grupo Informações- NI	1.659,57	2.530,87	53
Grupo Apoio			
- Nível Superior - NS	2.960,88	3.922,11	32
- Nível Intermediário - NI	1.527,87	1.980,87	30
- Nível Auxiliar - NA	1.115,47	1.331,43	19
Reforma Agrária			
- Engenheiro Agrônomo da Carreira de Perito Federal Agrário - NS	3.786,28	6.403,59	69
Plano de Carreira dos Cargos de Reforma e Desenvolvimento Agrário			
- Nível Superior - NS	3.299,85	5.030,04	52
- Nível Intermediário - NI	1.742,98	2.658,41	53
- Nível Auxiliar - NA	1.650,87	1.650,87	0
Fiscalização			
- Médico do Trabalho - 40 horas -Mtb ⁴ - NS	5.111,07	5.714,37	12
- Fiscal Federal Agropecuário ⁵ - NS	4.339,33	6.293,02	45
- Supervisor Médico Pericial - NS	2.959,80	4.469,96	51
- Perito Médico da Previdência Social - 40 horas - NS	2.959,80	4.469,96	51
Docente - MEC			
- Professor Superior (Auxiliar a Titular) - 40 horas - NS	1.535,07	4.590,87	199
- Professor de 1º e 2º graus (A a Titular) - 40 horas - NI	1.308,47	3.547,79	171
Comissão de Valores Mobiliário - CVM			
- Inspetor e Analista - NS	5.930,08	8.391,44	42
- Agente Executivo - NI	2.391,49	3.366,02	41
- Auxiliar de Serviços Gerais - NI	2.221,36	2.645,04	19
Imprensa Nacional			
- Cargos de Nível Superior - NS	3.215,75	4.000,04	24
- Cargos de Nível Intermediário - NI	2.998,87	3.329,41	11
- Cargos de Nível Auxiliar - NA	2.886,87	2.886,87	0
Superintendência de Seguros Privados - SUSEP			
- Analista Técnico - NS	5.930,08	8.391,44	42
- Cargos de Nível Intermediário - NI	2.391,49	3.366,02	41
Saúde - Opção art. 1º § 3º Lei 10.483 de 03.07.2002			
- Médico - 40 horas - NS	2.205,54	3.836,83	74
- Médico de Saúde Pública - 40 horas - NS	2.205,54	3.836,83	74
- Sanitarista - NS	1.711,69	2.778,31	62
Seguridade Social e do Trabalho ⁶			
- Cargos de Nível Superior - NS	1.492,21	2.307,85	55
- Cargos de Nível Intermediário - NI	1.125,87	1.496,68	33
- Cargos de Nível Auxiliar - NA	1.042,87	1.042,87	0
Técnico-Administrativos e Técnico-Marítimos das Instituições Fed. de Ensino - IFES ⁷			
- Nível Superior - NS	1.265,27	2.340,52	85
- Nível Intermediário - NI	847,48	1.451,59	71
- Nível Auxiliar - NA	761,85	871,46	14
Plano de Classificação de Cargos - PCC			
- Cargos de Nível Superior - NS	1.246,15	2.030,44	63
- Cargos de Nível Intermediário - NI	1.029,27	1.359,81	32
- Cargos de Nível Auxiliar - NA	917,07	917,07	0

Tabela 3.4 - Estrutura Salarial das Carreiras da Administração Pública Federal - SIAPE

Posição - Fev/2005	(Conclusão)			
	Cargo / Carreira	Vencimentos (R\$ correntes)		
		Inicial	Final (*)	% de Amplitude ¹
Ministério da Agricultura, Pecuária e Abastecimento - MAPA				
	- Agente de Inspeção Sanitária e Industrial de Produtos de Origem Animal - NI	2.802,55	3.252,19	16
	- Agente de Atividades Agropecuárias - NI	2.802,55	3.252,19	16
DACTA - Grupo de Defesa Aérea e Controle do Tráfego Aéreo				
	- Cargos de Nível Superior - NS	5.446,95	6.195,96	14
	- Cargos de Nível Intermediário - NI	3.375,40	3.675,02	9
Banco Central do Brasil - BACEN				
	- Analista - NS	5.726,99	9.333,13	63
	- Procurador - NS	6.163,34	7.961,21	29
	- Técnico - NI	2.729,45	4.374,13	60
Meio-Ambiente - MAA				
	- Analista Ambiental - NS	2.633,73	5.210,87	98
	- Analista Administrativo - NS	2.633,73	5.210,87	98
	- Gestor Ambiental - NS	2.633,73	5.210,87	98
	- Gestor Administrativo - NS	2.633,73	5.210,87	98
	- Técnico Ambiental - NI	1.170,87	2.281,87	95
	- Técnico Administrativo - NI	1.170,87	2.281,87	95
	- Auxiliar Administrativo - NA	862,82	1.304,60	51
Previdência - MPAS				
	- Analista Previdenciário e Cargos de Nível Superior - NS	1.470,21	2.285,85	55
	- Técnico Previdenciário e Cargos de Nível Intermediário - NI	1.103,87	1.474,07	34
	- Cargos de Nível Auxiliar - NA	1.020,87	1.020,87	0
Seguro Social				
	- Analista Previdenciário e Cargos de Nível Superior - NS	1.638,24	2.646,00	62
	- Técnico Previdenciário e Cargos de Nível Intermediário - NI	1.103,87	1.721,27	56
	- Cargos de Nível Auxiliar - NA	1.020,87	1.086,13	6
Secretaria do Patrimônio da União - SPU/MP ⁸				
	- Cargos de Nível Superior - NS	2.345,75	3.130,04	33
	- Cargos de Nível Intermediário - NI	1.685,87	2.016,41	20
	- Cargos de Nível Auxiliar - NA	1.285,87	1.285,87	0
Departamento Nacional de Produção Mineral - DNPM ⁹				
	- Especialista em Recursos Minerais - NS	4.498,96	8.043,92	79
	- Analista Administrativo - NS	2.966,53	6.241,07	110
	- Técnico Administrativo - NI	1.458,97	2.615,17	79
	- Técnico em Atividade de Mineração - NI	1.948,66	3.509,53	80
Plano Especial de Cargos do Depart. Nac. de Produção Mineral- DNPM				
	- Nível Superior - NS (previsto art. 15º da Lei 11.046/2004)	3.544,14	6.029,68	70
	- Nível Intermediário - NI (previsto art. 15º da Lei 11.046/2004)	1.730,89	2.934,54	70
	- Nível Superior - NS (previsto art. 3º da Lei 11.046/2005)	2.830,54	4.727,08	67
	- Nível Intermediário - NI (previsto art. 3º da Lei 11.046/2006)	1.466,29	2.333,94	59
	- Nível Auxiliar - NA (previsto art. 3º da Lei 11.046/2007)	1.150,64	1.432,22	24

Fonte: SRH/MP.

NS - Nível Superior / NI - Nível Intermediário / NA - Nível Auxiliar

(*) Limitado ao subsídio mensal dos Ministros do Supremo Tribunal Federal (art.1 da Emenda Constitucional nº 41 de 19.12.2003).

1 - A amplitude corresponde à diferença percentual entre a menor e a maior remuneração de uma carreira

2 - Os cargos efetivos de Procurador Autárquico, Procurador, Advogado, Assistente Jurídico de autarquias e Fundações Públicas,

Procurador e Advogado da SUSEP e da CVM são transformados em cargos de Procurador Federal. (art.39 e art.40 da MP 2229-43/2001)

3 - Os cargos efetivos da Administração Federal direta, autárquica e fundacional, privativos de Bacharel em Direito, que não foram transpostos pela Lei nº 9.028 de 1995, nem pela MP 2229-43/2001, para as Carreiras de Assistente Jurídico e de Procurador Federal, corporarão quadros suplementares em extinção.

4 - Extinção, conforme art. 10 § 2º da MP 1.915-1, de 29 de julho de 1999.

5 - Os cargos de Farmacêutico -NS 908, Zootecnista - NS 911, Engenheiro Agrônomo - NS 912 e Químico - NS 921 do quadro permanente do MAA foram transformados em cargos de Fiscal de Defesa Agropecuária, conforme Portaria 1.766 de 24.11.99. Os atuais cargos efetivos da Carreira de Fiscal de Defesa Agropecuária, e de Médico Veterinário - NS 910, cujos ocupantes estejam em efetivo exercício nas atividades de controle, inspeção, Fiscalização e Defesa Agropecuária, do Quadro de Pessoal do MAPA são transformados em cargos de Fiscal Federal Agropecuário, conforme art. 28. §1º e §2º da MP 2229-43 de 06.09.2001.

6 - Servidores ocupantes dos cargos a que se refere o art. 1 da Lei 10.483 de 03.07.2002

7 - Os cargos efetivos das instituições federais de ensino, vinculadas ao MEC, de que trata a Lei 7.596/87 são reestruturados a partir de junho/2001 na forma do art. 55 da MP 2150-39 de 31.05.2001.

8 - Ocupantes dos cargos de provimento efetivo regidos pela Lei nº 8.112, de 1990, em exercício na Secretaria do Patrimônio da União, do Ministério do Planejamento, Orçamento e Gestão, enquanto permanecerem nesta condição, na forma prevista nos arts. 21 e seguintes da Lei 11.095/2005)

9 - DNPM cargos do art. 15 da Lei 11.046/2004: Plano Especial de Cargos do DNPM ocupantes dos cargos de nível superior de Economista, Engenheiro, Geógrafo, Geólogo, Pesquisador em Ciências Exatas e da Natureza e Químico e de nível intermediário de Desenhista, Técnico em Cartografia e Técnico em Recursos Minerais. Art. 3º da Lei 11.046/2004 criado o Plano Especial de Cargos do Departamento Nacional de Produção Mineral - DNPM, composto pelos cargos de provimento efetivo do Plano de Classificação de Cargos - PCC, conforme art. 3º da Lei 11.046 de 27.12.2004.

Inicial - É o vencimento básico corresponde classe e padrão inicial de cada cargo público.

Final - É o limite máximo do maior vencimento fixado no art. 1º da EC nº 41, de 19.12.2003 e CF art.37 inciso XI.

Tabela 3.5 - Estrutura Salarial das Carreiras do Governo do Distrito Federal - SIAPE

Cargo / Carreira / Posto / Graduação	Vencimentos (R\$ correntes)		
	Inicial	Final	% de Amplitude ¹
Corpo de Bombeiros e Polícia Militar do Distrito Federal (Oficiais)			
- Superiores	6.808,27	8.197,32	20
- Intermediários	5.644,39	5.644,39	0
- Subalternos	4.452,41	4.765,26	7
Corpo de Bombeiros e Polícia Militar do Distrito Federal (Praças)			
- Especiais	1.332,37	3.888,80	192
- Graduados	2.014,77	3.792,39	88
- Demais Praças	1.332,27	1.846,84	39
Polícia Civil do Distrito Federal			
- Delegado - NS	8.355,42	11.083,19	33
- Perito Criminal e Perito Médico-Legista - NS	8.355,42	11.083,19	33
- Agente, Escrivão, Papiloscopista, e Agente Penitenciário - NI	4.696,42	7.199,64	53

Fonte: SRH/MP.

NS - Nível Superior / NI - Nível Intemediário

1 - A amplitude corresponde à diferença percentual entre a menor e a maior remuneração de uma carreira

Concursos

4 Seção

As informações apresentadas nesta seção dizem respeito ao Ingresso no Serviço Público Federal (através de concurso Público) por:

- Carreira/Cargos;
- Nível de escolaridade do cargo;
- Idade média;
- Contratação Temporária.

A fonte dos dados encontrado nesta seção são da Secretaria de Recursos Humanos do Ministério do Planejamento, Orçamento e Gestão através do Sistema Integrado de Administração de Recursos Humanos - SIAPE.

Tabela 4.5 - Idade Média dos Ingressos no Serviço Público Federal por concurso público - SIAPE

(Continua)

Cargo / Carreira	1995	1996	1997	1998	1999	2000	2001	2002	2003	2004	2005 ¹
Gestão	28	32	30	31	32	-	29	53	31	32	32
- Analista de Comércio Exterior - NS	-	-	-	-	33	-	29	-	30	36	-
- Analista de Planejamento e Orçamento - NS	-	36	32	33	33	-	-	-	-	31	-
- Analista de Finanças e Controle - NS	31	34	33	32	-	-	-	48	32	33	34
- Especialista Políticas Pub. Gestão Governamental - NS	-	34	31	31	31	-	-	57	-	31	29
- Técnico de Planejamento e Pesquisa - IPEA - NS	-	29	29	31	-	-	-	-	-	29	-
- Técnico de Finanças e Controle - NI	23	28	29	28	-	-	-	-	-	-	-
- Cargos de Nível Superior do IPEA - NS	-	-	24	-	-	-	-	-	-	-	-
- Cargos de Nível Intermediário do IPEA - NI	30	-	-	-	-	-	-	-	-	-	-
Auditoria	34	40	34	33	33	34	33	34	36	33	30
- Auditor-Fiscal da Receita Federal - NS	32	53	35	36	35	35	-	35	40	32	-
- Técnico da Receita Federal	30	32	29	30	-	32	-	32	33	33	-
- Auditor-Fiscal da Previdência Social - NS	41	40	32	33	-	-	33	-	34	35	-
- Auditor-Fiscal do Trabalho - Segurança no Trabalho - NS	-	-	-	36	32	-	-	-	-	-	-
- Auditor-Fiscal do Trabalho - Legislação do Trabalho - NS	33	34	41	31	32	-	-	-	-	31	30
Diplomacia	37	33	33	32	29	27	-	-	27	28	-
- 3º Secretário a Ministro 1ª Classe - NS	28	28	33	27	27	27	-	-	27	28	-
- Oficial de Chancelaria - NS	51	37	-	36	31	-	-	-	-	-	-
- Assistente de Chancelaria - NI	32	-	-	-	-	-	-	-	-	-	-
Jurídica	35	38	36	30	27	32	40	34	29	29	29
- Procurador Autárquico do INSS - NS	32	43	31	29	23	30	-	-	-	-	-
- Procurador Federal - NS	-	-	-	-	-	-	48	34	29	28	29
- Procurador da Fazenda Nacional - NS	38	-	-	30	-	-	-	-	28	29	-
- Advogado/Assistente Jurídico AGU - NS	-	37	47	-	-	33	31	-	31	-	-
- Advogado/Procurador de Autarquias e Fundações - NS	34	34	30	30	30	32	-	-	-	-	-
Polícia Federal	31	30	33	32	32	35	35	33	31	33	36
- Delegado - NS	32	33	36	32	34	42	40	-	29	33	-
- Perito - NS	32	31	35	33	32	-	-	-	31	33	-
- Papiloscopista	-	-	-	-	30	-	-	33	32	-	31
- Escrivão	29	29	30	32	31	30	34	-	31	33	-
- Agente	-	28	29	30	31	34	32	32	32	32	36
Plano Especial do Depart. da Polícia Federal	-	-	-	-	-	-	-	-	-	28	29
- Cargos de Nível Superior	-	-	-	-	-	-	-	-	-	31	28
- Cargos de Nível Intermediário	-	-	-	-	-	-	-	-	-	28	33
- Cargos de Nível Auxiliar	-	-	-	-	-	-	-	-	-	-	-
Pesquisa em Ciência & Tecnologia	30	33	32	33	32	37	43	31	31	33	30
- Analista - NS	31	35	33	34	35	39	-	31	26	32	30
- Tecnologista - NS	32	33	32	33	32	25	-	-	35	36	32
- Pesquisador - NS	34	38	36	36	35	40	43	-	-	34	29
- Assistente - NI	32	30	28	29	28	-	-	-	-	-	-
- Técnico - NI	28	28	29	28	28	44	-	-	33	28	30
- Auxiliar Técnico - NA	26	31	-	-	-	-	-	-	-	-	-
- Auxiliar - NA	29	-	-	39	-	-	-	-	-	-	-
Reforma Agrária	-	-	32	-	46	-	-	-	-	32	34
- Engenheiro Agrônomo - NS	-	-	32	-	-	-	-	-	-	35	37
- Nível Superior	-	-	-	-	46	-	-	-	-	31	33
- Nível Intermediário	-	-	-	-	-	-	-	-	-	-	-
- Nível Auxiliar	-	-	-	-	-	-	-	-	-	-	-

Tabela 4.1 - Ingressos no Serviço Público Federal - por concurso público - SIAPE

Cargo / Carreira	(Conclusão)											Total
	1995	1996	1997	1998	1999	2000	2001	2002	2003	2004	2005 ¹	
Fiscalização	-	1	1	217	16	-	-	-	73	173	2	483
- Médico do Trabalho - 40 horas Mtb - NS	-	-	-	47	15	-	-	-	-	-	-	62
- Supervisor Médico Pericial - NS	-	-	-	170	1	-	-	-	-	-	-	171
- Engenheiro Agrônomo - MAARA - NS	-	1	1	-	-	-	-	-	-	-	-	2
- Fiscal Federal Agropecuário	-	-	-	-	-	-	-	-	73	173	2	248
Docente	2.604	3.131	3.387	3.124	620	601	122	6	472	2.287	235	16.589
- Professor Superior - NS	1.509	1.950	2.411	2.140	537	522	119	6	267	1.770	119	11.350
- Professor de 1º e 2º graus - NS	1.095	1.181	976	984	83	79	3	-	205	517	116	5.239
CVM - Comissão de Valores Mobiliários	27	18	26	23	-	-	29	-	-	-	76	199
- Advogado - NS	1	-	6	6	-	-	-	-	-	-	-	13
- Analista - NS	7	10	8	12	-	-	13	-	-	-	48	98
- Inspetor - NS	3	8	12	5	-	-	16	-	-	-	28	72
- Cargos de Nível Intermediário - NI	16	-	-	-	-	-	-	-	-	-	-	16
SUSEP - Superintendência de Seguros Privados	-	43	1	-	15	-	11	-	-	-	-	70
- Analista Técnico - NS	-	34	-	-	12	-	11	-	-	-	-	57
- Procurador Autárquico - NS	-	9	-	-	3	-	-	-	-	-	-	12
- Cargos de Nível Intermediário - NI	-	-	1	-	-	-	-	-	-	-	-	1
PCC - Plano de Classificação de Cargos	13.258	3.388	1.989	1.892	117	67	2	-	-	544	62	21.319
- Cargos de Nível Superior - NS	3.447	1.695	854	794	32	18	-	-	-	381	55	7.276
- Cargos de Nível Intermediário - NI	8.059	1.328	1.041	1.024	83	49	2	-	-	163	7	11.756
- Cargos de Nível Auxiliar - NA	1.752	365	94	74	2	-	-	-	-	-	-	2.287
Técnico-Administrativos e Técnico-Marítimos das IFES	-	-	-	-	-	-	-	-	3.470	6.719	189	10.378
- Cargos de Nível Superior	-	-	-	-	-	-	-	-	1.212	2.459	66	3.737
- Cargos de Nível Intermediário	-	-	-	-	-	-	-	-	2.258	4.257	123	6.638
- Cargos de Nível Auxiliar	-	-	-	-	-	-	-	-	-	3	-	3
Ministério da Justiça	-	-	-	-	-	-	-	-	-	-	-	-
- Policial Rodoviário Federal - NI	233	942	2	-	383	35	20	-	35	365	517	2.532
Ministério do Meio Ambiente⁴	-	-	-	-	-	-	-	-	271	-	-	271
- Analista Ambiental - NS	-	-	-	-	-	-	-	-	271	-	-	271
Previdenciária⁵	-	-	-	-	-	-	-	-	1.343	95	-	1.438
- Analista Previdenciário - NS	-	-	-	-	-	-	-	-	612	40	-	652
- Técnico Previdenciário - NI	-	-	-	-	-	-	-	-	731	55	-	786
Seguro Social⁶	-	-	-	-	-	-	-	-	-	1.695	-	1.695
- Analista Previdenciário - NS	-	-	-	-	-	-	-	-	-	663	-	663
- Técnico Previdenciário - NI	-	-	-	-	-	-	-	-	-	1.032	-	1.032
Agência Nacional de Águas⁷	-	-	-	-	-	-	-	-	-	2	-	2
- Especialista em GeoProcessamento - NS	-	-	-	-	-	-	-	-	-	1	-	1
- Especialista em Recursos Hídricos - NS	-	-	-	-	-	-	-	-	-	1	-	1
Agências Reguladoras	-	-	-	-	-	-	-	-	-	-	149	149
- Cargos de Nível Superior - NS	-	-	-	-	-	-	-	-	-	-	2	2
- Cargos de Nível Intermediário - NI	-	-	-	-	-	-	-	-	-	-	147	147
HFA - Hospital das Forças Armadas⁸	-	-	-	-	-	-	-	-	-	1	-	1
- Cargos de Nível Superior - NS	-	-	-	-	-	-	-	-	-	-	-	0
- Cargos de Nível Intermediário - NI	-	-	-	-	-	-	-	-	-	1	-	1
Total²	19.675	9.927	9.055	7.815	2.927	1.524	660	30	7.220	16.122	1.740	76.695
Governo do Distrito Federal	-	-	-	-	-	-	-	-	-	-	-	-
- Policial Militar	-	-	-	-	-	-	-	-	3	18	-	21
- Policial Civil	-	-	-	-	-	-	-	-	3	8	1	12
- Corpo de Bombeiros	-	-	-	-	-	-	-	-	-	6	3	9

Fonte: SRH/MP

NS - Nível Superior / NI - Nível Intermediário / NA - Nível Auxiliar (Nível de escolaridade do Cargo).

(1) - Posição: Fevereiro/2005. (acumulado no ano)

(2) - Total sem Governo do Distrito Federal.

(3) - Criado pela lei nº 10.682 de 28/05/2003

(4) - Criado pela lei nº 10.410 de 11/01/2002

(5) - Estruturado pela lei nº 10.355 de 26/12/2001 e reestruturado pelas leis nº 10.855 de 01/04/2004 e nº 10.667 de 14/05/2003

(6) - Criado pela lei nº 10.855 de 01/04/2004

(7) - Criado pela lei nº 9.984 de 17/07/2000

(8) - Criado pela lei nº 10.225 de 15/05/2001 e reestruturado pela lei nº 10.768 de 19/11/2003

Obs.: Em 2000, 2001 e 2002 estão sendo consideradas as informações que constam no cadastro SIAPE, entretanto, poderá haver a não consistência das informações de ingresso no Serviço Público Federal por concurso (Quantitativos - Cargos/Carreiras), devido a não obrigatoriedade no preenchimento, pelo órgão de origem, do campo ingresso no serviço público.

Tabela 4.2 - Ingressos no Serviço Público Federal no Plano de Classificação de Cargos - PCC, por concurso público - SIAPE

	1995	1996	1997	1998	1999	2000	2001	2002	2003	2004	2005 ¹	Total
- Nível Superior (NS)	3.447	1.695	854	794	32	18	0	0	0	381	55	7.221
- Administrador	241	58	20	15	-	-	-	-	-	17	1	352
- Assistente Social	72	36	44	42	1	-	-	-	-	5	4	204
- Bibliotecário / Bibliotecário-documentalista	65	123	48	33	1	2	-	-	-	1	-	273
- Cirurgião-Dentista / Odontólogo	57	7	12	10	-	-	-	-	-	27	4	117
- Contador	45	32	44	17	2	1	-	-	-	3	-	144
- Enfermeiro	911	257	190	154	19	6	-	-	-	80	20	1.637
- Engenheiro	156	56	94	55	-	-	-	-	-	25	1	387
- Farmacêutico / Farmacêutico-bioquímico	133	87	13	40	2	-	-	-	-	2	1	278
- Fisioterapeuta	62	23	6	5	-	-	-	-	-	1	-	97
- Fonoaudiólogo	17	2	1	4	1	-	-	-	-	-	-	25
- Médico	1.100	823	275	283	4	4	-	-	-	162	17	2.668
- Nutricionista	79	21	12	4	-	1	-	-	-	5	3	125
- Psicólogo	65	29	19	18	-	-	-	-	-	16	4	151
- Tec Ass. Educacionais / Tec. Ens. Orientação	113	28	26	84	-	-	-	-	-	1	-	252
- Outros	331	113	50	30	2	4	-	-	-	36	-	566
- Nível Intermediário (NI)	8.059	1.328	1.041	1.024	83	49	2	0	0	163	7	11.756
- Agente Administrativo	2.241	168	45	141	-	2	-	-	-	-	-	2.597
- Agente de Serviços de Engenharia	41	2	1	1	-	-	-	-	-	-	-	45
- Assistente Administração / Aux. Administrativo	750	39	43	87	1	1	-	-	-	-	-	921
- Auxiliar Biblioteca	49	2	-	1	-	-	-	-	-	-	-	52
- Auxiliar de Enfermagem	2.586	495	463	213	45	2	2	-	-	100	-	3.906
- Técnico Agropecuária / Oper.Máquinas Agrícolas	55	44	56	9	-	-	-	-	-	-	-	164
- Técnico de Contabilidade	144	74	42	18	-	-	-	-	-	-	-	278
- Técnico de Farmácia	42	6	14	3	-	-	-	-	-	-	-	65
- Técnico de Laboratório/Laboratorista-área	271	197	132	196	9	11	-	-	-	34	6	856
- Técnico em Enfermagem	400	77	73	147	19	-	-	-	-	-	-	716
- Técnico em Radiologia	114	55	13	6	-	27	-	-	-	29	1	245
- Outros	1.366	169	159	202	9	6	-	-	-	-	-	1.911
- Nível Auxiliar (NA)	1.752	365	94	74	2	0	0	0	0	0	0	2.287
- Auxiliar Agropecuária	15	78	19	6	-	-	-	-	-	-	-	118
- Auxiliar de Farmácia	40	18	2	3	-	-	-	-	-	-	-	63
- Auxiliar de Laboratório	138	41	26	14	1	-	-	-	-	-	-	220
- Auxiliar de Nutrição	77	39	4	1	-	-	-	-	-	-	-	121
- Auxiliar Op. Serv Diversos / Auxiliar Operacional	685	-	-	4	-	-	-	-	-	-	-	689
- Auxiliar Rural	2	18	12	-	-	-	-	-	-	-	-	32
- Cozinheiro / Copeiro / Auxiliar Cozinha	175	91	16	20	-	-	-	-	-	-	-	302
- Encanador / Marceneiro / Auxiliar Eletricista	86	1	-	1	-	-	-	-	-	-	-	88
- Operador de Máquina e Lavanderia	145	3	3	2	-	-	-	-	-	-	-	153
- Outros	389	76	12	23	1	-	-	-	-	-	-	501
	13.258	3.388	1.989	1.892	117	67	2	0	0	544	62	21.319

Fonte: SRH/MP

NS - Nível Superior / NI - Nível Intermediário / NA - Nível Auxiliar (Nível de escolaridade do Cargo).

(1) - Posição: Fevereiro/2005. (acumulado no ano)

Obs.: Em 2000, 2001 e 2002 estão sendo consideradas as informações que constam no cadastro SIAPE, entretanto, poderá haver a não consistência das informações de ingresso no Serviço Público Federal por concurso (Quantitativos - Cargos/Carreiras), devido a não obrigatoriedade no preenchimento, pelo órgão de origem, do campo ingresso no serviço público.

Tabela 4.3 - Quantitativo de Ingressos no Serviço Público Federal, por concurso público, segundo o nível de escolaridade - SIAPE

Nível de Escolaridade	1995	1996	1997	1998	1999	2000	2001	2002	2003	2004	2005 ¹	Total
Superior (NS)	7.709	6.309	6.574	5.861	1.937	1.348	621	26	3.763	8.799	594	43.541
- Professor	2.604	3.131	3.387	3.124	620	601	122	6	472	2.287	235	16.589
- Outros	5.105	3.178	3.187	2.737	1.317	747	499	20	3.291	6.512	359	26.952
Intermediário (NI)	10.097	3.251	2.387	1.879	988	176	39	4	3.457	7.320	1.146	30.744
Auxiliar (NA)	1.869	367	94	75	2	-	-	-	-	3	-	2.410
Total	19.675	9.927	9.055	7.815	2.927	1.524	660	30	7.220	16.122	1.740	76.695

Fonte: SRH/MP

NS - Nível Superior / NI - Nível Intemediário / NA - Nível Auxiliar (Nível de escolaridade do Cargo).

(1) - Posição: Fevereiro/2005. (acumulado no ano)

Obs.: Em 2000, 2001 e 2002 estão sendo consideradas as informações que constam no cadastro SIAPE, entretanto, poderá haver a não consistência das informações de ingresso no Serviço Público Federal por concurso (Quantitativos - Cargos/Carreiras), devido a não obrigatoriedade no preenchimento, pelo órgão de origem, do campo ingresso no serviço público.



Tabela 4.4 - Participação Percentual dos Ingressos no Serviço Público Federal, por concurso , segundo o nível de escolaridade - SIAPE

Nível de Escolaridade	Participação Percentual por Ingresso no Serviço Público Federal											Total
	1995	1996	1997	1998	1999	2000	2001	2002	2003	2004	2005 ¹	
Superior (NS)	39,2	63,6	72,6	75,0	66,2	88,5	94,1	86,7	52,1	54,6	34,1	56,77
- Professor	13,2	31,5	37,4	40,0	21,2	39,4	18,5	20,0	6,5	14,2	13,5	21,63
- Outros	25,9	32,0	35,2	35,0	45,0	49,0	75,6	66,7	45,6	40,4	20,6	35,14
Intermediário (NI)	51,3	32,7	26,4	24,0	33,8	11,5	5,9	13,3	47,9	45,4	65,9	40,09
Auxiliar (NA)	9,5	3,7	1,0	1,0	0,1	-	-	-	-	0,0	0,0	3,14
Total	100,0	100,0	100,0	100,0	100,0	100,0	100,0	100,0	100,0	100,0	100,0	100,0

Fonte: SRH/MP

NS - Nível Superior / NI - Nível Intemediário / NA - Nível Auxiliar (Nível de escolaridade do Cargo).

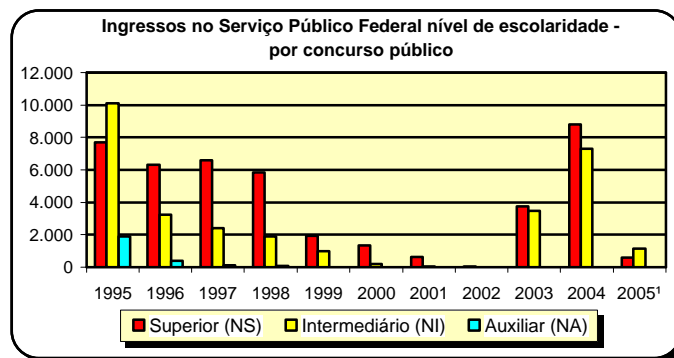
(1) - Posição: Fevereiro/2005. (acumulado no ano)

Obs.: Em 2000, 2001 e 2002 estão sendo consideradas as informações que constam no cadastro SIAPE, entretanto, poderá haver a não consistência das informações de ingresso no Serviço Público Federal por concurso (Quantitativos - Cargos/Carreiras), devido a não obrigatoriedade no preenchimento, pelo órgão de origem, do campo ingresso no serviço público.

Tabela 4.5 - Idade Média dos Ingressos no Serviço Público Federal por concurso público - SIAPE

(Continua)

Cargo / Carreira	1995	1996	1997	1998	1999	2000	2001	2002	2003	2004	2005 ¹
Gestão	28	32	30	31	32	-	29	53	31	32	32
- Analista de Comércio Exterior - NS	-	-	-	-	33	-	29	-	30	36	-
- Analista de Planejamento e Orçamento - NS	-	36	32	33	33	-	-	-	-	31	-
- Analista de Finanças e Controle - NS	31	34	33	32	-	-	-	48	32	33	34
- Especialista Políticas Pub. Gestão Governamental - NS	-	34	31	31	31	-	-	57	-	31	29
- Técnico de Planejamento e Pesquisa - IPEA - NS	-	29	29	31	-	-	-	-	-	29	-
- Técnico de Finanças e Controle - NI	23	28	29	28	-	-	-	-	-	-	-
- Cargos de Nível Superior do IPEA - NS	-	-	24	-	-	-	-	-	-	-	-
- Cargos de Nível Intermediário do IPEA - NI	30	-	-	-	-	-	-	-	-	-	-
Auditoria	34	40	34	33	33	34	33	34	36	33	30
- Auditor-Fiscal da Receita Federal - NS	32	53	35	36	35	35	-	35	40	32	-
- Técnico da Receita Federal	30	32	29	30	-	32	-	32	33	33	-
- Auditor-Fiscal da Previdência Social - NS	41	40	32	33	-	-	33	-	34	35	-
- Auditor-Fiscal do Trabalho - Segurança no Trabalho - NS	-	-	-	36	32	-	-	-	-	-	-
- Auditor-Fiscal do Trabalho - Legislação do Trabalho - NS	33	34	41	31	32	-	-	-	-	31	30
Diplomacia	37	33	33	32	29	27	-	-	27	28	-
- 3º Secretário a Ministro 1ª Classe - NS	28	28	33	27	27	27	-	-	27	28	-
- Oficial de Chancelaria - NS	51	37	-	36	31	-	-	-	-	-	-
- Assistente de Chancelaria - NI	32	-	-	-	-	-	-	-	-	-	-
Jurídica	35	38	36	30	27	32	40	34	29	29	29
- Procurador Autárquico do INSS - NS	32	43	31	29	23	30	-	-	-	-	-
- Procurador Federal - NS	-	-	-	-	-	-	48	34	29	28	29
- Procurador da Fazenda Nacional - NS	38	-	-	30	-	-	-	-	28	29	-
- Advogado/Assistente Jurídico AGU - NS	-	37	47	-	-	33	31	-	31	-	-
- Advogado/Procurador de Autarquias e Fundações - NS	34	34	30	30	30	32	-	-	-	-	-
Polícia Federal	31	30	33	32	32	35	35	33	31	33	36
- Delegado - NS	32	33	36	32	34	42	40	-	29	33	-
- Perito - NS	32	31	35	33	32	-	-	-	31	33	-
- Papiloscopista	-	-	-	-	30	-	-	33	32	-	31
- Escrivão	29	29	30	32	31	30	34	-	31	33	-
- Agente	-	28	29	30	31	34	32	32	32	32	36
Plano Especial do Depart. da Polícia Federal	-	-	-	-	-	-	-	-	-	28	29
- Cargos de Nível Superior	-	-	-	-	-	-	-	-	-	31	28
- Cargos de Nível Intermediário	-	-	-	-	-	-	-	-	-	28	33
- Cargos de Nível Auxiliar	-	-	-	-	-	-	-	-	-	-	-
Pesquisa em Ciência & Tecnologia	30	33	32	33	32	37	43	31	31	33	30
- Analista - NS	31	35	33	34	35	39	-	31	26	32	30
- Tecnologista - NS	32	33	32	33	32	25	-	-	35	36	32
- Pesquisador - NS	34	38	36	36	35	40	43	-	-	34	29
- Assistente - NI	32	30	28	29	28	-	-	-	-	-	-
- Técnico - NI	28	28	29	28	28	44	-	-	33	28	30
- Auxiliar Técnico - NA	26	31	-	-	-	-	-	-	-	-	-
- Auxiliar - NA	29	-	-	39	-	-	-	-	-	-	-
Reforma Agrária	-	-	32	-	46	-	-	-	-	32	34
- Engenheiro Agrônomo - NS	-	-	32	-	-	-	-	-	-	35	37
- Nível Superior	-	-	-	-	46	-	-	-	-	31	33
- Nível Intermediário	-	-	-	-	-	-	-	-	-	-	-
- Nível Auxiliar	-	-	-	-	-	-	-	-	-	-	-

Tabela 4.5 - Idade Média dos Ingressos no Serviço Público Federal por concurso público - SIAPE

Cargo / Carreira	(Conclusão)										
	1995	1996	1997	1998	1999	2000	2001	2002	2003	2004	2005 ¹
Fiscalização	-	36	37	39	34	-	-	-	34	32	26
- Médico do Trabalho - 40 horas Mtb - NS	-	-	-	38	38	-	-	-	-	-	-
- Supervisor Médico Pericial - NS	-	-	-	39	30	-	-	-	-	-	-
- Engenheiro Agrônomo - MAARA - NS	-	36	37	-	-	-	-	-	-	-	-
- Fiscal Federal Agropecuário - NS	-	-	-	-	-	-	-	-	34	32	26
Docente	35	35	35	34	37	38	37	37	36	36	35
- Professor de 3º grau - NS	35	36	36	35	38	39	38	37	38	37	36
- Professor de 1º e 2º graus - NS	34	34	34	33	35	36	35	-	34	34	33
CVM - Comissão de Valores Mobiliários	28	39	30	31	-	-	36	-	-	-	35
- Advogado - NS	25	-	27	27	-	-	-	-	-	-	-
- Analista - NS	31	38	31	32	-	-	36	-	-	-	35
- Inspetor - NS	27	39	32	34	-	-	35	-	-	-	36
- Cargos de Nível Intermediário - NI	29	-	-	-	-	-	-	-	-	-	-
SUSEP - Superintendência de Seguros Privados	-	35	30	-	30	30	32	-	-	-	-
- Analista Técnico - NS	-	37	-	-	32	-	32	-	-	-	-
- Procurador Autárquico - NS	-	33	-	-	28	-	-	-	-	-	-
- Cargos de Nível Intermediário - NI	-	-	30	-	-	-	-	-	-	-	-
Seguridade Social e do Trabalho	-	-	-	-	-	-	-	-	-	-	-
- Médico de Saúde Pública - NS	-	-	-	-	-	-	-	-	-	-	-
PCC - Plano de Classificação de Cargos	32	32	32	31	35	34	30	-	-	30	30
- Cargos de Nível Superior - NS	34	34	35	34	35	35	-	-	-	30	30
- Cargos de Nível Intermediário - NI	30	31	31	29	30	32	30	-	-	29	27
- Cargos de Nível Auxiliar - NA	32	32	31	30	41	-	-	-	-	-	-
Técnico-Administrativos e Técnico-Marítimos das IFES	-	-	-	-	-	-	-	-	37	31	31
- Cargos de Nível Superior - NS	-	-	-	-	-	-	-	-	30	32	34
- Cargos de Nível Intermediário - NI	-	-	-	-	-	-	-	-	44	30	28
- Cargos de Nível Auxiliar - NA	-	-	-	-	-	-	-	-	-	31	-
Ministério da Justiça	-	-	-	-	-	-	-	-	-	-	-
- Policial Rodoviário Federal - NI	29	31	33	-	28	28	27	-	26	27	29
Ministério do Meio Ambiente	-	-	-	-	-	-	-	-	-	-	-
- Analista Ambiental - NS	-	-	-	-	-	-	-	-	-	-	-
Agência Nacional de Águas	-	-	-	-	-	-	-	-	-	32	-
- Especialista em GeoProcessamento - NS	-	-	-	-	-	-	-	-	-	31	-
- Especialista em Recursos Hídricos - NS	-	-	-	-	-	-	-	-	-	32	-
Agências Reguladoras	-	-	-	-	-	-	-	-	-	-	30
- Cargos de Nível Superior - NS	-	-	-	-	-	-	-	-	-	-	34
- Cargos de Nível Intermediário - NI	-	-	-	-	-	-	-	-	-	-	30
Previdenciária	-	-	-	-	-	-	-	-	31	31	-
- Analista Previdenciário - NS	-	-	-	-	-	-	-	-	31	33	-
- Técnico Previdenciário - NI	-	-	-	-	-	-	-	-	31	29	-
Seguro Social	-	-	-	-	-	-	-	-	-	31	-
- Analista Previdenciário - NS	-	-	-	-	-	-	-	-	-	33	-
- Técnico Previdenciário - NI	-	-	-	-	-	-	-	-	-	30	-
HFA - Hospital das Forças Armadas	-	-	-	-	-	-	-	-	-	40	-
- Cargos de Nível Superior - NS	-	-	-	-	-	-	-	-	-	-	-
- Cargos de Nível Intermediário - NI	-	-	-	-	-	-	-	-	-	40	-
Total	31	33	34	33	33	35	33	34	32	32	30

Fonte: SRH/MP

NS - Nível Superior / NI - Nível Intermediário / NA - Nível Auxiliar (Nível de escolaridade do Cargo).

(1) - Posição: Fevereiro/2005. (acumulado no ano)

Tabela 4.6 - Ingressos no Serviço Público Federal por nível de escolaridade, segundo a contratação por tempo determinado - SIAPE

Nível de Escolaridade	1995	1996	1997	1998	1999	2000	2001	2002	2003	2004	2005 ¹
Superior - NS	5.351	7.687	7.248	5.821	5.056	7.045	6.080	2.054	5.429	6.038	793
- Professor	4.724	6.749	5.872	4.588	3.792	5.205	4.524	472	3.833	6.038	793
- Médico Residente	622	938	1.375	1.233	1.261	1.840	1.556	1.582	1.596	0	0
- Outros	5	0	1	0	3	0	0	0	0	0	0
Intermediário - NI	1	118	1.416	1.508	932	2.109	2.631	7	1.090	805	0
- Agente Credenciado	0	0	1.413	1.504	916	2.109	2.631	7	1.089	772	0
- Artífice	0	117	3	4	16	0	0	0	1	0	0
- Outros	1	1	0	0	0	0	0	0	0	33	0
Auxiliar - NA	9	102	0	3	0	0	0	0	0	0	0
Demais Cargos	107	866	844	345	637	611	1.886	2.273	7.129	4.864	555
Total	5.468	8.773	9.508	7.677	6.625	9.765	10.597	4.334	13.648	11.707	1.348

Fonte: SRH/MP

NS - Nível Superior / NI - Nível Intermidiário / NA - Nível Auxiliar

(1) - Posição: Fevereiro/2005 (acumulado no ano).



Tabela 4.7 - Participação percentual dos Ingressos no Serviço Público Federal por nível de escolaridade, segundo a contratação por tempo determinado - SIAPE

Nível de Escolaridade	1995	1996	1997	1998	1999	2000	2001	2002	2003	2004	2005 ¹
Superior - NS	97,9	87,6	76,2	75,8	76,3	72,1	57,4	47,4	39,8	51,6	58,8
- Professor	86,4	123,4	107,4	83,9	69,3	95,2	82,7	8,6	70,1	110,4	14,5
- Médico Residente	11,4	17,2	25,1	22,5	23,1	33,7	28,5	28,9	29,2	0,0	0,0
- Outros	0,1	0,0	0,0	0,0	0,1	0,0	0,0	0,0	0,0	0,0	0,0
Intermediário - NI	0,0	1,3	14,9	19,6	14,1	21,6	24,8	0,2	8,0	6,9	0,0
- Agente Credenciado	0,0	0,0	14,9	19,6	13,8	21,6	24,8	0,2	8,0	6,6	0,0
- Artífice	0,0	1,3	0,0	0,1	0,2	0,0	0,0	0,0	0,0	0,0	0,0
- Outros	0,0	0,0	0,0	0,0	0,0	0,0	0,0	0,0	0,0	0,3	0,0
Auxiliar - NA	0,2	1,2	0,0	0,0	0,0	0,0	0,0	0,0	0,0	0,0	0,0
Demais Cargos	2,0	9,9	8,9	4,5	9,6	6,3	17,8	52,4	52,2	41,5	41,2
Total	100,0	100,0	100,0	100,0	100,0	100,0	100,0	100,0	100,0	100,0	100,0

Fonte: SRH/MP

NS - Nível Superior / NI - Nível Intermidiário / NA - Nível Auxiliar

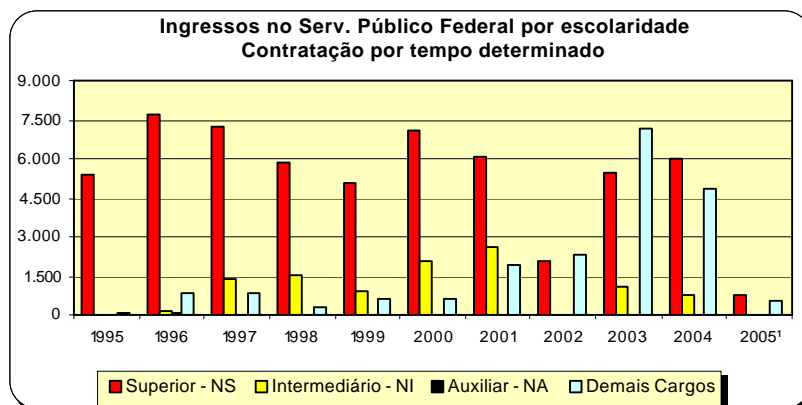
(1) - Posição: Fevereiro/2005 (acumulado no ano).

Cargos e Funções de Confiança e Gratificações

5 Seção

Esta seção abrange os ocupantes de Cargos e Funções de Confiança e Gratificações do Poder Executivo Federal (Administração Direta, Autarquia e Fundação), podendo ser ocupado por servidores com cargo efetivo, requisitados de outros órgãos ou esferas e sem vínculo com o Serviço Público. São destacadas informações quantitativas sobre:

- Sexo;
- Idade média;
- Nível de escolaridade da função;

As fontes dos dados encontrados nesta seção são da Secretaria de Recursos Humanos do Ministério do Planejamento, Orçamento e Gestão através do Sistema Integrado de Administração de Recursos Humanos - SIAPE.

Tabela 5.1 - Quantitativo de ocupantes de Cargos e Funções de Confiança e Gratificações do Poder Executivo Federal¹, de 1997 a 2004 - SIAPE

Cargos, Funções e Gratificações	1997	1998	1999	2000	2001	2002	2003	2004 ²
CA - Cargo Comissionado de Assessoria	-	-	-	132	122	188	212	230
CAS - Cargo Comissionado de Assistência	-	-	-	34	41	122	145	168
CCD - Cargo Comissionado de Direção	-	-	-	25	30	42	39	35
CCT - Cargo Comissionado Técnico	-	-	-	414	605	857	854	884
CD - Cargo de Direção - IFES	2.964	3.048	3.063	3.040	3.038	3.087	3.128	3.207
CGE - Cargo Comissionado de Gerência Executiva	-	-	-	194	316	465	517	559
DAS - Direção de Assessoramento Superior	17.607	17.183	16.306	17.389	17.995	18.374	17.559	19.083
FCT - Função Comissionada Técnica	-	-	-	755	6.522	4.838	6.148	4.432
FG - Função Gratificada - IFES	18.016	17.527	17.586	17.470	17.445	17.568	17.601	17.913
FGR - Função Gratificada - Lei 8.216/91	26.147	25.596	16.899	18.905	19.278	18.916	17.264	17.162
GR - Gratificação de Representação	888	878	759	706	654	603	544	496
GSE - Gratif. Serv. Ext/Censo-96 - Temporário	154	118	139	2.207	391	397	237	390
GT - Gratificação Técnica	1.419	1.558	1.674	1.598	1.821	485	531	510
NES - Cargo de Natureza Especial	51	53	60	37	39	76	50	53
RGA - ABIN (Gratif. Repres. de Gab. - Apoio (PR/VPR)	-	-	-	-	-	5	5	3
RGA - AGU (Gratif. Repres. de Gab. - Apoio (PR/VPR)	66	77	87	87	79	14	29	35
RGA - PR (Gratif. Repres. de Gab. - Apoio (PR/VPR)	1.202	1.158	1.030	937	1.048	908	958	868
RGA - VPR (Gratif. Repres. de Gab. - Apoio (PR/VPR)	50	53	50	52	49	44	39	30
RGM - Gratif. Repres. de Gabinete (MIN)	1.051	915	887	877	780	740	615	542
RMA - EMFA (Gratif. Repres. de Gab. Apoio Militar (PR/VPR)	253	274	305	320	300	313	310	317
RMA - PR (Gratif. Repres. de Gab. Apoio Militar (PR/VPR)	513	555	533	517	523	551	646	705
RMA - VPR (Gratif. Repres. de Gab.e Apoio Militar (PR/VPR)	27	27	29	33	34	35	36	43
RMM - MAER (Gratif. Repres. de Gabinete Militar/EMFA)	6	8	9	6	5	6	1	199
RMP - EMFA (Gratif. de Repres. de Gabinete Militar)	171	180	197	199	193	189	180	116
RMP - PR (Gratif. de Repres. de Gabinete Militar)	112	126	94	97	92	99	118	9
RMP - VPR (Gratif. de Repres. de Gabinete Militar)	8	7	8	9	9	9	8	8
Total	70.705	69.341	59.715	66.040	71.409	68.931	67.774	67.997

Elaborado: SRH/MP.

1 - Inclui os servidores civis da administração direta, autarquias e fundações do Poder Executivo.

2 - De 1997 a 2004 foram considerados os quantitativos do mês de Dezembro de cada ano.

CARGOS, FUNÇÕES E GRATIFICAÇÕES

Tabela 5.2 - Quantitativo e Idade Média dos ocupantes de Cargos e Funções de Confiança e Gratificações do Poder Executivo Federal¹, segundo o sexo - SIAPE

Cargos, Funções e Gratificações	Posição - Fev/2005					
	Masculino		Feminino		Total	
	Quant.	Idade Média	Quant.	Idade Média	Quant.	Idade Média
CA - Cargo Comissionado de Assessoria	135	46	96	39	231	43
CAS - Cargo Comissionado de Assistência	70	39	103	36	173	37
CCD - Cargo Comissionado de Direção	33	55	1	46	34	55
CCT - Cargo Comissionado Técnico	488	48	418	46	906	47
CD - Cargo de Direção - IFES	2.093	48	1.088	47	3.181	48
CGE - Cargo Comissionado de Gerência Executiva	376	50	176	46	552	49
DAS - Direção de Assessoramento Superior	10.820	45	8.482	43	19.302	44
FCT - Função Comissionada Técnica	2.281	49	2.187	46	4.468	48
FG - Função Gratificada - IFES	8.650	46	9.067	45	17.717	46
FGR - Função Gratificada - Lei 8.216/91	9.241	45	8.149	45	17.390	45
GR - Gratificação de Representação	235	49	259	47	494	48
GSE - Gratif. Serv. Ext/Censo-96 - Temporário	244	47	144	44	388	46
GT - Gratificação Técnica	251	46	280	45	531	46
GTS - Gratificação Temporária - SIPAM	47	43	24	44	71	43
NES - Cargo de Natureza Especial	41	53	11	48	52	52
RGA - ABIN (Gratif. Repres. de Gab. - Apoio (PR/VPR)	2	41	1	49	3	44
RGA - AGU (Gratif. Repres. de Gab. - Apoio (PR/VPR)	21	42	14	41	35	42
RGA - MEC (Gratif. Repres. de Gab. - Apoio (PR/VPR)	1	51	12	45	13	45
RGA - MJ (Gratif. Repres. de Gab. - Apoio (PR/VPR)	21	44	27	40	48	42
RGA - PR (Gratif. Repres. de Gab. - Apoio (PR/VPR)	557	48	313	45	870	47
RGA - VPR (Gratif. Repres. de Gab. - Apoio (PR/VPR)	19	47	12	46	31	46
RGM - Gratif. Repres. de Gabinete (MIN)	242	50	289	50	531	50
RMA - EMFA (Gratif. Repres. de Gab. Apoio Militar (PR/VPR)	289	36	5	34	294	36
RMA - PR (Gratif. Repres. de Gab. Apoio Militar (PR/VPR)	685	37	44	36	729	37
RMA - VPR (Gratif. Repres. de Gab. e Apoio Militar (PR/VPR)	42	38	4	32	46	38
RMP - EMFA (Gratif. de Repres. de Gabinete Militar)	167	47	10	40	177	46
RMP - PR (Gratif. de Repres. de Gabinete Militar)	115	42	2	42	117	42
RMP - VPR (Gratif. de Repres. de Gabinete Militar)	8	41	1	40	9	40
Total	37.174	46	31.219	45	68.393	45

Elaborado: SRH/MP.

1 - Inclui os servidores civis da administração direta, autarquias e fundações do Poder Executivo.

Tabela 5.3 - Quantitativo de ocupantes de Cargos e Funções de Confiança e Gratificações do Poder Executivo Federal ¹, segundo o nível de escolaridade - SIAPE

Cargos, Funções e Gratificações	Posição - Fev/2005					Total
	1º Grau	2º Grau	3º Grau	Especialização	Pós-Graduação ²	
CA - Cargo Comissionado de Assessoria	0	31	200	0	0	231
CAS - Cargo Comissionado de Assistência	3	98	72	0	0	173
CCD - Cargo Comissionado de Direção	0	0	34	0	0	34
CCT - Cargo Comissionado Técnico	28	224	654	0	0	906
CD - Cargo de Direção - IFES	9	169	1.069	419	1.515	3.181
CGE - Cargo Comissionado de Gerência Executiva	3	20	529	0	0	552
DAS - Direção de Assessoramento Superior	446	4.547	12.006	864	1.439	19.302
FCT - Função Comissionada Técnica	301	1.735	2.432	0	0	4.468
FG - Função Gratificada - IFES	1.029	4.596	5.956	1.335	4.801	17.717
FGR - Função Gratificada - Lei 8.216/91	1.571	6.983	8.825	10	1	17.390
GR - Gratificação de Representação	200	211	83	0	0	494
GSE - Gratif. Serv. Ext/Censo-96 - Temporário	11	148	229	0	0	388
GT - Gratificação Técnica	46	213	272	0	0	531
GTS - Gratificação Temporário - SIPAM	0	7	64	0	0	71
NES - Cargo de Natureza Especial	0	4	48	0	0	52
RGA - ABIN (Gratif. Repres. de Gab. - Apoio (PR/VPR)	0	0	3	0	0	3
RGA - AGU (Gratif. Repres. de Gab. - Apoio (PR/VPR)	2	21	12	0	0	35
RGA - MEC (Gratif. Repres. de Gab. - Apoio (PR/VPR)	1	3	9	0	0	13
RGA - MJ (Gratif. Repres. de Gab. - Apoio (PR/VPR)	8	24	16	0	0	48
RGA - PR (Gratif. Repres. de Gab. - Apoio (PR/VPR)	288	379	203	0	0	870
RGA - VPR (Gratif. Repres. de Gab. - Apoio (PR/VPR)	17	12	2	0	0	31
RGM - Gratif. Repres. de Gabinete (MIN)	226	227	78	0	0	531
RMA - EMFA (Gratif. Repres. de Gab. Apoio Militar (PR/VPR)	5	270	19	0	0	294
RMA - PR (Gratif. Repres. de Gab. Apoio Militar (PR/VPR)	254	419	56	0	0	729
RMA - VPR (Gratif. Repres. de Gab.e Apoio Militar (PR/VPR)	16	26	4	0	0	46
RMP - EMFA (Gratif. de Repres. de Gabinete Militar)	0	4	173	0	0	177
RMP - PR (Gratif. de Repres. de Gabinete Militar)	3	12	102	0	0	117
RMP - VPR (Gratif. de Repres. de Gabinete Militar)	0	2	7	0	0	9
Total	4.467	20.385	33.157	2.628	7.756	68.393

Elaborado: SRH/MP.

1 - Inclui os servidores civis da administração direta, autarquias e fundações do Poder Executivo.

2 - Incluído: Aperfeiçoamento, Mestrado, Doutorado, Phd, Livre Docência.

CARGOS, FUNÇÕES E GRATIFICAÇÕES

Tabela 5.4 - Quantitativo e Idade Média dos ocupantes de Cargos Comissionados do Governo do Distrito Federal, segundo o sexo - SIAPE

Cargos, Funções e Gratificações	Posição - Fev/2005					
	Masculino		Feminino		Total	
	Quant.	Idade Média	Quant.	Idade Média	Quant.	Idade Média
CNE - GDF (Cargos Comissionados)	8	9	1	47	9	46
DFA - GDF (Cargos Comissionados)	79	128	49	40	128	39
DFG - GDF (Cargos Comissionados)	476	571	95	41	571	41
Total	563	177	145	32	708	32

Elaborado: SRH/MP.

DAS

Com o objetivo de dar mais vazão aos ocupantes de Cargos e Funções de Confiança e Gratificações do Poder Executivo Federal (Administração Direta, Autarquia e Fundação), o conjunto de indicadores abrange com especificidade os cargos de DAS, que visa, principalmente, a delinear as informações quantitativas sobre:

- Sexo;
- Idade média;
- Nível de escolaridade da função;
- Remuneração média;
- Participações Percentuais.

As fontes dos dados encontrados nesta seção são da Secretaria de Recursos Humanos do Ministério do Planejamento, Orçamento e Gestão através do Sistema Integrado de Administração de Recursos Humanos - SIAPE.

Tabela 5.5 - Quantitativo dos ocupantes de DAS, segundo o nível de função - SIAPE

Nível da Função	1997	1998	1999	2000	2001	2002	2003	2004	2005 ²
DAS-1	6.820	6.554	5.681	6.503	6.665	6.733	6.551	6.761	6.891
DAS-2	5.943	5.678	5.313	5.442	5.615	5.703	4.658	5.213	5.299
DAS-3	2.472	2.490	2.690	2.826	2.828	2.954	3.055	3.420	3.398
DAS-4	1.682	1.716	1.810	1.866	2.073	2.158	2.341	2.651	2.658
DAS-5	558	607	666	606	662	672	772	852	867
DAS-6	132	138	146	146	152	154	182	186	189
Total	17.607	17.183	16.306	17.389	17.995	18.374	17.559	19.083	19.302

Fonte: SRH/MP.

1- Inclui os servidores civis da administração direta, autarquias e Fundações do Poder Executivo.

2- Posição: fevereiro/2005

De 1997 a 2004 foram considerados os quantitativos do mês de Dezembro de cada ano.

Tabela 5.6 - Participação Percentual do Quantitativo dos ocupantes de DAS, segundo o nível de função - SIAPE

Nível da Função	1997	1998	1999	2000	2001	2002	2003	2004	2005 ²
DAS-1	38,7	38,1	34,8	37,4	37,0	36,6	37,3	35,4	35,7
DAS-2	33,8	33,0	32,6	31,3	31,2	31,0	26,5	27,3	27,5
DAS-3	14,0	14,5	16,5	16,3	15,7	16,1	17,4	17,9	17,6
DAS-4	9,6	10,0	11,1	10,7	11,5	11,7	13,3	13,9	13,8
DAS-5	3,2	3,5	4,1	3,5	3,7	3,7	4,4	4,5	4,5
DAS-6	0,7	0,8	0,9	0,8	0,8	0,8	1,0	1,0	1,0
Total	100,0	100,0	100,0	100,0	100,0	100,0	100,0	100,0	100,0

Fonte: SRH/MP.

1- Inclui os servidores civis da administração direta, autarquias e Fundações do Poder Executivo.

2- Posição: fevereiro/2005

De 1997 a 2004 foram considerados os quantitativos do mês de Dezembro de cada ano.

Tabela 5.7 - Idade Média dos ocupantes de DAS, segundo o nível de função - SIAPE

Nível da Função	1997	1998	1999	2000	2001	2002	2003	2004	2005 ²
DAS-1	42	42	43	43	43	43	43	43	43
DAS-2	43	43	43	43	43	43	43	43	43
DAS-3	45	45	45	45	45	45	44	44	44
DAS-4	47	47	46	47	47	47	46	46	46
DAS-5	49	49	48	49	50	50	48	48	48
DAS-6	52	52	52	53	53	53	51	51	51
Total	46	46	46	47	47	47	46	46	46

Fonte: SRH/MP.

1- Inclui os servidores civis da administração direta, autarquias e Fundações do Poder Executivo.

2- Posição: fevereiro/2005

De 1997 a 2004 foram considerados os quantitativos do mês de Dezembro de cada ano.

Tabela 5.8 - Quantitativo, idade média, remuneração média, nível de escolaridade e sexo dos ocupantes de DAS - SIAPE

Nível da Função	Qtde Servidores	Idade Média	Remuneração Média ¹ (R\$ correntes)	Nível Superior - %	Sexo		Posição - Fev/2005
					Feminino - %	Serv. Efetivo + Requisitado ² - %	
DAS-1	6.891	43	3.574,89	60,3	48,3	68,3	
DAS-2	5.299	43	4.276,12	74,1	46,2	70,9	
DAS-3	3.398	44	4.713,16	82,1	44,6	71,4	
DAS-4	2.658	46	7.352,11	92,1	36,6	57,9	
DAS-5	867	48	9.116,53	93,7	21,9	53,2	
DAS-6	189	51	10.061,81	94,7	16,4	51,3	
Total	19.302	46	4.800,37	74,1	43,9	67,3	

Fonte: SRH/MP.

1 - Considerado a remuneração do cargo e da função; estão incluídos no cálculo dos valores somente os servidores efetivos + requisitados (Administração Pública Federal Direta, Autarquias e Fundações)

2 - Servidor efetivo e requisitado (Administração Pública Federal Direta, Autarquias, Fundações, Estados, Municípios, DF, Empresas Públicas, Sociedades de Economia Mista, Tribunais, Câmara, Senado e Ministério Público).

Tabela 5.9 - Quantitativo e participação percentual dos ocupantes de DAS, por nível de escolaridade, segundo o nível da função - SIAPE

Nível da Função	Quantitativo e Participação percentual por Nível de Escolaridade										Total	
	1º Grau		2º Grau		3º Grau		Especialização		Pós-Graduação ¹		Quant.	%
	Quant.	%	Quant.	%	Quant.	%	Quant.	%	Quant.	%		
DAS-1	321	4,7	2.417	35,1	3.305	48,0	324	4,7	524	7,6	6.891	100,0
DAS-2	62	1,2	1.312	24,8	3.234	61,0	279	5,3	412	7,8	5.299	100,0
DAS-3	39	1,1	568	16,7	2.393	70,4	145	4,3	253	7,4	3.398	100,0
DAS-4	15	0,6	194	7,3	2.194	82,5	88	3,3	167	6,3	2.658	100,0
DAS-5	8	0,9	47	5,4	725	83,6	23	2,7	64	7,4	867	100,0
DAS-6	1	0,5	9	4,8	155	82,0	5	2,6	19	10,1	189	100,0
Total	446	2,3	4.547	23,6	12.006	62,2	864	4,5	1.439	7,5	19.302	100,0

Fonte: SRH/MP.

1 - Incluído: Aperfeiçoamento, Mestrado, Doutorado, Phd, Livre Docência.



Tabela 5.10 - Quantitativo e participação percentual dos ocupantes de DAS, por vínculo com a União, segundo o nível da função - SIAPE

Posição - Fev/2005

Nível da Função	Quantitativo e Participação percentual dos ocupantes de DAS									
	Servidor Efetivo + Requisitado ¹		Requisitado de outros Órgãos e Esfera ²		Sem Vínculo ³		Aposentado		Total	
	Quant.	%	Quant.	%	Quant.	%	Quant.	%	Quant.	%
DAS-1	4.570	66,3	136	2,0	1.935	28,1	250	3,6	6.891	100,0
DAS-2	3.591	67,8	165	3,1	1.312	24,8	231	4,4	5.299	100,0
DAS-3	2.245	66,1	181	5,3	802	23,6	170	5,0	3.398	100,0
DAS-4	1.183	44,5	355	13,4	953	35,9	167	6,3	2.658	100,0
DAS-5	311	35,9	150	17,3	360	41,5	46	5,3	867	100,0
DAS-6	55	29,1	42	22,2	84	44,4	8	4,2	189	100,0
Total	11.955	61,9	1.029	5,3	5.446	28,2	872	4,5	19.302	100,0

Fonte: SRH/MP.

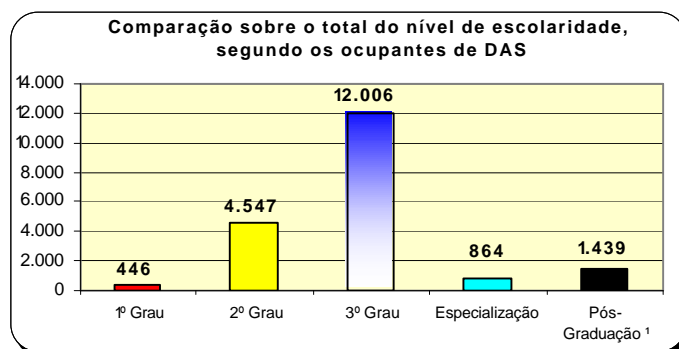
1 - Servidor Efetivo e Requisitado (Administração Pública Federal Direta, Autarquias e Fundações).

2 - Requisitado dos Estados, Municípios, DF, Empresas Públicas, Sociedades de Economia Mista, Tribunais, Câmara dos Deputados, Senado Federal e Ministério Público da União.

3 - Sem cargo público.

Tabela 5.11 - Quantitativo, participação percentual e idade média dos ocupantes de DAS, por sexo, segundo o nível da função - SIAPE

Posição - Fev/2005

Nível da Função	Quantitativo, participação percentual e idade média dos ocupantes de DAS por sexo								
	Masculino			Feminino			Total		
	Quant.	%	Idade Média	Quant.	%	Idade Média	Quant.	%	Idade Média
DAS-1	3.566	51,7	44	3.325	48,3	42	6.891	100,0	43
DAS-2	2.852	53,8	44	2.447	46,2	42	5.299	100,0	43
DAS-3	1.883	55,4	45	1.515	44,6	43	3.398	100,0	44
DAS-4	1.684	63,4	46	974	36,6	44	2.658	100,0	46
DAS-5	677	78,1	48	190	21,9	46	867	100,0	48
DAS-6	158	83,6	51	31	16,4	50	189	100,0	51
Total	10.820	56,1	45	8.482	43,9	43	19.302	100,0	44

Fonte: SRH/MP.



Tabela 5.12 - Remuneração média por nível dos ocupantes de DAS, segundo o cargo e função - SIAPE

Nível da Função	Parcela da Remuneração Média (R\$ correntes)		Posição - Fev/2005
	Referente ao cargo	Referente à função	Remuneração Média Global ¹
DAS-1	2.772,97	801,92	3.574,89
DAS-2	3.363,22	912,90	4.276,12
DAS-3	3.527,29	1.185,87	4.713,16
DAS-4	4.149,20	3.202,91	7.352,11
DAS-5	4.944,90	4.171,63	9.116,53
DAS-6	4.944,11	5.117,70	10.061,81
NES	5.586,00	5.460,31	11.046,31
Média Global	3.382,08	1.435,07	4.817,15

Fonte: SRH/MP.

1 - Engloba a remuneração referente ao cargo e à função; o universo considerado no cálculo corresponde somente aos servidores efetivos.

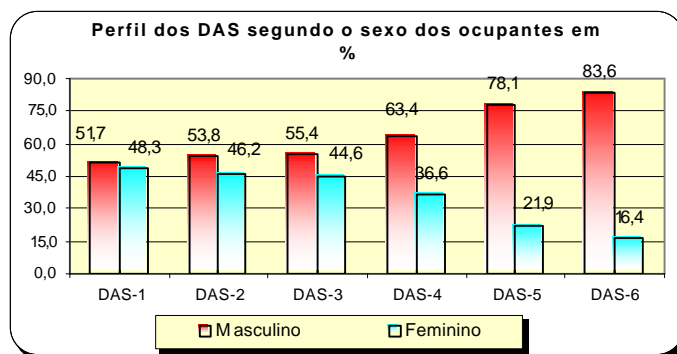

Tabela 5.13 - Participação percentual sobre a Remuneração média por nível dos ocupantes de DAS, segundo o cargo e função - SIAPE

Nível da Função	Parcela da Remuneração Média - em %		Posição - Fev/2005
	Referente ao cargo	Referente à função	Remuneração Média Global ¹
DAS-1	77,6	22,4	100,0
DAS-2	78,7	21,3	100,0
DAS-3	74,8	25,2	100,0
DAS-4	56,4	43,6	100,0
DAS-5	54,2	45,8	100,0
DAS-6	49,1	50,9	100,0
NES	50,6	49,4	100,0
Média Global	70,2	29,8	100,0

Fonte: SRH/MP.

1 - Engloba a remuneração referente ao cargo e à função; o universo considerado no cálculo corresponde somente aos servidores efetivos.

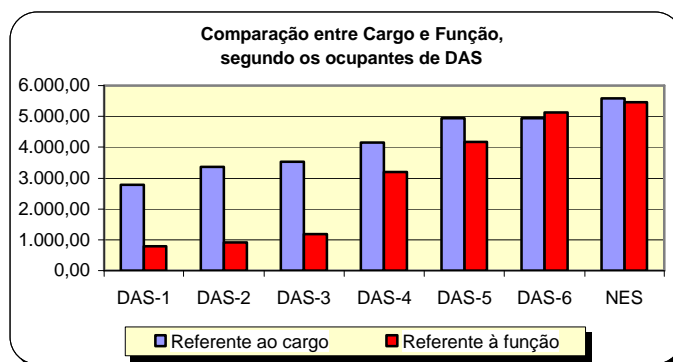
Aposentados

6 Seção

As informações apresentadas nesta seção dizem respeito às ocorrências e tipos anuais e mensais de aposentadorias da União, com destaque maior para o Poder Executivo Civil Federal, com os seguintes Quantitativos:

- Tipos de Aposentadorias;
- Idade Média;
- Sexo;
- Faixa Etária;
- Comparação entre aposentadorias dos Poderes.

As fontes dos dados encontrados nesta seção são da Secretaria de Recursos Humanos do Ministério do Planejamento, Orçamento e Gestão através do Sistema Integrado de Administração de Recursos Humanos - SIAPE e Secretaria do Tesouro Nacional do Ministério da Fazenda com Sistema Integrado de Administração Financeira de Pessoal da União - SIAFI.

Tabela 6.1 - Evolução do quantitativo de aposentadorias civis da União, segundo os Tipos de Aposentadorias - SIAPE

Ano	Total ano	Média mensal	Quantitativo e participação percentual sobre total							
			Integrais		Proporcional		Compulsória		Invalidez	
			Quant.	%	Quant.	%	Quant.	%	Quant.	%
1991	46.196	3.850								
1992	21.190	1.766								
1993	14.199	1.183								
1994	17.601	1.467								
1995	34.253	2.854								
1996	27.546	2.296	11.950	43,4	13.194	47,9	263	1,0	2.139	7,8
1997	24.659	2.055	7.954	32,3	14.146	57,4	299	1,2	2.260	9,2
1998	19.755	1.646	5.540	28,0	12.035	60,9	332	1,7	1.848	9,4
1999	8.783	732	2.300	26,2	4.322	49,2	308	3,5	1.853	21,1
2000	5.951	496	1.504	25,3	2.191	36,8	436	7,3	1.820	30,6
2001	6.222	519	2.775	44,6	1.431	23,0	374	6,0	1.642	26,4
2002	7.465	622	3.804	51,0	1.434	19,2	384	5,1	1.843	24,7
2003	17.453	1.454	8.682	49,7	6.018	34,5	475	2,7	2.278	13,1
2004	6.486	541	2.762	42,6	1.513	23,3	394	6,1	1.817	28,0
2005 ¹	660	330	285	43,2	128	19,4	38	5,8	209	31,7

Elaborado: SRH/MP.

Fonte: 1991 a 1998 - Diário Oficial da União e SIAFI.

1999 a 2003 - SRH/MP (SIAPE)

1991 a 1998 - O levantamento inclui somente as aposentadorias publicadas no Diário Oficial.

- Em 1995, o número refere-se aos civis estatutários do Poder Executivo e entre 1991 e 1994, refere-se, além destes, também a uma parcela reduzida de servidores do Legislativo e do Judiciário.

1999 a 2004 - O levantamento inclui somente as aposentadorias do Poder Executivo lançadas no Sistema SIAPE.

1- Posição: Fevereiro/2005

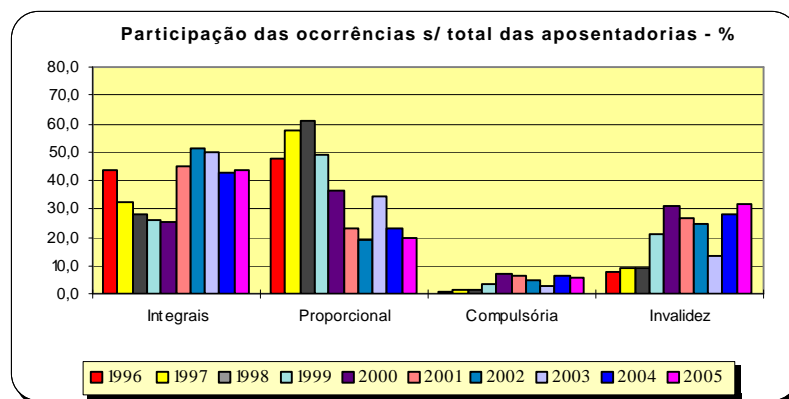

APOSENTADOS

Tabela 6.2 - Idade média Mensal dos Servidores Públicos Federais Civis do Poder Executivo por sexo, segundo o tipo de aposentadoria - SIAPE

Ano / Mês	Integral			Proporcional			Total		
	Masculino	Feminino	Ambos	Masculino	Feminino	Ambos	Masculino	Feminino	Ambos
Acumulado em 1999	57	53	55	56	52	53	56	53	54
Acumulado em 2000	57	53	56	58	54	56	57	54	56
Acumulado em 2001	57	55	56	58	55	57	57	55	56
Jan-2002	56	55	56	60	54	57	57	55	56
Fev	57	54	56	60	54	57	58	54	56
Mar	58	54	56	59	55	57	58	54	56
Abr	56	53	55	59	55	57	57	54	55
Mai	57	54	55	60	56	57	58	54	56
Jun	57	53	55	59	54	57	58	54	55
Jul	56	55	55	60	56	57	57	55	56
Ago	57	54	55	59	56	57	58	55	56
Set	57	55	56	59	55	57	58	55	56
Out	57	54	55	58	54	56	57	54	56
Nov	56	54	55	59	55	57	57	54	56
Dez	60	54	58	60	57	59	57	54	56
Acumulado em 2002	57	54	56	59	55	57	58	54	56
Jan-2003	58	54	56	62	53	59	59	55	57
Fev	58	54	56	62	53	59	58	55	56
Mar	58	54	56	57	55	57	58	55	56
Abr	58	55	56	59	55	56	58	55	56
Mai	58	54	56	58	55	56	58	54	58
Jun	57	54	55	58	54	56	57	54	57
Jul	57	54	57	58	54	56	58	54	58
Ago	57	54	55	57	54	55	57	54	55
Set	56	54	55	57	53	54	56	53	55
Out	56	54	55	57	53	55	57	54	55
Nov	58	53	55	58	54	56	58	54	55
Dez	57	53	55	57	52	54	57	53	54
Acumulado em 2003	57	54	56	58	54	56	58	54	56
Jan-2004	59	54	57	60	56	57	59	55	57
Fev	57	55	56	58	54	56	57	57	57
Mar	56	55	55	59	56	57	56	56	56
Abr	56	55	55	59	56	57	58	56	58
Mai	57	55	56	63	56	59	56	54	55
Jun	57	57	57	58	56	57	54	57	56
Jul	58	57	58	55	57	55	55	57	57
Ago	59	56	58	58	57	57	56	55	55
Set	60	56	58	58	56	57	59	54	57
Out	60	57	58	57	55	56	55	55	55
Nov	60	57	59	58	55	56	57	55	55
Dez	60	57	59	58	55	57	57	55	56
Acumulado em 2004	58	56	57	58	56	57	57	56	56
Jan-2005	62	58	60	58	57	58	60	58	59
Fev	60	58	59	60	56	58	58	55	57

Fonte: SRH/MP.

- Os dados utilizados acima, são extraídos da base SIAPE - Sistema Integrado de Administração de Recursos Humanos e referem-se ao servidor que possui a data de sua aposentadoria em seu cadastro.

Tabela 6.3 - Quantitativo, Idade média e Participação Percentual dos Servidores Públicos Federais Cíveis do Poder Executivo por sexo, segundo o tipo de aposentadoria - SIAPE

Tipo de Aposentadoria	Posição - Fev/2005								
	Masculino			Feminino			Ambos		
	Quant.	Idade média	%	Quant.	Idade Média	%	Quant.	Idade Média	%
Integrais	123	60	51,46	116	58	48,5	239	59	100,0
Proporcionais	93	60	51,1	89	56	48,9	182	58	100,0
Total	216	60	51,3	205	57	48,7	421	59	100,0

Fonte: SRH/MP.

- Os dados utilizados acima, são extraídos da base SIAPE - Sistema Integrado de Administração de Recursos Humanos e referem-se ao servidor que possui a data de sua aposentadoria em seu cadastro.

Tabela 6.4 - Quantitativo de Aposentadoria dos Servidores Públicos Federais Cíveis do Poder Executivo por sexo, segundo os grupos de idade (Faixa Etária) - SIAPE

Grupos de Idade (Faixa Etária)	Posição - Fev/2005					
	Quantitativo de aposentadorias dos servidores cíveis do poder executivo - I N T E G R A I S					
	Masculino		Feminino		Ambos	
	Quantitativo	%	Quantitativo	%	Quantitativo	%
Até 40 anos	1	0,8	-	0,0	1	0,4
De 41 a 45 anos	3	2,4	-	0,0	3	1,3
De 46 a 50 anos	9	7,3	6	5,2	15	6,3
De 51 a 55 anos	17	13,8	25	21,6	42	17,6
De 56 a 60 anos	31	25,2	48	41,4	79	33,1
De 61 a 65 anos	32	26,0	22	19,0	54	22,6
De 66 a 70 anos	25	20,3	13	11,2	38	15,9
Acima de 70 anos	5	4,1	2	1,7	7	2,9
Total	123	100,0	116	100,0	239	100,0

Fonte: SRH/MP.

- Os dados utilizados acima, são extraídos da base SIAPE - Sistema Integrado de Administração de Recursos Humanos e referem-se ao servidor que possui a data de sua aposentadoria em seu cadastro.

- A existência de aposentadorias em idade inferior a 40 anos deve-se à imperfeições nas informações cadastrais.

APOSENTADOS

Tabela 6.5 - Quantitativo de Aposentadoria dos Servidores Públicos Federais Cíveis do Poder Executivo por sexo, segundo os grupos de idade (Faixa Etária) - SIAPE

Posição - Fev/2005

Grupos de Idade (Faixa Etária)	Quantitativo de aposentadorias dos servidores civis do poder executivo - PROPORCIONAIS					
	Masculino		Feminino		Ambos	
	Quantitativo	%	Quantitativo	%	Quantitativo	%
Até 40 anos	2	2,2	3	3,4	5	2,7
De 41 a 45 anos	3	3,2	12	13,5	15	8,2
De 46 a 50 anos	5	5,4	20	22,5	25	13,7
De 51 a 55 anos	17	18,3	14	15,7	31	17,0
De 56 a 60 anos	25	26,9	8	9,0	33	18,1
De 61 a 65 anos	10	10,8	14	15,7	24	13,2
De 66 a 70 anos	26	28,0	14	15,7	40	22,0
Acima de 70 anos	5	5,4	4	4,5	9	4,9
Total	93	100,0	89	100,0	182	100,0

Fonte: SRH/MP.

- Os dados utilizados acima, são extraídos da base SIAPE - Sistema Integrado de Administração de Recursos Humanos e referem-se ao servidor que possui a data de sua aposentadoria em seu cadastro.
- A existência de aposentadorias em idade inferior a 40 anos deve-se à imperfeições nas informações cadastrais.

Tabela 6.6 - Quantitativo de Aposentadoria dos Servidores Públicos Federais Cíveis do Poder Executivo, por sexo, segundo os grupos de idade (Faixa Etária) - SIAPE

Posição - Fev/2005

Grupos de Idade (Faixa Etária)	Quantitativo de aposentadoria dos servidores civis do poder executivo - T O T A I S					
	Masculino		Feminino		Ambos	
	Quantitativo	%	Quantitativo	%	Quantitativo	%
Até 40 anos	3	1,4	3	1,5	6	1,4
De 41 a 45 anos	6	2,8	12	5,9	18	4,3
De 46 a 50 anos	14	6,5	26	12,7	40	9,5
De 51 a 55 anos	34	15,7	39	19,0	73	17,3
De 56 a 60 anos	56	25,9	56	27,3	112	26,6
De 61 a 65 anos	42	19,4	36	17,6	78	18,5
De 66 a 70 anos	51	23,6	27	13,2	78	18,5
Acima de 70 anos	10	4,6	6	2,9	16	3,8
Total	216	100,0	205	100,0	421	100,0

Fonte: SRH/MP.

- Os dados utilizados acima, são extraídos da base SIAPE - Sistema Integrado de Administração de Recursos Humanos e referem-se ao servidor que possui a data de sua aposentadoria em seu cadastro.
- A existência de aposentadorias em idade inferior a 40 anos deve-se à imperfeições nas informações cadastrais.

Tabela 6.7 - Comparação entre Aposentadorias da União por poder, de 1995 a 2004 - Despesa Média Anual

União	Comparação entre Aposentadorias da União por Poder (R\$ Correntes)										
	1995	1996	1997	1998	1999	2000	2001	2002	2003	2004	2005 ³
Executivo (civis) ^{1, 2}	1.442	1.530	1.611	1.693	1.833	1.914	2.005	2.310	2.416	2.765	2.813
Militares ³	1.703	1.737	1.896	2.225	2.438	2.544	3.724	3.846	4.194	4.405	4.470
Legislativo ³	4.823	5.577	6.231	6.882	5.690	5.342	5.915	8.368	10.230	10.968	11.085
Judiciário ³	3.875	3.945	4.618	5.222	6.047	6.185	6.660	8.242	9.641	10.448	10.551

Elaborado: SRH/MP.

Fonte: SRH/MP E STN/MF

1- Inclui Ministério Público da União e Banco Central.

2- Não inclui Empresas Públicas e Sociedade de Economia Mista.

3- Despesa Média dos últimos 12 meses.

Nota : De 1995 a 2004 foram consideradas a despesa média anual.



Tabela 6.8 - Quantitativo e percentual de aposentadorias dos Servidores do Governo do Distrito Federal - SIAPE

Posição - Fev/2005

Órgãos do GDF	Quantitativo de aposentadorias e participação percentual									
	Integral		Proporcional		Compulsória		Invalidez		Total Geral	
	Total	%	Total	%	Total	%	Total	%	Total	%
Corpo de Bombeiros Militar	4	66,7	1	16,7	0	0,0	1	16,7	6	100,0
PoliciaI Militar	5	100,0	0	0,0	0	0,0	0	0,0	5	100,0
PoliciaI Civil	4	66,7	1	16,7	0	0,0	1	16,7	6	100,0
Total	9	52,9	1	5,9	0	0,0	1	5,9	17	64,7

Elaborado: SRH/MP.

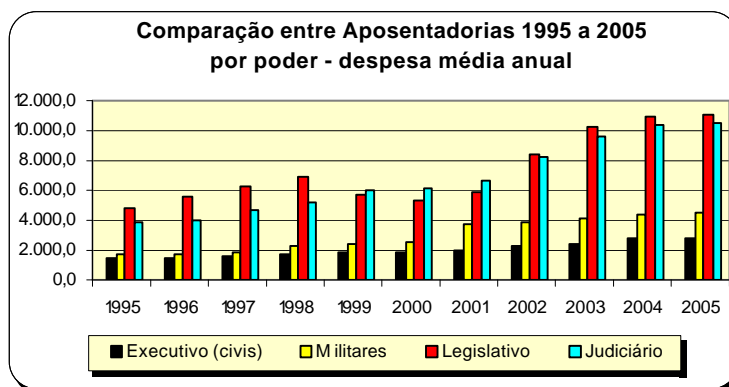