

101



# **Boletim Estatístico de Pessoal**

**BRASÍLIA - DF  
SETEMBRO / 2004**

**SRH**  
Secretaria de  
Recursos Humanos

**Ministério do  
Planejamento**

**MINISTRO**

Guido Mantega

**SECRETÁRIO-EXECUTIVO**

Nelson Machado

**SECRETÁRIO DE RECURSOS HUMANOS**

Sérgio Eduardo Arbulu Mendonça

**COORDENADORA-GERAL DE ESTUDOS E INFORMAÇÕES GERENCIAIS**

Sandra Helena Caresia Gustavo

**DIVISÃO DE ACOMPANHAMENTO E ANÁLISE DE DADOS DE PESSOAL**

Joelina Magalhães Cavalcanti

Maria Vilani Maia de Freitas

**DIVISÃO DE ESTUDOS E PROGRAMAÇÃO DE DESPESA DE PESSOAL**

Ítalo Henrique Alves

Joelma Magalhães Cavalcanti

José Waldo Cavalcante Soares

Ministério do Planejamento, Orçamento e Gestão  
SECRETARIA DE RECURSOS HUMANOS

# **Boletim Estatístico de Pessoal**

**volume 101 – Setembro de 2004**

## **EDIÇÃO E MONTAGENS GRÁFICAS**

José Waldo Cavalcante Soares

Ítalo Henrique Alves

**Boletim Estatístico de Pessoal** é uma publicação mensal da Secretaria de Recursos Humanos do Ministério do Planejamento, Orçamento e Gestão, elaborado pela Coordenação-Geral de Estudos e Informações Gerenciais

**Home Page:** [www.servidor.gov.br/publicacoes/index.htm](http://www.servidor.gov.br/publicacoes/index.htm)  
Ministério do Planejamento, Orçamento e Gestão  
Esplanada dos Ministérios bloco C, 7º andar  
70046-900 - Brasília - DF

**Publicação Mensal**

**Normalização Bibliográfica: DIBIB/CODIN/CGDI/SPOA**

Boletim Estatístico de Pessoal/ Ministério do Planejamento, Orçamento e Gestão.  
Secretaria de Recursos Humanos  
Vol.1, n.1 (maio 1996) - . Brasília: MP, 2004.  
Mensal

Descrição baseada no vol.8 n.101 (set.2004)

1. Estatística - Periódico I. Ministério do Planejamento, Orçamento e Gestão.
- II. Secretaria de Recursos Humanos

CDU 311.21(05)

# Sumário das Seções

## **SEÇÃO 1- D E S P E S A S**

Tabela 1.1 - Despesa Anual de Pessoal da União por Poder, segundo a situação de vínculo - SIAFI .....	13
Tabela 1.2 - Participação Percentual da Despesa Anual de Pessoal da União por Poder, segundo a situação de vínculo - SIAFI .....	14
Tabela 1.3 - Despesa Mensal de Pessoal da União por Poder, segundo a situação de vínculo - SIAFI .....	15
Tabela 1.4 - Participação Percentual da Despesa Mensal de Pessoal da União por Poder, segundo a situação de vínculo - SIAFI .....	16
Tabela 1.5 - Despesa Mensal de Pessoal do Poder Legislativo - SIAFI .....	17
Tabela 1.6 - Participação Percentual da Despesa Mensal de Pessoal do Poder Legislativo - SIAFI .....	17
Tabela 1.7 - Despesa Mensal de Pessoal do Poder Judiciário - SIAFI .....	18
Tabela 1.8 - Participação Percentual da Despesa Mensal de Pessoal do Poder Judiciário em % - SIAFI .....	18
Tabela 1.9 - Despesa Anual de Pessoal Civil do Poder Executivo por órgãos da administração- SIAPE .....	19
Tabela 1.10 - Despesa Mensal de Pessoal Civil do Poder Executivo por órgãos da administração - SIAPE .....	20
Tabela 1.11 - Despesa Anual de Pessoal Civil do Poder Executivo por Unidades da Federação - SIAPE.....	21
Tabela 1.12 - Despesa Mensal de Pessoal Civil do Poder Executivo por Unidades da Federação- SIAPE .....	22
Tabela 1.13 - Variação Anual Acumulada da Despesa de Pessoal Civil do Poder Executivo Federal por grupos de despesas - SIAPE .....	23 - 24
Tabela 1.14 - Variação Mensal Acumulada da Despesa de Pessoal Civil do Poder Executivo Federal por grupos de despesas - SIAPE .....	25
Tabela 1.15- Relação entre Despesa com Pessoal e Receita Corrente Líquida da União - SIAFI .....	26
Tabela 1.16- Despesa Mensal de Pessoal do Governo do Distrito Federal - SIAPE .....	27
Tabela 1.17- Participação Percentual da Despesa Mensal de Pessoal do Governo do Distrito Federal - SIAPE ....	27

## SEÇÃO 2 - SERVIDORES - QUANTITATIVO

Tabela 2.1 - Quantitativo de Servidores Federais da União por Poder de 1991 a 2003, segundo a situação de vínculo - SIAPE e SIAFI .....	31- 32
Tabela 2.2 - Quantitativo de Servidores da União por Poder, segundo a situação de vínculo - SIAPE e SIAFI .....	33
Tabela 2.3 - Participação Percentual de Servidores da União por Poder, segundo a situação de vínculo - SIAPE e SIAFI.....	33
Tabela 2.4 - Quantitativo de Servidores Públicos Federais Cíveis Ativos do Poder Executivo por órgãos da administração - SIAPE .....	34
Tabela 2.5 - Quantitativo de Servidores Público Federais Cíveis Ativos do Poder Executivo, por nível de escolaridade do cargo, segundo os órgãos administração - SIAPE .....	35
Tabela 2.6 - Quantitativo dos Servidores Públicos Federais Cíveis do Poder Executivo, por situação de vínculo, segundo os órgãos da administração - SIAPE.....	36
Tabela 2.7 - Quantitativo de Servidores Públicos Federais Cíveis Ativos do Poder Executivo, por sexo, segundo os órgãos da administração - SIAPE .....	37
Tabela 2.8 - Quantitativo de Servidores Públicos Federais Cíveis do Poder Executivo, por Unidades da Federação, segundo os órgãos da administração e situação de vínculo- SIAPE .....	38 - 39
Tabela 2.9 - Quantitativo de Servidores Públicos Federais Cíveis Ativos do Poder Executivo por nível de escolaridade do cargo - SIAPE .....	40
Tabela 2.10 - Quantitativo e Idade Média de Servidores Públicos Federais Cíveis Ativos do Poder Executivo por nível de escolaridade do servidor - SIAPE .....	40
Tabela 2.11 - Idade Média dos Servidores Públicos Federais Cíveis do Poder Executivo, por sexo, segundo a situação de vínculo - SIAPE .....	40
Tabela 2.12 - Idade Média dos Servidores Públicos Federais Cíveis Ativos do Poder Executivo, por situação de vínculo, segundo os órgãos da administração - SIAPE .....	41
Tabela 2.13 - Idade Média dos Servidores Públicos Federais Cíveis Ativos do Poder Executivo, por sexo, segundo os órgãos da administração - SIAPE .....	42
Tabela 2.14 - Idade Média dos Servidores Públicos Federais Cíveis do Poder Executivo, por situação de vínculo, segundo as Unidades da Federação- SIAPE .....	43
Tabela 2.15 - Idade Média dos Servidores Públicos Federais Cíveis Ativos do Poder Executivo, por sexo, segundo as Unidades da Federação - SIAPE .....	44

---

Tabela 2.16 - Quantitativo de Servidores Públicos Federais Cíveis Ativos do Poder Executivo, por situação de vínculo, segundo as Unidades da Federação - SIAPE .....	45
Tabela 2.17 - Quantitativo de Servidores Públicos Federais Cíveis Ativos do Poder Executivo, por sexo, segundo as Unidades da Federação - SIAPE .....	46
Tabela 2.18 - Relação entre o Quantitativo dos Servidores Públicos Federais Cíveis Ativos do Poder Executivo na população dos Estados, segundo as Unidades da Federação - SIAPE .....	47
Tabela 2.19 - Quantitativo de Servidores Públicos Federais Cíveis do Poder Executivo, por Governos dos Ex-Territórios, segundo a situação de vínculo - SIAPE .....	48
Tabela 2.20 - Quantitativo dos Servidores Públicos Federais Cíveis Ativos do Poder Executivo por Região - SIAPE .....	49
Tabela 2.21 - Quantitativo e Idade Média dos Servidores Públicos Federais Cíveis do Poder Executivo, por situação de vínculo, segundo a Região - SIAPE .....	49
Tabela 2.22 - Quantitativo de Vínculos de Servidores das Carreiras da Administração Pública Federal, por situação de vínculo, segundo o sexo - SIAPE .....	50 - 52
Tabela 2.23 - Distribuição % dos Vínculos de Servidores das Carreiras da Administração Pública Federal por grupos de idades (faixa etária) - SIAPE .....	53 - 55
Tabela 2.24 - Evolução do Quantitativo de Servidores Públicos Federais Cíveis e Aposentados do Poder Executivo - SIAPE .....	56
Tabela 2.25 - Quantitativo de Servidores Públicos Federais Cíveis Ativos do Poder Executivo, por sexo, segundo os grupos de idades (faixa etária) - SIAPE .....	57
Tabela 2.26 - Quantitativo de Servidores Públicos Cíveis Ativos do Governo do Distrito Federal - SIAPE .....	58
Tabela 2.27 - Participação Percentual dos Servidores Púb. Cíveis Ativos do Governo do Distrito Federal - SIAPE ...	58

### **SEÇÃO 3 - R E M U N E R A Ç Ã O**

Tabela 3.1 - Despesa Média com Serv. Federais da União por Poder de 1995 a 2003, segundo a situação de vínculo - SIAPE e SIAFI .....	61
Tabela 3.2 - Despesa Média com Servidores Federais da União por Poder, segundo a situação de vínculo - SIAPE e SIAFI .....	62
Tabela 3.3 - Distribuição de Servidores Federais Cíveis do Poder Executivo, por situação de vínculo, segundo as faixas de remuneração em % - SIAPE .....	63

Tabela 3.4 - Estrutura Salarial das Carreiras da Administração Pública Federal - SIAPE ..... 64 - 65

Tabela 3.5 - Estrutura Salarial das Carreiras do Governo do Distrito Federal- SIAPE ..... 66

## **SEÇÃO 4 - CONCURSOS**

Tabela 4.1 - Ingresso no Serviço Público Federal - Por concurso público - SIAPE ..... 69 - 70

Tabela 4.2 - Ingressos no Serviço Público Federal no Plano de Classificação de Cargos - PCC por concurso público - SIAPE ..... 71

Tabela 4.3 - Ingressos no Serviço Público Federal por nível de escolaridade do cargo - Por concurso público - SIAPE ..... 72

Tabela 4.4 - Participação percentual dos ingressos no Serviço Público Federal por nível de escolaridade do cargo - Por concurso público - SIAPE ..... 72

Tabela 4.5 - Idade Média dos Ingressos no Serviço Público Federal - Por concurso público- SIAPE ..... 73 - 74

Tabela 4.6 - Ingressos no Serviço Público Federal por nível de escolaridade segundo a Contratação por tempo determinado - SIAPE ..... 75

Tabela 4.7 - Participação Percentual dos Ingressos no Serviço Público Federal por nível de escolaridade segundo a Contratação por tempo determinado - SIAPE ..... 75

## **SEÇÃO 5 - CARGOS E FUNÇÕES DE CONFIANÇA E GRATIFICAÇÕES**

Tabela 5.1 - Quantitativo dos ocupantes por Cargos e Funções de Confiança e Gratificações do Poder Executivo Federal , de 1997 a 2003 - SIAPE ..... 79

Tabela 5.2 - Quantitativo e Idade Média dos ocupantes por Cargos e Funções de Confiança e Gratificações do Poder executivo Federal, segundo o sexo - SIAPE ..... 80

Tabela 5.3 - Quantitativo dos ocupantes de Cargos e Funções de Confiança e Gratificações do Poder Executivo Federal, segundo o nível de escolaridade - SIAPE ..... 81

Tabela 5.4 - Cargos Comissionados do Governo do Distrito Federal, segundo o sexo - SIAPE ..... 82

Tabela 5.5 - Quantitativo de ocupantes de DAS, segundo o nível de função - SIAPE ..... 85

Tabela 5.6 - Participação Percentual do Quantitativo de ocupantes de DAS, segundo o nível de função- SIAPE ..... 85

Tabela 5.7 - Idade Média dos ocupantes de DAS, segundo o nível da função - SIAPE ..... 85



Tabela 5.8 - Quantitativo, idade, remuneração média, nível de escolaridade e sexo dos ocupantes de DAS - SIAPE .....	86
Tabela 5.9 - Quantitativo e participação percentual dos ocupantes de DAS, por nível de escolaridade, segundo o nível da função - SIAPE .....	86
Tabela 5.10 - Quantitativo e participação percentual dos ocupantes de DAS, por vínculo com a União, segundo o nível da função - SIAPE .....	87
Tabela 5.11 - Quantitativo, participação percentual e idade média dos ocupantes de DAS, por sexo, segundo o nível de função - SIAPE .....	87
Tabela 5.12- Remuneração média por nível dos ocupantes de DAS, segundo o cargo e função - SIAPE .....	88
Tabela 5.13 - Participação Percentual sobre Remuneração média, por nível dos ocupantes de DAS, segundo o cargo e função - SIAPE .....	88

## **SEÇÃO 6 - APOSENTADOS**

Tabela 6.1 - Evolução do Quantitativo de Aposentadorias Civas da União, segundo o Tipo de Aposentadoria .....	91
Tabela 6.2 - Idade Média Mensal dos Servidores dos Servidores Públicos Federais Civas do Poder Executivo, por sexo, segundo o tipo de Aposentadoria - SIAPE .....	92
Tabela 6.3 - Quantitativo, participação percentual e idade média dos Servidores Públicos Federais Civas do Poder Executivo, por sexo, segundo o tipo de Aposentadoria - SIAPE .....	93
Tabela 6.4 - Quantitativo de Aposentadorias dos Servidores Públicos Federais Civas do Poder Executivo, por sexo, segundo os grupos de idade (Faixa etária) - Aposentadorias Integrais - SIAPE .....	93
Tabela 6.5 - Quantitativo de Aposentadorias dos Servidores Públicos Federais Civas do Poder Executivo, por sexo, segundo os grupos de idade (Faixa etária) - Aposentadorias Proporcionais - SIAPE .....	94
Tabela 6.6 - Quantitativo de Aposentadorias dos Servidores Públicos Federais Civas do Poder Executivo, por sexo, segundo os grupos de idade (Faixa etária) - Aposentadorias Totais - SIAPE .....	94
Tabela 6.7 - Comparação entre Aposentadorias da União por Poder de 1995 a 2003 - SIAPE e SIAFI .....	95
Tabela 6.8 - Quantitativo de Aposentadorias dos Servidores do Governo do Distrito Federal - SIAPE .....	95

**Ministério do Planejamento, Orçamento e Gestão**  
**Secretaria de Recursos Humanos**  
**(Órgão gestor do Sistema SIAPE)**

**SIAPE - Sistema Integrado de Administração de Recursos Humanos:**

O SIAPE- Sistema Integrado de Administração de Recursos Humanos, um sistema on-line de banco de dados de abrangência nacional, que constitui-se hoje na principal ferramenta para a gestão do pessoal civil do Executivo do Governo Federal, realizando mensalmente o pagamento de cerca de 1 milhão e 300 mil servidores ativos, aposentados e pensionistas em 209 órgãos da administração pública federal direta, instituições federais de ensino, ex-territórios federais, autarquias, fundações e empresas públicas.

**OBJETIVOS:**

Atender a Secretaria de Recursos Humanos da Administração Federal nas atividades de planejamento, coordenação, supervisão, controle e desenvolvimento de recursos humanos da Administração Pública Federal, de ex-territórios federais, das autarquias e das fundações públicas.

Compete a Secretaria de Recursos Humanos do Ministério do Planejamento, Orçamento e Gestão-MP a supervisão e coordenação dos processos de desenvolvimento e manutenção do Sistema Integrado de Administração Recursos Humanos-SIAPE

**ABRANGÊNCIA:**

- Todos os órgãos da administração direta;
  - Autarquias;
  - Fundações;
  - Empresas Públicas - somente as que se integram ao SIAPE e que recebem recursos do Tesouro;
  - Sociedades de Economia Mista - somente as que se integram ao SIAPE e que recebem recursos do Tesouro.
- Nota: Não incluem o MPU, BACEN, empresas públicas e sociedade de economia mista que recebem recursos do tesouro, EPU - encargos previdenciários da união e servidores do MRE lotados no exterior.

Fonte: SRH/MP

**Ministério da Fazenda**  
**Secretaria do Tesouro Nacional**  
**(Órgão gestor do Sistema SIAFI)**

**SIAFI - Sistema Integrado de Administração Financeira Pessoal da União:**

O SIAFI - Sistema Integrado de Administração Financeira da União, um sistema on-line que se constitui no principal instrumento de administração orçamentária e financeira da União, provendo os órgãos centrais, setoriais e executores da gestão pública de mecanismos adequados à realização, ao acompanhamento e ao controle da execução orçamentária e financeira, tornando a contabilidade fonte segura de informações gerenciais.

**OBJETIVOS:**

- Simplificar e uniformizar a execução orçamentária, financeira, patrimonial e contábil;
- Buscar a minimização dos custos, a eficiência e a eficácia na gestão dos recursos públicos;
- Prover os órgãos centrais, setoriais e executores da gestão pública de mecanismos adequados para o controle diário da execução orçamentária, financeira, patrimonial e contábil;
- Dar maior transparência aos gastos públicos;
- Dotar a administração pública de mecanismos de modernização;
- Otimizar a utilização dos recursos financeiros.
- Integrar e compatibilizar as informações disponíveis nos diversos órgãos
- Eliminação de defasagens na escrituração contábil e das inconsistências de dados.

**ABRANGÊNCIA:**

- Todos os órgãos da administração direta;
- Autarquias;
- Fundações;
- Empresas Públicas;
- Órgãos dos Poderes Legislativo e Judiciário.

Fonte: STN/MF

# Seção

## Despesas

# 1

As informações apresentadas nesta seção dizem respeito à Despesa de Pessoal Anual e Mensal da União, apurados pelo critério de competência. Estão incluídos Administração Direta, Autarquias, Fundação, Banco Central do Brasil, Ministério Público da União, Empresas Públicas, Sociedades de Economia Mista, Militares, Legislativo, Judiciário e Transferências Intergovernamentais a Estados e DF, no caso do Poder Executivo Civil Federal as despesas estão demonstradas por:

- Órgãos da Administração;
- Unidades da Federação;
- Grupos de despesas anuais e mensais;
- Relação entre Despesa com Pessoal e Receita Corrente Líquida da União anual e mensal (Lei de Responsabilidade Fiscal).

As fontes dos dados encontrados nesta seção são da Secretaria de Recursos Humanos do Ministério do Planejamento, Orçamento e Gestão através do Sistema Integrado de Administração de Recursos Humanos - SIAPE e Secretaria do Tesouro Nacional do Ministério da Fazenda com Sistema Integrado de Administração Financeira de Pessoal da União - SIAFI.



Tabela 1.1 - Despesa Anual de Pessoal da União por Poder, segundo a situação de vínculo - SIAFI

Poderes da União	Despesa Anual de Pessoal da União por Poder (R\$ milhões correntes)									
	1995	1996	1997	1998	1999	2000	2001	2002	2003	2004 <sup>3</sup>
<b>EXECUTIVO</b>	<b>31.479,3</b>	<b>34.220,1</b>	<b>36.502,6</b>	<b>38.410,7</b>	<b>41.418,3</b>	<b>46.641,8</b>	<b>52.027,1</b>	<b>59.523,4</b>	<b>64.777,8</b>	<b>66.965,9</b>
<b>CIVIS <sup>1</sup></b>	<b>23.072,6</b>	<b>25.165,7</b>	<b>26.714,2</b>	<b>26.508,5</b>	<b>29.886,2</b>	<b>33.025,5</b>	<b>34.777,3</b>	<b>39.573,1</b>	<b>44.704,6</b>	<b>46.996,4</b>
<b>- Administração Direta</b>	<b>11.002,7</b>	<b>11.657,8</b>	<b>12.086,2</b>	<b>11.562,7</b>	<b>13.383,4</b>	<b>15.284,2</b>	<b>16.321,4</b>	<b>18.771,1</b>	<b>22.470,0</b>	<b>24.316,8</b>
Ativos	5.674,7	5.765,2	6.087,8	4.881,7	6.163,9	7.458,6	8.150,3	9.000,1	10.324,4	11.452,4
Aposentados	3.544,3	3.909,9	3.987,2	4.422,2	4.662,2	4.928,1	5.198,3	6.271,6	7.900,6	8.357,1
Instituidor de Pensão	1.783,7	1.982,8	2.011,2	2.258,7	2.557,3	2.897,5	2.972,9	3.499,4	4.245,1	4.507,4
<b>- Autarquias</b>	<b>7.582,3</b>	<b>8.491,2</b>	<b>9.112,8</b>	<b>9.496,1</b>	<b>10.511,4</b>	<b>11.254,4</b>	<b>11.524,2</b>	<b>13.017,4</b>	<b>13.601,0</b>	<b>14.063,8</b>
Ativos	3.959,1	4.538,3	4.797,9	4.890,7	5.480,3	6.068,2	6.324,4	7.570,1	7.303,0	7.384,9
Aposentados	2.864,7	3.116,2	3.385,9	3.599,8	3.910,1	3.983,2	3.965,9	4.185,1	4.880,8	5.154,2
Instituidor de Pensão	758,5	836,7	929,0	1.005,5	1.121,0	1.203,1	1.233,9	1.262,2	1.417,2	1.524,7
<b>- Fundações</b>	<b>2.607,0</b>	<b>2.814,4</b>	<b>3.058,7</b>	<b>2.968,5</b>	<b>3.519,4</b>	<b>3.731,5</b>	<b>3.754,1</b>	<b>4.241,4</b>	<b>4.405,2</b>	<b>4.473,8</b>
Ativos	2.009,5	2.169,2	2.356,0	2.149,3	2.582,7	2.689,3	2.717,8	3.074,6	3.001,9	3.023,5
Aposentados	492,5	535,3	585,3	682,1	778,1	845,4	835,7	941,0	1.124,9	1.169,7
Instituidor de Pensão	105,0	109,8	117,4	137,1	158,6	196,9	200,7	225,7	278,4	280,6
<b>- Banco Central do Brasil</b>	<b>452,8</b>	<b>459,9</b>	<b>635,7</b>	<b>546,7</b>	<b>580,3</b>	<b>600,1</b>	<b>659,2</b>	<b>724,2</b>	<b>737,3</b>	<b>818,9</b>
Ativos	401,9	403,1	389,4	324,1	342,4	351,9	392,7	422,4	431,5	479,7
Aposentados	45,2	50,4	235,0	215,7	230,3	239,8	256,6	290,4	293,1	324,4
Instituidor de Pensão	5,7	6,4	11,3	6,9	7,5	8,4	10,0	11,4	12,8	14,9
<b>- Ministério Público da União</b>	<b>281,4</b>	<b>318,9</b>	<b>414,4</b>	<b>511,5</b>	<b>452,0</b>	<b>648,3</b>	<b>786,8</b>	<b>955,4</b>	<b>1.257,7</b>	<b>1.255,1</b>
Ativos	210,1	235,4	324,6	408,3	342,5	499,2	590,8	716,5	930,7	931,3
Aposentados	55,6	66,4	72,4	82,7	87,6	121,0	158,0	190,2	255,3	249,9
Instituidor de Pensão	15,7	17,1	17,5	20,5	21,9	28,1	38,0	48,7	71,6	73,9
<b>- Empresas Públicas</b>	<b>906,8</b>	<b>1.166,8</b>	<b>1.140,4</b>	<b>1.135,5</b>	<b>1.152,6</b>	<b>1.204,9</b>	<b>1.381,3</b>	<b>1.478,7</b>	<b>1.552,1</b>	<b>1.397,8</b>
<b>- Sociedades de Economia Mista</b>	<b>239,6</b>	<b>256,7</b>	<b>265,9</b>	<b>287,6</b>	<b>287,2</b>	<b>302,0</b>	<b>350,4</b>	<b>384,9</b>	<b>681,3</b>	<b>670,2</b>
<b>MILITARES</b>	<b>8.406,6</b>	<b>9.054,4</b>	<b>9.788,5</b>	<b>11.902,2</b>	<b>11.532,2</b>	<b>13.616,3</b>	<b>17.249,8</b>	<b>19.950,3</b>	<b>20.073,3</b>	<b>19.969,5</b>
Ativos	3.864,6	4.096,8	4.222,7	5.267,9	4.140,3	5.769,5	6.375,6	8.293,9	7.898,7	7.655,7
Aposentados	2.599,0	2.924,1	3.071,1	3.715,6	4.113,0	4.362,2	6.402,8	6.613,6	7.096,2	7.151,7
Instituidor de Pensão	1.943,0	2.033,6	2.494,7	2.918,7	3.278,9	3.484,6	4.471,4	5.042,8	5.078,4	5.162,2
<b>LEGISLATIVO</b>	<b>1.195,8</b>	<b>1.444,1</b>	<b>1.708,5</b>	<b>1.856,1</b>	<b>1.974,4</b>	<b>2.029,1</b>	<b>2.426,1</b>	<b>2.889,8</b>	<b>3.487,5</b>	<b>3.722,6</b>
Ativos	874,8	1.051,2	1.229,9	1.303,5	1.346,1	1.370,0	1.710,9	1.897,4	2.328,8	2.491,0
Aposentados	263,1	322,1	389,6	458,8	512,3	533,6	577,1	790,8	923,7	979,4
Instituidor de Pensão	57,9	70,8	88,9	93,8	115,9	125,5	138,2	201,6	235,0	252,1
<b>JUDICIÁRIO</b>	<b>2.568,5</b>	<b>3.183,0</b>	<b>4.258,1</b>	<b>5.577,2</b>	<b>5.922,5</b>	<b>6.976,2</b>	<b>8.402,9</b>	<b>9.161,7</b>	<b>10.225,3</b>	<b>11.743,3</b>
Ativos	1.946,2	2.453,7	3.303,0	4.400,4	4.570,3	5.465,2	6.758,6	7.107,6	7.803,6	9.109,7
Aposentados	506,5	602,4	796,3	990,5	1.139,6	1.266,8	1.369,3	1.690,9	1.958,9	2.130,5
Instituidor de Pensão	115,8	126,9	158,8	186,4	212,7	244,1	275,0	363,1	462,8	503,1
<b>Transferências Intergovernamentais <sup>2</sup></b>	<b>2.581,9</b>	<b>2.053,7</b>	<b>2.060,6</b>	<b>2.141,7</b>	<b>2.255,8</b>	<b>2.593,6</b>	<b>2.799,7</b>	<b>3.454,1</b>	<b>484,2</b>	<b>468,6</b>
Distrito Federal	1.724,4	1.610,5	1.607,6	1.882,3	1.918,7	2.312,0	2.500,0	2.909,2	0,0	0,0
Demais Estados	857,6	443,2	453,0	259,5	337,1	281,6	299,7	544,9	484,2	468,7
<b>Total</b>	<b>37.825,5</b>	<b>40.900,9</b>	<b>44.529,7</b>	<b>47.985,7</b>	<b>51.571,0</b>	<b>58.240,7</b>	<b>65.655,8</b>	<b>75.029,0</b>	<b>78.974,8</b>	<b>82.900,4</b>

Elaborado: SRH/MP.

Fonte: Secretaria do Tesouro Nacional. Os dados foram apurados pelo critério de competência.

1- Empresas Públicas e Sociedade de Economia Mista que recebem recursos do Tesouro, EPU - encargos previdenciários da união e servidores do MRE lotados no exterior.

2- Transf. Intergovernamentais referem-se ao repasse de recursos federais a Estados e DF para pagamento de pessoal.

3- Acumulado de Setembro/2003 a Agosto/2004.

**Tabela 1.2 - Participação Percentual da Despesa Anual de Pessoal da União por Poder, segundo a situação de vínculo - SIAFI**

Poderes da União	Participação percentual da despesa anual de pessoal da União									
	1995	1996	1997	1998	1999	2000	2001	2002	2003	2004
<b>EXECUTIVO</b>	<b>83,2</b>	<b>83,7</b>	<b>82,0</b>	<b>80,1</b>	<b>80,3</b>	<b>80,1</b>	<b>79,2</b>	<b>79,3</b>	<b>82,0</b>	<b>80,8</b>
<b>CIVIS <sup>1</sup></b>	<b>61,0</b>	<b>61,5</b>	<b>60,0</b>	<b>55,4</b>	<b>58,0</b>	<b>56,7</b>	<b>53,0</b>	<b>52,7</b>	<b>56,6</b>	<b>56,7</b>
<b>- Administração Direta</b>	<b>29,1</b>	<b>28,5</b>	<b>27,1</b>	<b>24,3</b>	<b>26,0</b>	<b>26,2</b>	<b>24,9</b>	<b>25,0</b>	<b>28,5</b>	<b>29,3</b>
Ativos	15,0	14,1	13,7	10,1	12,0	12,8	12,4	12,0	13,1	13,8
Aposentados	9,4	9,6	9,0	9,3	9,0	8,5	7,9	8,4	10,0	10,1
Instituidor de Pensão	4,7	4,8	4,5	4,8	5,0	5,0	4,5	4,7	5,4	5,4
<b>- Autarquias</b>	<b>20,0</b>	<b>20,8</b>	<b>20,5</b>	<b>19,7</b>	<b>20,4</b>	<b>19,3</b>	<b>17,6</b>	<b>17,3</b>	<b>17,2</b>	<b>17,0</b>
Ativos	10,5	11,1	10,8	10,2	10,6	10,4	9,6	10,1	9,2	8,9
Aposentados	7,6	7,6	7,6	7,5	7,6	6,8	6,0	5,6	6,2	6,2
Instituidor de Pensão	2,0	2,0	2,1	2,1	2,2	2,1	1,9	1,7	1,8	1,8
<b>- Fundações</b>	<b>6,9</b>	<b>6,9</b>	<b>6,9</b>	<b>6,2</b>	<b>6,8</b>	<b>6,4</b>	<b>5,7</b>	<b>5,7</b>	<b>5,6</b>	<b>5,4</b>
Ativos	5,3	5,3	5,3	4,5	5,0	4,6	4,1	4,1	3,8	3,6
Aposentados	1,3	1,3	1,3	1,4	1,5	1,5	1,3	1,3	1,4	1,4
Instituidor de Pensão	0,3	0,3	0,3	0,3	0,3	0,3	0,3	0,3	0,4	0,3
<b>- Banco Central do Brasil</b>	<b>1,2</b>	<b>1,1</b>	<b>1,4</b>	<b>1,1</b>	<b>1,1</b>	<b>1,0</b>	<b>1,0</b>	<b>1,0</b>	<b>0,9</b>	<b>1,0</b>
Ativos	1,1	1,0	0,9	0,7	0,7	0,6	0,6	0,6	0,5	0,6
Aposentados	0,1	0,1	0,5	0,4	0,4	0,4	0,4	0,4	0,4	0,4
Instituidor de Pensão	0,0	0,0	0,0	0,0	0,0	0,0	0,0	0,0	0,0	0,0
<b>- Ministério Público da União</b>	<b>0,7</b>	<b>0,8</b>	<b>0,9</b>	<b>1,1</b>	<b>0,9</b>	<b>1,1</b>	<b>1,2</b>	<b>1,3</b>	<b>1,6</b>	<b>1,5</b>
Ativos	0,6	0,6	0,7	0,8	0,7	0,9	0,9	1,0	1,2	1,1
Aposentados	0,1	0,2	0,2	0,2	0,2	0,2	0,2	0,3	0,3	0,3
Instituidor de Pensão	0,0	0,0	0,0	0,0	0,0	0,0	0,1	0,1	0,1	0,1
<b>- Empresas Públicas</b>	<b>2,4</b>	<b>2,9</b>	<b>2,6</b>	<b>2,4</b>	<b>2,2</b>	<b>2,1</b>	<b>2,1</b>	<b>2,0</b>	<b>2,0</b>	<b>1,7</b>
<b>- Sociedades de Economia Mista</b>	<b>0,6</b>	<b>0,6</b>	<b>0,6</b>	<b>0,6</b>	<b>0,6</b>	<b>0,5</b>	<b>0,5</b>	<b>0,5</b>	<b>0,9</b>	<b>0,8</b>
<b>MILITARES</b>	<b>22,2</b>	<b>22,1</b>	<b>22,0</b>	<b>24,7</b>	<b>22,4</b>	<b>23,4</b>	<b>26,3</b>	<b>26,6</b>	<b>25,4</b>	<b>24,1</b>
Ativos	10,2	10,0	9,5	10,9	8,0	9,9	9,7	11,1	10,0	9,2
Aposentados	6,9	7,1	6,9	7,7	8,0	7,5	9,8	8,8	9,0	8,6
Instituidor de Pensão	5,1	5,0	5,6	6,1	6,4	6,0	6,8	6,7	6,4	6,2
<b>LEGISLATIVO</b>	<b>3,2</b>	<b>3,5</b>	<b>3,8</b>	<b>3,9</b>	<b>3,8</b>	<b>3,5</b>	<b>3,7</b>	<b>3,9</b>	<b>4,4</b>	<b>4,5</b>
Ativos	2,3	2,6	2,8	2,7	2,6	2,4	2,6	2,5	2,9	3,0
Aposentados	0,7	0,8	0,9	1,0	1,0	0,9	0,9	1,1	1,2	1,2
Instituidor de Pensão	0,2	0,2	0,2	0,2	0,2	0,2	0,2	0,3	0,3	0,3
<b>JUDICIÁRIO</b>	<b>6,8</b>	<b>7,8</b>	<b>9,6</b>	<b>11,6</b>	<b>11,5</b>	<b>12,0</b>	<b>12,8</b>	<b>12,2</b>	<b>12,9</b>	<b>14,2</b>
Ativos	5,1	6,0	7,4	9,1	8,9	9,4	10,3	9,5	9,9	11,0
Aposentados	1,3	1,5	1,8	2,1	2,2	2,2	2,1	2,3	2,5	2,6
Instituidor de Pensão	0,3	0,3	0,4	0,4	0,4	0,4	0,4	0,5	0,6	0,6
<b>Transferências Intergovernamentais <sup>2</sup></b>	<b>6,8</b>	<b>5,0</b>	<b>4,6</b>	<b>4,5</b>	<b>4,4</b>	<b>4,5</b>	<b>4,3</b>	<b>4,6</b>	<b>0,6</b>	<b>0,6</b>
Distrito Federal	4,6	3,9	3,6	3,9	3,7	4,0	3,8	3,9	0,0	0,0
Demais Estados	2,3	1,1	1,0	0,5	0,7	0,5	0,5	0,7	0,6	0,6
<b>Total</b>	<b>100,0</b>	<b>100,0</b>	<b>100,0</b>	<b>100,0</b>	<b>100,0</b>	<b>100,0</b>	<b>100,0</b>	<b>100,0</b>	<b>100,0</b>	<b>100,0</b>

Elaborado: SRH/MP.

Fonte: Secretaria do Tesouro Nacional. Os dados foram apurados pelo critério de competência.

1- Empresas Públicas e Sociedade de Economia Mista que recebem recursos do Tesouro, EPU - encargos previdenciários da união e servidores do MRE lotados no exterior.

2- Transf. Intergovernamentais referem-se ao repasse de recursos federais a Estados e DF para pagamento de pessoal.

**Tabela 1.3 - Despesa Mensal de Pessoal da União por Poder, segundo a situação de vínculo - SIAFI**

Poderes da União	Despesa Mensal de Pessoal da União por Poder - (R\$ milhões correntes)												Total
	2003				2004								
	Set	Out	Nov	Dez	Jan	Fev	Mar	Abr	Mai	Jun	Jul	Ago	
<b>EXECUTIVO</b>	<b>4.822,1</b>	<b>4.916,7</b>	<b>7.240,4</b>	<b>6.610,1</b>	<b>5.220,4</b>	<b>4.894,9</b>	<b>4.946,2</b>	<b>5.074,0</b>	<b>5.451,1</b>	<b>6.610,4</b>	<b>5.385,7</b>	<b>5.794,0</b>	<b>66.965,9</b>
<b>CIVIS <sup>1</sup></b>	<b>3.286,9</b>	<b>3.353,4</b>	<b>4.820,1</b>	<b>4.855,2</b>	<b>3.647,8</b>	<b>3.368,5</b>	<b>3.427,0</b>	<b>3.515,5</b>	<b>3.935,6</b>	<b>4.686,2</b>	<b>3.839,3</b>	<b>4.261,1</b>	<b>46.996,4</b>
- <b>Administração Direta</b>	<b>1.687,4</b>	<b>1.676,0</b>	<b>2.417,4</b>	<b>2.410,7</b>	<b>1.871,9</b>	<b>1.730,2</b>	<b>1.770,1</b>	<b>1.931,7</b>	<b>2.100,4</b>	<b>2.634,2</b>	<b>1.883,3</b>	<b>2.203,5</b>	<b>24.316,8</b>
Ativos	753,9	770,7	1.089,3	1.214,5	943,7	812,3	821,0	890,8	911,3	1.302,5	911,6	1.030,9	11.452,4
Aposentados	603,9	583,1	850,7	785,2	607,5	595,0	618,7	695,1	757,8	861,9	636,4	761,6	8.357,1
Instituidor de Pensão	329,5	322,2	477,4	411,1	320,7	322,8	330,4	345,7	431,4	469,8	335,4	411,0	4.507,4
- <b>Autarquias</b>	<b>977,0</b>	<b>999,4</b>	<b>1.437,4</b>	<b>1.434,8</b>	<b>1.076,6</b>	<b>1.014,2</b>	<b>1.036,7</b>	<b>988,5</b>	<b>1.130,4</b>	<b>1.296,6</b>	<b>1.257,6</b>	<b>1.414,6</b>	<b>14.063,8</b>
Ativos	491,5	527,8	815,5	813,7	588,3	530,3	537,3	511,9	591,5	631,0	589,1	757,0	7.384,9
Aposentados	378,6	361,0	490,8	490,0	377,1	373,1	380,2	365,8	423,7	519,2	467,2	527,6	5.154,2
Instituidor de Pensão	107,0	110,6	131,2	131,2	111,1	110,9	119,3	110,7	115,1	146,3	201,3	130,1	1.524,7
- <b>Fundações</b>	<b>292,7</b>	<b>340,1</b>	<b>481,8</b>	<b>570,5</b>	<b>349,5</b>	<b>333,2</b>	<b>312,0</b>	<b>301,3</b>	<b>400,2</b>	<b>397,2</b>	<b>370,1</b>	<b>325,2</b>	<b>4.473,8</b>
Ativos	194,4	230,5	323,5	420,5	240,6	223,3	204,8	204,7	263,1	252,9	237,7	227,4	3.023,5
Aposentados	78,6	88,3	127,9	120,8	88,0	89,0	85,5	80,3	108,1	128,8	91,1	83,2	1.169,7
Instituidor de Pensão	19,6	21,2	30,4	29,2	20,8	20,9	21,8	16,4	29,0	15,5	41,3	14,6	280,6
- <b>Banco Central do Brasil</b>	<b>59,8</b>	<b>60,2</b>	<b>67,1</b>	<b>69,7</b>	<b>67,1</b>	<b>72,4</b>	<b>68,5</b>	<b>67,2</b>	<b>71,7</b>	<b>71,8</b>	<b>71,4</b>	<b>72,1</b>	<b>818,9</b>
Ativos	34,5	34,8	39,3	41,1	38,2	43,4	39,4	38,2	42,5	42,8	42,3	43,2	479,7
Aposentados	24,2	24,3	26,6	27,4	27,7	27,8	27,8	27,8	27,8	27,8	27,8	27,6	324,4
Instituidor de Pensão	1,1	1,1	1,2	1,3	1,2	1,2	1,3	1,2	1,4	1,2	1,3	1,3	14,9
- <b>Ministério Público da União</b>	<b>89,7</b>	<b>90,2</b>	<b>129,8</b>	<b>102,9</b>	<b>129,6</b>	<b>90,9</b>	<b>93,0</b>	<b>96,3</b>	<b>96,8</b>	<b>133,4</b>	<b>103,5</b>	<b>99,1</b>	<b>1.255,1</b>
Ativos	65,0	65,3	95,2	78,7	104,3	65,3	67,5	70,6	71,0	97,7	77,8	72,9	931,3
Aposentados	19,1	19,2	26,8	17,9	19,5	19,8	19,7	20,0	20,1	27,8	19,9	20,1	249,9
Instituidor de Pensão	5,6	5,7	7,7	6,3	5,8	5,7	5,7	5,8	5,8	7,9	5,8	6,1	73,9
- <b>Empresas Públicas</b>	<b>129,8</b>	<b>127,8</b>	<b>212,2</b>	<b>175,9</b>	<b>103,0</b>	<b>83,3</b>	<b>95,0</b>	<b>83,0</b>	<b>85,7</b>	<b>99,5</b>	<b>106,7</b>	<b>95,7</b>	<b>1.397,8</b>
- <b>Sociedades de Economia Mista</b>	<b>50,5</b>	<b>59,8</b>	<b>74,3</b>	<b>90,7</b>	<b>50,1</b>	<b>44,2</b>	<b>51,6</b>	<b>47,6</b>	<b>50,4</b>	<b>53,5</b>	<b>46,6</b>	<b>50,9</b>	<b>670,2</b>
<b>MILITARES</b>	<b>1.535,3</b>	<b>1.563,3</b>	<b>2.420,3</b>	<b>1.754,8</b>	<b>1.572,6</b>	<b>1.526,4</b>	<b>1.519,2</b>	<b>1.558,5</b>	<b>1.515,5</b>	<b>1.924,2</b>	<b>1.546,4</b>	<b>1.532,9</b>	<b>19.969,5</b>
Ativos	589,8	621,0	1.009,8	793,3	631,6	586,5	578,1	615,5	563,9	507,4	589,4	569,6	7.655,7
Aposentados	554,0	550,6	800,6	555,8	554,0	550,8	551,8	551,6	557,5	809,0	558,4	557,6	7.151,7
Instituidor de Pensão	391,4	391,8	609,9	405,8	387,0	389,1	389,4	391,3	394,1	607,9	398,6	405,7	5.162,2
<b>LEGISLATIVO</b>	<b>233,0</b>	<b>246,4</b>	<b>252,2</b>	<b>590,4</b>	<b>292,1</b>	<b>334,8</b>	<b>272,4</b>	<b>323,7</b>	<b>263,3</b>	<b>395,2</b>	<b>262,9</b>	<b>256,1</b>	<b>3.722,6</b>
Ativos	160,4	156,7	153,7	402,7	201,0	226,3	187,0	215,6	179,1	263,3	173,4	171,9	2.491,0
Aposentados	57,6	71,5	78,5	152,9	67,3	85,8	66,9	94,3	65,5	103,1	69,8	66,3	979,4
Instituidor de Pensão	15,0	18,2	20,1	34,7	23,9	22,7	18,5	13,8	18,8	28,8	19,7	18,0	252,1
<b>JUDICIÁRIO</b>	<b>711,2</b>	<b>734,2</b>	<b>926,6</b>	<b>1.599,5</b>	<b>942,4</b>	<b>1.004,6</b>	<b>1.282,1</b>	<b>981,6</b>	<b>838,1</b>	<b>1.018,4</b>	<b>903,4</b>	<b>801,1</b>	<b>11.743,3</b>
Ativos	523,5	555,2	683,0	1.325,5	703,9	795,2	1.070,3	774,5	631,2	753,3	697,9	596,2	9.109,7
Aposentados	151,4	142,6	198,1	221,8	194,2	170,2	171,2	167,0	166,9	215,2	165,6	166,2	2.130,5
Instituidor de Pensão	36,2	36,5	45,5	52,2	44,4	39,2	40,5	40,0	40,0	49,9	39,9	38,7	503,1
<b>Transferências Intergovernamentais <sup>2</sup></b>	<b>36,0</b>	<b>35,4</b>	<b>36,5</b>	<b>65,2</b>	<b>37,5</b>	<b>34,1</b>	<b>34,0</b>	<b>34,0</b>	<b>46,4</b>	<b>-1,6</b>	<b>79,0</b>	<b>32,2</b>	<b>468,6</b>
Distrito Federal	0,0	0,0	0,0	0,0	0,0	0,0	0,0	0,0	0,0	0,0	0,0	0,0	0,0
Demais Estados	36,0	35,4	36,5	65,2	37,5	34,1	34,0	34,0	46,4	-1,6	79,0	32,2	468,7
<b>Total</b>	<b>5.802,3</b>	<b>5.932,8</b>	<b>8.455,8</b>	<b>8.865,1</b>	<b>6.492,4</b>	<b>6.268,3</b>	<b>6.534,6</b>	<b>6.413,2</b>	<b>6.599,0</b>	<b>8.022,4</b>	<b>6.631,0</b>	<b>6.883,4</b>	<b>82.900,4</b>

Elaborado: SRH/MP.

Fonte: Secretaria do Tesouro Nacional. Os dados foram apurados pelo critério de competência.

1- Empresas Públicas e Sociedade de Economia Mista que recebem recursos do Tesouro, EPU - encargos previdenciários da União e servidores do MRE lotados no exterior.

2- Transf. Intergovernamentais referem-se ao repasse de recursos federais a Estados e DF para pagamento de pessoal.

**Tabela 1.4 - Participação percentual da Despesa Mensal de Pessoal da União por Poder, segundo a situação de vínculo - SIAFI**

Poderes da União	Participação Percentual da Despesa de Pessoal da União por Poder												
	2003				2004								Total
	Set	Out	Nov	Dez	Jan	Fev	Mar	Abr	Mai	Jun	Jul	Ago	
<b>EXECUTIVO</b>	<b>83,1</b>	<b>82,9</b>	<b>85,6</b>	<b>74,6</b>	<b>80,4</b>	<b>78,1</b>	<b>75,7</b>	<b>79,1</b>	<b>82,6</b>	<b>82,4</b>	<b>81,2</b>	<b>84,2</b>	<b>80,8</b>
<b>CIVIS <sup>1</sup></b>	<b>56,6</b>	<b>56,5</b>	<b>57,0</b>	<b>54,8</b>	<b>56,2</b>	<b>53,7</b>	<b>52,4</b>	<b>54,8</b>	<b>59,6</b>	<b>58,4</b>	<b>57,9</b>	<b>61,9</b>	<b>56,7</b>
<b>- Administração Direta</b>	<b>29,1</b>	<b>28,2</b>	<b>28,6</b>	<b>27,2</b>	<b>28,8</b>	<b>27,6</b>	<b>27,1</b>	<b>30,1</b>	<b>31,8</b>	<b>32,8</b>	<b>28,4</b>	<b>32,0</b>	<b>29,3</b>
Ativos	13,0	13,0	12,9	13,7	14,5	13,0	12,6	13,9	13,8	16,2	13,7	15,0	13,8
Aposentados	10,4	9,8	10,1	8,9	9,4	9,5	9,5	10,8	11,5	10,7	9,6	11,1	10,1
Instituidor de Pensão	5,7	5,4	5,6	4,6	4,9	5,2	5,1	5,4	6,5	5,9	5,1	6,0	5,4
<b>- Autarquias</b>	<b>16,8</b>	<b>16,8</b>	<b>17,0</b>	<b>16,2</b>	<b>16,6</b>	<b>16,2</b>	<b>15,9</b>	<b>15,4</b>	<b>17,1</b>	<b>16,2</b>	<b>19,0</b>	<b>20,6</b>	<b>17,0</b>
Ativos	8,5	8,9	9,6	9,2	9,1	8,5	8,2	8,0	9,0	7,9	8,9	11,0	8,9
Aposentados	6,5	6,1	5,8	5,5	5,8	6,0	5,8	5,7	6,4	6,5	7,0	7,7	6,2
Instituidor de Pensão	1,8	1,9	1,6	1,5	1,7	1,8	1,8	1,7	1,7	1,8	3,0	1,9	1,8
<b>- Fundações</b>	<b>5,0</b>	<b>5,7</b>	<b>5,7</b>	<b>6,4</b>	<b>5,4</b>	<b>5,3</b>	<b>4,8</b>	<b>4,7</b>	<b>6,1</b>	<b>5,0</b>	<b>5,6</b>	<b>4,7</b>	<b>5,4</b>
Ativos	3,4	3,9	3,8	4,7	3,7	3,6	3,1	3,2	4,0	3,2	3,6	3,3	3,6
Aposentados	1,4	1,5	1,5	1,4	1,4	1,4	1,3	1,3	1,6	1,6	1,4	1,2	1,4
Instituidor de Pensão	0,3	0,4	0,4	0,3	0,3	0,3	0,3	0,3	0,4	0,2	0,6	0,2	0,3
<b>- Banco Central do Brasil</b>	<b>1,0</b>	<b>1,0</b>	<b>0,8</b>	<b>0,8</b>	<b>1,0</b>	<b>1,2</b>	<b>1,0</b>	<b>1,0</b>	<b>1,1</b>	<b>0,9</b>	<b>1,1</b>	<b>1,0</b>	<b>1,0</b>
Ativos	0,6	0,6	0,5	0,5	0,6	0,7	0,6	0,6	0,6	0,5	0,6	0,6	0,6
Aposentados	0,4	0,4	0,3	0,3	0,4	0,4	0,4	0,4	0,4	0,3	0,4	0,4	0,4
Instituidor de Pensão	0,0	0,0	0,0	0,0	0,0	0,0	0,0	0,0	0,0	0,0	0,0	0,0	0,0
<b>- Ministério Público da União</b>	<b>1,5</b>	<b>1,5</b>	<b>1,5</b>	<b>1,2</b>	<b>2,0</b>	<b>1,4</b>	<b>1,4</b>	<b>1,5</b>	<b>1,5</b>	<b>1,7</b>	<b>1,6</b>	<b>1,4</b>	<b>1,5</b>
Ativos	1,1	1,1	1,1	0,9	1,6	1,0	1,0	1,1	1,1	1,2	1,2	1,1	1,1
Aposentados	0,3	0,3	0,3	0,2	0,3	0,3	0,3	0,3	0,3	0,3	0,3	0,3	0,3
Instituidor de Pensão	0,1	0,1	0,1	0,1	0,1	0,1	0,1	0,1	0,1	0,1	0,1	0,1	0,1
<b>- Empresas Públicas</b>	<b>2,2</b>	<b>2,2</b>	<b>2,5</b>	<b>2,0</b>	<b>1,6</b>	<b>1,3</b>	<b>1,5</b>	<b>1,3</b>	<b>1,3</b>	<b>1,2</b>	<b>1,6</b>	<b>1,4</b>	<b>1,7</b>
<b>- Sociedades de Economia Mista</b>	<b>0,9</b>	<b>1,0</b>	<b>0,9</b>	<b>1,0</b>	<b>0,8</b>	<b>0,7</b>	<b>0,8</b>	<b>0,7</b>	<b>0,8</b>	<b>0,7</b>	<b>0,7</b>	<b>0,7</b>	<b>0,8</b>
<b>MILITARES</b>	<b>26,5</b>	<b>26,4</b>	<b>28,6</b>	<b>19,8</b>	<b>24,2</b>	<b>24,4</b>	<b>23,2</b>	<b>24,3</b>	<b>23,0</b>	<b>24,0</b>	<b>23,3</b>	<b>22,3</b>	<b>24,1</b>
Ativos	10,2	10,5	11,9	8,9	9,7	9,4	8,8	9,6	8,5	6,3	8,9	8,3	9,2
Aposentados	9,5	9,3	9,5	6,3	8,5	8,8	8,4	8,6	8,4	10,1	8,4	8,1	8,6
Instituidor de Pensão	6,7	6,6	7,2	4,6	6,0	6,2	6,0	6,1	6,0	7,6	6,0	5,9	6,2
<b>LEGISLATIVO</b>	<b>4,0</b>	<b>4,2</b>	<b>3,0</b>	<b>6,7</b>	<b>4,5</b>	<b>5,3</b>	<b>4,2</b>	<b>5,0</b>	<b>4,0</b>	<b>4,9</b>	<b>4,0</b>	<b>3,7</b>	<b>4,5</b>
Ativos	2,8	2,6	1,8	4,5	3,1	3,6	2,9	3,4	2,7	3,3	2,6	2,5	3,0
Aposentados	1,0	1,2	0,9	1,7	1,0	1,4	1,0	1,5	1,0	1,3	1,1	1,0	1,2
Instituidor de Pensão	0,3	0,3	0,2	0,4	0,4	0,4	0,3	0,2	0,3	0,4	0,3	0,3	0,3
<b>JUDICIÁRIO</b>	<b>12,3</b>	<b>12,4</b>	<b>11,0</b>	<b>18,0</b>	<b>14,5</b>	<b>16,0</b>	<b>19,6</b>	<b>15,3</b>	<b>12,7</b>	<b>12,7</b>	<b>13,6</b>	<b>11,6</b>	<b>14,2</b>
Ativos	9,0	9,4	8,1	15,0	10,8	12,7	16,4	12,1	9,6	9,4	10,5	8,7	11,0
Aposentados	2,6	2,4	2,3	2,5	3,0	2,7	2,6	2,6	2,5	2,7	2,5	2,4	2,6
Instituidor de Pensão	0,6	0,6	0,5	0,6	0,7	0,6	0,6	0,6	0,6	0,6	0,6	0,6	0,6
<b>Transferências Intergovernamentais <sup>2</sup></b>	<b>0,6</b>	<b>0,6</b>	<b>0,4</b>	<b>0,7</b>	<b>0,6</b>	<b>0,5</b>	<b>0,5</b>	<b>0,5</b>	<b>0,7</b>	<b>0,0</b>	<b>1,2</b>	<b>0,5</b>	<b>0,6</b>
Distrito Federal	0,0	0,0	0,0	0,0	0,0	0,0	0,0	0,0	0,0	0,0	0,0	0,0	0,0
Demais Estados	0,6	0,6	0,4	0,7	0,6	0,5	0,5	0,5	0,7	0,0	1,2	0,5	0,6
<b>Total</b>	<b>100,0</b>	<b>100,0</b>	<b>100,0</b>	<b>100,0</b>	<b>100,0</b>	<b>100,0</b>	<b>100,0</b>	<b>100,0</b>	<b>100,0</b>	<b>100,0</b>	<b>100,0</b>	<b>100,0</b>	<b>100,0</b>

Elaborado: SRH/MP.

Fonte: Secretaria do Tesouro Nacional. Os dados foram apurados pelo critério de competência.

1- Empresas Públicas e Sociedade de Economia Mista que recebem recursos do Tesouro, EPU - encargos previdenciários da união e servidores do

MRE lotados no exterior.

2- Transf. Intergovernamentais referem-se ao repasse de recursos federais a Estados e DF para pagamento de pessoal.



**Tabela 1.5 - Despesa Mensal de Pessoal do Poder Legislativo <sup>1</sup> - SIAFI**

Órgãos do Legislativo	Despesa Mensal de Pessoal do Poder Legislativo (R\$ milhões correntes)													
	2003				2004									Total
	Set	Out	Nov	Dez	Jan	Fev	Mar	Abr	Mai	Jun	Jul	Ago		
Câmara dos Deputados	110,6	111,1	122,4	241,7	128,8	169,0	119,0	121,2	120,3	173,9	123,5	115,2	<b>1.656,8</b>	
Senado Federal	85,6	85,2	85,6	266,5	110,7	133,0	117,4	165,1	104,0	167,2	101,5	101,0	<b>1.522,8</b>	
Tribunal de Contas da União	36,8	50,1	44,3	82,2	52,6	32,7	36,0	37,4	39,0	54,0	38,0	39,9	<b>542,9</b>	
<b>Total</b>	<b>233,0</b>	<b>246,4</b>	<b>252,2</b>	<b>590,4</b>	<b>292,1</b>	<b>334,8</b>	<b>272,4</b>	<b>323,7</b>	<b>263,3</b>	<b>395,2</b>	<b>262,9</b>	<b>256,1</b>	<b>3.722,6</b>	

Elaborado: SRH/MP.

Fonte: Secretaria do Tesouro Nacional. Os dados foram apurados pelo critério de competência.

1- Inclui ativos, aposentados e instituidores de pensão.

**Tabela 1.6 - Participação Percentual da Despesa Mensal de Pessoal do Poder Legislativo <sup>1</sup> - SIAFI**

Órgãos do Legislativo	Participação Percentual da Despesa Mensal de Pessoal do Poder Legislativo													
	2003				2004									Total
	Set	Out	Nov	Dez	Jan	Fev	Mar	Abr	Mai	Jun	Jul	Ago		
Câmara dos Deputados	47,5	45,1	48,5	40,9	44,1	50,5	43,7	37,4	45,7	44,0	47,0	45,0	<b>44,5</b>	
Senado Federal	36,7	34,6	33,9	45,1	37,9	39,7	43,1	51,0	39,5	42,3	38,6	39,4	<b>40,9</b>	
Tribunal de Contas da União	15,8	20,3	17,5	13,9	18,0	9,8	13,2	11,6	14,8	13,7	14,5	15,6	<b>14,6</b>	
<b>Total</b>	<b>100,0</b>	<b>100,0</b>	<b>100,0</b>	<b>100,0</b>	<b>100,0</b>	<b>100,0</b>	<b>100,0</b>	<b>100,0</b>	<b>100,0</b>	<b>100,0</b>	<b>100,0</b>	<b>100,0</b>	<b>100,0</b>	

Elaborado: SRH/MP.

Fonte: Secretaria do Tesouro Nacional. Os dados foram apurados pelo critério de competência.

1- Inclui ativos, aposentados e instituidores de pensão.

**Tabela 1.7 - Despesa Mensal de Pessoal do Poder Judiciário <sup>1</sup> - SIAFI**

Órgãos do Judiciário	Despesa Mensal de Pessoal do Poder Judiciário (R\$ milhões correntes)													Total
	2003				2004									
	Set	Out	Nov	Dez	Jan	Fev	Mar	Abr	Mai	Jun	Jul	Ago		
Supremo Tribunal Federal	14,0	8,9	14,1	26,0	14,0	9,6	10,4	10,4	10,7	11,8	10,3	10,4	<b>150,6</b>	
Superior Tribunal de Justiça	25,4	27,7	23,2	68,4	31,3	22,8	24,5	26,1	29,5	28,8	26,1	27,4	<b>361,2</b>	
Justiça Federal	172,0	186,8	289,1	578,5	170,5	340,5	548,0	337,6	194,6	244,3	231,8	185,5	<b>3.479,3</b>	
Justiça Militar	11,3	11,0	16,6	14,1	12,9	12,1	11,8	11,7	12,2	17,3	12,4	12,4	<b>155,6</b>	
Justiça Eleitoral	90,6	94,6	135,5	169,9	124,0	94,9	97,1	95,6	100,0	105,8	101,3	107,3	<b>1.316,7</b>	
Justiça do Trabalho	356,8	362,3	386,4	694,0	509,4	481,6	543,3	451,8	442,5	554,2	468,9	409,6	<b>5.661,0</b>	
Justiça do DF e dos Territórios	41,1	42,8	61,8	48,6	80,2	43,0	47,0	48,4	48,6	56,2	52,6	48,6	<b>618,9</b>	
<b>Total</b>	<b>711,2</b>	<b>734,2</b>	<b>926,6</b>	<b>1.599,5</b>	<b>942,4</b>	<b>1.004,6</b>	<b>1.282,1</b>	<b>981,6</b>	<b>838,1</b>	<b>1.018,4</b>	<b>903,4</b>	<b>801,1</b>	<b>11.743,3</b>	

Elaborado: SRH/MP.

Fonte: Secretaria do Tesouro Nacional. Os dados foram apurados pelo critério de competência.

1- Inclui ativos, aposentados e instituidores de pensão.

**Tabela 1.8 - Participação Percentual da Despesa Mensal de Pessoal do Poder Judiciário <sup>1</sup> - SIAFI**

Órgãos do Judiciário	Participação Percentual da Despesa Mensal de Pessoal do Poder Judiciário													Total
	2003				2004									
	Set	Out	Nov	Dez	Jan	Fev	Mar	Abr	Mai	Jun	Jul	Ago		
Supremo Tribunal Federal	2,0	1,2	1,5	1,6	1,5	1,0	0,8	1,1	1,3	1,2	1,1	1,3	1,3	
Superior Tribunal de Justiça	3,6	3,8	2,5	4,3	3,3	2,3	1,9	2,7	3,5	2,8	2,9	3,4	3,1	
Justiça Federal	24,2	25,4	31,2	36,2	18,1	33,9	42,7	34,4	23,2	24,0	25,7	23,2	29,6	
Justiça Militar	1,6	1,5	1,8	0,9	1,4	1,2	0,9	1,2	1,5	1,7	1,4	1,5	1,3	
Justiça Eleitoral	12,7	12,9	14,6	10,6	13,2	9,5	7,6	9,7	11,9	10,4	11,2	13,4	11,2	
Justiça do Trabalho	50,2	49,3	41,7	43,4	54,1	47,9	42,4	46,0	52,8	54,4	51,9	51,1	48,2	
Justiça do DF e dos Territórios	5,8	5,8	6,7	3,0	8,5	4,3	3,7	4,9	5,8	5,5	5,8	6,1	5,3	
<b>Total</b>	<b>100,0</b>	<b>100,0</b>	<b>100,0</b>	<b>100,0</b>	<b>100,0</b>	<b>100,0</b>	<b>100,0</b>	<b>100,0</b>	<b>100,0</b>	<b>100,0</b>	<b>100,0</b>	<b>100,0</b>	<b>100,0</b>	

Elaborado: SRH/MP.

Fonte: Secretaria do Tesouro Nacional. Os dados foram apurados pelo critério de competência.

1- Inclui ativos, aposentados e instituidores de pensão.

**Tabela 1.9 - Despesa Anual de Pessoal Civil do Poder Executivo por órgãos da administração - SIAPE <sup>1</sup>**

Órgãos da administração	Despesa Anual de Pessoal Civil do Poder Executivo (R\$ milhões correntes)							
	1997	1998	1999 <sup>7</sup>	2000 <sup>8</sup>	2001 <sup>9</sup>	2002 <sup>10</sup>	2003 <sup>11</sup>	2004 <sup>12,13</sup>
Presidência da República <sup>2</sup>	170,1	184,0	190,9	48,2	144,5	157,7	196,4	209,0
Advocacia Geral da União <sup>3</sup>	17,6	20,0	22,3	45,4	73,7	95,8	158,0	455,8
Agricultura, Pecuária e do Abastecimento	774,2	844,8	927,9	698,4	824,0	925,1	987,2	1.038,0
Assistência Social	-	-	-	-	-	-	1,7	6,6
Cidades	-	-	-	-	-	-	2,7	8,4
Ciência e Tecnologia	165,9	193,5	211,8	408,0	470,6	510,5	542,7	562,3
Comunicações	428,1	456,2	484,2	478,9	509,7	590,2	623,2	626,2
Cultura	81,2	86,7	96,4	95,9	104,0	120,9	126,1	129,8
Defesa <sup>4</sup>	1.110,2	1.177,4	1.318,0	1.362,5	1.459,9	1.617,6	1.779,8	1.795,2
Desenvolvimento Agrário <sup>5</sup>				300,1	337,7	363,4	379,7	370,2
Desen., Ind. e Comércio Exterior	80,2	83,5	96,4	106,0	126,8	139,3	146,3	148,2
Educação	5.358,6	5.717,0	6.399,1	6.686,5	7.061,6	8.265,8	8.865,4	9.385,6
Esporte	3,3	3,5	3,5	18,6	20,2	22,9	19,4	8,3
Fazenda	2.741,6	2.782,6	3.202,4	3.645,3	3.834,8	4.183,1	4.725,1	5.012,4
Governos dos Ex-Territórios	563,5	622,3	679,4	736,9	770,8	960,8	973,2	1.012,7
Integração Nacional			1,3	316,0	274,8	249,2	265,9	286,3
Justiça	1.884,6	1.916,1	2.062,5	1.934,7	1.956,9	2.461,8	2.516,6	2.620,5
Meio Ambiente	402,5	411,7	449,0	248,0	288,0	353,6	434,1	501,1
Minas e Energia	69,2	75,8	85,4	87,3	100,2	135,5	143,7	143,3
Planejamento, Orçamento e Gestão	484,5	557,0	659,1	691,7	856,8	989,4	1.043,2	1.107,0
Previdência e Assistência Social	2.581,8	2.679,0	3.001,4	3.185,5	3.387,6	3.976,9	4.102,1	4.255,9
Relações Exteriores <sup>6</sup>	113,2	139,2	157,4	157,2	164,0	199,8	219,7	223,8
Saúde	3.844,2	4.032,8	4.455,0	4.446,4	4.873,1	5.458,9	5.497,6	5.972,7
Trabalho e Emprego	667,6	671,7	763,5	911,8	969,0	998,4	1.073,4	1.114,3
Transportes	1.022,5	1.086,8	1.203,0	1.221,2	1.286,7	1.413,1	1.495,6	1.522,4
Turismo	-	-	-	-	-	-	7,3	20,5
<b>Total</b>	<b>22.564,6</b>	<b>23.741,6</b>	<b>26.469,9</b>	<b>27.830,5</b>	<b>29.895,5</b>	<b>34.190,0</b>	<b>36.326,2</b>	<b>38.536,7</b>

Fonte : SRH/MP.

1 - Inclui administração direta, fundações e autarquias do Poder Executivo Civil. Não inclui: MPU, BACEN, Empresas Públicas, Sociedade de Economia Mista que recebem recursos do tesouro, Encargos Previdenciários da União e Servidores do Ministério das Relações Exteriores lotados no Exterior.

2 - Inclui os gastos da Vice-Presidência;

3 - A Advocacia Geral da União está vinculada a Presidência da República.

4 - Inclui os gastos da administração direta, Comando da Aeronáutica, Exército e Marinha.

5 - Inclui os gastos do INCRA.

6 - Não inclui gastos com pessoal lotado no exterior.

7 - Incluído a 1ª e 2ª parcelas dos 28,86%.

8 - Incluído a 3ª e 4ª parcelas dos 28,86%.

9 - Incluído a 5ª e 6ª parcelas dos 28,86%.

10 - Incluído a 7ª e 8ª parcelas dos 28,86%.

11 - Incluído a 9ª e 10ª parcelas dos 28,86%.

12 - Incluído a 10ª e 11ª parcelas dos 28,86%.

13 - Acumulado de Setembro/2003 a Agosto/2004.

Os dados foram calculados pelo regime de competência.

**Tabela 1.10 - Despesa Mensal de Pessoal Civil do Poder Executivo Federal por órgãos da administração - SIAPE 1**

Órgãos da administração	Despesa Mensal de Pessoal Civil de Executivo (R\$ milhões correntes)												Total
	2003				2004								
	Set	Out	Nov	Dez 5	Jan	Fev	Mar	Abr	Mai 6	Jun	Jul	Ago	
Presidência da República <sup>2</sup>	13,8	13,1	21,3	29,2	14,9	13,2	12,4	12,5	25,6	19,4	17,0	16,7	<b>209,0</b>
Advocacia Geral da União <sup>3</sup>	12,7	13,0	21,1	18,7	46,2	43,2	42,5	43,6	48,3	53,4	47,4	65,8	<b>455,8</b>
Agricultura, Pecuária e do Abastecimento	70,0	69,9	108,5	111,7	76,5	70,9	70,5	71,5	89,1	111,0	94,0	94,4	<b>1.038,0</b>
Assistência Social	-	0,5	0,7	0,6	0,5	0,5	0,4	0,4	0,5	0,9	0,8	0,8	<b>6,6</b>
Cidades	0,5	0,5	1,0	0,7	0,8	0,7	0,8	0,6	0,7	0,9	0,6	0,7	<b>8,4</b>
Ciência e Tecnologia	38,4	38,8	59,7	71,1	42,8	41,3	40,6	41,0	49,3	53,2	42,2	44,1	<b>562,3</b>
Comunicações	43,8	43,6	67,6	68,1	43,8	42,3	43,6	43,0	54,1	64,5	57,7	54,1	<b>626,2</b>
Cultura	8,8	8,8	14,6	15,8	9,1	9,4	8,8	8,9	11,4	12,0	11,1	11,2	<b>129,8</b>
Defesa	124,4	123,7	188,3	209,9	127,5	125,2	125,0	121,1	161,5	171,2	157,0	160,3	<b>1.795,2</b>
Desenvolvimento Agrário	27,3	27,5	42,0	47,2	25,5	24,9	24,0	24,7	32,2	34,1	30,5	30,3	<b>370,2</b>
Desen., Ind. e Comércio Exterior	10,2	10,4	15,8	18,3	11,1	10,8	10,5	10,5	13,5	13,9	11,3	11,9	<b>148,2</b>
Educação	650,2	651,6	#####	#####	766,4	680,7	664,8	665,7	756,9	890,3	806,5	845,8	<b>9.385,6</b>
Esporte	0,6	0,7	0,9	0,9	0,6	0,6	0,6	0,6	0,7	0,8	0,6	0,6	<b>8,3</b>
Fazenda	354,3	358,4	547,5	491,0	372,2	362,3	363,0	366,3	397,6	543,1	417,5	439,2	<b>5.012,4</b>
Governos dos Ex-Territórios	70,5	69,8	108,4	101,9	68,5	81,9	69,7	69,1	86,1	108,7	93,9	84,2	<b>1.012,7</b>
Integração Nacional	19,4	19,4	29,6	30,7	20,0	19,9	20,0	19,9	26,0	29,5	26,3	25,6	<b>286,3</b>
Justiça	186,5	191,1	290,4	265,5	198,2	193,2	192,3	187,2	230,3	270,9	208,3	206,6	<b>2.620,5</b>
Meio Ambiente	29,4	30,1	45,4	79,4	38,7	38,0	37,0	35,8	42,3	46,9	38,3	39,9	<b>501,1</b>
Minas e Energia	10,5	10,4	16,2	15,8	10,6	10,2	10,2	10,1	12,6	13,3	11,9	11,6	<b>143,3</b>
Planejamento, Orçamento e Gestão	74,3	74,7	114,9	131,9	83,9	80,5	77,7	78,7	101,1	110,2	88,5	90,6	<b>1.107,0</b>
Previdência e Assistência Social	308,2	306,0	466,2	433,7	309,6	301,7	300,3	303,1	357,4	448,5	361,6	359,3	<b>4.255,9</b>
Relações Exteriores <sup>4</sup>	15,9	15,5	24,3	22,2	15,5	15,7	16,3	16,1	21,5	24,5	18,2	18,0	<b>223,8</b>
Saúde	398,5	402,3	626,8	649,3	442,0	417,8	409,0	406,5	533,3	565,0	584,1	538,1	<b>5.972,7</b>
Trabalho e Emprego	80,8	80,5	123,3	109,6	82,8	79,5	79,4	80,6	91,5	113,4	97,7	95,2	<b>1.114,3</b>
Transportes	106,0	107,5	160,7	165,3	104,2	103,7	103,6	103,7	139,3	156,3	139,4	132,8	<b>1.522,4</b>
Turismo	1,4	1,6	2,2	2,1	1,4	1,5	1,4	1,5	1,9	2,1	1,6	1,8	<b>20,5</b>
<b>Total</b>	<b>2.656,4</b>	<b>2.669,3</b>	<b>4.100,0</b>	<b>4.094,5</b>	<b>2.913,2</b>	<b>2.769,7</b>	<b>2.724,4</b>	<b>2.722,8</b>	<b>3.284,7</b>	<b>3.858,0</b>	<b>3.364,1</b>	<b>3.379,6</b>	<b>38.536,7</b>

Fonte : SRH/MP.

1 - Inclui administração direta, fundações e autarquias do Poder Executivo. Não inclui: MPU, BACEN, Empresas Públicas,

Soc. de Economia Mista, Encargos Previdenciários da União e Servidores do MRE lotados no Exterior.

2 - Inclui os gastos da Vice-Presidência;

3 - A AGU está vinculada a Presidência da República.

4 - Não inclui gastos com pessoal lotado no exterior;

5 - Incluído a 10ª parcela dos 28,86%.

6 - Incluído a 11ª parcela dos 28,86%.

Os dados foram calculados pelo regime de competência.

**Tabela 1.11 - Despesa Anual de Pessoal Civil do Poder Executivo por Unidades da Federação de 1997 a 2003 - SIAPE**

Unidades da Federação	Despesa Anual de Pessoal Civil do Poder Executivo (R\$ milhões correntes)							
	1997	1998	1999	2000	2001	2002	2003	2004 <sup>3</sup>
Acre	121,6	131,4	150,4	169,2	165,4	205,4	204,1	245,3
Alagoas	333,0	359,5	379,7	396,5	414,9	470,4	493,1	520,4
Amapá	235,8	252,0	271,2	311,0	299,1	366,5	379,6	404,7
Amazonas	270,9	290,5	327,7	352,5	361,8	410,8	426,4	451,5
Bahia	906,0	957,4	1.078,7	1.140,9	1.176,6	1.371,6	1.433,8	1.520,1
Ceará	830,9	881,2	990,4	1.067,2	1.149,2	1.287,8	1.328,2	1.392,8
Distrito Federal	2.340,8	2.501,2	2.301,0	2.457,5	2.603,7	3.383,3	3.650,1	3.773,6
Espírito Santo	345,8	365,4	400,2	419,6	430,8	522,6	558,3	588,2
Goiás	408,2	435,3	476,3	500,3	526,7	632,8	671,5	710,2
Maranhão	388,8	406,1	445,0	460,1	458,4	534,9	558,7	615,7
Mato Grosso	239,5	246,6	287,7	296,0	313,8	352,9	362,5	389,8
Mato Grosso do Sul	272,7	291,1	316,7	320,0	315,8	357,3	364,9	383,8
Minas Gerais	1.802,8	1.904,0	2.157,7	2.320,5	2.395,2	2.781,3	2.928,9	3.067,8
Pará	623,0	662,3	725,6	766,1	790,6	911,2	946,9	1.003,9
Paraíba	638,0	663,6	718,0	751,0	775,3	899,9	938,9	994,2
Paraná	671,3	719,6	810,9	882,2	925,1	1.066,5	1.107,6	1.158,3
Pernambuco	1.144,8	1.192,8	1.319,2	1.377,0	1.419,3	1.682,6	1.726,1	1.804,6
Piauí	271,9	289,9	323,1	331,7	336,3	390,5	403,7	434,1
Rio de Janeiro	5.386,4	5.647,9	6.372,0	6.926,3	7.088,9	8.054,2	8.481,4	8.845,6
Rio Grande do Norte	470,5	509,8	566,9	591,4	613,1	689,8	721,2	766,5
Rio Grande do Sul	1.271,4	1.322,5	1.464,3	1.566,5	1.643,5	1.995,2	2.039,3	2.069,6
Rondônia	326,0	358,1	388,7	395,2	421,9	496,3	484,2	499,6
Roraima	159,4	187,4	188,0	202,6	204,9	257,9	267,3	297,5
Santa Catarina	570,2	593,9	672,4	723,7	763,9	865,1	915,4	973,2
São Paulo	1.992,7	2.054,0	2.277,1	2.542,1	2.653,3	3.058,1	3.205,8	3.327,9
Sergipe	218,2	230,1	255,6	275,4	278,4	335,0	356,8	377,2
Tocantins	46,5	52,9	55,8	54,7	58,7	66,7	76,3	91,8
Sem informações <sup>2</sup>			4,5	9,4	8,8	8,9	9,9	10,2
<b>Total</b>	<b>22.287,1</b>	<b>23.506,6</b>	<b>25.724,9</b>	<b>27.606,2</b>	<b>28.593,0</b>	<b>33.455,7</b>	<b>35.040,8</b>	<b>36.717,8</b>

Fonte: SRH/MP.

1 - Inclui Servidores da administração direta, fundações e autarquias do Poder Executivo Civil (inclusive contratos temporários).

2 - Não consta informação no cadastro SIAPE.

3 - Acumulado de Setembro/2003 a Agosto/2004

A tabela acima difere das tabelas 1.9 e 1.10 por não constar liberações extra SIAPE como espólios de 28,86% e as obrigações patronais.

**Tabela 1.12 - Despesa Mensal de Pessoal Civil do Poder Executivo por Unidades da Federação - SIAPE<sup>1</sup>**

Unidades da Federação	Despesa Mensal de Pessoal Civil do Poder Executivo (R\$ milhões correntes)												Total
	2003				2004								
	Set	Out	Nov	Dez	Jan	Fev	Mar	Abr	Mai	Jun	Jul	Ago	
Acre	17,6	14,6	22,3	24,1	16,5	29,0	16,6	16,6	22,3	23,5	24,0	18,3	<b>245,3</b>
Alagoas	41,2	36,8	55,5	56,3	41,0	37,3	36,6	37,4	43,6	50,2	43,8	40,6	<b>520,4</b>
Amapá	31,9	28,9	42,8	42,9	29,8	28,1	27,9	28,2	34,4	43,8	35,0	30,9	<b>404,7</b>
Amazonas	33,3	30,8	46,8	51,6	34,9	32,3	30,8	31,7	40,3	44,5	38,7	35,8	<b>451,5</b>
Bahia	120,1	104,9	159,4	162,9	116,9	107,7	105,1	110,0	128,7	148,0	134,0	122,3	<b>1.520,1</b>
Ceará	112,3	99,9	149,7	148,0	102,0	97,5	97,5	99,6	118,5	138,2	119,4	110,1	<b>1.392,8</b>
Distrito Federal	328,2	252,9	384,2	410,8	273,6	267,5	267,7	269,5	337,8	375,8	307,0	298,6	<b>3.773,6</b>
Espírito Santo	45,4	41,3	62,3	62,6	43,9	42,2	42,3	42,5	48,6	57,9	50,5	48,6	<b>588,2</b>
Goiás	53,0	49,2	75,2	77,6	54,0	50,4	50,0	51,2	59,8	71,1	61,3	57,5	<b>710,2</b>
Maranhão	45,3	41,0	62,7	64,3	46,4	43,8	41,1	42,7	54,0	59,5	53,6	61,3	<b>615,7</b>
Mato Grosso	28,8	27,4	41,3	43,3	30,7	27,7	27,1	27,9	32,8	37,0	32,7	32,9	<b>389,8</b>
Mato Grosso do Sul	28,5	26,6	40,3	42,5	29,3	27,3	26,6	27,5	33,0	37,8	32,3	32,1	<b>383,8</b>
Minas Gerais	245,9	214,8	324,5	317,2	233,5	220,1	219,2	220,3	248,6	307,5	264,0	252,2	<b>3.067,8</b>
Pará	77,7	67,5	104,5	108,6	74,6	70,4	69,3	70,9	86,3	103,0	88,8	82,2	<b>1.003,9</b>
Paraíba	76,2	68,9	104,8	111,2	74,6	70,5	70,0	70,8	85,4	94,3	84,9	82,7	<b>994,2</b>
Paraná	91,3	82,2	123,6	119,4	88,0	83,7	82,2	83,7	93,9	116,2	98,1	95,9	<b>1.158,3</b>
Pernambuco	146,3	125,3	190,8	190,8	135,1	129,7	129,1	127,6	151,9	179,9	154,6	143,4	<b>1.804,6</b>
Piauí	32,1	29,2	44,5	46,9	32,8	30,2	29,5	29,8	39,3	43,6	38,4	37,7	<b>434,1</b>
Rio de Janeiro	739,3	608,5	921,8	900,8	661,3	636,7	629,5	633,9	735,5	897,8	765,6	714,9	<b>8.845,6</b>
Rio Grande do Norte	58,5	52,9	80,5	86,3	56,5	54,0	53,8	54,7	66,9	73,8	65,8	62,7	<b>766,5</b>
Rio Grande do Sul	166,7	146,5	221,8	205,1	171,7	150,1	147,0	148,9	164,0	204,2	173,7	169,8	<b>2.069,6</b>
Rondônia	36,7	34,1	53,1	57,2	37,5	34,4	34,5	35,3	44,6	50,1	43,2	38,9	<b>499,6</b>
Roraima	20,9	19,8	31,0	29,9	21,8	20,7	19,8	20,1	26,3	33,4	27,8	26,2	<b>297,5</b>
Santa Catarina	75,9	68,5	103,6	103,5	75,9	69,5	68,6	70,3	80,2	95,2	82,4	79,6	<b>973,2</b>
São Paulo	273,0	235,1	355,8	335,0	245,9	240,1	240,3	240,5	272,5	345,2	278,3	266,3	<b>3.327,9</b>
Sergipe	29,7	26,1	39,6	39,4	28,2	26,9	27,6	27,0	32,3	37,3	32,4	30,8	<b>377,2</b>
Tocantins	6,0	6,0	9,2	9,7	6,8	6,4	6,2	6,8	8,0	10,1	8,4	7,9	<b>91,8</b>
Sem informações <sup>2</sup>	0,8	0,8	0,9	0,9	0,8	0,8	0,8	0,8	0,8	0,9	0,9	0,9	<b>10,2</b>
<b>Total</b>	<b>2.962,5</b>	<b>2.540,6</b>	<b>3.852,6</b>	<b>3.848,8</b>	<b>2.764,1</b>	<b>2.635,1</b>	<b>2.596,8</b>	<b>2.626,0</b>	<b>3.090,6</b>	<b>3.679,9</b>	<b>3.139,8</b>	<b>2.981,0</b>	<b>36.717,8</b>

Fonte: SRH/MP.

1 - Inclui Servidores Cíveis da administração direta, fundações e autarquias do Poder Executivo (inclusive contratos temporários).

2 - Não consta informação no cadastro SIAPE.

A tabela acima difere das tabelas 1.9 e 1.10 por não constar liberações extra SIAPE como espólios de 28,86% e as obrigações patronais.

**Tabela 1.13 - Variação Anual Acumulada da Despesa Anual de Pessoal Civil do Poder Executivo Federal por grupos de despesas - SIAPE**

(Continua)

Grupos de Despesas	Variação e Despesa Anual do Poder Executivo (R\$ milhões correntes)							
	1997 <sup>1</sup>	Contribuição % s/ variação total	1998	Contribuição % s/ variação total	1999	Contribuição % s/ variação total	2000	Contribuição % s/ variação total
<b>Ativos</b>	<b>10.007,5</b>	<b>44,4</b>	<b>10.617,2</b>	<b>44,7</b>	<b>11.643,1</b>	<b>44,0</b>	<b>12301,4</b>	<b>43,4</b>
Vencimento Básico	2.266,9	10,0	2.265,2	9,5	2.703,4	10,2	3.463,3	12,2
Grat. de Cargos - GAE/GDP/etc	4.476,8	19,8	5.008,0	21,1	5.097,9	19,3	4.894,9	17,3
Peric.-Insal.-Especiais-Expostas	184,4	0,8	172,1	0,7	147,8	0,6	173,4	0,6
Grat. de Função - DAS/FG/etc	301,4	1,3	365,0	1,5	395,0	1,5	397,1	1,4
Anuênios	201,9	0,9	194,0	0,8	256,3	1,0	397,4	1,4
Décimos	274,1	1,2	320,7	1,4	341,8	1,3	337,2	1,2
Hora Extra	15,2	0,1	8,9	0,0	8,4	0,0	14,5	0,1
Outras despesas variáveis	206,6	0,9	199,9	0,8	314,6	1,2	96,3	0,3
Desp. Variáveis- Pes. Militar	5,2	0,0	6,2	0,0	6,9	0,0	7,1	0,0
Obrigações Patronais	980,6	4,3	1.032,7	4,3	1.190,7	4,5	1.285,7	4,5
Férias - Art.7 XVII CF	286,5	1,3	243,6	1,0	326,5	1,2	324,9	1,1
13º Salário	740,3	3,3	800,7	3,4	853,8	3,2	909,5	3,2
Abono Permanencia EC 41/2003	-	-	-	-	-	-	-	-
Contratação Temporária	67,5	0,3	0,0	0,0	0,0	0,0	0,0	0,0
<b>Aposentados e Pensionistas</b>	<b>9.894,1</b>	<b>43,8</b>	<b>10.899,7</b>	<b>45,9</b>	<b>12.024,3</b>	<b>45,4</b>	<b>12.607,0</b>	<b>44,5</b>
Aposentados	6.468,5	28,7	7.074,8	29,8	7.679,1	29,0	7.938,0	28,0
Pensionistas	2.621,5	11,6	2.904,9	12,2	3.234,1	12,2	3.626,0	12,8
13º Salário - Apos. e Pens.	804,1	3,6	920,0	3,9	1.111,1	4,2	1.043,0	3,7
<b>Contratos Temporários</b>	-	-	-	-	-	-	-	-
Serviços Event. de Prof.	-	-	-	-	-	-	-	-
Serviços Event. de Ag. de Saúde	-	-	-	-	-	-	-	-
Serviços Event. de Nat. Indus.	-	-	-	-	-	-	-	-
Serviços Event. de Agent. Censit.	-	-	-	-	-	-	-	-
Serviços Event. de Pessoal. Qualif.	-	-	-	-	-	-	-	-
Serviços Event. de mão de obra	-	-	-	-	-	-	-	-
Serviços Event. de Médicos Resid.	-	-	-	-	-	-	-	-
Serviço Event. de Técnico da ANP	-	-	-	-	-	-	-	-
Serviços Event. de Técnico da ANATEL	-	-	-	-	-	-	-	-
<b>Despesas de Exercícios Anteriores</b>	<b>282,5</b>	<b>1,3</b>	<b>195,7</b>	<b>0,8</b>	<b>22,6</b>	<b>0,1</b>	<b>128,3</b>	<b>0,5</b>
28,86% - Parcela	-	-	-	-	686,7	2,6	752,9	2,7
28,86% - Espólio	-	-	-	-	-	-	-	-
3,17% - Parcela	-	-	-	-	-	-	-	-
3,17% - Espólio	-	-	-	-	-	-	-	-
Folha Suplementar	161,6	0,7	131,7	0,6	363,5	1,4	289,4	1,0
Devolução PSS 94	-	-	-	-	-	-	495,2	-
Sentenças Judiciárias	2.218,9	9,8	1.897,4	8,0	1.729,7	6,5	1.763,0	6,2
<b>SUBTOTAL</b>	<b>22.564,6</b>		<b>23.741,6</b>		<b>26.469,9</b>		<b>28.337,1</b>	
<b>Empresas Estatais</b>	<b>729,3</b>		<b>1.174,0</b>		<b>1.262,8</b>		<b>1.347,9</b>	
<b>T O T A L</b>	<b>23.294,0</b>		<b>24.915,7</b>		<b>27.732,7</b>		<b>29.685,0</b>	

**Tabela 1.13 - Variação Anual Acumulada da Despesa Anual de Pessoal Civil do Poder Executivo Federal por grupos de despesas - SIAPE**

Grupos de Despesas	Variação e Despesa Anual do Poder Executivo (R\$ milhões correntes)							
	2001	Contribuição % s/ variação total	2002	Contribuição % s/ variação total	2003	Contribuição % s/ variação total	2004 <sup>2</sup>	Contribuição % s/ variação total
<b>Ativos</b>	<b>13.220,7</b>	<b>44,2</b>	<b>15.348,5</b>	<b>42,3</b>	<b>16.176,4</b>	<b>44,5</b>	<b>17.359,2</b>	<b>45,0</b>
Vencimento Básico	3.887,4	13,0	4.908,7	13,5	5.201,4	14,3	5.606,1	14,5
Grat. de Cargos - GAE/GDP/etc	4.937,4	16,5	5.077,1	14,0	5.392,8	14,8	5.743,0	14,9
Peric.-Insal.-Especiais-Expostas	209,8	0,7	287,0	0,8	294,2	0,8	301,6	0,8
Grat. de Função - DAS/FG/etc	446,0	1,5	555,6	1,5	579,2	1,6	630,1	1,6
Anuênios	525,5	1,8	669,8	1,8	660,1	1,8	657,9	1,7
Décimos	347,8	1,2	599,5	1,7	675,4	1,9	665,2	1,7
Hora Extra	17,2	0,1	20,6	0,1	22,5	0,1	23,2	0,1
Outras despesas variáveis	91,1	0,3	72,9	0,2	66,7	0,2	82,8	0,2
Desp. Variáveis- Pes. Militar	6,9	0,0	8,0	0,0	9,5	0,0	15,7	0,0
Obrigações Patronais	1.488,0	5,0	1.631,5	4,5	1.664,8	4,6	1.977,9	5,1
Férias	322,0	1,1	400,9	1,1	425,9	1,2	422,8	1,1
13º Salário	941,5	3,1	1.116,9	3,1	1.183,9	3,3	1.194,6	3,1
Abono Permanencia EC 41/2003	0,0	0,0	0,0	0,0	0,0	0,0	38,2	0,1
Contratação Temporária	0,0	0,0	0,0	0,0	0,0	0,0	0,0	0,0
<b>Aposentados e Pensionistas</b>	<b>12.905,7</b>	<b>43,2</b>	<b>14.258,3</b>	<b>39,3</b>	<b>15.663,4</b>	<b>43,1</b>	<b>17.023,4</b>	<b>44,2</b>
Aposentados	8.087,4	27,1	8.944,1	24,6	9.685,5	26,7	10.525,4	27,3
Pensionistas	3.734,1	12,5	4.104,6	11,3	4.640,3	12,8	5.106,3	13,3
13º Salário - Apos. e Pens.	1.084,2	3,6	1.209,6	3,3	1.337,6	3,7	1.391,7	3,6
<b>Contratos Temporários</b>	<b>-</b>	<b>-</b>	<b>173,6</b>	<b>0,5</b>	<b>173,7</b>	<b>0,5</b>	<b>198,4</b>	<b>0,5</b>
Serviços Event. de Prof.	-	-	140,5	0,4	147,4	0,4	152,9	0,4
Serviços Event. de Ag. de Saúde	-	-	0,7	0,0	0,5	0,0	0,4	0,0
Serviços Event. de Nat. Indus.	-	-	1,4	0,0	1,0	0,0	0,7	0,0
Serviços Event. de Agent. Censit.	-	-	9,6	0,0	9,2	0,0	9,5	0,0
Serviços Event. de Pessoal. Qualif.	-	-	0,3	0,0	0,8	0,0	18,3	0,0
Serviços Event. de mão de obra	-	-	6,4	0,0	0,0	0,0	0,0	0,0
Serviços Event. de Médicos Resid.	-	-	14,8	0,0	14,8	0,0	9,2	0,0
Serviço Event. de Técnico da ANP	-	-	-	-	-	-	1,5	0,0
Serviços Event. de Técnico da ANATEL	-	-	-	-	-	-	5,8	0,0
<b>Despesas de Exercícios Anteriores</b>	<b>559,6</b>	<b>1,9</b>	<b>710,8</b>	<b>2,0</b>	<b>73,9</b>	<b>0,2</b>	<b>98,5</b>	<b>0,3</b>
<b>28,86% - Parcela</b>	<b>783,7</b>	<b>2,6</b>	<b>822,7</b>	<b>2,3</b>	<b>873,1</b>	<b>2,4</b>	<b>906,7</b>	<b>2,4</b>
<b>28,86% - Espólio</b>	<b>27,9</b>	<b>0,1</b>	<b>54,1</b>	<b>0,1</b>	<b>42,8</b>	<b>0,1</b>	<b>51,8</b>	<b>0,1</b>
<b>3,17% - Parcela</b>	<b>-</b>	<b>-</b>	<b>184,4</b>	<b>0,5</b>	<b>398,9</b>	<b>1,1</b>	<b>385,7</b>	<b>1,0</b>
<b>3,17% - Espólio</b>	<b>-</b>	<b>-</b>	<b>-</b>	<b>-</b>	<b>0,7</b>	<b>0,0</b>	<b>2,3</b>	<b>0,0</b>
<b>Folha Suplementar</b>	<b>552,9</b>	<b>1,8</b>	<b>466,2</b>	<b>1,3</b>	<b>864,6</b>	<b>2,4</b>	<b>273,6</b>	<b>0,7</b>
<b>Devolução PSS 94</b>	<b>117,9</b>	<b>0,4</b>	<b>1,3</b>	<b>0,0</b>	<b>4,6</b>	<b>0,0</b>	<b>3,0</b>	<b>0,0</b>
<b>Sentenças Judiciárias</b>	<b>1.726,9</b>	<b>5,8</b>	<b>2.170,1</b>	<b>6,0</b>	<b>2.054,1</b>	<b>5,7</b>	<b>2.234,2</b>	<b>5,8</b>
<b>SUBTOTAL</b>	<b>29.895,5</b>		<b>34.190,0</b>		<b>36.326,2</b>		<b>38.536,7</b>	
<b>Empresas Estatais</b>	<b>1.440,3</b>		<b>1.279,4</b>		<b>1.772,5</b>		<b>1.623,0</b>	
<b>T O T A L</b>	<b>31.335,7</b>		<b>35.469,4</b>		<b>38.098,7</b>		<b>40.159,6</b>	

Elaborado: SRH/MP

Fonte: SRH/MP

1 - A partir de abr/97 - Empresas estatais começaram a ser pagas pelo SIAPE.

2 - Acumulado de Setembro/2003 a Agosto/2004



**Tabela 1.14 - Despesa Mensal de Pessoal Civil do Poder Executivo, segundo os grupos de despesa - SIAPE**

Grupos de Despesa	Despesa Mensal de Pessoal Civil do Poder Executivo (R\$ milhões correntes)												Total
	2003				2004								
	Set	Out	Nov	Dez	Jan	Fev	Mar	Abr	Mai	Jun	Jul	Ago	
<b>Ativos</b>	<b>1.214,0</b>	<b>1.219,7</b>	<b>1.942,5</b>	<b>1.840,8</b>	<b>1.372,9</b>	<b>1.281,0</b>	<b>1.236,4</b>	<b>1.254,8</b>	<b>1.314,1</b>	<b>1.654,5</b>	<b>1.485,3</b>	<b>1.543,1</b>	<b>17.320,9</b>
Vencimento Básico	443,0	448,5	452,0	520,3	469,5	442,7	431,1	451,1	478,6	499,0	474,7	495,5	5.606,1
Grat. de Cargos - GAE/GDP/etc	453,6	452,3	451,4	459,3	459,5	465,3	465,7	465,9	470,4	471,9	536,1	591,5	5.743,0
Peric.-Insal.-Especiais-Expostas	24,9	24,6	24,7	25,4	24,5	25,1	24,8	25,0	25,3	25,4	25,7	26,3	301,6
Grat. de Função - DAS/FG/etc	49,2	49,5	50,1	50,4	49,5	55,1	54,0	54,0	54,4	54,9	54,3	54,7	630,1
Anuênios	54,6	54,1	54,1	56,5	54,2	54,7	54,3	54,3	54,3	55,6	54,8	56,4	657,9
Décimos	55,9	55,8	55,8	55,9	55,1	55,3	55,3	55,2	55,2	55,2	55,2	55,3	665,2
Hora Extra	1,7	1,8	2,0	2,6	1,2	1,8	2,0	2,0	2,1	2,0	1,8	2,2	23,2
Outras despesas variáveis	4,4	5,3	6,7	11,7	5,1	7,4	7,7	7,1	7,7	1,9	9,2	8,5	82,8
Desp. Variáveis- Pes. Militar	0,5	0,5	0,9	0,7	0,6	0,6	0,7	0,6	1,5	3,2	3,0	2,8	15,7
Obrigações Patronais	119,3	119,6	237,5	180,1	133,8	122,1	119,5	121,1	144,2	207,1	246,6	227,0	1.977,9
Férias - Art.7 XVII CF	6,8	7,4	18,3	217,9	57,8	25,0	10,9	10,0	10,2	38,8	10,1	9,5	422,8
13º Salário	0,3	0,2	588,9	260,0	61,9	25,8	10,3	8,5	7,7	229,5	1,5	0,1	1.194,6
Abono Permanencia EC 41/2003	0,0	0,0	0,0	0,0	0,0	0,0	0,0	0,0	2,6	10,1	12,2	13,4	38,2
<b>Aposentados e Pensionistas</b>	<b>1.253,5</b>	<b>1.260,4</b>	<b>1.958,0</b>	<b>1.295,8</b>	<b>1.265,4</b>	<b>1.277,8</b>	<b>1.287,4</b>	<b>1.287,6</b>	<b>1.308,0</b>	<b>1.997,4</b>	<b>1.392,7</b>	<b>1.439,3</b>	<b>17.023,4</b>
Aposentados	845,4	849,2	851,3	858,4	856,3	863,0	868,5	868,3	881,8	881,7	933,8	967,6	10.525,4
Pensionistas	408,0	411,0	411,2	422,0	409,2	414,1	418,5	420,3	429,4	430,6	459,5	472,5	5.106,3
13º Salário - Apos. e Pens.	0,1	0,1	695,5	15,4	0,0	0,7	0,4	-1,0	-3,2	685,1	-0,6	-0,8	1.391,7
<b>Contratos Temporários</b>	<b>13,5</b>	<b>13,6</b>	<b>22,3</b>	<b>16,1</b>	<b>17,1</b>	<b>20,6</b>	<b>21,2</b>	<b>12,4</b>	<b>14,7</b>	<b>16,6</b>	<b>15,6</b>	<b>14,8</b>	<b>198,4</b>
Serviços Event. de Prof.	11,0	11,2	19,9	13,7	11,6	11,2	11,3	11,7	12,5	13,7	12,8	12,1	152,9
Serviços Event. de Ag. de Saúde	0,0	0,0	0,0	0,0	0,0	0,0	0,2	0,0	0,0	0,0	0,0	0,0	0,4
Serviços Event. de Nat. Indus.	0,1	0,1	0,1	0,1	0,1	0,1	0,1	0,0	0,0	0,0	0,0	0,0	0,7
Serviços Event. de Agent. Censit.	1,0	0,9	0,9	0,8	0,7	0,7	0,7	0,7	0,7	0,9	0,8	0,7	9,5
Serviços Event. de Pessoal. Qualif.	0,1	0,1	0,1	0,1	3,3	7,2	7,5	0,0	0,0	0,0	0,0	0,0	18,3
Serviços Event. de mão de obra	0,0	0,0	0,0	0,0	0,0	0,0	0,0	0,0	0,0	0,0	0,0	0,0	0,0
Serviços Event. de Médicos Resid.	1,3	1,3	1,3	1,3	1,3	1,3	1,3	0,0	0,0	0,0	0,0	0,0	9,2
Serviço Event. de Técnico da ANP	0,0	0,0	0,0	0,0	0,0	0,0	0,0	0,0	0,0	0,5	0,5	0,5	1,5
Serviços Event. de Técnico da ANATEL	0,0	0,0	0,0	0,0	0,0	0,0	0,0	0,0	1,5	1,4	1,5	1,4	5,8
<b>Despesas de Exercícios Anteriores</b>	<b>3,9</b>	<b>4,2</b>	<b>8,1</b>	<b>22,3</b>	<b>14,5</b>	<b>13,9</b>	<b>3,1</b>	<b>2,0</b>	<b>3,3</b>	<b>6,9</b>	<b>10,2</b>	<b>6,1</b>	<b>98,5</b>
28,86% - Parcela	0,0	0,0	0,0	435,0	0,0	0,0	0,0	0,0	471,7	0,0	0,0	0,0	906,7
28,86% - Espólio	2,9	1,8	1,7	5,8	1,7	1,0	1,4	3,1	9,8	10,5	6,7	5,4	51,8
3,17% - Parcela	0,0	0,0	0,0	192,4	0,0	0,0	0,0	0,0	0,0	0,0	0,0	193,3	385,7
3,17% - Espólio	0,1	0,1	0,1	0,1	0,0	0,0	0,0	0,0	0,6	0,2	0,5	0,6	2,3
Folha Suplementar	7,2	7,9	13,2	118,1	83,7	10,6	11,4	1,5	3,3	10,7	4,2	1,9	273,6
Devolução PSS 94	0,8	1,0	0,4	0,3	0,0	0,0	0,2	0,0	0,1	0,1	0,0	0,0	3,0
Sentenças Judiciárias	160,6	160,6	153,6	167,8	157,8	164,9	163,2	161,3	159,2	161,1	448,9	175,1	2.234,2
<b>SUBTOTAL</b>	<b>2.656,4</b>	<b>2.669,3</b>	<b>4.100,0</b>	<b>4.094,5</b>	<b>2.913,2</b>	<b>2.769,7</b>	<b>2.724,4</b>	<b>2.722,8</b>	<b>3.284,7</b>	<b>3.858,0</b>	<b>3.364,1</b>	<b>3.379,6</b>	<b>38.536,7</b>
<b>Empresas Estatais</b>	<b>149,0</b>	<b>160,5</b>	<b>240,6</b>	<b>187,2</b>	<b>147,3</b>	<b>100,2</b>	<b>103,4</b>	<b>93,8</b>	<b>121,8</b>	<b>110,7</b>	<b>99,5</b>	<b>108,9</b>	<b>1.623,0</b>
<b>T O T A L</b>	<b>2.805,4</b>	<b>2.829,8</b>	<b>4.340,6</b>	<b>4.281,7</b>	<b>3.060,5</b>	<b>2.869,9</b>	<b>2.827,8</b>	<b>2.816,5</b>	<b>3.406,5</b>	<b>3.968,7</b>	<b>3.463,7</b>	<b>3.488,5</b>	<b>40.159,6</b>

Elaborado: SRH/MP

Fonte: SRH/MP

**Tabela 1.15 - Relação entre Despesa com Pessoal <sup>1</sup> e Receita Corrente Líquida da União <sup>2</sup>**

	R\$ milhões correntes				
	Despesa de Pessoal	Receita Corrente Líquida	% de Desp. Pes. / Rec. Cor. Líq. <sup>3</sup>	Receita Corrente da União	% de Desp. Pes. / Rec. Cor. União
<b>Acumulado em 1995</b>	<b>37.825,5</b>	<b>67.298,1</b>	<b>56,2</b>	<b>127.093,6</b>	<b>29,8</b>
<b>Acumulado em 1996</b>	<b>40.900,9</b>	<b>89.352,7</b>	<b>45,8</b>	<b>152.515,0</b>	<b>26,8</b>
<b>Acumulado em 1997</b>	<b>44.529,7</b>	<b>97.040,6</b>	<b>45,9</b>	<b>175.271,1</b>	<b>25,4</b>
<b>Acumulado em 1998</b>	<b>47.944,8</b>	<b>104.491,4</b>	<b>45,9</b>	<b>200.358,9</b>	<b>23,9</b>
<b>Acumulado em 1999 <sup>4</sup></b>	<b>51.571,0</b>	<b>129.854,4</b>	<b>39,7</b>	<b>218.022,1</b>	<b>23,7</b>
<b>Acumulado em 2000 <sup>5,6</sup></b>	<b>56.093,3</b>	<b>148.201,5</b>	<b>37,8</b>	<b>252.517,5</b>	<b>22,2</b>
<b>Acumulado em 2001</b>	<b>59.212,2</b>	<b>167.650,5</b>	<b>35,3</b>	<b>289.410,9</b>	<b>20,5</b>
<b>Acumulado em 2002</b>	<b>64.415,9</b>	<b>200.697,8</b>	<b>32,1</b>	<b>343.075,0</b>	<b>18,8</b>
Jan-2003	5.642,4	22.737,7	24,8	34.947,3	16,1
Fev	5.260,4	16.507,8	31,9	29.654,6	17,7
Mar	5.151,3	15.741,4	32,7	27.402,0	18,8
Abr	5.243,1	23.083,6	22,7	34.541,2	15,2
Mai	5.201,4	17.264,0	30,1	31.384,3	16,6
Jun	6.873,7	15.252,7	45,1	27.342,2	25,1
Jul	5.900,2	20.791,2	28,4	32.575,4	18,1
Ago	5.409,3	17.734,0	30,5	30.548,2	17,7
Set	5.362,1	18.550,9	28,9	30.954,1	17,3
Out	5.233,6	20.939,4	25,0	33.709,8	15,5
Nov	7.883,4	17.902,2	44,0	31.770,0	24,8
Dez	7.053,1	18.415,4	38,3	39.618,0	17,8
<b>Acumulado em 2003</b>	<b>70.213,9</b>	<b>224.920,2</b>	<b>31,2</b>	<b>384.447,0</b>	<b>18,3</b>
Jan-2004	5.703,8	24.927,2	22,9	37.561,6	15,2
Fev	5.559,8	18.589,2	29,9	32.207,7	17,3
Mar	5.616,8	20.731,4	27,1	34.544,5	16,3
Abr	5.776,8	23.897,2	24,2	37.309,7	15,5
Mai	5.774,8	19.866,9	29,1	34.787,4	16,6
Jun	7.498,3	20.872,0	35,9	35.702,9	21,0
Jul	5.987,3	25.307,6	23,7	39.586,9	15,1
Ago	6.115,8	20.563,1	29,7	37.110,9	16,5

Elaborado: SRH/MP.

Fonte: STN/MF.

1- Inclui administração direta (executivo civil e militar, legislativo e judiciário) e administração indireta (autarquias, fundações, empresas públicas e sociedade de economia mista).

2- Valores apurados pelo critério de competência.

3- O limite de participação das Despesas de Pessoal X Receita Corrente Líquida definido na L.C. nº 82/95 (Lei Camata), não poderá exceder a 60% em cada exercício financeiro.

- A Receita Corrente Líquida corresponde à Receita Corrente da União menos:

- . transferências constitucionais e legais;
- . contribuição para o PIS/PASEP;
- . benefícios previdenciários.

- Das Receitas Correntes estão deduzidos os val. relativos aos incentivos e restituições fiscais.

Das Receitas Correntes da União já estão deduzidos os valores relativos aos incentivos e às restituições fiscais.

Obs.: Os crescimentos da despesa de pessoal nos meses de dezembro ocorrem pelo aumento das contas:

- . Precatórios dos Ativos
- . Férias - Abono Constitucional e Pagamento Antecipado
- . Exercícios Anteriores
- . Restos a pagar

4- A partir de junho, o limite da participação das Despesas com Pessoal X Receita Corrente Líquida da União, definido na Lei Complementar nº 96, de 31 de maio de 1999 não poderá exceder a 50%.

5- A partir de janeiro de 2000 as despesas estão adequadas atendendo ao critério da LRF - Lei de Responsabilidade Fiscal, definida na Lei Complementar nº 101, de 04 de maio de 2000.

6- O acréscimo da Despesa de Pessoal deveu-se a cancelamento orçamentário efetuado pela SOF - Secretaria de Orçamento Federal, em função da frustração da receita "Contribuição do Plano de Seguridade Social-PSS" do Servidor (STN/MF).

Tabela 1.16 - Despesa Mensal de Pessoal do Governo do Distrito Federal - SIAPE

Posição - Ago/2004

Órgãos do GDF	Governo do Distrito Federal (R\$ milhões correntes)			Total
	2003			
	Ativo	Aposentado	Instituidor de Pensão	
Polícia Militar	47,0	12,3	3,2	62,6
Polícia Civil	35,3	13,9	3,9	53,2
Corpo de Bombeiro	19,8	6,8	2,0	28,6
S/informação	0,0	0,6	0,0	0,6
<b>Total</b>	<b>102,2</b>	<b>33,6</b>	<b>9,1</b>	<b>144,9</b>

Fonte: SRH/MP.

Tabela 1.17 - Participação Percentual da Despesa Mensal de Pessoal do Governo do Distrito Federal - SIAPE

Posição - Ago/2004

Órgãos do GDF	Governo do Distrito Federal - %			Total
	2003			
	Ativo	Aposentado	Instituidor de Pensão	
Polícia Militar	46,0	36,7	35,0	43,2
Polícia Civil	34,6	41,4	42,9	36,7
Corpo de Bombeiro	19,4	20,2	22,1	19,7
S/informação	0,0	1,6	0,0	0,4
<b>Total</b>	<b>100,0</b>	<b>100,0</b>	<b>100,0</b>	<b>100,0</b>

Fonte: SRH/MP.

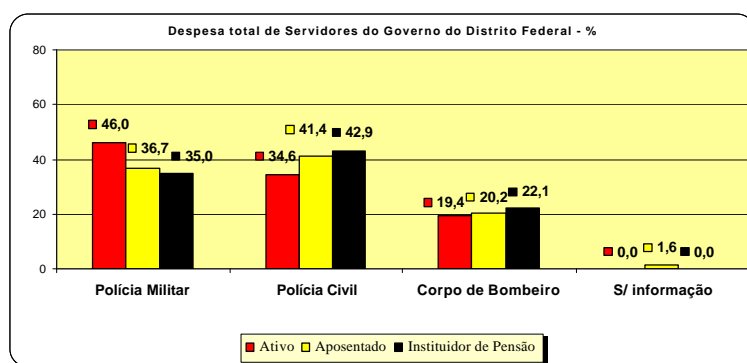



# Seção

## Servidores

# 2

As informações apresentadas nesta seção dizem respeito à distribuição do Quantitativo, com detalhamento para servidores do Poder Executivo Civil Federal, com as seguintes informações:

- Quantitativo por:
  - Poderes da União;
  - Órgão:
    - Situação de Vínculo;
    - Sexo;
    - Unidades da Federação;
  - Nível de escolaridade do Cargo e do servidor;
  - Força de trabalho (ATIVOS):
    - Sexo;
    - Unidades da Federação;
    - Região;
    - Carreiras;
    - Faixa etária;
- Idade Média por:
  - Órgão:
    - Situação de Vínculo;
    - Sexo;
  - Unidades da Federação:
    - Situação de Vínculo;
    - Sexo.

As fontes dos dados encontrados nesta seção são da Secretaria de Recursos Humanos do Ministério do Planejamento, Orçamento e Gestão através do Sistema Integrado de Administração de Recursos Humanos - SIAPE e Secretaria do Tesouro Nacional do Ministério da Fazenda com Sistema Integrado de Administração Financeira de Pessoal da União - SIAFI.



Tabela 2.1 - Quantitativo de Servidores Federais da União, por Poder, de 1991 a 2003, segundo a situação de vínculo

(Continua)

	Sit. Vínculo	1991	1992	1993	1994	1995	1996	1997
EXECUTIVO	Ativos	991.996	998.021	969.096	964.032	951.585	929.375	900.128
	Aposentados	348.630	411.919	422.514	433.433	483.228	501.784	501.103
	Inst.Pensão	132.750	149.737	232.916	283.944	295.309	336.199	349.786
	<b>TOTAL</b>	<b>1.473.376</b>	<b>1.559.677</b>	<b>1.624.526</b>	<b>1.681.409</b>	<b>1.730.122</b>	<b>1.767.358</b>	<b>1.751.017</b>
- CIVIS								
- Administração Direta	Ativos	154.958	173.891	178.225	181.494	244.961	238.228	225.685
	Aposentados	160.361	202.891	206.666	209.733	219.325	223.000	212.427
	Inst.Pensão	-	5.829	62.821	104.185	104.744	135.867	144.114
	<b>TOTAL</b>	<b>315.319</b>	<b>382.611</b>	<b>447.712</b>	<b>495.412</b>	<b>569.030</b>	<b>597.095</b>	<b>582.226</b>
- Autarquias	Ativos	321.738	324.125	301.844	279.383	208.994	211.063	203.854
	Aposentados	72.500	87.697	90.086	94.502	120.777	126.553	129.518
	Inst.Pensão	-	4.676	21.786	25.688	33.766	37.202	38.767
	<b>TOTAL</b>	<b>394.238</b>	<b>416.498</b>	<b>413.716</b>	<b>399.573</b>	<b>363.537</b>	<b>374.818</b>	<b>372.139</b>
- Fundações	Ativos	121.679	122.854	112.829	122.143	113.734	105.445	102.186
	Aposentados	12.014	15.448	16.982	19.070	24.790	28.346	30.677
	Inst.Pensão	-	757	5.969	7.187	6.012	8.846	9.439
	<b>TOTAL</b>	<b>133.693</b>	<b>139.059</b>	<b>135.780</b>	<b>148.400</b>	<b>144.536</b>	<b>142.637</b>	<b>142.302</b>
- Banco Central do Brasil	Ativos	5.962	6.133	6.151	6.401	6.205	5.926	4.602
	Aposentados	-	-	-	-	-	-	2.255
	Inst.Pensão	-	-	-	-	-	-	197
	<b>TOTAL</b>	<b>5.962</b>	<b>6.133</b>	<b>6.151</b>	<b>6.401</b>	<b>6.205</b>	<b>5.926</b>	<b>7.054</b>
- Ministério Público da União	Ativos	-	-	-	-	5.225	5.475	6.816
	Aposentados	-	-	-	-	827	1.373	1.425
	Inst.Pensão	-	-	-	-	364	579	633
	<b>TOTAL</b>	<b>-</b>	<b>-</b>	<b>-</b>	<b>-</b>	<b>6.416</b>	<b>7.427</b>	<b>8.874</b>
- Empresas Públicas	<b>Ativos</b>	<b>37.106</b>	<b>36.688</b>	<b>36.280</b>	<b>36.042</b>	<b>35.932</b>	<b>32.086</b>	<b>30.420</b>
- Sociedades de Economista Mista	<b>Ativos</b>	<b>20.553</b>	<b>19.927</b>	<b>19.394</b>	<b>16.101</b>	<b>15.712</b>	<b>8.729</b>	<b>5.117</b>
- MILITARES	Ativos	330.000	314.403	314.373	322.468	320.822	322.423	321.448
	Aposentados	103.755	105.883	108.780	110.128	117.509	122.512	124.801
	Inst.Pensão	132.750	138.475	142.340	146.884	150.423	153.705	156.636
	<b>TOTAL</b>	<b>566.505</b>	<b>558.761</b>	<b>565.493</b>	<b>579.480</b>	<b>588.754</b>	<b>598.640</b>	<b>602.885</b>
LEGISLATIVO	Ativos	-	-	-	-	17.402	17.623	19.155
	Aposentados	-	-	-	-	4.221	4.078	4.771
	Inst.Pensão	-	-	-	-	1.992	2.087	2.192
	<b>TOTAL</b>	<b>-</b>	<b>-</b>	<b>-</b>	<b>-</b>	<b>23.615</b>	<b>23.788</b>	<b>26.118</b>
JUDICIÁRIO	Ativos	-	-	-	-	64.561	69.646	74.504
	Aposentados	-	-	-	-	14.831	11.518	13.680
	Inst.Pensão	-	-	-	-	3.122	3.917	4.373
	<b>TOTAL</b>	<b>-</b>	<b>-</b>	<b>-</b>	<b>-</b>	<b>82.514</b>	<b>85.081</b>	<b>92.557</b>
TOTAL GERAL	Ativos	-	-	-	-	1.033.548	1.016.644	993.787
	Aposentados	-	-	-	-	502.280	517.380	519.554
	Inst.Pensão	-	-	-	-	300.423	342.203	356.351
	<b>TOTAL</b>	<b>-</b>	<b>-</b>	<b>-</b>	<b>-</b>	<b>1.836.251</b>	<b>1.876.227</b>	<b>1.869.692</b>
TRANSFERÊNCIAS	Ativos	-	-	-	-	108.445	112.275	108.326
	Aposentados	-	-	-	-	35.301	35.167	35.497
	Inst.Pensão	-	-	-	-	33.994	21.972	20.915
	<b>TOTAL</b>	<b>-</b>	<b>-</b>	<b>-</b>	<b>-</b>	<b>177.740</b>	<b>169.414</b>	<b>164.738</b>

**Tabela 2.1 - Quantitativo de Servidores Federais da União, por Poder, de 1991 a 2003, segundo a situação de vínculo**

(Conclusão)							
	Sit. Vínculo	1998	1999	2000	2001	2002	2003
<b>EXECUTIVO</b>	Ativos	841.851	866.799	864.408	830.723	780.975	816.851
	Aposentados	519.398	527.355	523.507	519.503	516.192	522.399
	Inst.Pensão	366.144	366.067	376.787	386.603	396.143	406.551
	<b>TOTAL</b>	<b>1.727.393</b>	<b>1.760.221</b>	<b>1.764.702</b>	<b>1.736.829</b>	<b>1.693.310</b>	<b>1.745.801</b>
<b>- CIVIS</b>							
- Administração Direta	Ativos	218.397	207.830	204.553	202.441	200.191	197.611
	Aposentados	227.626	225.548	222.365	220.755	232.236	232.081
	Inst.Pensão	146.636	148.606	153.165	157.480	174.208	179.022
	<b>TOTAL</b>	<b>592.659</b>	<b>581.984</b>	<b>580.083</b>	<b>580.676</b>	<b>606.635</b>	<b>608.714</b>
- Autarquias	Ativos	198.452	195.153	195.296	193.127	192.142	190.457
	Aposentados	135.354	136.131	135.311	132.378	116.682	120.578
	Inst.Pensão	40.402	41.817	44.007	45.682	34.862	36.475
	<b>TOTAL</b>	<b>374.208</b>	<b>373.101</b>	<b>374.614</b>	<b>371.187</b>	<b>343.686</b>	<b>347.510</b>
- Fundações	Ativos	96.871	94.142	87.063	63.175	64.408	68.912
	Aposentados	32.195	32.972	32.664	32.806	33.342	34.598
	Inst.Pensão	9.894	10.353	10.999	11.643	12.350	12.980
	<b>TOTAL</b>	<b>138.960</b>	<b>137.467</b>	<b>130.726</b>	<b>107.624</b>	<b>110.100</b>	<b>116.490</b>
- Banco Central do Brasil	Ativos	4.734	4.446	4.653	4.548	4.675	4.768
	Aposentados	3.719	2.925	2.992	3.036	3.089	3.277
	Inst.Pensão	242	261	261	273	270	276
	<b>TOTAL</b>	<b>8.695</b>	<b>7.632</b>	<b>7.906</b>	<b>7.857</b>	<b>8.034</b>	<b>8.321</b>
- Ministério Público da União	Ativos	6.937	7.061	7.324	5.901	5.859	7.670
	Aposentados	1.491	1.527	1.545	1.141	1.042	1.471
	Inst.Pensão	599	632	658	481	490	655
	<b>TOTAL</b>	<b>9.027</b>	<b>9.220</b>	<b>9.527</b>	<b>7.523</b>	<b>7.391</b>	<b>9.796</b>
- Empresas Públicas	<b>Ativos</b>	<b>30.955</b>	<b>28.953</b>	<b>29.935</b>	<b>28.229</b>	<b>27.379</b>	<b>19.673</b>
- Sociedades de Economia Mista	<b>Ativos</b>	<b>7.974</b>	<b>7.748</b>	<b>7.497</b>	<b>7.315</b>	<b>7.008</b>	<b>5.916</b>
<b>- MILITARES</b>	Ativos	277.531	321.466	328.087	325.987	279.313	321.844
	Aposentados	119.013	128.252	128.630	129.387	129.801	130.394
	Inst.Pensão	168.371	164.398	167.697	171.044	173.963	177.143
	<b>TOTAL</b>	<b>564.915</b>	<b>614.116</b>	<b>624.414</b>	<b>626.418</b>	<b>583.077</b>	<b>629.381</b>
<b>LEGISLATIVO</b>	Ativos	18.787	21.343	19.458	19.889	20.501	22.906
	Aposentados	4.798	8.685	7.424	6.978	6.887	7.256
	Inst.Pensão	2.339	3.776	3.485	3.431	3.459	3.585
	<b>TOTAL</b>	<b>25.924</b>	<b>33.804</b>	<b>30.367</b>	<b>30.298</b>	<b>30.847</b>	<b>33.747</b>
<b>JUDICIÁRIO</b>	Ativos	76.207	79.677	80.932	80.899	81.716	82.057
	Aposentados	15.225	15.353	15.417	15.421	15.458	16.212
	Inst.Pensão	4.775	5.052	5.288	5.453	5.635	5.563
	<b>TOTAL</b>	<b>96.207</b>	<b>100.082</b>	<b>101.637</b>	<b>101.773</b>	<b>102.809</b>	<b>103.832</b>
<b>TOTAL GERAL</b>	Ativos	936.845	967.819	964.798	931.511	883.192	921.814
	Aposentados	539.421	551.393	546.348	541.902	538.537	545.867
	Inst.Pensão	373.258	374.895	385.560	395.487	405.237	415.699
	<b>TOTAL</b>	<b>1.849.524</b>	<b>1.894.107</b>	<b>1.896.706</b>	<b>1.868.900</b>	<b>1.826.966</b>	<b>1.883.380</b>
<b>TRANSFERÊNCIAS</b>	Ativos	103.717	103.647	112.913	117.521	116.433	115.246
	Aposentados	34.151	34.332	37.241	35.388	40.060	40.266
	Inst.Pensão	20.800	22.223	22.491	22.803	24.315	24.293
	<b>TOTAL</b>	<b>158.668</b>	<b>160.202</b>	<b>172.645</b>	<b>175.712</b>	<b>180.808</b>	<b>179.805</b>

Elaborado: SRH/MP.

Fonte: SRH/MP, SOF/MP e STN/MF

**1. Pessoal Civil, Administração Direta, Autarquias e Fundações.** / Fonte: 1991 a 2003 SIAPE-MP;

**Notas:** 1. Em 1993 e 1994, a abertura para a administração Direta, Autarquias e Fundações está estimada a partir da distribuição percentual disponível de meses específicos de cada um destes anos;

2. Os dados de 1995 a 2003 referem-se ao mês de dezembro dos respectivos anos;

3. A conversão dos instituidores de pensão dos sistemas DATAPREV/INSS e APSI/MF para o SIAPE começou no ano de 1992 e foi gradativa ao longo do tempo, por isso há uma grande evolução em alguns períodos.

4. Em 1994 e 1995, os servidores do antigo INAMSP (Autarquia) passaram para o Ministério da Saúde, por isso há uma mudança significativa do quantitativo na Administração Direta e nas Autarquias em 1995.

5. A partir de 1996 foi considerado o critério de Força de Trabalho=quantidade de vínculos (-) exercício descentralizado (-) lotação provisória (-) cedidos.

**2. Banco Central do Brasil - BACEN.** Mês referência = dezembro.

Fonte: 1991 a 1996 os Aposentados e Instituidores de Pensão são pagos pela Previdência Social (Dataprev/INSS). Os quantitativos de funcionários ativos referem-se somente aqueles pagos com recursos do tesouro.

Fonte: 1997 a 2003 todos os servidores (Ativos, Aposentados e Instituidores de Pensão) estão sendo paga com recursos do Tesouro.

**3. Ministério Público da União - MPU.** Mês referência = dezembro. / Fonte: 1995 a 2003 SIAF/IMF;

**4. Empresas Públicas e Sociedades de Economia Mista.** Mês referência = dezembro.

Fonte: 1991/1994 - SEST/MP; / Fonte: 1995 - SOF/MP; / Fonte: 1996, 1997, 1998 e 1999 - STN/MF. Mês referência de Empresas Públicas - novembro e de Sociedades de Economia Mista - dezembro.

Fonte: 2000, 2001, 2002 e 2003 - SRH/MP. Mês referência de Empresas Públicas e de Sociedades de Economia Mista - dezembro.

Nota: Os aposentados e Instituidores de Pensão são pagos pela Previdência Social (DATAPREV/INSS). / Os quantitativos de funcionários referem-se somente aqueles pagos pelo Tesouro Nacional.

**5. Pessoal Militar.** Mês referência = dezembro. / Fonte: 1991/1995 - EMFA / Fonte: 1995 a 2003 - SIAF/IMF

**6. Poder Legislativo.** Mês referência = dezembro. / Fonte: 1995 a 2003 - SIAF/IMF. Incluem cargos comissionados de livre provimento.

**7. Poder Judiciário.** Mês referência = dezembro. / Fonte: 1995 - SOF/MP e ADMP(STN) / Fonte: 1996 a 2003 - SIAF/IMF. Mês referência dezembro, respectivamente.

**8. Transferências Intergovernamentais.** Mês referência = dezembro. / Fonte: 1995 a 2003 - SIAF/IMF. Mês referência dezembro, respectivamente.

Nota: Nº de Empregado de outras esferas de Governo pagos com recursos das transferências Intergovernamentais.



Tabela 2.2 - Quantitativo de Servidores da União por Poder, segundo a situação de vínculo

Posição - Ago/2004

Poderes da União	Quantitativo de Servidores da União, segundo a sit. de vínculo			Total
	Ativos	Aposentados	Inst. Pensão	
<b>Executivo</b>	<b>856.585</b>	<b>520.166</b>	<b>413.462</b>	<b>1.790.213</b>
<b>Civil</b> <sup>1</sup>	<b>491.514</b>	<b>385.065</b>	<b>232.951</b>	<b>1.109.530</b>
- Administração Direta	198.765	229.693	181.841	610.299
- Autarquias	194.271	120.616	37.645	352.532
- Fundações	98.478	34.756	13.465	146.699
<b>Banco Central do Brasil</b>	<b>4.627</b>	<b>3.378</b>	<b>285</b>	<b>8.290</b>
<b>Ministério Público da União</b>	<b>8.066</b>	<b>1.481</b>	<b>660</b>	<b>10.207</b>
<b>Empresas Públicas</b> <sup>2</sup>	<b>27.751</b>	-	-	<b>27.751</b>
<b>Sociedades de Economia Mista</b> <sup>2</sup>	<b>7.198</b>	-	-	<b>7.198</b>
<b>Militares</b>	<b>317.429</b>	<b>130.242</b>	<b>179.566</b>	<b>627.237</b>
<b>Legislativo</b>	<b>23.050</b>	<b>7.261</b>	<b>3.616</b>	<b>33.927</b>
<b>Judiciário</b>	<b>82.990</b>	<b>16.451</b>	<b>5.614</b>	<b>105.055</b>
<b>Total</b>	<b>962.625</b>	<b>543.878</b>	<b>422.692</b>	<b>1.929.195</b>
<b>Transf. Intergovernamentais</b> <sup>3</sup>	<b>114.618</b>	<b>40.701</b>	<b>25.642</b>	<b>180.961</b>

Elaborado: SRH/MP.

Fonte: SRH/MP e STN/MF

1 - Força de trabalho = quantidade de vínculo (-) exercício descentralizado (-) lotação provisória (-) cedido (Inclui contrato temporário).

2 - Recebem recursos de tesouro.

3 - Nº de Empregados de outras esferas de Governo pagos com recursos das transferências Intergovernamentais .

Tabela 2.3 - Participação Percentual de Servidores da União por Poder, segundo a situação de vínculo

Posição - Ago/2004

Poderes da União	Participação Percentual de Servidores da União			Total
	Ativos	Aposentados	Inst. Pensão	
<b>Executivo</b>	<b>47,8</b>	<b>29,1</b>	<b>23,1</b>	<b>100,0</b>
<b>Civil</b> <sup>1</sup>	<b>44,3</b>	<b>34,7</b>	<b>21,0</b>	<b>100,0</b>
- Administração Direta	32,6	37,6	29,8	100,0
- Autarquias	55,1	34,2	10,7	100,0
- Fundações	67,1	23,7	9,2	100,0
<b>Banco Central do Brasil</b>	<b>55,8</b>	<b>40,7</b>	<b>3,4</b>	<b>100,0</b>
<b>Ministério Público da União</b>	<b>79,0</b>	<b>14,5</b>	<b>6,5</b>	<b>100,0</b>
<b>Empresas Públicas</b> <sup>2</sup>	<b>100,0</b>	-	-	<b>100,0</b>
<b>Sociedades de Economia Mista</b> <sup>2</sup>	<b>100,0</b>	-	-	<b>100,0</b>
<b>Militares</b>	<b>50,6</b>	<b>20,8</b>	<b>28,6</b>	<b>100,0</b>
<b>Legislativo</b>	<b>67,9</b>	<b>21,4</b>	<b>10,7</b>	<b>100,0</b>
<b>Judiciário</b>	<b>79,0</b>	<b>15,7</b>	<b>5,3</b>	<b>100,0</b>
<b>Total</b>	<b>49,9</b>	<b>28,2</b>	<b>21,9</b>	<b>100,0</b>
<b>Transf. Intergovernamentais</b> <sup>3</sup>	<b>63,3</b>	<b>22,5</b>	<b>14,2</b>	<b>100,0</b>

Elaborado: SRH/MP.

Fonte: SRH/MP e STN/MF

1 - Força de trabalho = quantidade de vínculo (-) exercício descentralizado (-) lotação provisória (-) cedido (Inclui contrato temporário).

2 - Recebem recursos de tesouro.

3 - Nº de Empregados de outras esferas de Governo pagos com recursos das transferências Intergovernamentais .

**Tabela 2.4 - Quantitativo (força de trabalho) dos Servidores Público Federais Cíveis Ativos do Poder Executivo por órgãos da administração<sup>1</sup> - SIAPE**

Órgãos da administração	1997		1998		1999		2000		2001		2002		2003		2004 <sup>5</sup>	
	Qtde	%	Qtde	%	Qtde	%	Qtde	%	Qtde	%	Qtde	%	Qtde	%	Qtde	%
Presidência da República <sup>2</sup>	5.370	1,0	5.401	1,1	2.519	0,5	3.318	0,7	3.284	0,7	3.147	0,7	3.744	0,8	3.692	0,8
Advocacia Geral da União	16	0,0	2.068	0,4	2.196	0,4	2.615	0,5	3.161	0,7	1.683	0,4	3.804	0,8	7.017	1,4
Agricultura, Pecuária e do Abastecimento	11.703	2,2	11.151	2,2	10.771	2,2	10.696	2,2	11.164	2,4	11.415	2,5	10.973	2,4	11.073	2,3
Cidades	-	-	-	-	-	-	-	-	-	-	-	-	207	0,0	282	0,1
Ciência e Tecnologia	4.571	0,9	4.355	0,8	6.875	1,4	6.893	1,4	6.750	1,5	7.051	1,5	6.972	1,5	6.914	1,4
Comunicações	1.313	0,2	1.322	0,3	1.657	0,3	1.525	0,3	1.644	0,4	1.761	0,4	1.685	0,4	1.608	0,3
Cultura	2.844	0,5	2.695	0,5	2.585	0,5	2.539	0,5	2.508	0,5	2.477	0,5	2.391	0,5	2.552	0,5
Defesa <sup>3</sup>	35.362	6,7	33.901	6,6	32.031	6,4	31.004	6,4	29.782	6,5	29.608	6,5	28.710	6,3	28.223	5,7
Desenvolvimento Agrário <sup>4</sup>	6.267	1,2	6.004	1,2	5.798	1,2	5.713	1,2	5.703	1,2	5.663	1,2	5.243	1,1	5.205	1,1
Desen. Social e Combate à fome	-	-	-	-	-	-	-	-	-	-	-	-	-	-	367	0,1
Desen., Ind. e Comércio Exterior	2.411	0,5	2.335	0,5	2.580	0,5	2.260	0,5	2.436	0,5	2.401	0,5	2.293	0,5	2.260	0,5
Educação	174.966	32,9	168.403	32,8	165.510	33,3	165.595	34,0	163.479	35,6	165.163	36,2	164.870	36,1	169.229	34,4
Esporte	169	0,0	159	0,0	185	0,0	325	0,1	402	0,1	396	0,1	209	0,0	218	0,0
Fazenda	26.207	4,9	28.080	5,5	26.958	5,4	25.331	5,2	26.098	5,7	26.297	5,8	25.622	5,6	25.944	5,3
Governos dos Ex-Territórios	25.247	4,7	24.573	4,8	23.315	4,7	23.829	4,9	23.198	5,1	23.407	5,1	22.227	4,9	21.321	4,3
Integração Nacional	-	-	-	-	184	0,0	3.905	0,8	2.480	0,5	2.537	0,6	2.469	0,5	2.685	0,5
Justiça	23.261	4,4	22.490	4,4	23.113	4,6	21.197	4,4	20.685	4,5	20.729	4,5	21.244	4,6	21.960	4,5
Meio Ambiente	8.609	1,6	8.322	1,6	8.024	1,6	5.644	1,2	6.409	1,4	7.115	1,6	7.242	1,6	7.750	1,6
Minas e Energia	2.000	0,4	2.030	0,4	1.872	0,4	1.936	0,4	1.902	0,4	2.104	0,5	2.022	0,4	2.023	0,4
Planejamento, Orçamento e Gestão	16.072	3,0	14.088	2,7	13.164	2,6	13.868	2,8	13.783	3,0	14.079	3,1	14.259	3,1	13.697	2,8
Previdência e Assistência Social	45.718	8,6	43.789	8,5	41.566	8,4	40.664	8,4	40.121	8,7	39.523	8,7	40.254	8,8	41.116	8,4
Relações Exteriores	3.099	0,6	3.140	0,6	3.051	0,6	2.993	0,6	2.943	0,6	2.998	0,7	2.917	0,6	2.172	0,4
Saúde	123.159	23,2	116.862	22,7	110.804	22,3	102.480	21,0	78.388	17,1	74.634	16,3	76.002	16,6	103.012	21,0
Trabalho e Emprego	8.126	1,5	7.810	1,5	7.863	1,6	7.787	1,6	7.699	1,7	7.671	1,7	7.221	1,6	7.168	1,5
Transportes	5.235	1,0	4.742	0,9	4.504	0,9	4.795	1,0	4.724	1,0	4.882	1,1	3.878	0,8	3.758	0,8
Turismo	-	-	-	-	-	-	-	-	-	-	-	-	286	0,1	268	0,1
<b>Total</b>	<b>531.725</b>	<b>100,0</b>	<b>513.720</b>	<b>100,0</b>	<b>497.125</b>	<b>100,0</b>	<b>486.912</b>	<b>100,0</b>	<b>458.743</b>	<b>100,0</b>	<b>456.741</b>	<b>100,0</b>	<b>456.980</b>	<b>100,0</b>	<b>491.514</b>	<b>100,0</b>

Fonte: SRH/MP.

Força de trabalho = quantidade de vínculo (-) exercício descentralizado (-) lotação provisória (-) cedido.

1 - Inclui os servidores civis da administração direta, autarquias e fundações do Poder Executivo (inclusive contratos temporários).

2 - Inclui a Vice-Presidência.

3 - Inclui administração direta, Comando da Aeronáutica, Exército e Marinha.

4 - Inclui o INCRA.

5 - Posição de Agosto/2004.

De 1997 a 2003 foram considerados os quantitativos do mês de Dezembro de cada ano.

**Tabela 2.5 - Quantitativo (força de trabalho) dos Servidores Públicos Federais Civis Ativos do Poder Executivo, por nível de escolaridade do cargo, segundo os órgãos da administração<sup>1</sup> - SIAPE**

Posição - Ago/2004

Órgãos da administração	Servidores Civis do poder executivo, por nível de escolaridade								Total	
	Superior		Intermediário		Auxiliar		Sem Informação <sup>2</sup>			
	Qtde	%	Qtde	%	Qtde	%	Qtde	%	Qtde	%
Presidência da República <sup>3</sup>	374	10,1	513	13,9	28	0,8	2.777	75,2	3.692	100,0
Advocacia Geral da União	4.815	68,6	1.319	18,8	35	0,5	848	12,1	7.017	100,0
Agricultura, Pecuária e do Abastecimento	3.621	32,7	5.883	53,1	1.175	10,6	394	3,6	11.073	100,0
Cidades	1	0,4	0	0,0	0	0,0	281	99,6	282	100,0
Ciência e Tecnologia	3.285	47,5	3.136	45,4	47	0,7	446	6,5	6.914	100,0
Comunicações	53	3,3	410	25,5	2	0,1	1.143	71,1	1.608	100,0
Cultura	975	38,2	1.008	39,5	75	2,9	494	19,4	2.552	100,0
Defesa <sup>4</sup>	4.507	16,0	18.025	63,9	3.596	12,7	2.095	7,4	28.223	100,0
Desenvolvimento Agrário <sup>5</sup>	977	18,8	3.759	72,2	4	0,1	465	8,9	5.205	100,0
Desen. Social e Combate à fome	1	0,3	0	0,0	0	0,0	366	99,7	367	100,0
Desen., Ind. e Comércio Exterior	848	37,5	1.191	52,7	38	1,7	183	8,1	2.260	100,0
Educação	89.393	52,8	60.642	35,8	13.822	8,2	5.372	3,2	169.229	100,0
Esporte	15	6,9	47	21,6	1	0,5	155	71,1	218	100,0
Fazenda	17.379	67,0	7.612	29,3	477	1,8	476	1,8	25.944	100,0
Governos dos Ex-Territórios	7.021	32,9	12.168	57,1	2.127	10,0	5	0,0	21.321	100,0
Integração Nacional	454	16,9	1.806	67,3	3	0,1	422	15,7	2.685	100,0
Justiça	2.223	10,1	18.450	84,0	395	1,8	892	4,1	21.960	100,0
Meio Ambiente	2.380	30,7	3.235	41,7	163	2,1	1.972	25,4	7.750	100,0
Minas e Energia	362	17,9	742	36,7	26	1,3	893	44,1	2.023	100,0
Planejamento, Orçamento e Gestão	3.259	23,8	9.386	68,5	114	0,8	938	6,8	13.697	100,0
Previdência e Assistência Social	10.712	26,1	29.746	72,3	133	0,3	525	1,3	41.116	100,0
Relações Exteriores	1.310	60,3	771	35,5	4	0,2	87	4,0	2.172	100,0
Saúde	26.317	25,5	66.789	64,8	1.019	1,0	8.887	8,6	103.012	100,0
Trabalho e Emprego	3.292	45,9	3.596	50,2	39	0,5	241	3,4	7.168	100,0
Transportes	725	19,3	2.140	56,9	13	0,3	880	23,4	3.758	100,0
Turismo	31	11,6	34	12,7	2	0,7	201	75,0	268	100,0
<b>Total</b>	<b>184.330</b>	<b>37,5</b>	<b>252.408</b>	<b>51,4</b>	<b>23.338</b>	<b>4,7</b>	<b>31.438</b>	<b>6,4</b>	<b>491.514</b>	<b>100,0</b>

Fonte: SRH/MP.

Força de trabalho = quantidade de vínculo (-) exercício descentralizado (-) lotação provisória (-) cedido (inclusive contratos temporários).

1 - Não inclui aposentados e instituidores de pensão, sendo considerado só cargos ocupados.

2 - Não possui informação de escolaridade no cadastro SIAPE

3 - Inclui a Vice-Presidência.

4 - Inclui administração direta, Comando da Aeronáutica, Exército e Marinha.

5 - Inclui o INCRA.

**Tabela 2.6 - Quantitativo (força de trabalho) dos Servidores Públicos Federais Cíveis do Poder Executivo, por situação de vínculo, segundo os órgãos da administração<sup>1</sup> - SIAPE**

Órgãos da administração	Posição - Ago/2004							
	Ativos		Aposentados		Inst. Pensão		Total	
	Qtde	%	Qtde	%	Qtde	%	Qtde	%
Presidência da República <sup>2</sup>	3.692	66,2	878	15,8	1.003	18,0	5.573	100,0
Advocacia Geral da União	7.017	99,2	44	0,6	11	0,2	7.072	100,0
Agricultura, Pecuária e do Abastecimento	11.073	31,2	11.648	32,8	12.738	35,9	35.459	100,0
Cidades	282	100,0	0	0,0	0	0,0	282	100,0
Ciência e Tecnologia	6.914	68,1	2.741	27,0	503	5,0	10.158	100,0
Comunicações	1.608	4,2	16.717	43,6	20.004	52,2	38.329	100,0
Cultura	2.552	61,1	1.334	31,9	290	6,9	4.176	100,0
Defesa <sup>3</sup>	28.223	30,0	33.600	35,7	32.220	34,3	94.043	100,0
Desenvolvimento Agrário <sup>4</sup>	5.205	48,5	4.277	39,9	1.240	11,6	10.722	100,0
Desen. Social e Combate à fome	367	100,0	0	0,0	0	0,0	367	100,0
Desen., Ind. e Comércio Exterior	2.260	67,2	867	25,8	237	7,0	3.364	100,0
Educação	169.229	62,7	78.612	29,1	22.227	8,2	270.068	100,0
Esporte	218	92,8	15	6,4	2	0,9	235	100,0
Fazenda	25.944	36,2	26.176	36,5	19.548	27,3	71.668	100,0
Governos dos Ex-Territórios	21.321	58,2	9.917	27,1	5.374	14,7	36.612	100,0
Integração Nacional	2.685	19,2	6.613	47,3	4.682	33,5	13.980	100,0
Justiça	21.960	56,5	11.537	29,7	5.348	13,8	38.845	100,0
Meio Ambiente	7.750	62,9	2.905	23,6	1.675	13,6	12.330	100,0
Minas e Energia	2.023	51,2	1.205	30,5	721	18,3	3.949	100,0
Planejamento, Orçamento e Gestão	13.697	48,5	11.507	40,8	3.030	10,7	28.234	100,0
Previdência e Assistência Social	41.116	42,8	42.906	44,7	12.009	12,5	96.031	100,0
Relações Exteriores	2.172	49,7	1.405	32,2	792	18,1	4.369	100,0
Saúde	103.012	46,0	85.238	38,0	35.917	16,0	224.167	100,0
Trabalho e Emprego	7.168	37,9	7.649	40,4	4.117	21,7	18.934	100,0
Transportes	3.758	4,7	27.101	33,8	49.243	61,5	80.102	100,0
Turismo	268	58,1	173	37,5	20	4,3	461	100,0
<b>Total</b>	<b>491.514</b>	<b>44,3</b>	<b>385.065</b>	<b>34,7</b>	<b>232.951</b>	<b>21,0</b>	<b>1.109.530</b>	<b>100,0</b>

Elaborado: SRH/MP.

Força de trabalho = quantidade de vínculo (-) exercício descentralizado (-) lotação provisória (-) cedido.

1 - Inclui os servidores civis da administração direta, autarquias e fundações do Poder Executivo (inclusive contratos temporários).

2 - Inclui Vice-Presidência.

3 - Inclui administração direta, Comando da Aeronáutica, Exército e Marinha.

4 - Inclui o INCRA.

**Tabela 2.7 - Quantitativo (força de trabalho) dos Servidores Públicos Federais Cíveis Ativos do Poder Executivo, por sexo, segundo os órgãos da administração<sup>1</sup> - SIAPE**

Posição - Ago/2004

Órgãos da administração	Masculino		Feminino		Total	
	Qtde	%	Qtde	%	Qtde	%
Presidência da República <sup>2</sup>	2.463	66,7	1.229	33,3	3.692	100,0
Advocacia Geral da União	3.787	54,0	3.230	46,0	7.017	100,0
Agricultura, Pecuária e do Abastecimento	8.445	76,3	2.628	23,7	11.073	100,0
Cidades	139	49,3	143	50,7	282	100,0
Ciência e Tecnologia	4.553	65,9	2.361	34,1	6.914	100,0
Comunicações	896	55,7	712	44,3	1.608	100,0
Cultura	1.341	52,5	1.211	47,5	2.552	100,0
Defesa <sup>3</sup>	17.027	60,3	11.196	39,7	28.223	100,0
Desenvolvimento Agrário <sup>4</sup>	3.407	65,5	1.798	34,5	5.205	100,0
Desen. Social e Combate à fome	136	37,1	231	62,9	367	100,0
Desen., Ind. e Comércio Exterior	1.363	60,3	897	39,7	2.260	100,0
Educação	86.832	51,3	82.397	48,7	169.229	100,0
Esporte	106	48,6	112	51,4	218	100,0
Fazenda	15.489	59,7	10.455	40,3	25.944	100,0
Governos dos Ex-Territórios	8.813	41,3	12.508	58,7	21.321	100,0
Integração Nacional	1.923	71,6	762	28,4	2.685	100,0
Justiça	18.058	82,2	3.902	17,8	21.960	100,0
Meio Ambiente	5.463	70,5	2.287	29,5	7.750	100,0
Minas e Energia	1.256	62,1	767	37,9	2.023	100,0
Planejamento, Orçamento e Gestão	8.341	60,9	5.356	39,1	13.697	100,0
Previdência e Assistência Social	17.965	43,7	23.151	56,3	41.116	100,0
Relações Exteriores	1.402	64,5	770	35,5	2.172	100,0
Saúde	60.329	58,6	42.683	41,4	103.012	100,0
Trabalho e Emprego	3.862	53,9	3.306	46,1	7.168	100,0
Transportes	2.440	64,9	1.318	35,1	3.758	100,0
Turismo	119	44,4	149	55,6	268	100,0
<b>Total</b>	<b>275.955</b>	<b>56,1</b>	<b>215.559</b>	<b>43,9</b>	<b>491.514</b>	<b>100,0</b>

Elaborado: SRH/MP.

Força de trabalho = quantidade de vínculo (-) exercício descentralizado (-) lotação provisória (-) cedido.

1 - Inclui os servidores civis da administração direta, autarquias e fundações do Poder Executivo (inclusive contratos temporários).

2 - Inclui a Vice-Presidência.

3 - Inclui administração direta, Comando da Aeronáutica, Exército e Marinha.

4 - Inclui o INCRA.

# SERVIDORES

Tabela 2.8 - Quantitativo (força de trabalho) dos Servidores Públicos Federais Cíveis do Poder Executivo<sup>1</sup>, por Unidades da Federação, segundo os órgãos da administração e situação de vínculo - SIAPE

Posição: Ago/2004	(Continua)															
Órgãos da administração	AC	AL	AM	AP	BA	CE	DF	ES	GO	MA	MG	MS	MT	PA	PB	
<b>Presidência da República</b>	0	0	0	0	0	0	5.203	0	0	0	0	0	0	0	0	
Ativo	-	-	-	-	-	-	3.408	-	-	-	-	-	-	-	-	
Aposentados	-	-	-	-	-	-	810	-	-	-	-	-	-	-	-	
Intituidor de Pensão	-	-	-	-	-	-	985	-	-	-	-	-	-	-	-	
<b>Advocacia Geral da União</b>	22	75	78	59	196	188	1.836	111	175	93	376	77	85	193	153	
Ativo	22	75	78	59	195	188	1.798	109	174	93	375	77	85	193	153	
Aposentados	-	-	-	-	1	-	29	2	1	-	1	-	-	-	-	
Intituidor de Pensão	-	-	-	-	-	-	-	-	-	-	-	-	-	-	-	
<b>Agricultura, Pecuária e do Abastecimento</b>	72	618	491	147	4.648	1.293	2.675	715	739	618	3.000	405	407	2.619	871	
Ativo	43	86	105	82	2.424	196	1.557	198	269	87	820	215	171	566	102	
Aposentados	13	209	191	36	1.371	536	793	297	239	296	996	91	107	866	324	
Intituidor de Pensão	16	323	195	29	853	561	325	220	231	235	1.184	99	129	1.187	445	
<b>Cidades</b>	0	0	0	0	0	0	282	0	0	0	0	0	0	0	0	
Ativo	-	-	-	-	-	-	282	-	-	-	-	-	-	-	-	
Aposentados	-	-	-	-	-	-	-	-	-	-	-	-	-	-	-	
Intituidor de Pensão	-	-	-	-	-	-	-	-	-	-	-	-	-	-	-	
<b>Ciência e Tecnologia</b>	0	0	982	0	2	17	1.957	0	26	0	707	0	10	343	0	
Ativo	-	-	760	-	2	16	1.260	-	24	-	522	-	8	257	-	
Aposentados	-	-	177	-	-	1	573	-	2	-	167	-	2	66	-	
Intituidor de Pensão	-	-	45	-	-	-	124	-	-	-	18	-	-	20	-	
<b>Comunicações</b>	7	6	186	4	1.419	1.539	21.089	11	700	10	2.614	17	12	612	8	
Ativo	7	6	27	4	37	28	972	10	40	7	47	13	11	26	8	
Aposentados	-	-	156	-	1.365	1.502	459	-	646	3	2.522	3	1	577	-	
Intituidor de Pensão	-	-	3	-	17	9	19.658	1	14	-	45	1	-	9	-	
<b>Cultura</b>	0	6	5	0	67	26	1.179	33	23	28	154	1	2	14	24	
Ativo	-	6	5	-	43	21	577	26	16	17	114	0	2	12	23	
Aposentados	-	-	-	-	19	4	489	6	7	11	32	-	-	2	1	
Intituidor de Pensão	-	-	-	-	5	1	113	1	-	-	8	1	-	-	-	
<b>Defesa</b>	98	74	875	6	2.204	1.486	5.682	123	143	176	4.179	888	127	4.238	257	
Ativo	83	25	506	5	1.046	494	3.681	57	95	115	780	370	110	1.555	94	
Aposentados	9	40	263	1	736	566	1.493	57	41	49	1.750	273	9	1.644	132	
Intituidor de Pensão	6	9	106	-	422	426	508	9	7	12	1.649	245	8	1.039	31	
<b>Desenvolvimento Agrário</b>	344	97	376	107	377	433	1.607	174	293	560	297	261	430	954	207	
Ativo	277	63	231	96	151	193	757	58	154	326	108	159	323	551	117	
Aposentados	51	30	103	6	170	196	700	92	122	193	137	73	86	291	76	
Intituidor de Pensão	16	4	42	5	56	44	150	24	17	41	52	29	21	112	14	
<b>Desen. Social e Combate à fome</b>	0	0	0	0	0	0	367	0	0	0	0	0	0	0	0	
Ativo	-	-	-	-	-	-	367	-	-	-	-	-	-	-	-	
Aposentados	-	-	-	-	-	-	-	-	-	-	-	-	-	-	-	
Intituidor de Pensão	-	-	-	-	-	-	-	-	-	-	-	-	-	-	-	
<b>Desenvolv., Indústria e Comércio Exterior</b>	14	0	350	21	0	8	785	0	63	0	15	0	1	0	0	
Ativo	12	-	207	20	-	8	595	-	63	-	15	-	1	-	-	
Aposentados	1	-	112	1	-	-	113	-	-	-	-	-	-	-	-	
Intituidor de Pensão	1	-	31	-	-	-	77	-	-	-	-	-	-	-	-	
<b>Educação</b>	1.286	5.001	4.504	361	12.084	9.986	9.572	6.691	7.125	4.883	38.906	3.935	4.465	8.585	13.586	
Ativo	900	3.152	3.276	344	6.815	5.967	6.075	4.366	4.605	3.300	25.322	3.123	3.249	5.774	8.495	
Aposentados	306	1.437	990	10	4.011	3.076	2.965	1.830	2.138	1.309	10.903	697	1.002	2.185	4.110	
Intituidor de Pensão	80	412	238	7	1.258	943	532	495	382	274	2.681	115	214	626	981	
<b>Esporte</b>	0	0	0	0	0	0	235	0	0	0	0	0	0	0	0	
Ativo	-	-	-	-	-	-	218	-	-	-	-	-	-	-	-	
Aposentados	-	-	-	-	-	-	15	-	-	-	-	-	-	-	-	
Intituidor de Pensão	-	-	-	-	-	-	2	-	-	-	-	-	-	-	-	
<b>Fazenda</b>	169	902	775	229	2.289	2.026	7.350	1.332	1.022	737	4.630	632	566	1.285	945	
Ativo	119	228	469	211	993	896	3.927	461	481	281	1.789	331	304	670	356	
Aposentados	33	347	176	11	644	640	2.642	525	358	273	1.744	157	150	340	360	
Intituidor de Pensão	17	327	130	7	652	490	781	346	183	183	1.097	144	112	275	229	
<b>Governos dos Ex-Territórios</b>	3.732	0	0	12.331	0	0	570	0	0	0	0	0	2	0	0	
Ativo	8	-	-	7.639	-	-	1	-	-	-	-	-	2	-	-	
Aposentados	2.009	-	-	3.044	-	-	569	-	-	-	-	-	-	-	-	
Intituidor de Pensão	1.715	-	-	1.648	-	-	-	-	-	-	-	-	-	-	-	
<b>Integração Nacional</b>	0	294	0	0	1.424	5.049	368	0	0	0	508	0	0	182	1.669	
Ativo	-	39	-	-	173	918	366	-	-	-	31	-	-	182	215	
Aposentados	-	138	-	-	683	2.531	2	-	-	-	268	-	-	-	823	
Intituidor de Pensão	-	117	-	-	568	1.600	-	-	-	-	209	-	-	-	631	
<b>Justiça</b>	169	576	633	191	1.486	1.223	9.488	789	1.090	830	2.129	1.044	1.009	1.051	801	
Ativo	155	375	488	177	956	739	3.047	479	655	607	1.321	794	828	738	487	
Aposentados	14	170	128	9	431	411	2.714	262	375	178	664	226	146	280	264	
Intituidor de Pensão	-	31	17	5	99	73	3.727	48	60	45	144	24	35	33	50	
<b>Meio Ambiente</b>	106	173	255	201	318	421	4.031	260	256	270	494	121	298	499	193	
Ativo	99	101	234	189	242	246	2.017	186	201	156	355	96	275	399	143	
Aposentados	7	72	20	12	75	173	361	74	55	113	136	24	23	100	50	
Intituidor de Pensão	-	-	1	-	1	2	1.653	-	-	1	3	1	-	-	-	
<b>Minas e Energia</b>	0	7	33	21	59	49	2.896	23	55	11	60	10	26	64	11	
Ativo	-	6	31	20	49	39	1.111	17	51	10	41	10	26	50	8	
Aposentados	-	1	2	1	7	6	1.089	6	1	1	17	-	-	12	3	
Intituidor de Pensão	-	-	-	-	3	4	696	-	3	-	2	-	-	2	-	
<b>Planejamento, Orçamento e Gestão</b>	55	284	155	29	1.209	1.175	4.834	285	444	823	1.733	115	193	1.160	337	
Ativo	37	177	116	29	612	344	2.788	189	247	394	676	115	145	418	173	
Aposentados	16	78	25	-	409	639	1.588	75	174	411	749	-	37	580	113	
Intituidor de Pensão	2	29	14	-	188	192	458	21	23	18	308	-	11	162	51	
<b>Previdência e Assistência Social</b>	229	1.441	923	173	4.165	3.282	6.703	1.840	1.845	1.407	8.812	872	797	1.643	2.167	
Ativo	153	649	489	129	2.120	1.401	2.422	889	980	620	3.963	592	487	835	894	
Aposentados	66	608	352	37	1.607	1.521	3.045	779	755	634	3.926	235	255	632	975	
Intituidor de Pensão	10	184	82	7	438	360	1.236	172	110	153	923	45	55	176	298	
<b>Relações Exteriores</b>	0	0	0	0	0	0	4.256	0	0	0	0	0	0	13	0	
Ativo	-	-	-	-	-	-	2.059	-	-	-	-	-	-	13	-	
Aposentados	-	-	-	-	-	-	1.405	-	-	-	-	-	-	-	-	
Intituidor de Pensão	-	-	-	-	-	-	792	-	-	-	-	-	-	-	-	
<b>Saúde</b>	683	3.542	3.036	638	12.936	9.398	8.898	3.019	4.575	7.						

Tabela 2.8 - Quantitativo (força de trabalho) dos Servidores Públicos Federais Cíveis do Poder Executivo<sup>1</sup>, por Unidades da Federação, segundo os órgãos da administração e situação de vínculo - SIAPE

Posição: Ago/2004	(Conclusão)														Total		
	PE	PI	PR	RJ	RN	RO	RR	RS	SC	SE	SP	TO	S/ Info				
<b>Órgãos da administração</b>																	
<b>Presidência da República<sup>2</sup></b>	0	0	0	370	0	0	0	0	0	0	0	0	0	0	0	0	5.573
Ativo	-	-	-	284	-	-	-	-	-	-	-	-	-	-	-	-	3.692
Aposentados	-	-	-	68	-	-	-	-	-	-	-	-	-	-	-	-	878
Intituidor de Pensão	-	-	-	18	-	-	-	-	-	-	-	-	-	-	-	-	1.003
<b>Advocacia Geral da União</b>	342	73	230	955	115	79	83	490	212	63	673	40	0	0	0	7.072	
Ativo	342	73	229	953	115	77	83	486	212	63	670	40	-	-	-	7.017	
Aposentados	-	-	1	2	-	2	-	3	-	-	2	-	-	-	-	44	
Intituidor de Pensão	-	-	-	-	-	-	-	1	-	-	1	-	-	-	-	11	
<b>Agricultura, Pecuária e do Abastecimento</b>	2.067	588	1.316	4.969	653	424	119	2.146	982	621	2.198	58	0	0	0	35.459	
Ativo	393	86	566	456	82	326	89	713	352	56	993	40	-	-	-	11.073	
Aposentados	773	235	329	1.795	294	45	11	672	292	257	569	13	-	-	-	11.648	
Intituidor de Pensão	901	267	421	2.720	277	53	19	761	338	308	636	5	-	-	-	12.738	
<b>Cidades</b>	0	0	0	0	0	0	0	0	0	0	0	0	0	0	0	282	
Ativo	-	-	-	-	-	-	-	-	-	-	-	-	-	-	-	282	
Aposentados	-	-	-	-	-	-	-	-	-	-	-	-	-	-	-	-	
Intituidor de Pensão	-	-	-	-	-	-	-	-	-	-	-	-	-	-	-	-	
<b>Ciência e Tecnologia</b>	34	0	0	2.942	40	0	0	8	0	0	3.090	0	0	0	0	10.158	
Ativo	34	-	-	1.786	38	-	-	8	-	-	2.199	-	-	-	-	6.914	
Aposentados	-	-	-	956	2	-	-	-	-	-	795	-	-	-	-	2.741	
Intituidor de Pensão	-	-	-	200	-	-	-	-	-	-	96	-	-	-	-	503	
<b>Comunicações</b>	1.492	8	923	4.328	11	9	7	998	21	7	2.285	6	0	0	0	38.329	
Ativo	35	8	37	72	8	9	7	45	10	7	121	6	-	-	-	1.608	
Aposentados	1.433	-	865	4.154	3	-	-	929	11	-	2.088	-	-	-	-	16.717	
Intituidor de Pensão	24	-	21	102	-	-	-	24	-	-	76	-	-	-	-	20.004	
<b>Cultura</b>	122	6	12	2.288	8	0	0	34	12	6	125	1	0	0	0	4.176	
Ativo	84	4	8	1.439	4	-	-	30	10	6	104	1	-	-	-	2.552	
Aposentados	29	2	3	703	4	-	-	4	2	-	16	-	-	-	-	1.334	
Intituidor de Pensão	9	-	1	146	-	-	-	-	-	-	5	-	-	-	-	290	
<b>Defesa<sup>3</sup></b>	3.663	543	1.186	50.730	2.250	372	155	3.323	823	82	10.360	0	0	0	0	94.043	
Ativo	870	226	290	12.562	567	308	113	957	316	19	2.979	-	-	-	-	28.223	
Aposentados	1.334	271	456	17.807	1.078	47	33	1.242	356	53	3.860	-	-	-	-	33.600	
Intituidor de Pensão	1.459	46	440	20.361	605	17	9	1.124	151	10	3.521	-	-	-	-	32.220	
<b>Desenvolvimento Agrário<sup>4</sup></b>	698	195	368	1.134	208	494	100	268	185	140	223	192	0	0	0	10.722	
Ativo	281	88	135	115	108	376	94	68	79	69	78	150	-	-	-	5.205	
Aposentados	329	76	193	734	83	82	3	167	84	54	113	33	-	-	-	4.277	
Intituidor de Pensão	88	31	40	285	17	36	3	33	22	17	32	9	-	-	-	1.240	
<b>Desen. Social e Combate à fome</b>	0	0	0	0	0	0	0	0	0	0	0	0	0	0	0	367	
Ativo	-	-	-	-	-	-	-	-	-	-	-	-	-	-	-	367	
Aposentados	-	-	-	-	-	-	-	-	-	-	-	-	-	-	-	-	
Intituidor de Pensão	-	-	-	-	-	-	-	-	-	-	-	-	-	-	-	-	
<b>Desenvolv., Indústria e Comércio Exterior</b>	0	0	7	2.013	0	44	7	12	10	0	14	0	0	0	0	3.364	
Ativo	-	-	7	1.259	-	32	6	11	10	-	14	-	-	-	-	2.260	
Aposentados	-	-	-	626	-	12	1	1	-	-	-	-	-	-	-	867	
Intituidor de Pensão	-	-	-	128	-	-	-	-	-	-	-	-	-	-	-	237	
<b>Educação</b>	15.154	3.935	11.768	49.298	10.158	876	859	24.340	8.811	3.392	9.993	614	0	0	0	270.068	
Ativo	8.557	2.669	7.709	27.080	6.039	762	815	14.711	6.126	2.248	7.139	611	-	-	-	169.229	
Aposentados	4.582	1.065	3.297	16.017	3.465	89	30	7.746	2.258	965	2.127	2	-	-	-	78.612	
Intituidor de Pensão	2.015	201	762	6.201	654	25	14	1.883	427	179	627	1	-	-	-	22.227	
<b>Esporte</b>	0	0	0	0	0	0	0	0	0	0	0	0	0	0	0	235	
Ativo	-	-	-	-	-	-	-	-	-	-	-	-	-	-	-	218	
Aposentados	-	-	-	-	-	-	-	-	-	-	-	-	-	-	-	15	
Intituidor de Pensão	-	-	-	-	-	-	-	-	-	-	-	-	-	-	-	2	
<b>Fazenda</b>	2.954	665	3.190	20.134	780	488	187	3.581	1.393	643	10.027	71	3.045	0	0	72.047	
Ativo	889	231	1.431	3.880	299	395	169	1.732	735	185	4.411	71	-	-	-	25.944	
Aposentados	1.058	273	1.080	7.567	272	69	14	990	391	242	3.154	-	3.045	-	-	26.555	
Intituidor de Pensão	1.007	161	679	8.687	209	24	4	859	267	216	2.462	-	-	-	-	19.548	
<b>Governos dos Ex-Territórios</b>	0	0	0	0	0	9.434	10.164	0	0	0	0	0	0	0	0	36.233	
Ativo	-	-	-	-	-	5.855	7.816	-	-	-	-	-	-	-	-	21.321	
Aposentados	-	-	-	-	-	2.355	1.561	-	-	-	-	-	-	-	-	9.538	
Intituidor de Pensão	-	-	-	-	-	1.224	787	-	-	-	-	-	-	-	-	5.374	
<b>Integração Nacional</b>	1.868	1.440	0	0	769	0	0	0	0	409	0	0	0	0	0	13.980	
Ativo	301	307	-	-	118	-	-	-	-	35	-	-	-	-	-	2.685	
Aposentados	887	666	-	-	408	-	-	-	-	207	-	-	-	-	-	6.613	
Intituidor de Pensão	680	467	-	-	243	-	-	-	-	167	-	-	-	-	-	4.682	
<b>Justiça</b>	1.475	609	1.595	4.150	646	752	239	2.254	1.273	403	2.569	371	0	0	0	38.845	
Ativo	858	401	1.024	2.105	419	661	211	1.333	821	246	1.729	306	-	-	-	21.960	
Aposentados	524	181	488	1.662	201	67	23	813	399	135	713	59	-	-	-	11.537	
Intituidor de Pensão	93	27	83	383	26	24	5	108	53	22	127	6	-	-	-	5.348	
<b>Meio Ambiente</b>	342	300	300	1.361	254	357	113	369	362	125	450	101	0	0	0	12.330	
Ativo	244	203	162	748	157	333	105	209	180	81	304	85	-	-	-	7.750	
Aposentados	98	97	136	605	96	24	8	160	180	44	146	16	-	-	-	2.905	
Intituidor de Pensão	-	-	2	8	1	-	-	-	2	-	-	-	-	-	-	1.675	
<b>Minas e Energia</b>	70	14	21	324	23	15	14	43	31	8	54	7	0	0	0	3.949	
Ativo	57	9	20	296	20	12	14	36	26	8	51	5	-	-	-	2.023	
Aposentados	13	4	1	22	3	2	-	5	5	-	3	1	-	-	-	1.205	
Intituidor de Pensão	-	1	-	6	-	1	-	2	-	-	-	1	-	-	-	721	
<b>Planejamento, Orçamento e Gestão</b>	3.140	267	746	8.188	326	95	35	815	279	179	1.282	51	0	0	0	28.234	
Ativo	693	131	337	4.149	162	86	26	439	235	101	832	46	-	-	-	13.697	
Aposentados	2.029	117	327	3.300	137	9	8	258	32	65	327	4	-	-	-	11.507	
Intituidor de Pensão	418	19	82	739	27	-	-	118	12	13	123	1	-	-	-	3.030	
<b>Previdência e Assistência Social</b>	4.272	1.114	3.699	20.701	1.522	487	145	5.960	3.552	1.078	16.985	217	0	0	0	96.031	
Ativo	1.717	545	1.711	5.921	693	389	118	2.545	1.772	451	8.447	184	-	-	-	41.116	
Aposentados	1.980	468	1.691	10.737	668	82	24	2.749	1.492	500	7.060	28	-	-	-	42.906	
Intituidor de Pensão	575	101	297	4.043	161	16	3	666	288	127	1.478	5	-	-	-	12.009	
<b>Relações Exteriores</b>	4	0	0	87	3	0	0	1	2	0	3	0	0	0	0	4.369	
Ativo	4	-	-	87	3	-	-	1	2	-	3	-	-	-	-	2.172	
Aposentados	-	-	-	-	-	-	-	-	-	-	-	-	-	-	-	1.405	
Intituidor de Pensão	-	-	-	-	-	-	-	-	-	-	-	-	-	-	-	792	
<b>Saúde</b>	12.541	3.030	4.168	81.655	3.547	2.385	642	8.069	4.003	2.771	16.187	1.158	0	0	0	224.167	
Ativo	4.714	1.495	1.584	36.823	1.732	2.136	567	2.559	1.422	1.263	5.713	963	-	-	-	103.012	
Aposentados	5.331	1.109	1.938	30.376	1.300	162	42	4.215	1.887	1.089	7.809	154	-	-	-	85.238	
Intituidor de Pensão	2.496	426	646	14.456	515	87	33	1.295	694	419	2.665	41	-	-	-	35.917	
<b>Trabalho e Emprego</b>	811	270	542	4.547	344	229	88	863	489	329	2.860	61	0	0	0	18.934	
Ativo	307	14															

**Tabela 2.9 - Quantitativo (força de trabalho) dos Servidores Públicos Federais Cíveis Ativos do Poder Executivo por nível de escolaridade <sup>1</sup> do cargo - SIAPE**

Nível	1997	%	1998	%	1999	%	2000	%	2001	%	2002	%	2003	%	2004 <sup>3</sup>	%
Superior	182.303	34,3	177.694	34,6	180.873	36,4	180.098	37,0	178.389	38,9	182.963	40,1	177.434	38,8	184.330	37,5
Intermediário	302.503	56,9	289.797	56,4	270.534	54,4	260.834	53,6	233.992	51,0	227.747	49,9	227.532	49,8	252.408	51,4
Auxiliar	29.554	5,6	28.306	5,5	26.981	5,4	26.142	5,4	24.997	5,4	24.553	5,4	23.650	5,2	23.338	4,7
Sem Informação <sup>2</sup>	17.365	3,3	17.923	3,5	18.733	3,8	19.838	4,1	21.365	4,7	21.478	4,7	28.364	6,2	31.438	6,4
<b>Total</b>	<b>531.725</b>	<b>100,0</b>	<b>513.720</b>	<b>100,0</b>	<b>497.125</b>	<b>100,0</b>	<b>486.912</b>	<b>100,0</b>	<b>458.743</b>	<b>100,0</b>	<b>456.741</b>	<b>100,0</b>	<b>456.980</b>	<b>100,0</b>	<b>491.514</b>	<b>100,0</b>

Fonte: SRH/MP.

Força de Trabalho = quantidade de vínculo (-) exercício descentralizado (-) lotação provisória (-) cedido.

1 - Sendo considerados só cargo ocupados e contratos temporários.

Não inclui BACEN e MPU.

2 - Funções - DAS (não tem informações de escolaridade para função) e sem informação no cadastro.

3 - Posição de Agosto/2004

De 1997 a 2003 foram considerados os quantitativos do mês de Dezembro de cada ano.

**Tabela 2.10 - Quantitativo e idade média dos Servidores Públicos Federais Cíveis Ativos do Poder Executivo, por nível de escolaridade do Servidor - SIAPE**

Nível de Escolaridade	Quantitativo de Servidores	Participação percentual dos servidores cíveis	Posição - Ago/2004
			Idade Média
Analfabeto	34	0,0	51
Alfabetizado sem cursos regulares	8.482	1,7	54
Primeiro grau incompleto	33.747	6,9	51
Primeiro grau	45.774	9,3	48
Segundo grau ou técnico	148.204	30,2	44
Superior	203.863	41,5	48
Aperfeiçoamento / Especialização / Pós-Graduação	11.826	2,4	45
Mestrado	17.108	3,5	47
Doutorado <sup>1</sup>	22.475	4,6	54
Não Classificada <sup>2</sup>	1	0,0	53
<b>Total</b>	<b>491.514</b>	<b>100,0</b>	<b>45</b>

Fonte: SRH/MP.

1 - Inclui Phd, Livre docência e Pós-doutorado.

Informação é solicitada quando o servidor ingressa no serviço público, significa que poderá não estar atualizada em decorrência da reduzida periodicidade da atualização desta informação.

2 - Não consta informação de nível de escolaridade no cadastro do SIAPE

**Tabela 2.11 - Idade Média dos Servidores Públicos Federais Cíveis do Poder Executivo, por sexo, segundo a situação de vínculo<sup>1</sup> - SIAPE**

Situação de Vínculo	Idade Média dos Servidores Público Cíveis		Posição - Ago/2004
	Masculino	Feminino	Total
Ativos	46	45	45
Aposentados	69	65	67
Inst. de Pensão <sup>2</sup>	63	60	62
<b>Total</b>	<b>58</b>	<b>54</b>	<b>56</b>

Fonte: SRH/MP.

1 - Inclui Servidores Cíveis da administração direta, fundações e autarquias do Poder Executivo (inclusive contratos temporários).

2- No caso do Inst. de Pensão a idade média se refere idade do servidor quando do falecimento.



**Tabela 2.12 - Idade Média dos Servidores Públicos Federais Cíveis do Poder Executivo, por situação de vínculo, segundo os órgãos da administração<sup>1</sup> - SIAPE**

Posição - Ago/2004

Órgãos da administração	Idade Média dos Servidores Públicos Cíveis			Total
	Ativos	Aposentados	Inst. Pensão	
Presidência da República <sup>2</sup>	42	70	66	50
Advocacia Geral da União	47	62	60	51
Agricultura, Pecuária e do Abastecimento	49	71	60	60
Cidades	42	0	0	42
Ciência e Tecnologia	46	62	57	51
Comunicações	41	74	62	66
Cultura	47	63	59	53
Defesa <sup>3</sup>	47	69	61	60
Desenvolvimento Agrário <sup>4</sup>	48	65	62	56
Desen. Social e Combate à Fome	41	0	0	41
Desen., Ind. e Comércio Exterior	45	60	57	50
Educação	44	64	61	51
Esporte	42	56	62	43
Fazenda	44	70	62	58
Governos dos Ex-Territórios	47	65	61	54
Integração Nacional	48	70	66	65
Justiça	41	62	60	50
Meio Ambiente	43	66	64	51
Minas e Energia	46	67	65	55
Planejamento, Orçamento e Gestão	44	63	59	53
Previdência e Assistência Social	45	65	63	56
Relações Exteriores	47	71	62	57
Saúde	48	66	63	57
Trabalho e Emprego	46	69	64	59
Transportes	48	73	64	66
Turismo	42	62	54	49
<b>Total</b>	<b>45</b>	<b>67</b>	<b>62</b>	<b>56</b>

Elaborado: SRH/MP.

1 - Inclui os servidores civis da administração direta, autarquias e fundações do Poder Executivo (inclusive contratos temporários).

2 - Inclui Vice-Presidência.

3 - Inclui administração direta, Comando da Aeronáutica, Exército e Marinha.

4 - Inclui o INCRA.

**Tabela 2.13 - Idade Média dos Servidores Públicos Federais Cíveis Ativos do Poder Executivo, por sexo, segundo os órgãos da administração<sup>1</sup> - SIAPE**

Órgãos da administração	Idade Média dos Servidores Cíveis Ativos		Posição - Ago/2004
	Masculino	Feminino	Total
Presidência da República <sup>2</sup>	42	42	42
Advocacia Geral da União	48	46	47
Agricultura, Pecuária e do Abastecimento	50	46	49
Cidades	42	42	42
Ciência e Tecnologia	47	45	46
Comunicações	43	40	41
Cultura	47	46	47
Defesa <sup>3</sup>	47	46	47
Desenvolvimento Agrário <sup>4</sup>	49	47	48
Desenvolvimento Social e Combate à Fome	41	41	41
Desen., Ind. e Comércio Exterior	46	44	45
Educação	45	43	44
Esporte	44	41	42
Fazenda	44	44	44
Governos dos Ex-Territórios	48	47	47
Integração Nacional	49	46	48
Justiça	41	42	41
Meio Ambiente	43	43	43
Minas e Energia	48	42	46
Planejamento, Orçamento e Gestão	45	43	44
Previdência e Assistência Social	45	44	45
Relações Exteriores	47	47	47
Saúde	49	48	48
Trabalho e Emprego	47	46	46
Transportes	50	45	48
Turismo	44	40	42
<b>Total</b>	<b>46</b>	<b>45</b>	<b>45</b>

Elaborado: SRH/MP.

Força de trabalho = quantidade de vínculo (-) exercício descentralizado (-) lotação provisória (-) cedido.

1 - Inclui os servidores civis da administração direta, autarquias e fundações do Poder Executivo (inclusive contratos temporários).

2 - Inclui a Vice-Presidência.

3 - Inclui administração direta, Comando da Aeronáutica, Exército e Marinha.

4 - Inclui o INCRA.

**Tabela 2.14 - Idade Média dos Servidores Públicos Federais Cíveis do Poder Executivo, por situação de vínculo, segundo as Unidades da Federação<sup>1</sup> - SIAPE**

Posição - Ago/2004

Unidades da Federação	Idade Média dos Servidores Públicos Cíveis do Poder Executivo			Total
	Ativos	Aposentados	Inst. Pensão <sup>2</sup>	
Acre	45	68	65	59
Alagoas	45	65	64	55
Amapá	47	65	61	52
Amazonas	45	65	62	52
Bahia	47	68	62	57
Ceará	46	68	65	59
Distrito Federal	44	67	63	57
Espírito Santo	44	65	63	54
Goiás	45	64	61	53
Maranhão	47	65	62	54
Mato Grosso	45	62	61	50
Mato Grosso do Sul	44	64	61	50
Minas Gerais	45	67	62	55
Pará	46	67	62	56
Paraíba	46	66	65	56
Paraná	43	65	63	54
Pernambuco	46	68	63	58
Piauí	46	66	62	56
Rio de Janeiro	47	69	62	59
Rio Grande do Norte	46	66	65	56
Rio Grande do Sul	44	65	60	54
Rondônia	48	61	58	51
Roraima	45	63	56	48
Santa Catarina	44	64	64	53
São Paulo	45	66	62	56
Sergipe	44	66	65	55
Tocantins	44	61	56	46
Sem Informações <sup>3</sup>	0	70	0	70
<b>Total</b>	<b>45</b>	<b>67</b>	<b>62</b>	<b>56</b>

Fonte: SRH/MP.

1 - Inclui Servidores Cíveis da administração direta, fundações e autarquias do Poder Executivo (inclusive contratos temporários).

2 - No caso do Instituidor de Pensão a idade média se refere idade do servidor quando do falecimento.

3 - Não consta informação no cadastro SIAPE.

**Tabela 2.15 - Idade Média dos Servidores Públicos Federais Cíveis Ativos do Poder Executivo, por sexo, segundo as unidades da federação<sup>1</sup> - SIAPE**

Unidades da Federação	Idade Média dos Servidores Públicos Ativos		Posição - Ago/2004
	Masculino	Feminino	Total
Acre	46	44	45
Alagoas	46	45	45
Amapá	47	47	47
Amazonas	46	44	45
Bahia	47	45	47
Ceará	46	45	46
Distrito Federal	44	43	44
Espírito Santo	45	44	44
Goiás	46	44	45
Maranhão	47	46	47
Mato Grosso	46	44	45
Mato Grosso do Sul	44	43	44
Minas Gerais	46	43	45
Pará	47	45	46
Paraíba	47	46	46
Paraná	44	42	43
Pernambuco	46	46	46
Piauí	47	45	46
Rio de Janeiro	47	46	47
Rio Grande do Norte	46	45	46
Rio Grande do Sul	45	43	44
Rondônia	47	49	48
Roraima	45	45	45
Santa Catarina	45	43	44
São Paulo	45	44	45
Sergipe	45	43	44
Tocantins	45	42	44
<b>Total</b>	<b>46</b>	<b>45</b>	<b>45</b>

Elaborado: SRH/MP.

1 - Inclui os servidores civis da administração direta, autarquias e fundações do Poder Executivo (inclusive contratos temporários).

**Tabela 2.16 - Quantitativo dos Servidores Públicos Federais Civis do Poder Executivo, por situação de vínculo, segundo as Unidades da Federação<sup>1</sup> - SIAPE**

Posição - Ago/2004

Unidades da Federação	Ativos		Aposentados		Inst. Pensão		Total	
	Qtde	%	Qtde	%	Qtde	%	Qtde	%
Acre	2.472	35,0	2.662	37,7	1.923	27,2	7.057	100,0
Alagoas	6.871	50,0	4.616	33,6	2.263	16,5	13.750	100,0
Amapá	9.647	66,0	3.231	22,1	1.744	11,9	14.622	100,0
Amazonas	8.878	63,3	3.711	26,5	1.441	10,3	14.030	100,0
Bahia	22.634	46,9	17.253	35,7	8.384	17,4	48.271	100,0
Ceará	16.438	40,0	16.526	40,2	8.177	19,9	41.141	100,0
Distrito Federal	46.013	33,0	42.079	30,2	51.141	36,7	139.233	100,0
Espírito Santo	8.438	52,4	5.634	35,0	2.024	12,6	16.096	100,0
Goiás	10.878	55,7	6.817	34,9	1.844	9,4	19.539	100,0
Maranhão	10.722	57,4	5.815	31,1	2.134	11,4	18.671	100,0
Mato Grosso	7.253	69,6	2.315	22,2	846	8,1	10.414	100,0
Mato Grosso do Sul	7.223	66,4	2.342	21,5	1.306	12,0	10.871	100,0
Minas Gerais	42.433	47,3	31.165	34,7	16.132	18,0	89.730	100,0
Pará	16.806	50,5	10.299	30,9	6.188	18,6	33.293	100,0
Paraná	14.229	50,1	9.988	35,2	4.157	14,7	28.374	100,0
Paraná	15.596	50,0	11.296	36,2	4.307	13,8	31.199	100,0
Pernambuco	20.440	38,5	21.265	40,1	11.357	21,4	53.062	100,0
Piauí	6.660	46,3	5.165	35,9	2.561	17,8	14.386	100,0
Rio de Janeiro	101.222	36,7	103.049	37,4	71.599	26,0	275.870	100,0
Rio Grande do Norte	10.740	47,4	8.484	37,4	3.439	15,2	22.663	100,0
Rio Grande do Sul	26.299	48,2	20.618	37,8	7.651	14,0	54.568	100,0
Rondônia	12.014	71,7	3.113	18,6	1.631	9,7	16.758	100,0
Roraima	10.316	79,5	1.764	13,6	888	6,8	12.968	100,0
Santa Catarina	12.627	51,5	8.138	33,2	3.763	15,3	24.528	100,0
São Paulo	37.057	45,3	30.516	37,3	14.301	17,5	81.874	100,0
Sergipe	5.016	47,7	3.836	36,4	1.674	15,9	10.526	100,0
Tocantins	2.592	86,7	323	10,8	76	2,5	2.991	100,0
Sem informações <sup>2</sup>	0	0,0	3.045	100,0	0	0,0	3.045	100,0
<b>Total</b>	<b>491.514</b>	<b>44,3</b>	<b>385.065</b>	<b>34,7</b>	<b>232.951</b>	<b>21,0</b>	<b>1.109.530</b>	<b>100,0</b>

Elaborado: SRH/MP.

1 - Inclui os servidores civis da administração direta, autarquias e fundações do Poder Executivo (inclusive contratos temporários).

2 - Não consta informação no cadastro SIAPE.

**Tabela 2.17 - Quantitativo (força de trabalho) dos Servidores Públicos Federais Cíveis Ativos do Poder Executivo, por sexo, segundo as Unidades da Federação<sup>1</sup> - SIAPE**

Unidades da Federação	Posição - Ago/2004					
	Masculino		Feminino		Total	
	Qtde	%	Qtde	%	Qtde	%
Acre	1.744	70,6	728	29,4	2.472	100,0
Alagoas	3.885	56,5	2.986	43,5	6.871	100,0
Amapá	4.376	45,4	5.271	54,6	9.647	100,0
Amazonas	5.069	57,1	3.809	42,9	8.878	100,0
Bahia	13.693	60,5	8.941	39,5	22.634	100,0
Ceará	9.695	59,0	6.743	41,0	16.438	100,0
Distrito Federal	24.743	53,8	21.270	46,2	46.013	100,0
Espírito Santo	4.870	57,7	3.568	42,3	8.438	100,0
Goiás	6.252	57,5	4.626	42,5	10.878	100,0
Maranhão	6.592	61,5	4.130	38,5	10.722	100,0
Mato Grosso	4.579	63,1	2.674	36,9	7.253	100,0
Mato Grosso do Sul	4.409	61,0	2.814	39,0	7.223	100,0
Minas Gerais	24.284	57,2	18.149	42,8	42.433	100,0
Pará	10.420	62,0	6.386	38,0	16.806	100,0
Paraíba	8.075	56,8	6.154	43,2	14.229	100,0
Paraná	8.679	55,6	6.917	44,4	15.596	100,0
Pernambuco	11.315	55,4	9.125	44,6	20.440	100,0
Piauí	4.431	66,5	2.229	33,5	6.660	100,0
Rio de Janeiro	54.826	54,2	46.396	45,8	101.222	100,0
Rio Grande do Norte	6.459	60,1	4.281	39,9	10.740	100,0
Rio Grande do Sul	14.841	56,4	11.458	43,6	26.299	100,0
Rondônia	6.001	50,0	6.013	50,0	12.014	100,0
Roraima	4.767	46,2	5.549	53,8	10.316	100,0
Santa Catarina	7.345	58,2	5.282	41,8	12.627	100,0
São Paulo	19.874	53,6	17.183	46,4	37.057	100,0
Sergipe	2.980	59,4	2.036	40,6	5.016	100,0
Tocantins	1.751	67,6	841	32,4	2.592	100,0
<b>Total</b>	<b>275.955</b>	<b>56,1</b>	<b>215.559</b>	<b>43,9</b>	<b>491.514</b>	<b>100,0</b>

Elaborado: SRH/MP.

Força de trabalho = quantidade de vínculo (-) exercício descentralizado (-) lotação provisória (-) cedido.

1 - Inclui os servidores civis da administração direta, autarquias e fundações do Poder Executivo (inclusive contratos temporários).

**Tabela 2.18 - Relação entre o Quantitativo (força de trabalho) dos Servidores Públicos Federais Cíveis Ativos do Poder Executivo na população do estado, segundo as Unidades da Federação<sup>1</sup> - SIAPE**

Posição - Ago/2004

Unidades da Federação	Quantidade <sup>1</sup>	Participação percentual dos Servidores Cíveis	
		Sobre o total de Serv. Públicos	Sobre a população do estado *
Rio de Janeiro	101.222	20,6	0,7
Distrito Federal	46.013	9,4	2,2
Minas Gerais	42.433	8,6	0,2
São Paulo	37.057	7,5	0,1
Rio Grande do Sul	26.299	5,4	0,3
Pernambuco	20.440	4,2	0,3
Bahia	22.634	4,6	0,2
Paraná	15.596	3,2	0,2
Ceará	16.438	3,3	0,2
Pará	16.806	3,4	0,3
Paraíba	14.229	2,9	0,4
Santa Catarina	12.627	2,6	0,2
Rondônia	12.014	2,4	0,9
Roraima	10.316	2,1	3,2
Amapá	9.647	2,0	2,0
Rio Grande do Norte	10.740	2,2	0,4
Goiás	10.878	2,2	0,2
Maranhão	10.722	2,2	0,2
Espírito Santo	8.438	1,7	0,3
Amazonas	8.878	1,8	0,3
Mato Grosso	7.253	1,5	0,3
Mato Grosso do Sul	7.223	1,5	0,3
Alagoas	6.871	1,4	0,2
Piauí	6.660	1,4	0,2
Sergipe	5.016	1,0	0,3
Acre	2.472	0,5	0,4
Tocantins	2.592	0,5	0,2
<b>Total</b>	<b>491.514</b>	<b>100,0</b>	<b>0,3</b>

Elaborado: SRH/MP.

Força de Trabalho = quantidade de vínculo (-) exercício descentralizado (-) lotação provisória (-) cedido.

1 - Inclui os servidores civis da administração direta, autarquias e fundações do Poder Executivo (inclusive contratos temporários).

\* IBGE-censo de 2000.

**Tabela 2.19 - Quantitativo (força de trabalho) dos Servidores Públicos Federais Cíveis Ativos do Poder Executivo, por Governos dos Ex-Territórios, segundo a situação de vínculo<sup>1</sup> - SIAPE**

Situação de Vínculo	1997		1997		1999		2000		2001		2002		2003		2004 <sup>2</sup>	
	Qtde	%	Qtde	%	Qtde	%	Qtde	%	Qtde	%	Qtde	%	Qtde	%	Qtde	%
<b>Acre</b>																
Ativos	102	2,8	91	2,5	35	1,0	28	0,8	19	0,5	15	0,4	13	0,4	8	0,2
Aposentados	2.368	65,2	2.404	65,1	2.382	65,0	2.301	63,0	2.246	61,7	2.183	60,2	2.080	58,8	2.009	53,8
Instituidor de Pensão	1.160	32,0	1.199	32,5	1.247	34,0	1.325	36,3	1.373	37,7	1.427	39,4	1.445	40,8	1.715	46,0
<b>Total</b>	<b>3.630</b>	<b>100,0</b>	<b>3.694</b>	<b>100,0</b>	<b>3.664</b>	<b>100,0</b>	<b>3.654</b>	<b>100,0</b>	<b>3.638</b>	<b>100,0</b>	<b>3.625</b>	<b>100,0</b>	<b>3.538</b>	<b>100,0</b>	<b>3.732</b>	<b>100,0</b>
<b>Amapá</b>																
Ativos	8.333	69,6	8.176	68,0	7.895	66,5	7.719	65,3	7.541	64,2	8.335	65,6	7.931	62,9	7.639	61,9
Aposentados	2.503	20,9	2.664	22,1	2.738	23,1	2.798	23,7	2.807	23,9	2.876	22,6	3.092	24,5	3.044	24,7
Instituidor de Pensão	1.139	9,5	1.191	9,9	1.240	10,4	1.308	11,1	1.390	11,8	1.491	11,7	1.577	12,5	1.648	13,4
<b>Total</b>	<b>11.975</b>	<b>100,0</b>	<b>12.031</b>	<b>100,0</b>	<b>11.873</b>	<b>100,0</b>	<b>11.825</b>	<b>100,0</b>	<b>11.738</b>	<b>100,0</b>	<b>12.702</b>	<b>100,0</b>	<b>12.600</b>	<b>100,0</b>	<b>12.331</b>	<b>100,0</b>
<b>Rondônia</b>																
Ativos	8.352	78,2	8.035	75,3	7.601	72,4	7.340	70,8	7.062	69,0	6.647	65,8	6.104	61,0	5.858	56,4
Aposentados	1.482	13,9	1.756	16,4	1.957	18,6	2.037	19,7	2.116	20,7	2.335	23,1	2.717	27,2	3.303	31,8
Instituidor de Pensão	840	7,9	886	8,3	941	9,0	988	9,5	1.051	10,3	1.123	11,1	1.182	11,8	1.224	11,8
<b>Total</b>	<b>10.674</b>	<b>100,0</b>	<b>10.677</b>	<b>100,0</b>	<b>10.499</b>	<b>100,0</b>	<b>10.365</b>	<b>100,0</b>	<b>10.229</b>	<b>100,0</b>	<b>10.105</b>	<b>100,0</b>	<b>10.003</b>	<b>100,0</b>	<b>10.385</b>	<b>100,0</b>
<b>Roraima</b>																
Ativos	8.460	86,6	8.271	85,1	7.784	82,4	8.742	83,2	8.576	82,1	8.410	81,1	8.179	79,6	7.816	76,9
Aposentados	806	8,2	905	9,3	1.095	11,6	1.151	11,0	1.220	11,7	1.264	12,2	1.346	13,1	1.561	15,4
Instituidor de Pensão	505	5,2	539	5,5	572	6,1	617	5,9	650	6,2	692	6,7	747	7,3	787	7,7
<b>Total</b>	<b>9.771</b>	<b>100,0</b>	<b>9.715</b>	<b>100,0</b>	<b>9.451</b>	<b>100,0</b>	<b>10.510</b>	<b>100,0</b>	<b>10.446</b>	<b>100,0</b>	<b>10.366</b>	<b>100,0</b>	<b>10.272</b>	<b>100,0</b>	<b>10.164</b>	<b>100,0</b>
<b>Total</b>																
Ativos	25.247	70,0	24.573	68,0	23.315	65,7	23.829	65,5	23.198	64,3	23.407	63,6	22.227	61,0	21.321	58,2
Aposentados	7.159	19,9	7.729	21,4	8.172	23,0	8.287	22,8	8.389	23,3	8.658	23,5	9.235	25,4	9.917	27,1
Instituidor de Pensão	3.644	10,1	3.815	10,6	4.000	11,3	4.238	11,7	4.464	12,4	4.733	12,9	4.951	13,6	5.374	14,7
<b>Total</b>	<b>36.050</b>	<b>100,0</b>	<b>36.117</b>	<b>100,0</b>	<b>35.487</b>	<b>100,0</b>	<b>36.354</b>	<b>100,0</b>	<b>36.051</b>	<b>100,0</b>	<b>36.798</b>	<b>100,0</b>	<b>36.413</b>	<b>100,0</b>	<b>36.612</b>	<b>100,0</b>

Fonte: SRH/MP.

Força de Trabalho= quantidade de vínculo (-) exercício descentralizado (-) lotação provisória (-) cedido

1 - Inclui Servidores Cíveis da administração direta, fundações e autarquias do Poder Executivo

2 - Posição de Agosto/2004

De 1997 a 2003 foram considerados os quantitativos do mês de dezembro de cada ano.

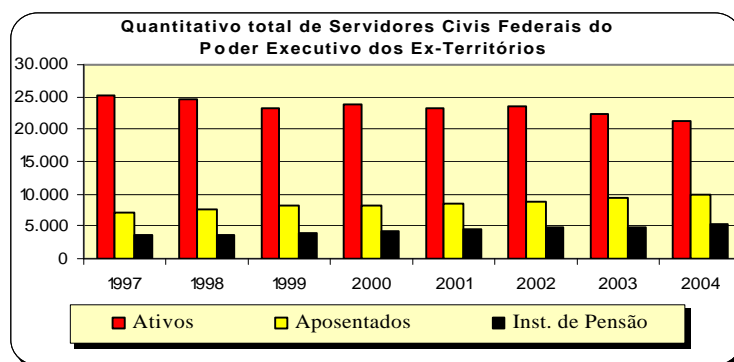



**Tabela 2.20 - Quantitativo (força de trabalho) dos Servidores Públicos Federais Cíveis Ativos do Poder Executivo <sup>1</sup>, por Região - SIAPE**

Posição - Ago/2004

Região	Quantitativo de Servidores Cíveis Ativos	Participação percentual dos servidores civis (%)	
		sobre o total de Servidores Públicos	sobre a população <sup>2</sup> da região *
Norte	62.725	12,8	0,5
Nordeste	113.750	23,1	0,9
Sudeste	189.150	38,5	1,5
Sul	54.522	11,1	0,4
Centro-oeste	71.367	14,5	0,6
<b>Total</b>	<b>491.514</b>	<b>100,0</b>	<b>0,3</b>

Fonte: SRH/MP.

Força de Trabalho = quantidade de vínculo (-) exercício descentralizado (-) lotação provisória (-) cedido.

1 - Inclui os servidores civis da administração direta, autarquias e fundações do Poder Executivo (inclusive contratos temporários).

2 - % do total de Servidores Públicos Federais Cíveis Ativos do Poder Executivo sobre a população da Região.

\* IBGE-censo de 2000.

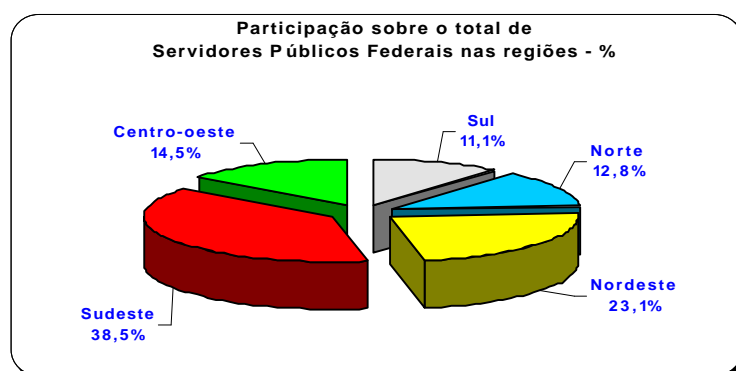

**Tabela 2.21 - Quantitativo e Idade Média dos Servidores Públicos Federais Cíveis do Poder Executivo, por situação de vínculo<sup>1</sup>, segundo a Região - SIAPE**

Posição - Ago/2004

Região	Ativos		Aposentados		Inst. de Pensão <sup>2</sup>		Total	
	Quant.	Idade Média	Quant.	Idade Média	Quant.	Idade Média	Quant.	Idade Média
Norte	62.725	46	25.103	65	13.891	61	<b>101.719</b>	<b>53</b>
Nordeste	113.750	46	92.948	67	44.146	64	<b>250.844</b>	<b>57</b>
Sudeste	189.150	46	170.364	68	104.056	62	<b>463.570</b>	<b>57</b>
Sul	54.522	44	40.052	65	15.721	61	<b>110.295</b>	<b>54</b>
Centro-oeste	71.367	44	53.553	66	55.137	63	<b>180.057</b>	<b>56</b>
Sem Informações <sup>3</sup>	0	0	3.045	70	0	0	<b>3.045</b>	<b>70</b>
<b>Total</b>	<b>491.514</b>	<b>45</b>	<b>385.065</b>	<b>67</b>	<b>232.951</b>	<b>62</b>	<b>1.109.530</b>	<b>56</b>

Fonte: SRH/MP.

Força de trabalho = quantidade de vínculo (-) exercício descentralizado (-) lotação provisória (-) cedido.

1 - Inclui os servidores civis da administração direta, autarquias e fundações do Poder Executivo (inclusive contratos temporários).

2 - No caso do Inst. de Pensão a idade média se refere idade do servidor quando do falecimento.

3 - Não consta informação no cadastro do SIAPE.

**Tabela 2.22 - Quantitativo de Vínculos de Servidores das Carreiras da Administração Pública Federal, por situação de vínculo, segundo o sexo - SIAPE**

Posição - Ago/2004

(Continua)

CARGO / CARREIRA	Quantitativo de Vínculos de Servidores							
	Ativo		Aposentado		Inst. de Pensão		Total Geral	
	Total	Feminino	Total	Feminino	Total	Feminino	Total	Feminino
<b>Gestão</b>	<b>4.770</b>	<b>37,1%</b>	<b>3.144</b>	<b>55,5%</b>	<b>606</b>	<b>21,6%</b>	<b>8.520</b>	<b>42,8%</b>
Analista de Comércio Exterior - NS	219	26,9%	-	-	1	0,0%	220	26,8%
Analista de Planejamento e Orçamento - NS	439	28,2%	201	40,3%	13	38,5%	653	32,2%
Analista de Finanças e Controle - NS	1.492	30,2%	1.180	56,4%	313	22,0%	2.985	39,7%
Especialista em Políticas Públicas e Gestão Governamental - NS	576	29,9%	3	33,3%	2	50,0%	581	29,9%
Técnico de Planejamento P-1501 do Grupo TP-1500 NS	113	38,1%	186	36,6%	23	21,7%	322	36,0%
Técnico de Planejamento e Pesquisa IPEA NS	209	24,9%	268	26,1%	21	9,5%	498	24,9%
Técnico de Planejamento e Orçamento NI	206	55,3%	79	70,9%	8	25,0%	293	58,7%
Técnico de Finanças e Controle NI	1.202	53,2%	961	65,9%	201	20,4%	2.364	55,6%
Cargos de Nível Superior do IPEA - NS	60	30,0%	100	58,0%	5	40,0%	165	47,3%
Cargos de Nível Intermediário do IPEA - NI	254	38,2%	166	68,1%	19	21,1%	439	48,7%
<b>Auditoria</b>	<b>21.319</b>	<b>35,3%</b>	<b>19.243</b>	<b>46,0%</b>	<b>11.734</b>	<b>8,3%</b>	<b>52.296</b>	<b>33,2%</b>
Auditor-Fiscal da Receita Federal - NS	7.651	24,5%	6.200	31,4%	5.930	4,9%	19.781	20,8%
Técnico da Receita Federal	6.527	42,8%	5.162	70,5%	1.905	24,5%	13.594	50,8%
Auditor-Fiscal da Previdência Social - NS	4.235	42,0%	5.451	40,8%	3.020	4,6%	12.706	32,6%
Auditor-Fiscal do Trabalho - NS	2.906	37,3%	2.430	43,0%	879	8,9%	6.215	35,5%
<b>Diplomacia</b>	<b>1.686</b>	<b>35,9%</b>	<b>866</b>	<b>55,5%</b>	<b>404</b>	<b>11,6%</b>	<b>2.956</b>	<b>38,3%</b>
3º Secretário a Ministro 1ª Classe - NS	970	18,0%	233	8,2%	246	1,6%	1.449	13,7%
Oficial de Chancelaria - NS	361	61,8%	362	75,7%	76	30,3%	799	65,1%
Assistente de Chancelaria - NI	355	58,3%	271	69,4%	82	24,4%	708	58,6%
<b>Jurídica</b>	<b>5.880</b>	<b>41,8%</b>	<b>4.653</b>	<b>39,8%</b>	<b>1.616</b>	<b>7,2%</b>	<b>12.149</b>	<b>36,4%</b>
Procurador Federal <sup>1</sup> - NS	3.448	41,2%	3.419	39,6%	1.225	7,2%	8.092	35,4%
Procurador da Fazenda Nacional - NS	1.007	38,8%	215	26,0%	90	5,6%	1.312	34,5%
Advogado da União - lotado na AGU - NS	1.279	45,6%	10	50,0%	1	0,0%	1.290	45,6%
Advogado/Assist. e Procurador de Autarquias e Fundações - NS	51	43,1%	987	43,5%	282	8,2%	1.320	35,9%
Defensor Público - NS	95	41,1%	22	45,5%	18	0,0%	135	36,3%
<b>Quadro de Pessoal da Advocacia Geral da União</b>	<b>1.241</b>	<b>52,5%</b>	<b>20</b>	<b>60,0%</b>	<b>10</b>	<b>40,0%</b>	<b>1.271</b>	<b>52,6%</b>
Nível Superior	141	55,3%	4	100,0%	-	-	145	56,6%
Nível Intermediário	1.070	52,3%	14	42,9%	9	33,3%	1.093	52,1%
Nível Auxiliar	30	46,7%	2	100,0%	1	100,0%	33	51,5%
<b>Polícia Federal</b>	<b>8.300</b>	<b>13,6%</b>	<b>3.625</b>	<b>11,1%</b>	<b>3.359</b>	<b>1,6%</b>	<b>15.284</b>	<b>10,4%</b>
Delegado -NS	1.214	15,5%	767	14,3%	258	0,4%	2.239	13,4%
Censor <sup>2</sup> - NS	-	-	-	-	7	28,6%	7	28,6%
Perito - NS	444	17,1%	220	36,4%	55	7,3%	719	22,3%
Escrivão - NI	1.403	28,9%	216	28,7%	68	4,4%	1.687	27,9%
Agente	5.076	8,6%	2.286	4,4%	2.902	1,3%	10.264	5,6%
Papiloscopista	163	17,2%	136	37,5%	69	10,1%	368	23,4%
<b>Plano Especial do Departamento de Polícia Federal</b>	<b>1.784</b>	<b>40,5%</b>	<b>1.134</b>	<b>34,7%</b>	<b>488</b>	<b>4,7%</b>	<b>3.406</b>	<b>33,4%</b>
Nível Superior	120	40,0%	104	46,2%	24	4,2%	248	39,1%
Nível Intermediário	1.636	40,7%	1.028	33,6%	452	4,9%	3.116	33,2%
Nível Auxiliar	28	28,6%	2	50,0%	12	0,0%	42	21,4%
<b>Pesquisa em Ciência &amp; Tecnologia</b>	<b>24.513</b>	<b>39,6%</b>	<b>12.023</b>	<b>45,0%</b>	<b>3.096</b>	<b>11,0%</b>	<b>39.632</b>	<b>39,0%</b>
Analista - NS	2.279	51,3%	1.364	51,2%	157	21,0%	3.800	50,0%
Tecnologista - NS	4.871	41,3%	1.816	45,9%	305	14,8%	6.992	41,3%
Pesquisador - NS	2.185	41,4%	693	46,6%	105	21,9%	2.983	41,9%
Assistente - NI	6.346	41,3%	3.697	43,8%	1.601	8,4%	11.644	37,6%
Tecnico - NI	8.311	34,5%	4.131	45,2%	756	12,3%	13.198	36,5%
Auxiliar Técnico - NA	59	39,0%	12	16,7%	10	10,0%	81	32,1%
Auxiliar - NA	462	24,5%	310	21,0%	162	7,4%	934	20,3%

**Tabela 2.22 - Quantitativo de Vínculos de Servidores das Carreiras da Administração Pública Federal, por situação de vínculo, segundo o sexo - SIAPE**

Posição - Ago/2004

(Continua)

CARGO / CARREIRA	Quantitativo de Vínculos de Servidores							
	Ativo		Aposentado		Inst. de Pensão		Total Geral	
	Total	Feminino	Total	Feminino	Total	Feminino	Total	Feminino
<b>Tecnologia Militar</b>	<b>239</b>	<b>14,6%</b>	<b>59</b>	<b>11,9%</b>	<b>19</b>	<b>0,0%</b>	<b>317</b>	<b>13,2%</b>
Engenheiro - NS	239	14,6%	59	11,9%	19	0,0%	317	13,2%
<b>Reforma Agrária</b>	<b>633</b>	<b>25,6%</b>	<b>280</b>	<b>14,3%</b>	<b>60</b>	<b>3,3%</b>	<b>973</b>	<b>21,0%</b>
Engenheiro Agrônomo - NS	446	13,9%	242	7,9%	54	1,9%	742	11,1%
Fiscal de Cadastro e Tributação Rural - NS	111	52,3%	20	60,0%	2	50,0%	133	53,4%
Orientador de Projetos de Assentamento - NS	76	55,3%	18	50,0%	4	0,0%	98	52,0%
<b>Fiscalização</b>	<b>5.493</b>	<b>14,1%</b>	<b>2.809</b>	<b>7,0%</b>	<b>3.998</b>	<b>1,6%</b>	<b>12.300</b>	<b>8,4%</b>
Médico do Trabalho - 40 horas - Mtb <sup>3</sup> - NS	4	0,0%	-	-	1	0,0%	5	0,0%
Supervisor Médico Pericial - NS	158	36,7%	7	28,6%	1	0,0%	166	36,1%
Fiscal Federal Agropecuário <sup>4</sup> - NS	3.113	21,1%	1.403	10,8%	1.020	1,7%	5.536	14,9%
Agente de Atividades Agropecuárias - NI	654	4,4%	1.273	3,2%	2.861	1,6%	4.788	2,4%
Agente de Insp. Sanit. e Ind. de Produtos de Origem Animal - NI	1.564	2,1%	126	0,8%	115	0,0%	1.805	1,9%
<b>Docente</b>	<b>72.464</b>	<b>44,6%</b>	<b>37.712</b>	<b>49,8%</b>	<b>8.493</b>	<b>13,4%</b>	<b>118.669</b>	<b>44,0%</b>
Professor de 3º grau (Auxiliar a Titular) - NS	41.409	38,4%	26.497	42,5%	6.094	8,3%	74.000	37,4%
Professor de 1º e 2º graus (A a E) - NI	19.006	52,0%	11.215	66,8%	2.399	26,4%	32.620	55,2%
Contratos Temporários: Professor de 3º grau - NS	9.747	54,8%	-	-	-	-	9.747	54,8%
Contratos Temporários: Professor de 1º e 2º graus - NI	2.302	52,2%	-	-	-	-	2.302	52,2%
<b>CVM - Comissão de Valores Mobiliário</b>	<b>281</b>	<b>28,1%</b>	<b>148</b>	<b>53,4%</b>	<b>14</b>	<b>28,6%</b>	<b>443</b>	<b>36,6%</b>
Analista - NS	104	17,3%	50	28,0%	4	25,0%	158	20,9%
Inspetor - NS	63	17,5%	19	21,1%	5	0,0%	87	17,2%
Agente Executivo - NI	65	58,5%	66	81,8%	2	100,0%	133	70,7%
Auxiliar de Serviços Gerais - NI	49	24,5%	13	53,8%	3	33,3%	65	30,8%
<b>SUSEP - Superintendência de Seguros Privados</b>	<b>253</b>	<b>38,7%</b>	<b>255</b>	<b>51,8%</b>	<b>46</b>	<b>10,9%</b>	<b>554</b>	<b>42,4%</b>
Analista Técnico - NS	168	32,1%	95	48,4%	20	15,0%	283	36,4%
Agente Executivo - NI	85	51,8%	160	53,8%	26	7,7%	271	48,7%
<b>PCC - Plano de Classificação e Cargo</b>	<b>74.640</b>	<b>44,2%</b>	<b>126.105</b>	<b>30,9%</b>	<b>137.016</b>	<b>4,8%</b>	<b>337.761</b>	<b>23,3%</b>
Cargos de Nível Superior - NS	9.902	48,6%	16.633	46,8%	9.201	7,2%	35.736	37,1%
Cargos de Nível Intermediário - NI	56.860	43,5%	95.877	31,1%	106.159	5,1%	258.896	23,2%
Cargos de Nível Auxiliar - NA	7.878	43,3%	13.595	10,2%	21.656	2,2%	43.129	12,2%
<b>Técnico-Administrativos e Técnico-Marítimos das IFES</b>	<b>97.495</b>	<b>53,3%</b>	<b>41.560</b>	<b>54,8%</b>	<b>12.779</b>	<b>17,0%</b>	<b>151.834</b>	<b>50,6%</b>
Cargos de Nível Superior - NS	23.987	63,2%	9.136	66,8%	1.273	24,8%	34.396	62,7%
Cargos de Nível Intermediário - NI	59.749	52,5%	27.039	53,0%	8.747	15,9%	95.535	49,3%
Cargos de Nível Auxiliar - NA	13.759	39,4%	5.385	43,6%	2.759	17,0%	21.903	37,6%
<b>DACTA - Grupo de Defesa Aérea e Controle do Tráfego Aéreo</b>	<b>192</b>	<b>16,7%</b>	<b>55</b>	<b>30,9%</b>	<b>10</b>	<b>10,0%</b>	<b>257</b>	<b>19,5%</b>
Cargos de Nível Superior - NS	19	5,3%	6	0,0%	1	0,0%	26	3,8%
Cargos de Nível Intermediário - NI	173	17,9%	49	34,7%	9	11,1%	231	21,2%
<b>Polícia Civil do Ex-Território<sup>5</sup></b>	<b>888</b>	<b>29,3%</b>	<b>747</b>	<b>3,9%</b>	<b>1.111</b>	<b>1,5%</b>	<b>2.746</b>	<b>11,1%</b>
Cargos de Nível Superior - NS	69	20,3%	39	7,7%	26	7,7%	134	14,2%
Cargos de Nível Intermediário - NI	819	30,0%	708	3,7%	1.085	1,4%	2.612	11,0%
<b>Ministério da Justiça</b>	<b>7.735</b>	<b>6,9%</b>	<b>4.148</b>	<b>0,7%</b>	<b>1.057</b>	<b>1,7%</b>	<b>12.940</b>	<b>4,5%</b>
Policial Rodoviário Federal - NI	7.735	6,9%	4.148	0,7%	1.057	1,7%	12.940	4,5%
<b>Meio Ambiente</b>	<b>5.572</b>	<b>30,8%</b>	<b>159</b>	<b>44,7%</b>	<b>42</b>	<b>9,5%</b>	<b>5.773</b>	<b>31,1%</b>
Analista Ambiental - NS	1.836	29,8%	29	65,5%	11	9,1%	1.876	30,2%
Analista Administrativo - NS	401	50,1%	24	54,2%	-	-	425	50,4%
Gestor Ambiental - NS	8	50,0%	2	0,0%	-	-	10	40,0%
Gestor Administrativo - NS	13	46,2%	2	100,0%	-	-	15	53,3%
Técnico Administrativo - NI	2.298	37,7%	65	53,8%	16	12,5%	2.379	38,0%
Técnico Ambiental - NI	882	5,6%	31	3,2%	15	6,7%	928	5,5%
Auxiliar Administrativo - NA	134	32,8%	6	16,7%	-	-	140	32,1%

**Tabela 2.22 - Quantitativo de Vínculos de Servidores das Carreiras da Administração Pública Federal, por situação de vínculo, segundo o sexo - SIAPE**

Posição - Ago/2004

(Conclusão)

CARGO / CARREIRA	Quantitativo de Vínculos de Servidores							
	Ativo		Aposentado		Inst. de Pensão		Total Geral	
	Total	Feminino	Total	Feminino	Total	Feminino	Total	Feminino
<b>Previdenciária</b>	<b>4.681</b>	<b>54,6%</b>	<b>6.781</b>	<b>66,2%</b>	<b>1.736</b>	<b>22,8%</b>	<b>13.198</b>	<b>56,4%</b>
Nível Superior - NS	481	42,4%	1.575	62,5%	368	16,3%	2.424	51,5%
Nível Intermediário - NI	4.194	56,0%	5.189	67,4%	1.356	24,5%	10.739	57,6%
Nível Auxiliar - NA	6	50,0%	17	35,3%	12	25,0%	35	34,3%
<b>Perito Médico da Previdência Social</b>	<b>1.990</b>	<b>14,6%</b>	<b>1.488</b>	<b>20,0%</b>	<b>301</b>	<b>2,7%</b>	<b>3.779</b>	<b>15,8%</b>
<b>Seguridade Social e do Trabalho</b>	<b>93.011</b>	<b>41,9%</b>	<b>89.312</b>	<b>54,2%</b>	<b>37.604</b>	<b>12,8%</b>	<b>219.927</b>	<b>41,9%</b>
Nível Superior - NS	24.319	39,3%	27.129	44,1%	8.932	8,2%	60.380	36,9%
Nível Intermediário - NI	67.652	42,7%	61.900	58,7%	28.007	14,2%	157.559	43,9%
Nível Auxiliar - NA	1.040	52,3%	283	41,3%	665	18,2%	1.988	39,3%
<b>Seguro Social</b>	<b>29.235</b>	<b>61,6%</b>	<b>24.336</b>	<b>71,5%</b>	<b>3.675</b>	<b>20,8%</b>	<b>57.246</b>	<b>63,2%</b>
Nível Superior - NS	3.915	60,2%	4.384	77,4%	473	21,4%	8.772	66,7%
Nível Intermediário - NI	25.218	61,9%	19.870	70,3%	3.184	20,8%	48.272	62,7%
Nível Auxiliar - NA	102	38,2%	82	41,5%	18	11,1%	202	37,1%
<b>Agência Nacional de Águas</b>	<b>97</b>	<b>19,6%</b>	-	-	-	-	<b>97</b>	<b>19,6%</b>
Especialista em Geoprocessamento	10	10,0%	-	-	-	-	10	10,0%
Especialista em Recursos Hídricos	87	20,7%	-	-	-	-	87	20,7%
<b>ANVISA - Agência Nacional de Vigilância Sanitária</b>	<b>935</b>	<b>45,7%</b>	<b>95</b>	<b>48,4%</b>	<b>8</b>	<b>12,5%</b>	<b>1.038</b>	<b>45,7%</b>
Nível Superior - NS	299	50,8%	39	51,3%	2	0,0%	340	50,6%
Nível Intermediário - NI	632	43,4%	55	47,3%	6	16,7%	693	43,4%
Nível Auxiliar - NA	4	25,0%	1	0,0%	-	-	5	20,0%
<b>HFA - Hospital das Forças Armadas</b>	<b>353</b>	<b>70,0%</b>	-	-	-	-	<b>353</b>	<b>70,0%</b>
Nível Superior - NS	108	61,1%	-	-	-	-	108	61,1%
Nível Intermediário - NI	245	73,9%	-	-	-	-	245	73,9%
<b>Looyd</b>	<b>9</b>	<b>0,0%</b>	-	-	-	-	<b>9</b>	<b>0,0%</b>
Nível Superior - NS	6	0,0%	-	-	-	-	6	0,0%
Nível Intermediário - NI	3	0,0%	-	-	-	-	3	0,0%
<b>NES - Natureza Especial</b>	<b>35</b>	<b>5,7%</b>	<b>14</b>	<b>7,1%</b>	<b>24</b>	<b>0,0%</b>	<b>73</b>	<b>4,1%</b>
Sem Cargo <sup>6</sup>	31.664	39,5%	367	41,7%	7	14,3%	32.038	39,5%
Médico Residente	4.755	49,4%	-	-	-	-	4.755	49,4%
Contratado Lei nº 8.745/93 <sup>7</sup>	1.865	53,0%	-	-	-	-	1.865	53,0%
Agregado	-	-	520	28,5%	885	4,3%	1.405	13,2%
Pensionistas de outros Poderes absolvidos pelo Minist. Fazenda	-	-	39	30,8%	507	1,4%	546	3,5%
<b>Total</b>	<b>504.008</b>	<b>44,0%</b>	<b>381.697</b>	<b>44,9%</b>	<b>230.705</b>	<b>7,7%</b>	<b>1.116.410</b>	<b>36,8%</b>
<b>Agente Penitenciário do GDF</b>	703	25,89%	91	9,89%	27	7,41%	821	23,51%

Fonte: SRH/MP

NS - Nível Superior / NI - Nível Intermediário / NA - Nível Auxiliar

Inclui contratos temporários

<sup>1</sup> Os cargos efetivos de Procurador Autárquico, Procurador, Advogado, Assistente Jurídico de autarquias e Fundações Públicas, Procurador e Advogado da Superintendência de Seguros Privados e da Comissão Valores Mobiliários. ( observado o art. 40 e 46 da MP 2048-30/2000) são transformados em cargos de Procurador Federal (Medida Provisória 2048-26 de 29.06.2000, MP 2048-27 de 28.07.2000 e MP 2048-30 de 26.10.2000)

<sup>2</sup> Extinção, conforme Lei nº 9.688, de 06/07/98.

<sup>3</sup> Extinção, conforme art. 10 § 2º da Medida Provisória nº 1.915-1, de 29 de julho de 1999.

<sup>4</sup> Os cargos de Farmacêutico - NS 908, Zootecnista - NS 911, Engenheiro Agrônomo - NS 912 e Químico - NS 921 do quadro permanente do Ministério da Agricultura e do Abastecimento foram transformados em cargos de Fiscal de Defesa Agropecuária, conforme Portaria nº 1.766 de 24.11.99. Os atuais cargos efetivos da Carreira de Fiscal de Defesa Agropecuária e de Médico Veterinário - NS 910, cujos ocupantes estejam em efetivo exercício nas atividades de controle, inspeção, fiscalização e defesa agropecuária, do Quadro de Pessoal do Ministério da Agricultura e do Abastecimento, são transformados em cargos de Fiscal Federal Agropecuário, conforme art. 28.º1º e 2º da MP 2048-26/2000, MP 2048-27 de 28.07.2000 e MP 2048-30 de 26.10.2000

<sup>5</sup> Polícia Civil do Ex-Território.

<sup>6</sup> Servidores sem vínculo e requisitados de outros órgãos da administração direta, autarquias, fundações, empresas e outras esferas.

<sup>7</sup> Contratado Lei nº 8.745/93, para realização de recenseamento da Fundação Instituto Brasileiro de Geografia e Estatística - IBGE.

**VÍNCULO** - Corresponde a um contrato de trabalho de um servidor com um determinado Órgão, podendo este servidor ter um ou no máximo dois contratos (vínculos com o serviço público) de acordo com CF de 1998, art.37 inciso XVI.

## 2.23 - Distribuição % dos Vínculos de Servidores das Carreiras da Administração Pública Federal Ativos por grupos de idades (Faixa Etária)

Posição - Ago/2004

(Continua)

Cargo / Carreira	Grupos de Idade (Faixa Etária)					
	Até 30 anos	De 31 a 40 anos	De 41 a 50 anos	De 51 a 60 anos	Mais de 60 anos	Não Classificados
<b>Gestão</b>	<b>14,5%</b>	<b>33,2%</b>	<b>36,0%</b>	<b>14,8%</b>	<b>1,5%</b>	<b>0,0%</b>
Analista de Comércio Exterior - NS	35,2%	42,9%	17,4%	4,6%	0,0%	0,0%
Analista de Planejamento e Orçamento - NS	15,9%	40,5%	29,8%	12,1%	1,6%	0,0%
Analista de Finanças e Controle - NS	20,6%	40,5%	25,6%	12,1%	1,1%	0,0%
Especialista em Políticas Públicas e Gestão Governamental - NS	23,8%	46,7%	23,3%	5,4%	0,9%	0,0%
Técnico de Planejamento P-1501 do Grupo TP-1500 NS	0,0%	0,0%	26,5%	63,7%	9,7%	0,0%
Técnico de Planejamento e Pesquisa IPEA NS	14,4%	27,8%	22,0%	33,0%	2,9%	0,0%
Técnico de Planejamento e Orçamento NI	0,0%	21,4%	62,1%	16,0%	0,5%	0,0%
Técnico de Finanças e Controle NI	5,9%	23,4%	52,8%	16,5%	1,4%	0,0%
Cargos de Nível Superior do IPEA - NS	0,0%	0,0%	61,7%	36,7%	1,7%	0,0%
Cargos de Nível Intermediário do IPEA - NI	0,0%	22,8%	60,6%	14,6%	2,0%	0,0%
<b>Auditoria</b>	<b>6,2%</b>	<b>29,4%</b>	<b>41,9%</b>	<b>19,7%</b>	<b>2,8%</b>	<b>0,0%</b>
Auditor-Fiscal da Receita Federal - NS	4,6%	31,4%	37,7%	23,0%	3,3%	0,0%
Técnico da Receita Federal - NS	9,2%	36,4%	41,1%	11,9%	1,5%	0,0%
Auditor-Fiscal da Previdência Social - NS	6,5%	19,2%	52,8%	20,0%	1,5%	0,0%
Auditor-Fiscal do Trabalho - Legislação do Trabalho - NS	3,2%	23,4%	38,9%	28,4%	6,1%	0,0%
<b>Diplomacia</b>	<b>11,7%</b>	<b>19,8%</b>	<b>30,2%</b>	<b>26,7%</b>	<b>11,6%</b>	<b>0,0%</b>
3º Secretário a Ministro 1ª Classe - NS	14,9%	24,4%	24,1%	24,8%	11,6%	0,0%
Oficial de Chancelaria - NS	6,1%	23,0%	26,0%	31,0%	13,9%	0,0%
Assistente de Chancelaria - NI	8,5%	3,9%	51,0%	27,6%	9,0%	0,0%
<b>Jurídica</b>	<b>24,1%</b>	<b>28,7%</b>	<b>25,5%</b>	<b>17,4%</b>	<b>4,4%</b>	<b>0,0%</b>
Procurador Federal <sup>1</sup> - NS	24,6%	24,6%	26,9%	19,6%	4,4%	0,0%
Procurador da Fazenda Nacional - NS	27,7%	39,8%	21,1%	7,5%	3,9%	0,0%
Advogado da União - AGU - NS	18,6%	32,4%	25,9%	19,2%	3,9%	0,0%
Advogado/Assist. e Procurador de Autarquias e Fundações - NS	0,0%	3,9%	37,3%	29,4%	29,4%	0,0%
Defensor Público - NS	52,6%	23,2%	10,5%	11,6%	2,1%	0,0%
<b>Quadro de Pessoal da Advocacia Geral da União</b>	<b>1,0%</b>	<b>20,7%</b>	<b>55,0%</b>	<b>20,5%</b>	<b>2,8%</b>	<b>0,0%</b>
Nível Superior	0,0%	11,3%	50,4%	35,5%	2,8%	0,0%
Nível Intermediário	1,0%	21,9%	56,0%	18,4%	2,7%	0,0%
Nível Auxiliar	6,7%	23,3%	40,0%	23,3%	6,7%	0,0%
<b>Polícia Federal</b>	<b>15,4%</b>	<b>37,9%</b>	<b>42,4%</b>	<b>4,2%</b>	<b>0,2%</b>	<b>0,0%</b>
Delegado -NS	32,5%	31,5%	26,5%	9,2%	0,2%	0,0%
Perito - NS	23,4%	45,5%	23,6%	7,4%	0,0%	0,0%
Escrivão - NI	18,4%	45,8%	34,4%	1,4%	0,0%	0,0%
Agente - NI	10,1%	36,6%	49,6%	3,5%	0,2%	0,0%
Papiloscopista - NI	4,9%	35,0%	56,4%	3,7%	0,0%	0,0%
<b>Plano Especial do Departamento da Polícia Federal</b>	<b>0,8%</b>	<b>13,7%</b>	<b>54,0%</b>	<b>26,8%</b>	<b>4,7%</b>	<b>0,0%</b>
Nível Superior	0,0%	7,5%	35,0%	48,3%	9,2%	0,0%
Nível Intermediário	0,9%	14,4%	55,3%	25,3%	4,2%	0,0%
Nível Auxiliar	0,0%	3,6%	57,1%	25,0%	14,3%	0,0%
<b>Pesquisa em Ciência &amp; Tecnologia</b>	<b>3,2%</b>	<b>16,3%</b>	<b>51,8%</b>	<b>25,1%</b>	<b>3,6%</b>	<b>0,0%</b>
Analista - NS	6,8%	19,1%	48,7%	23,0%	2,4%	0,0%
Tecnologista - NS	5,3%	17,9%	50,7%	23,5%	2,6%	0,0%
Pesquisador - NS	1,1%	12,8%	44,2%	36,5%	5,4%	0,0%
Assistente - NI	0,7%	17,5%	53,3%	24,1%	4,4%	0,0%
Tecnico - NI	3,4%	14,3%	54,8%	24,4%	3,1%	0,0%
Auxiliar Técnico - NA	1,7%	16,9%	47,5%	18,6%	15,3%	0,0%
Auxiliar - NA	3,5%	21,2%	39,8%	26,2%	9,3%	0,0%

**2.23 - Distribuição % dos Vínculos de Servidores das Carreiras da Administração Pública Federal Ativos por grupos de idades (Faixa Etária)**

Posição - Ago/2004

(Continua)

Cargo / Carreira	Grupos de Idade (Faixa Etária)					
	Até 30 anos	De 31 a 40 anos	De 41 a 50 anos	De 51 a 60 anos	Mais de 60 anos	Não Classificados
<b>Tecnologia Militar</b>	-	7,5%	65,3%	23,8%	3,3%	0,0%
Engenheiro - NS	-	7,5%	65,3%	23,8%	3,3%	0,0%
<b>Reforma Agrária</b>	0,0%	9,0%	48,5%	38,9%	3,6%	0,0%
Engenheiro Agrônomo - NS	0,0%	9,9%	40,8%	45,3%	4,0%	0,0%
Fiscal de Cadastro e Tributação Rural - NS	0,0%	6,3%	65,8%	25,2%	2,7%	0,0%
Orientador de Projetos de Assentamento - NS	0,0%	7,9%	68,4%	21,1%	2,6%	0,0%
<b>Fiscalização</b>	4,8%	10,4%	39,6%	39,7%	5,6%	0,0%
Médico do trabalho - 40 horas - NS	0,0%	0,0%	50,0%	50,0%	0,0%	0,0%
Supervisor Médico Pericial - NS	0,0%	20,9%	58,2%	19,0%	1,9%	0,0%
Fiscal Federal Agropecuário <sup>2</sup> - NS	8,4%	15,5%	27,3%	41,7%	7,1%	0,0%
Agente de Atividades Agropecuárias - NI	0,0%	5,2%	60,6%	32,0%	2,3%	0,0%
Agente de Insp. Sanitária e Ind. de Produtos de Origem Animal - NI	0,0%	1,7%	53,2%	40,9%	4,3%	0,0%
<b>Docente</b>	8,0%	26,2%	37,1%	24,2%	4,5%	0,0%
Professor de 3º grau (Auxiliar a Titular) - NS	1,4%	22,1%	38,5%	31,5%	6,5%	0,0%
Professor de 1º e 2º graus (A a E) - NI	2,3%	27,2%	48,0%	20,1%	2,5%	0,0%
Contratos temporários: Professor de 3º grau - NS	39,5%	39,0%	14,9%	5,4%	1,3%	0,0%
Contratos temporários: Professor de 1º e 2º graus - NI	39,9%	37,0%	15,8%	6,9%	0,4%	0,0%
<b>CVM - Comissão de Valores Mobiliários</b>	4,6%	24,6%	44,5%	23,8%	2,5%	0,0%
Analista - NS	3,8%	25,0%	36,5%	32,7%	1,9%	0,0%
Inspetor - NS	12,7%	34,9%	27,0%	20,6%	4,8%	0,0%
Cargos de Nível Intermediário - NI	0,9%	18,4%	61,4%	17,5%	1,8%	0,0%
<b>SUSEP - Superintendência de Seguros Privados</b>	5,9%	32,8%	39,5%	19,0%	2,8%	0,0%
Analista Técnico - NS	7,7%	37,5%	32,7%	18,5%	3,6%	0,0%
Agente Executivo - NI	2,5%	24,1%	51,9%	21,5%	0,0%	0,0%
Auxiliar de Enfermagem - NI	0,0%	100,0%	0,0%	0,0%	0,0%	0,0%
Auxiliar de Serviços Gerais - NI	0,0%	0,0%	75,0%	0,0%	25,0%	0,0%
Motorista - NI	0,0%	0,0%	100,0%	0,0%	0,0%	0,0%
<b>PCC - Plano de Classificação de Cargos</b>	0,8%	14,3%	48,9%	28,8%	7,2%	0,0%
Cargos de Nível Superior - NS	0,4%	7,4%	46,0%	38,7%	7,4%	0,0%
Cargos de Nível Intermediário - NI	0,9%	15,2%	50,4%	26,9%	6,6%	0,0%
Cargos de Nível Auxiliar - NA	1,1%	16,9%	41,2%	29,6%	11,2%	0,0%
<b>Técnico-Administrativos e Técnico-Marítimos das IFES</b>	7,0%	23,6%	45,0%	20,7%	3,8%	0,0%
Cargos de Nível Superior - NS	8,1%	22,8%	47,0%	20,3%	1,7%	0,0%
Cargos de Nível Intermediário - NI	7,8%	24,5%	45,3%	19,0%	3,4%	0,0%
Cargos de Nível Auxiliar - NA	1,2%	21,0%	39,9%	29,0%	8,8%	0,0%
<b>DACTA - Grupo de Defesa Aérea e Controle do Tráfego Aéreo</b>	0,0%	5,7%	60,4%	33,3%	0,5%	0,0%
Cargos de Nível Superior - NS	0,0%	0,0%	42,1%	57,9%	0,0%	0,0%
Cargos de Nível Intermediário - NI	0,0%	6,4%	62,4%	30,6%	0,6%	0,0%
<b>Polícia Civil do Ex-Território<sup>3</sup></b>	0,0%	16,3%	63,5%	18,9%	1,2%	0,0%
Cargos de Nível Superior - NS	0,0%	0,0%	44,9%	55,1%	0,0%	0,0%
Cargos de Nível Intermediário - NI	0,0%	17,7%	65,1%	15,9%	1,3%	0,0%
<b>Ministério da Justiça</b>	18,0%	45,1%	23,3%	12,7%	1,0%	0,0%
Policial Rodoviário Federal - NI	18,0%	45,1%	23,3%	12,7%	1,0%	0,0%
<b>Meio Ambiente</b>	5,5%	15,0%	51,2%	24,7%	3,7%	0,0%
Analista Ambiental - NS	15,1%	19,3%	42,0%	22,3%	1,3%	0,0%
Analista Administrativo - NS	0,0%	10,5%	56,1%	32,4%	1,0%	0,0%
Gestor Ambiental - NS	0,0%	0,0%	37,5%	62,5%	0,0%	0,0%
Gestor Administrativo - NS	0,0%	7,7%	46,2%	38,5%	7,7%	0,0%
Técnico Administrativo - NI	1,1%	14,7%	55,2%	23,9%	5,1%	0,0%
Técnico Ambiental - NI	0,0%	8,2%	60,3%	26,1%	5,4%	0,0%
Auxiliar Administrativo - NI	3,0%	20,1%	35,1%	33,6%	8,2%	0,0%

## 2.23 - Distribuição % dos Vínculos de Servidores das Carreiras da Administração Pública Federal Ativos por grupos de idades (Faixa Etária)

Posição - Ago/2004

(Conclusão)

Cargo / Carreira	Grupos de Idade (Faixa Etária)					
	Até 30 anos	De 31 a 40 anos	De 41 a 50 anos	De 51 a 60 anos	Mais de 60 anos	Não Classificados
<b>Previdenciária</b>	<b>1,8%</b>	<b>9,6%</b>	<b>60,7%</b>	<b>25,0%</b>	<b>2,9%</b>	<b>0,0%</b>
Nível Superior - NS	0,0%	2,1%	41,2%	51,8%	5,0%	0,0%
Nível Intermediário - NI	2,0%	10,5%	62,9%	21,9%	2,6%	0,0%
Nível Auxiliar - NA	0,0%	0,0%	66,7%	16,7%	16,7%	0,0%
<b>Perito Médico da Previdência Social</b>	<b>0,4%</b>	<b>13,4%</b>	<b>53,0%</b>	<b>27,3%</b>	<b>5,9%</b>	<b>0,0%</b>
<b>Seguridade Social e do Trabalho</b>	<b>0,3%</b>	<b>10,9%</b>	<b>48,0%</b>	<b>34,3%</b>	<b>6,6%</b>	<b>0,0%</b>
Nível Superior - NS	0,0%	3,1%	34,2%	54,3%	8,4%	0,0%
Nível Intermediário - NI	0,4%	13,4%	53,0%	27,3%	5,9%	0,0%
Nível Auxiliar - NA	0,2%	26,6%	46,2%	22,4%	4,6%	0,0%
<b>Seguro Social</b>	<b>10,7%</b>	<b>15,6%</b>	<b>54,1%</b>	<b>17,6%</b>	<b>2,0%</b>	<b>0,0%</b>
Nível Superior - NS	26,8%	20,0%	33,5%	18,0%	1,7%	0,0%
Nível Intermediário - NI	8,2%	14,9%	57,4%	17,5%	2,1%	0,0%
Nível Auxiliar - NA	1,0%	13,7%	42,2%	34,3%	8,8%	0,0%
<b>Agência Nacional de Águas</b>	<b>44,3%</b>	<b>33,0%</b>	<b>15,5%</b>	<b>6,2%</b>	<b>1,0%</b>	<b>0,0%</b>
Nível Superior - NS	50,0%	20,0%	20,0%	0,0%	10,0%	0,0%
Nível Intermediário - NI	43,7%	34,5%	14,9%	6,9%	0,0%	0,0%
<b>ANVISA - Agência Nacional de Vigilância Sanitária</b>	<b>0,1%</b>	<b>12,9%</b>	<b>47,4%</b>	<b>33,3%</b>	<b>6,3%</b>	<b>0,0%</b>
Nível Superior - NS	0,0%	0,3%	42,8%	50,2%	6,7%	0,0%
Nível Intermediário - NI	0,2%	18,8%	49,4%	25,5%	6,2%	0,0%
Nível Auxiliar - NA	0,0%	25,0%	75,0%	0,0%	0,0%	0,0%
<b>HFA - Hospital das Forças Armadas</b>	<b>54,4%</b>	<b>36,0%</b>	<b>9,1%</b>	<b>0,6%</b>	<b>0,0%</b>	<b>0,0%</b>
Nível Superior - NS	36,1%	50,0%	13,0%	0,9%	0,0%	0,0%
Nível Intermediário - NI	62,4%	29,8%	7,3%	0,4%	0,0%	0,0%
<b>Looyd</b>	<b>0,0%</b>	<b>0,0%</b>	<b>33,3%</b>	<b>55,6%</b>	<b>11,1%</b>	<b>0,0%</b>
Nível Superior - NS	0,0%	0,0%	0,0%	83,3%	16,7%	0,0%
Nível Intermediário - NI	0,0%	0,0%	100,0%	0,0%	0,0%	0,0%
<b>NES - Natureza Especial</b>	<b>0,0%</b>	<b>5,7%</b>	<b>22,9%</b>	<b>34,3%</b>	<b>37,1%</b>	<b>0,0%</b>
Sem Cargo <sup>4</sup>	17,4%	31,5%	31,5%	15,8%	3,8%	0,0%
Médico Residente	89,1%	10,1%	0,7%	0,1%	0,0%	0,0%
Contratado Lei nº 8.745/93 <sup>5</sup>	72,7%	15,4%	8,5%	3,0%	0,3%	0,0%
<b>Total</b>	<b>7,1%</b>	<b>20,2%</b>	<b>43,7%</b>	<b>24,4%</b>	<b>4,7%</b>	<b>0,0%</b>
<b>Agente Penitenciário do GDF</b>	20,91%	46,51%	30,58%	1,99%	0,00%	0,00%

Fonte: SRH/MP

NS - Nível Superior / NI - Nível Intermediário / NA - Nível Auxiliar

Inclui contratos temporários

1 - Os cargos efetivos de Procurador Autárquico, Procurador, Advogado, Assistente Jurídico de autarquias e Fundações Públicas, Procurador e Advogado da Susep e da CVM. ( observado o art. 40 e 46 da MP 2048-30/2000) são transformados em cargos de Procurador Federal (MP 2048-26 de 29.06.2000, MP 2048-27 de 28.07.2000 e MP 2048-30 de 26.10.2000)

2 - Os cargos de Farmacêutico - NS 908, Zootecnista - NS 911, Engenheiro Agrônomo - NS 912 e Químico - NS 921 do quadro permanente do MAA foram transformados em cargos de Fiscal de Defesa Agropecuária, conforme Portaria nº 1.766 de 24.11.99. Os atuais cargos efetivos da Carreira de Fiscal de Defesa Agropecuária e de Médico Veterinário - NS 910, cujos ocupantes estejam em efetivo exercício nas atividades de controle, inspeção, fiscalização e defesa agropecuária, do Quadro de Pessoal do MAA, são transformados em cargos de Fiscal Federal Agropecuário, conforme art. 28, §1º e §2º da MP 2048-26/2000, MP 2048-27 de 28.07.2000 e de 26.10.2000

3 - Polícia Civil do Ex-Território.

4 - Servidores sem vínculo e requisitados de outros órgãos da administração direta, autarquias, fundações, empresas e outras esferas.

5 - Contratado Lei nº 8.745/93, para realização de recenseamento do IBGE.

**VÍNCULO** - Corresponde a um contrato de trabalho de um servidor com um determinado Órgão, podendo este servidor ter um ou no máximo dois contratos (vínculos com o serviço público) de acordo com CF de 1998, art.37 inciso XVI.

**Tabela 2.24 - Evolução do Quantitativo de Servidores Cíveis e Aposentados do Poder Executivo - SIAPE**

Ano	Evolução do Quantitativo de Servidores Cíveis Ativos e Aposentados - SIAPE		Servidores Ativos Cíveis do Poder Executivo e Empregados das Estatais <sup>2</sup>
	Ativos <sup>1</sup>	Aposentados	
1988	705.548	-	
1989	712.740	-	1.488.608
1990	628.305	-	1.312.682
1991 <sup>3</sup>	598.375	244.875	1.238.817
1992 <sup>4</sup>	620.870	306.036	1.261.037
1993	592.898	313.734	1.236.538
1994	583.020	323.305	1.216.058
1995	567.689	364.892	1.140.711
1996	554.736	377.899	1.068.063
1997 <sup>5</sup>	531.725	372.622	994.805
1998	513.720	395.175	919.732
1999	497.125	394.651	871.918
2000	486.912	390.340	809.585
2001	458.743	385.939	776.736
2002	456.741	382.260	796.067
2003	456.980	387.257	801.813
2004 <sup>6</sup>	491.514	385.065	855.166

Elaborado: SRH/MP.

Fonte: SRH-SEST/MP.

1 - Número de servidores cíveis ativos do Poder Executivo (administração direta, autarquias e fundações).

- Até 1991, uma parcela significativa destes servidores eram celetistas.

2 - Inclui servidores cíveis do Poder Executivo e empregados das estatais.

3 - Em 1991 => ocorreu desligamento de servidores - Governo Collor.

4 - Em 1992 => ocorreu a reintegração dos servidores - Governo Collor.

5 - A partir de jun/97 considerado o critério de Força de Trabalho = quantidade de vínculo (-) exercício descentralizado (-) lotação provisória (-) cedido. Inclui contrato temporário.

6 - Posição de Agosto/2004

De 1988 a 2003 foram considerados os quantitativos do mês de dezembro de cada ano.

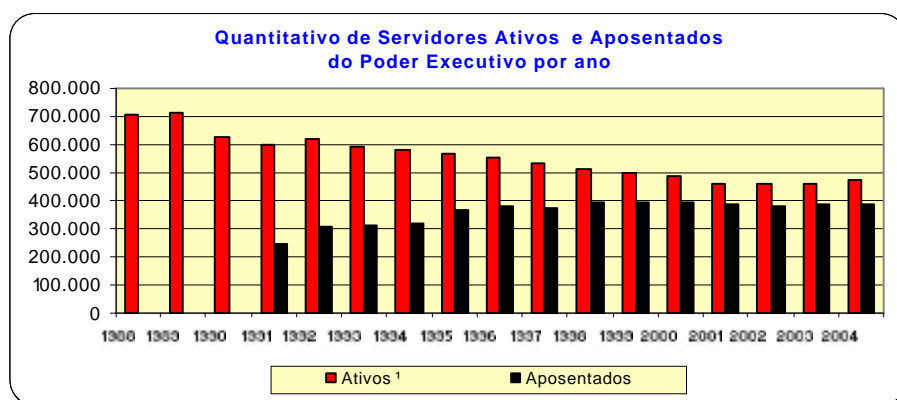



**Tabela 2.25 - Quantitativo (força de trabalho) dos Servidores Públicos Federais Cíveis Ativos do Poder Executivo, por sexo, segundo os grupos de idade (Faixa Etária) - SIAPE**

Posição - Ago/2004

Grupos de Idade (Faixa Etária)	Masculino		Feminino		Total	
	Qtde	%	Qtde	%	Qtde	%
Até 20 anos	545	0,2	381	0,2	926	0,2
De 21 a 25 anos	4.781	1,7	5.219	2,4	10.000	2,0
De 26 a 30 anos	12.102	4,4	11.562	5,4	23.664	4,8
De 31 a 35 anos	19.155	6,9	15.419	7,2	34.574	7,0
De 36 a 40 anos	35.811	13,0	28.622	13,3	64.433	13,1
De 41 a 45 anos	53.948	19,5	48.772	22,6	102.720	20,9
De 46 a 50 anos	59.702	21,6	52.287	24,3	111.989	22,8
De 51 a 55 anos	49.023	17,8	31.009	14,4	80.032	16,3
De 56 a 60 anos	25.906	9,4	14.323	6,6	40.229	8,2
De 61 a 65 anos	10.796	3,9	5.907	2,7	16.703	3,4
De 66 a 70 anos	3.892	1,4	1.972	0,9	5.864	1,2
Mais de 70 anos	293	0,1	83	0,0	376	0,1
Não informado <sup>1</sup>	1	0,0	3	0,0	4	0,0
<b>Total</b>	<b>275.955</b>	<b>100,0</b>	<b>215.559</b>	<b>100,0</b>	<b>491.514</b>	<b>100,0</b>

Fonte: SRH/MP.

1 - Não constam informações sobre idade no cadastro SIAPE.

Inclui contrato temporário

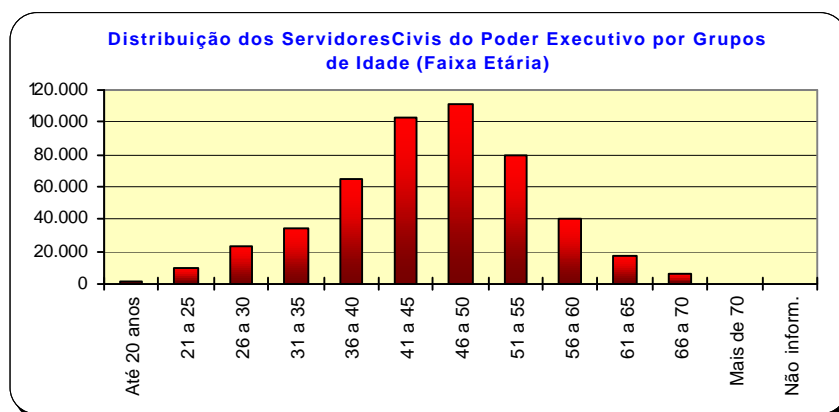

**Tabela 2.26 - Quantitativo dos Servidores Públicos Civis Ativos do Governo do Distrito Federal - SIAPE**

Posição - Ago/2004

Órgãos do GDF	Governo do Distrito Federal			Total
	2003			
	Ativo	Aposentado	Instituidor de Pensão	
Polícia Militar	15.570	2.951	1.239	19.760
Polícia Civil	5.160	1.510	596	7.266
Corpo de Bombeiro	6.080	1.458	517	8.055
Sem informação	0	193	0	193
<b>Total</b>	<b>26.810</b>	<b>5.919</b>	<b>2.352</b>	<b>35.274</b>

Elaborado: SRH/MP.

**Tabela 2.27 - Participação Percentual dos Servidores Públicos Civis Ativos do Governo do Distrito Federal - SIAPE**

Posição - Ago/2004

Órgãos do GDF	Governo do Distrito Federal			Total
	2003			
	Ativo	Aposentado	Instituidor de Pensão	
Polícia Militar	58,1	49,9	52,7	56,0
Polícia Civil	19,2	25,5	25,3	20,6
Corpo de Bombeiro	22,7	24,6	22,0	22,8
Sem informação	0,0	3,3	0,0	0,5
<b>Total</b>	<b>100,0</b>	<b>100,0</b>	<b>100,0</b>	<b>100,0</b>

Elaborado: SRH/MP.

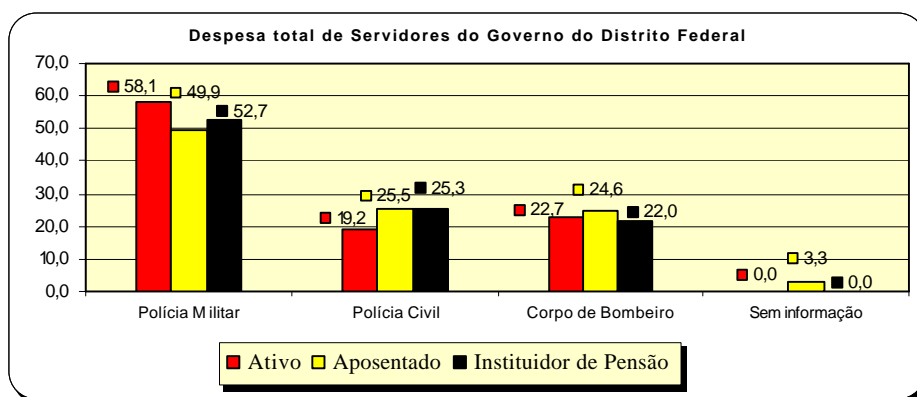

# Seção

# Remuneração

# 3

Este tema traz informações sobre:

- A Despesa Média dos Servidores dos Poderes da União por Poder e Situação de Vínculo (ativo, aposentado e instituidor de pensão);
- Distribuição por Faixas de Remuneração;
- A Estrutura Salarial das Carreiras da Administração Pública Federal (Cargo/Carreira) com os vencimentos iniciais, finais e seus percentuais de amplitude.

As fontes dos dados encontrados nesta seção são da Secretaria de Recursos Humanos do Ministério do Planejamento, Orçamento e Gestão através do Sistema Integrado de Administração de Recursos Humanos - SIAPE e Secretaria do Tesouro Nacional do Ministério da Fazenda com Sistema Integrado de Administração Financeira de Pessoal da União - SIAFI.



Tabela 3.1 - Despesa Média com Servidores Federais da União por Poder, de 1995 a 2003, segundo a situação de vínculo - Média 12 meses

Poderes da União	Situação de vínculo	Despesa Média com Servidores Federais da União (R\$ correntes)									
		1995	1996	1997	1998	1999	2000	2001	2002	2003	2004 <sup>3</sup>
<b>EXECUTIVO</b>											
<b>-CIVIS<sup>1</sup></b>	Ativos	1.400	1.473	1.620	1.482	1.820	2.153	2.410	3.700	3.513	3.680
	Aposentados	1.442	1.530	1.611	1.693	1.833	1.914	2.005	2.310	2.416	2.593
	Inst.Pensão	1.515	1.289	1.229	1.301	1.479	1.582	1.572	1.687	2.048	2.139
	<b>Total</b>	<b>1.430</b>	<b>1.463</b>	<b>1.551</b>	<b>1.522</b>	<b>1.763</b>	<b>1.961</b>	<b>2.098</b>	<b>2.784</b>	<b>2.782</b>	<b>2.935</b>
- Banco Central do Brasil <sup>2</sup>	Ativos	4.782	5.000	5.529	5.116	5.657	5.855	6.283	6.830	6.819	7.666
	Aposentados	-	-	8.191	6.261	5.949	6.072	6.908	7.106	7.117	7.510
	Inst.Pensão	-	-	4.313	2.451	2.250	2.419	2.895	3.144	3.544	4.074
	<b>Total</b>	<b>4.782</b>	<b>5.000</b>	<b>6.761</b>	<b>5.406</b>	<b>5.655</b>	<b>5.822</b>	<b>6.286</b>	<b>6.810</b>	<b>6.752</b>	<b>7.401</b>
- Ministério Público da União	Ativos	3.017	3.225	3.572	4.416	3.639	5.177	6.349	9.133	9.937	8.895
	Aposentados	5.046	3.628	3.809	4.162	4.305	5.953	8.485	13.511	14.805	13.037
	Inst.Pensão	3.232	2.221	2.076	2.562	2.600	3.213	4.792	7.485	9.096	8.624
	<b>Total</b>	<b>3.291</b>	<b>3.221</b>	<b>3.504</b>	<b>4.251</b>	<b>3.678</b>	<b>5.164</b>	<b>6.562</b>	<b>9.640</b>	<b>10.529</b>	<b>9.424</b>
- Empresas Públicas	<b>Ativos</b>	<b>2.089</b>	<b>2.640</b>	<b>2.707</b>	<b>2.748</b>	<b>2.942</b>	<b>3.089</b>	<b>3.639</b>	<b>4.037</b>	<b>4.431</b>	<b>4.266</b>
- Soc.Economista Mista	<b>Ativos</b>	<b>1.419</b>	<b>2.187</b>	<b>2.419</b>	<b>2.702</b>	<b>2.826</b>	<b>2.985</b>	<b>3.605</b>	<b>4.042</b>	<b>7.110</b>	<b>7.488</b>
<b>- MILITARES</b>	Ativos	934	941	986	1.422	1.021	1.360	1.493	1.930	1.936	1.931
	Aposentados	1.703	1.737	1.896	2.225	2.438	2.544	3.724	3.846	4.194	4.221
	Inst.Pensão	975	966	1.204	1.375	1.512	1.573	1.982	2.205	2.223	2.231
	<b>Total</b>	<b>1.091</b>	<b>1.113</b>	<b>1.226</b>	<b>1.586</b>	<b>1.447</b>	<b>1.665</b>	<b>2.089</b>	<b>2.411</b>	<b>2.458</b>	<b>2.465</b>
<b>LEGISLATIVO</b>	Ativos	3.822	4.481	4.994	5.159	5.241	5.230	6.413	6.810	8.648	8.147
	Aposentados	4.823	5.577	6.231	6.882	5.690	5.342	5.915	8.368	10.230	10.373
	Inst.Pensão	2.221	2.632	3.114	3.126	2.613	2.711	2.966	4.317	5.353	5.400
	<b>Total</b>	<b>3.924</b>	<b>4.528</b>	<b>5.057</b>	<b>5.302</b>	<b>5.038</b>	<b>5.342</b>	<b>5.908</b>	<b>6.882</b>	<b>8.543</b>	<b>8.556</b>
<b>JUDICIÁRIO</b>	Ativos	2.540	2.733	3.393	4.431	4.390	5.108	6.270	6.550	7.125	8.288
	Aposentados	3.875	3.945	4.618	5.222	6.047	6.185	6.660	8.242	9.641	9.954
	Inst.Pensão	2.633	2.258	2.725	3.071	3.245	3.555	3.833	4.895	6.428	6.827
	<b>Total</b>	<b>2.728</b>	<b>2.877</b>	<b>3.534</b>	<b>4.491</b>	<b>4.548</b>	<b>5.193</b>	<b>6.200</b>	<b>6.715</b>	<b>7.423</b>	<b>8.421</b>
<b>Transferências Intergovernamentais</b>	<b>Total</b>	<b>1.303</b>	<b>911</b>	<b>940</b>	<b>1.036</b>	<b>1.059</b>	<b>1.182</b>	<b>1.261</b>	<b>1.451</b>	<b>189</b>	<b>191</b>

Elaborado: SRH/MP.

Fonte: SRH/MP e STN/MF

1 - Inclui Administração Direta, Autarquias, Fundação, MPU e BACEN (inclusive contratos temporários).

2 - Em 1995 e 1996 o regime era celetista.

3 - Despesa Média dos últimos 12 meses

Despesa média corresponde à despesa total dividida pelo número de servidores.

Tabela 3.2 - Despesa Média\* com Servidores Federais da União, por poder, segundo a situação de vínculo

Poderes da União	Despesa Média com Servidores Federais da União (R\$ correntes)			
	Ativos	Aposentados	Inst. de Pensão	TOTAL
<b>Executivo</b> <sup>1,2</sup>	<b>3.680</b>	<b>2.593</b>	<b>2.139</b>	<b>2.935</b>
- Administração Direta	4.296	2.779	1.929	2.347
- Autarquias	2.979	3.343	3.224	3.093
- Fundações	3.188	2.596	1.643	2.817
<b>Banco Central do Brasil</b>	<b>7.666</b>	<b>7.510</b>	<b>4.074</b>	<b>7.401</b>
<b>Ministério Público da União</b>	<b>8.895</b>	<b>13.037</b>	<b>8.624</b>	<b>9.424</b>
<b>Empresas Públicas</b>	<b>4.266</b>	-	-	<b>4.266</b>
<b>Sociedade Economia Mista</b>	<b>7.488</b>	-	-	<b>7.488</b>
<b>Militares</b>	<b>1.931</b>	<b>4.221</b>	<b>2.231</b>	<b>2.465</b>
<b>Legislativo</b>	<b>8.147</b>	<b>10.373</b>	<b>5.400</b>	<b>8.556</b>
<b>Judiciário</b>	<b>8.288</b>	<b>9.954</b>	<b>6.827</b>	<b>8.421</b>
<b>Transferências Intergovernamentais</b>	-	-	-	<b>191</b>

Elaborado: SRH/MP.

Fonte: SRH/MP. e STN/MF

1- Inclui na Administração direta o MPU.

2- Inclui contratos temporários.

Despesa Média dos últimos 12 meses.

\* Corresponde à despesa total dividido pelo número de servidores.



Tabela 3.3 - Distribuição de Servidores Federal Civil do Poder Executivo<sup>1</sup>, por situação de vínculo, segundo as faixas de remuneração em % - SIAPE

Posição - Ago/2004

Faixas de Remuneração (R\$ correntes)	Distribuição de Servidores Civis Ativos e Aposentados (%)					
	Ativos (A)		Aposentados (B)		Total (A) + (B)	
	Mês	Média dos 12 últimos meses	Mês	Média dos 12 últimos meses	Mês	Média dos 12 últimos meses
Até 480,53	1,3	1,3	0,0	0,1	0,8	0,8
De 480,54 a 500	0,1	0,1	0,0	0,0	0,0	0,0
De 501 a 600	0,3	0,4	0,0	0,2	0,2	0,3
De 601 a 700	0,5	1,3	0,1	0,4	0,3	0,9
De 701 a 800	1,1	2,5	0,4	6,2	0,8	4,1
De 801 a 900	1,8	3,4	3,1	3,9	2,4	3,6
De 901 a 1.000	2,9	2,7	5,5	4,7	4,1	3,6
De 1.001 a 1.100	2,7	2,8	4,3	5,5	3,4	4,0
De 1.101 a 1.200	2,9	3,3	4,4	6,7	3,5	4,8
De 1.201 a 1.300	3,1	6,9	6,0	7,7	4,4	7,2
De 1.301 a 1.400	3,0	7,6	7,1	5,4	4,8	6,7
De 1.401 a 1.500	6,2	5,1	6,7	8,4	6,4	6,5
De 1.501 a 2.000	23,0	19,0	24,8	17,6	23,8	18,4
De 2.001 a 2.500	15,3	12,3	9,6	8,1	12,8	10,5
De 2.501 a 3.000	8,2	6,6	5,2	4,2	6,9	5,5
De 3.001 a 3.500	3,9	3,5	3,7	3,3	3,8	3,4
De 3.501 a 4.500	7,7	7,5	5,0	4,4	6,5	6,2
De 4.501 a 5.500	4,8	4,7	2,4	2,7	3,7	3,8
De 5.501 a 6.500	4,0	3,1	3,4	2,9	3,7	3,0
De 6.501 a 7.500	1,9	1,5	1,4	1,2	1,7	1,4
De 7.501 a 8.500	2,3	2,0	1,6	1,3	2,0	1,7
Acima de 8.500	2,8	2,4	5,2	5,0	3,9	3,5
<b>Total</b>	<b>100,0</b>	<b>100,0</b>	<b>100,0</b>	<b>100,0</b>	<b>100,0</b>	<b>100,0</b>

Fonte: SRH/MP.

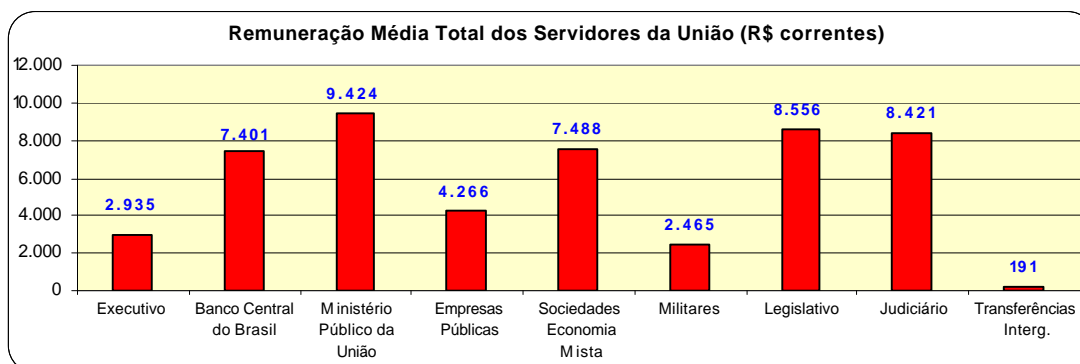
1 - Inclui administração direta, fundações e autarquias do Poder Executivo.

Não inclui: MPU, BACEN, Empresas Públicas, Sociedades de Economia Mista, que recebem recurso do tesouro.

# REMUNERAÇÃO

Tabela 3.4 - Estrutura Salarial das Carreiras da Administração Pública Federal - SIAPE

Posição - Ago/2004	(Continua)		
	Cargo / Carreira	Vencimentos (R\$ correntes)	
		Inicial	Final ( * )
<b>Gestão</b>			
- Analista Planej.Orçamento / Finanças e Controle / Gestor - NS	5.049,78	7.335,32	45
- Analista de Comércio Exterior - NS	5.049,78	7.335,32	45
- Técnico de Planejamento P-1501 DO Grupo TP-1500 - NS	5.049,78	7.335,32	45
- Técnico de Planejamento e Pesquisa do IPEA - NS	5.049,78	7.335,32	45
- Demais Cargos de Nível Superior do IPEA	5.049,78	7.335,32	45
- Demais Cargos de Nível Intermediário do IPEA	2.042,01	2.946,93	44
- Técnico Planejamento, Orçamento / Finanças e Controle	2.042,01	2.946,93	44
<b>Auditoria</b>			
- Auditor-Fiscal da Receita Federal - NS	7.531,15	9.928,31	32
- Técnico da Receita Federal	3.937,83	5.182,09	32
- Auditor-Fiscal da Previdência Social - NS	7.531,15	9.928,31	32
- Auditor-Fiscal do Trabalho - NS	7.531,15	9.928,31	32
<b>Diplomacia</b>			
- 3º Secretário a Ministro 1ª Classe - NS	4.941,05	7.100,63	44
- Oficial de Chancelaria - NS	2.766,92	3.821,56	38
- Assistente de Chancelaria - NI	598,03	1.409,47	136
<b>Jurídica</b>			
- Procurador Federal <sup>2</sup> - NS	6.163,34	7.961,21	29
- Procurador da Fazenda Nacional - NS	7.571,84	9.784,59	29
- Advogado da União - AGU - NS	6.163,34	7.961,21	29
- Procuradores da Procuradoria Especial da Marinha - NS	4.241,27	7.461,20	76
- Defensor Público da União - NS	6.163,34	7.961,21	29
- Quadro Suplementar em Extinção <sup>3</sup>	6.163,34	7.961,21	29
<b>Advocacia-Geral da União-AGU</b>			
- Quadro de Pessoal da AGU - NS	2.906,45	3.690,74	27
- Quadro de Pessoal da AGU - NI	1.879,77	2.210,31	18
- Quadro de Pessoal da AGU - NA	1.365,17	1.365,17	0
<b>Polícia Federal</b>			
- Delegado, Perito	8.355,42	11.083,19	33
- Censor <sup>4</sup>	8.355,42	11.083,19	33
- Escrivão , Agente, Papiloscopista	4.696,42	7.199,64	53
- Plano Especial de Cargos do Departamento de Polícia Federal - NS	1.773,75	3.161,34	78
- Plano Especial de Cargos do Departamento de Polícia Federal - NI	1.549,27	2.134,07	38
- Plano Especial de Cargos do Departamento de Polícia Federal - NA	1.437,07	1.437,07	0
- Plano Especial de Cargos do Departamento de Polícia Rodoviária Federal - NS	1.773,75	3.161,34	78
- Plano Especial de Cargos do Departamento de Polícia Rodoviária Federal - NI	1.549,27	2.134,07	38
- Plano Especial de Cargos do Departamento de Polícia Rodoviária Federal - NA	1.437,07	1.437,07	0
<b>Pesquisa em Ciência &amp; Tecnologia - C&amp;T</b>			
- Analista - NS	2.071,90	6.175,71	198
- Tecnologista - NS	2.071,90	6.175,71	198
- Pesquisador - NS	3.106,07	6.175,71	99
- Assistente - NI	1.147,93	2.148,67	87
- Técnico - NI	1.147,93	2.148,67	87
- Auxiliar - NA	657,47	985,67	50
- Auxiliar Técnico - NA	657,47	985,67	50
<b>Tecnologia Militar</b>			
- Analista - NS	2.631,71	4.644,61	76
- Engenheiro - NS	2.631,71	4.644,61	76
<b>Grupo Informações e Grupo Apoio</b>			
- Nível Superior do Grupo Informações e Analista de Informações - NS	4.007,79	5.928,04	48
- Nível Intermediário do Grupo Informações e Assistente de Informações - NI	1.659,57	2.530,87	53
- Nível Superior do Grupo Apoio - NS	2.960,88	3.922,11	32
- Nível Intermediário do Grupo Apoio - NI	1.527,87	1.980,87	30
- Nível Auxiliar do Grupo Apoio - NA	1.115,47	1.331,43	19
<b>Reforma Agrária</b>			
- Engenheiro Agrônomo da Carreira de Perito Fed. Agrário - NS	3.786,28	6.403,59	69
- Fiscal de Cadastro e Tributação Rural - NS	2.376,25	3.630,04	53
- Orientador de Projetos de Assentamentos - NS	2.376,25	3.630,04	53
- Plano de Carreira dos Cargos de Ref. e Desenv. Agrário - NS	2.376,25	3.630,04	53
- Plano de Carreira dos Cargos de Ref. e Desenv. Agrário - NI	1.362,58	2.021,61	48
- Plano de Carreira dos Cargos de Ref. e Desenv. Agrário - NA	1.284,87	1.284,87	0
<b>Fiscalização</b>			
- Médico do Trabalho - 40 horas -Mtb <sup>5</sup> - NS	5.111,07	5.714,37	12
- Fiscal Federal Agropecuário <sup>6</sup> - NS	4.207,63	6.037,46	43
- Supervisor Médico Pericial - NS	2.672,42	4.032,92	51
- Perito Médico da Previdência Social - 40 horas - NS	2.672,42	4.032,92	51
<b>Docente</b>			
- Professor Superior (Auxiliar a Titular) - 40 horas - NS	1.535,07	4.590,87	199
- Professor de 1º e 2º graus (A a Titular) - 40 horas - NI	1.308,47	3.547,79	171



Tabela 3.4 - Estrutura Salarial das Carreiras da Administração Pública Federal - SIAPE

Cargo / Carreira	Vencimentos (R\$ correntes)			(Conclusão)
	Inicial	Final ( *)	% de Amplitude <sup>1</sup>	
<b>CVM - Comissão de Valores Mobiliários</b>				
- Inspetor e Analista - NS	5.930,08	8.391,44	42	
- Agente Executivo - NI	3.258,11	3.366,02	3	
- Auxiliar de Serviços Gerais - NI	2.221,36	2.645,04		
<b>SUSEP - Superintendência de Seguros Privados</b>				
- Analista Técnico - NS	5.930,08	8.391,44	42	
- Cargos de Nível Intermediário - NI	3.258,11	3.366,02	3	
<b>Saúde - Opção art. 1º § 3º Lei 10.483 de 03.07.2002</b>				
- Médico - 40 horas - NS	2.205,54	3.836,83	74	
- Médico de Saúde Pública - 40 horas - NS	2.205,54	3.836,83	74	
- Sanitarista - NS	1.711,69	2.778,31	62	
<b>Seguridade Social e do Trabalho<sup>7</sup></b>				
- Cargos de Nível Superior - NS	1.492,21	2.307,85	55	
- Cargos de Nível Intermediário - NI	1.125,87	1.496,68	33	
- Cargos de Nível Auxiliar - NA	1.042,87	1.042,87	0	
<b>Técnico-Administrativos e Técnico-Marítimos das Intituições Federais de Ensino - IFES<sup>8</sup></b>				
- Nível Superior - NS	1.224,38	2.252,88	84	
- Nível Médio - NI	821,07	1.398,91	70	
- Nível Auxiliar - NA	736,98	841,83	14	
<b>PCC - Plano de Classificação e Cargos</b>				
- Cargos de Nível Superior - NS	1.246,15	2.030,44	63	
- Cargos de Nível Intermediário - NI	1.029,27	1.359,81	32	
- Cargos de Nível Auxiliar - NA	917,07	917,07	0	
<b>Ministério da Agricultura, Pecuária e Abastecimento</b>				
- Agente de Inspeção Sanitária e Industrial de Produtos - NI	2.802,55	3.252,19	16	
- Agente de Atividades Agropecuárias - NI	2.802,55	3.252,19	16	
<b>DACTA - Grupo de Defesa Aérea e Controle do Tráfego Aéreo</b>				
- Cargos de Nível Superior - NS	5.446,95	6.195,96	14	
- Cargos de Nível Intermediário - NI	3.375,40	3.675,02	9	
<b>Ministério da Justiça</b>				
- Policial Rodoviário Federal - NI	4.336,29	6.243,81	44	
- Agente Penitenciário Federal - NM	2.647,87	3.341,77	26	
<b>Banco Central do Brasil</b>				
- Analista - NS	4.912,23	9.333,13	90	
- Procurador - NS	6.163,34	7.961,21	29	
- Técnico - NI	2.354,00	4.374,13	86	
<b>Meio-Ambiente</b>				
- Analista Ambiental - NS / Analista Administrativo - NS	2.633,73	5.210,87	98	
- Gestor Administrativo - NS / Gestor Ambiental - NS	2.633,73	5.210,87	98	
- Técnico Administrativo - NI / Técnico Ambiental - NI	1.170,87	2.281,87	95	
- Auxiliar Administrativo - NA	862,82	1.304,60	51	
<b>Previdenciária</b>				
- Cargos de Nível Superior e Analista Previdenciário - NS	1.470,21	2.285,85	55	
- Cargos de Nível Intermediário e Técnico Previdenciário - NI	1.103,87	1.474,07	34	
- Cargos de Nível Auxiliar - NA	1.020,87	1.020,87	0	
<b>Seguro Social</b>				
- Cargos de Nível Superior e Analista Previdenciário - NS	1.554,21	2.465,93	59	
- Cargos de Nível Intermediário e Técnico Previdenciário - NI	1.103,87	1.597,97	45	
- Cargos de Nível Auxiliar - NA	1.020,87	1.020,87	0	

Fonte: SRH/MP.

NS - Nível Superior / NI - Nível Intermediário / NA - Nível Auxiliar

(\*) Limitado ao subsídio mensal dos Ministros do Supremo Tribunal Federal (art.1 da Emenda Constitucional nº 41 de 19.12.2003).

1 - A amplitude corresponde à diferença percentual entre a menor e a maior remuneração de uma carreira

2 - Os cargos efetivos de Procurador Autárquico, Procurador, Advogado, Assistente Jurídico de autarquias e Fundações Públicas, Procurador e Advogado da SUSEP e da CVM são transformados em cargos de Procurador Federal. (art.39 e art.40 da MP 2229-43/2001)

3 - Os cargos efetivos da Administração Federal direta, autárquica e fundacional, privativos de Bacharel em Direito, que não foram transpostos pela Lei nº 9.028 de 1995, nem pela MP 2229-43/2001, para as Carreiras de Assistente Jurídico e de Procurador Federal, corporação quadros suplementares em extinção.

4 - Extinção, conforme Lei 9.688, de 06/07/98.

5 - Extinção, conforme art. 10 § 2º da MP 1.915-1, de 29 de julho de 1999.

6- Os cargos de Farmacêutico -NS 908, Zootecnista - NS 911, Engenheiro Agrônomo - NS 912 e Químico - NS 921 do quadro permanente do MAA foram transformados em cargos de Fiscal de Defesa Agropecuária, conforme Portaria 1.766 de 24.11.99. Os atuais cargos efetivos da Carreira de Fiscal de Defesa Agropecuária, e de Médico Veterinário - NS 910, cujos ocupantes estejam em efetivo exercício nas atividades de controle, inspeção, Fiscalização e Defesa Agropecuária, do Quadro de Pessoal do MAPA são transformados em cargos de Fiscal Federal Agropecuário, conforme art. 28. §1º e §2º da MP 2229-43 de 06.09.2001.

7 Servidores ocupantes dos cargos a que se refere o art. 1 da Lei 10.483 de 03.07.2002

8 - Os cargos efetivos das instituições federais de ensino, vinculadas ao MEC, de que trata a Lei 7.596/87 são reestruturados a partir de junho/2001 na forma do art. 55 da MP 2150-39 de 31.05.2001.

Inicial - É o vencimento básico corresponde classe e padrão inicial de cada cargo público.

Final - É o limite máximo do maior vencimento fixado no art. 1º da EC nº 41, de 19.12.2003 e CF art.37 inciso XI.

**Tabela 3.5 - Estrutura Salarial das Carreiras do Governo do Distrito Federal - SIAPE**

Cargo / Carreira / Posto / Graduação	Vencimentos (R\$ correntes)		
	Inicial	Final	% de Amplitude <sup>1</sup>
<b>Corpo de Bombeiros e Polícia Militar do Distrito Federal (Oficiais)</b>			
- Superiores	6.271,88	7.617,60	21
- Intermediários	5.199,90	5.199,90	0
- Subalternos	4.073,65	4.360,36	7
<b>Corpo de Bombeiros e Polícia Militar do Distrito Federal (Praqas)</b>			
- Especiais	1.206,31	3.586,79	197
- Graduados	1.840,53	3.492,92	90
- Demais Praças	1.206,31	1.686,53	40
<b>Polícia Civil do Distrito Federal</b>			
- Delegado - NS	8.010,39	9.487,10	18
- Perito Criminal e Perito Médico-Legista - NS	8.010,39	9.487,10	18
- Agente, Escrivão, Papiloscopista, e Agente Penitenciário - NI	4.223,77	6.165,90	46

Fonte: SRH/MP.

NS - Nível Superior / NI - Nível Intemediário

<sup>1</sup> - A amplitude corresponde à diferença percentual entre a menor e a maior remuneração de uma carreira

# Seção 4

## Concursos

As informações apresentadas nesta seção dizem respeito ao Ingresso no Serviço Público Federal (através de concurso Público) por:

- Carreira/Cargos;
- Nível de escolaridade do cargo;
- Idade média;
- Contratação Temporária.

A fonte dos dados encontrado nesta seção são da Secretaria de Recursos Humanos do Ministério do Planejamento, Orçamento e Gestão através do Sistema Integrado de Administração de Recursos Humanos - SIAPE.



Tabela 4.1 - Ingressos no Serviço Público Federal - por concurso público - SIAPE

(Continua)

Cargo / Carreira	1995	1996	1997	1998	1999	2000	2001	2002	2003	2004 <sup>1</sup>	Total
<b>Gestão</b>	<b>163</b>	<b>370</b>	<b>334</b>	<b>565</b>	<b>308</b>	-	<b>75</b>	<b>2</b>	<b>80</b>	<b>452</b>	<b>2.349</b>
- Analista de Comércio Exterior - NS	-	-	-	-	87	-	75	-	42	15	219
- Analista de Planejamento Orçamento - NS	-	39	28	92	94	-	-	-	-	64	317
- Analista de Finanças e Controle - NS	45	83	92	176	-	-	-	1	38	249	684
- Especialista Políticas Pub Gestão Governamental - NS	-	52	84	106	127	-	-	1	-	85	455
- Técnico de Planejamento e Pesquisa - IPEA - NS	-	33	25	36	-	-	-	-	-	-	94
- Técnico de Finanças e Controle - NI	114	163	104	155	-	-	-	-	-	-	536
- Cargos de Nível Superior do IPEA	-	-	1	-	-	-	-	-	-	-	1
- Cargos de Nível Intermediário do IPEA	4	-	-	-	-	-	-	-	-	39	43
<b>Auditoria</b>	<b>2.507</b>	<b>624</b>	<b>1.569</b>	<b>1.100</b>	<b>681</b>	<b>3</b>	<b>122</b>	<b>9</b>	<b>31</b>	<b>1.096</b>	<b>7.742</b>
- Auditor-Fiscal da Receita Federal - NS	271	1	1.174	133	577	2	-	5	12	241	2.416
- Técnico da Receita Federal	1.304	135	200	503	-	1	-	4	17	502	2.666
- Auditor-Fiscal da Previdência Social - NS	400	5	179	421	-	-	122	-	2	233	1.362
- Auditor-Fiscal do Trabalho - Segurança no Trabalho - NS	-	-	-	40	19	-	-	-	-	-	59
- Auditor-Fiscal do Trabalho - Legislação do Trabalho - NS	532	483	16	3	85	-	-	-	-	120	1.239
<b>Diplomacia</b>	<b>18</b>	<b>84</b>	<b>33</b>	<b>159</b>	<b>22</b>	<b>25</b>	<b>31</b>	-	<b>3</b>	<b>49</b>	<b>424</b>
- 3º Secretário a Ministro 1ª Classe - NS	12	43	33	28	20	25	31	-	3	49	244
- Oficial de Chancelaria - NS	5	41	-	131	2	-	-	-	-	-	179
- Assistente de Chancelaria - NI	1	-	-	-	-	-	-	-	-	-	1
<b>Jurídica</b>	<b>137</b>	<b>148</b>	<b>363</b>	<b>297</b>	<b>22</b>	<b>628</b>	<b>220</b>	<b>8</b>	<b>621</b>	<b>9</b>	<b>2.453</b>
- Procurador Autárquico do INSS - NS	2	3	180	121	1	201	-	-	-	-	508
- Procurador Federal - NS	-	-	-	-	-	-	1	8	346	4	359
- Procurador da Fazenda Nacional - NS	7	-	-	73	-	-	-	-	105	5	190
- Advogado/Assistente Jurídico AGU - NS	-	33	1	-	-	421	219	-	170	-	844
- Advogado/Procurador de Autarquias e Fundações - NS	128	112	182	103	21	6	-	-	-	-	552
<b>Polícia Federal</b>	<b>131</b>	<b>512</b>	<b>1.013</b>	<b>111</b>	<b>676</b>	<b>116</b>	<b>21</b>	<b>4</b>	<b>741</b>	<b>80</b>	<b>3.405</b>
- Delegado -NS	46	132	17	14	170	25	4	-	168	19	595
- Perito - NS	21	76	12	5	29	-	-	-	76	16	235
- Papiloscopista - NI	-	-	-	-	28	-	-	1	2	-	31
- Escrivão	64	40	399	29	3	66	2	-	211	25	839
- Agente	0	264	585	63	446	25	15	3	284	20	1.705
<b>Pesquisa em Ciência &amp; Tecnologia</b>	<b>597</b>	<b>666</b>	<b>266</b>	<b>327</b>	<b>66</b>	<b>49</b>	<b>7</b>	<b>1</b>	<b>80</b>	<b>154</b>	<b>2.213</b>
- Analista - NS	29	85	48	71	9	8	-	1	56	13	320
- Tecnologista - NS	88	140	106	90	11	1	-	-	18	32	486
- Pesquisador - NS	61	60	57	60	1	39	7	-	-	11	296
- Assistente - NI	168	161	21	43	12	-	-	-	-	-	405
- Técnico - NI	134	218	34	62	33	1	-	-	6	98	586
- Auxiliar Técnico - NA	5	2	-	-	-	-	-	-	-	-	7
- Auxiliar - NA	112	-	-	1	-	-	-	-	-	-	113
<b>Reforma Agrária</b>	-	-	<b>71</b>	-	<b>1</b>	-	-	-	-	<b>5</b>	<b>77</b>
- Engenheiro Agrônomo - NS	-	-	71	-	-	-	-	-	-	3	74
- Cargos de Nível Superior	-	-	-	-	1	-	-	-	-	2	3
- Cargos de Nível Intermediário	-	-	-	-	-	-	-	-	-	-	0
- Cargos de Nível Auxiliar	-	-	-	-	-	-	-	-	-	-	0

**Tabela 4.1 - Ingressos no Serviço Público Federal - por concurso público - SIAPE**

Cargo / Carreira	(Conclusão)										
	1995	1996	1997	1998	1999	2000	2001	2002	2003	2004 <sup>1</sup>	Total
<b>Fiscalização</b>	-	1	1	217	16	-	-	-	73	163	471
- Médico do Trabalho - 40 horas Mtb - NS	-	-	-	47	15	-	-	-	-	-	62
- Supervisor Médico Pericial - NS	-	-	-	170	1	-	-	-	-	-	171
- Engenheiro Agrônomo - MAARA - NS	-	1	1	-	-	-	-	-	-	-	2
- Fiscal Federal Agropecuário	-	-	-	-	-	-	-	-	73	163	236
<b>Docente</b>	2.604	3.131	3.387	3.124	620	601	122	6	472	1.784	15.851
- Professor Superior - NS	1.509	1.950	2.411	2.140	537	522	119	6	267	1.388	10.849
- Professor de 1º e 2º graus - NS	1.095	1.181	976	984	83	79	3	-	205	396	5.002
<b>CVM - Comissão de Valores Mobiliários</b>	27	18	26	23	-	-	29	-	-	-	123
- Advogado - NS	1	-	6	6	-	-	-	-	-	-	13
- Analista - NS	7	10	8	12	-	-	13	-	-	-	50
- Inspetor - NS	3	8	12	5	-	-	16	-	-	-	44
- Cargos de Nível Intermediário - NI	16	-	-	-	-	-	-	-	-	-	16
<b>SUSEP - Superintendência de Seguros Privados</b>	-	43	1	-	15	-	11	-	-	-	70
- Analista Técnico - NS	-	34	-	-	12	-	11	-	-	-	57
- Procurador Autárquico - NS	-	9	-	-	3	-	-	-	-	-	12
- Cargos de Nível Intermediário - NI	-	-	1	-	-	-	-	-	-	-	1
<b>PCC - Plano de Classificação de Cargos</b>	13.258	3.388	1.989	1.892	117	67	2	-	-	216	20.713
- Cargos de Nível Superior - NS	3.447	1.695	854	794	32	18	-	-	-	139	6.840
- Cargos de Nível Intermediário - NI	8.059	1.328	1.041	1.024	83	49	2	-	-	77	11.586
- Cargos de Nível Auxiliar - NA	1.752	365	94	74	2	-	-	-	-	-	2.287
<b>Técnico-Administrativos e Técnico-Marítimos das IFES</b>	-	-	-	-	-	-	-	-	3.470	5.516	8.986
- Cargos de Nível Superior	-	-	-	-	-	-	-	-	1.212	2.150	3.362
- Cargos de Nível Intermediário	-	-	-	-	-	-	-	-	2.258	3.363	5.621
- Cargos de Nível Auxiliar	-	-	-	-	-	-	-	-	-	3	3
<b>Ministério da Justiça</b>											
- Policial Rodoviário Federal - NI	233	942	2	-	383	35	20	-	35	357	2.007
<b>Ministério do Meio Ambiente</b>											
- Analista Ambiental - NS	-	-	-	-	-	-	-	-	271	-	271
<b>Ministério da Previdência</b>											
- Analista Previdência - NS	-	-	-	-	-	-	-	-	612	702	1.314
- Técnico Previdenciário - NI	-	-	-	-	-	-	-	-	731	1.088	1.819
<b>Agência Nacional de Águas</b>											
- Especialista em GeoProcessamento - NS	-	-	-	-	-	-	-	-	-	2	2
- Especialista em Recursos Hídricos - NS	-	-	-	-	-	-	-	-	-	1	1
<b>HFA - Hospital das Forças Armadas</b>											
- Cargos de Nível Superior - NS	-	-	-	-	-	-	-	-	-	1	1
- Cargos de Nível Intermediário - NI	-	-	-	-	-	-	-	-	-	1	1
<b>Total<sup>2</sup></b>	<b>19.675</b>	<b>9.927</b>	<b>9.055</b>	<b>7.815</b>	<b>2.927</b>	<b>1.524</b>	<b>660</b>	<b>30</b>	<b>7.220</b>	<b>11.674</b>	<b>70.291</b>
<b>Governo do Distrito Federal</b>											
- Policial Militar	-	-	-	-	-	-	-	-	3	16	19
- Policial Civil	-	-	-	-	-	-	-	-	3	7	10
- Corpo de Bombeiros	-	-	-	-	-	-	-	-	-	2	2

Fonte: SRH/MP

NS - Nível Superior / NI - Nível Intemediário / NA - Nível Auxiliar (Nível de escolaridade do Cargo).

(1) - Posição: Agosto/2004. (acumulado no ano)

(2) - Total sem Governo do Distrito Federal.

**Obs.: Em 2000, 2001 e 2002 estão sendo consideradas as informações que constam no cadastro SIAPE, entretanto, poderá haver a não consistência das informações de ingresso no Serviço Público Federal por concurso (Quantitativos - Cargos/Carreiras), devido a não obrigatoriedade no preenchimento, pelo órgão de origem, do campo ingresso no serviço público.**

**Tabela 4.2 - Ingressos no Serviço Público Federal no Plano de Classificação de Cargos - PCC, por concurso público - SIAPE**

Cargo	1995	1996	1997	1998	1999	2000	2001	2002	2003	2004 <sup>1</sup>	Total
<b>- Nível Superior (NS)</b>	<b>3.447</b>	<b>1.695</b>	<b>854</b>	<b>794</b>	<b>32</b>	<b>18</b>	<b>0</b>	<b>0</b>	<b>0</b>	<b>139</b>	<b>6.979</b>
- Administrador	241	58	20	15	-	-	-	-	-	-	334
- Assistente Social	72	36	44	42	1	-	-	-	-	4	199
- Bibliotecário / Bibliotecário-documentalista	65	123	48	33	1	2	-	-	-	1	273
- Cirurgião-Dentista / Odontólogo	57	7	12	10	-	-	-	-	-	6	92
- Contador	45	32	44	17	2	1	-	-	-	-	141
- Enfermeiro	911	257	190	154	19	6	-	-	-	41	1.578
- Engenheiro	156	56	94	55	-	-	-	-	-	17	378
- Farmacêutico / Farmacêutico-bioquímico	133	87	13	40	2	-	-	-	-	-	275
- Fisioterapeuta	62	23	6	5	-	-	-	-	-	-	96
- Fonoaudiólogo	17	2	1	4	1	-	-	-	-	-	25
- Médico	1.100	823	275	283	4	4	-	-	-	63	2.552
- Nutricionista	79	21	12	4	-	1	-	-	-	1	118
- Psicólogo	65	29	19	18	-	-	-	-	-	6	137
- Tec. Ass. Educacionais / Tec. Ens. Orientação	113	28	26	84	-	-	-	-	-	-	251
- Outros	331	113	50	30	2	4	-	-	-	-	530
<b>- Nível Intermediário (NI)</b>	<b>8.059</b>	<b>1.328</b>	<b>1.041</b>	<b>1.024</b>	<b>83</b>	<b>49</b>	<b>2</b>	<b>0</b>	<b>0</b>	<b>77</b>	<b>11.663</b>
- Agente Administrativo	2.241	168	45	141	-	2	-	-	-	-	2.597
- Agente de Serviços de Engenharia	41	2	1	1	-	-	-	-	-	-	45
- Assistente Administração / Aux. Administrativo	750	39	43	87	1	1	-	-	-	-	921
- Auxiliar Biblioteca	49	2	-	1	-	-	-	-	-	-	52
- Auxiliar de Enfermagem	2.586	495	463	213	45	2	2	-	-	49	3.855
- Técnico Agropecuária / Oper. Máquinas Agrícolas	55	44	56	9	-	-	-	-	-	-	164
- Técnico de Contabilidade	144	74	42	18	-	-	-	-	-	-	278
- Técnico de Farmácia	42	6	14	3	-	-	-	-	-	-	65
- Técnico de Laboratório/Laboratorista-área	271	197	132	196	9	11	-	-	-	17	833
- Técnico em Enfermagem	400	77	73	147	19	-	-	-	-	-	716
- Técnico em Radiologia	114	55	13	6	-	27	-	-	-	11	226
- Outros	1.366	169	159	202	9	6	-	-	-	-	1.911
<b>- Nível Auxiliar (NA)</b>	<b>1.752</b>	<b>365</b>	<b>94</b>	<b>74</b>	<b>2</b>	<b>0</b>	<b>0</b>	<b>0</b>	<b>0</b>	<b>0</b>	<b>2.287</b>
- Auxiliar Agropecuária	15	78	19	6	-	-	-	-	-	-	118
- Auxiliar de Farmácia	40	18	2	3	-	-	-	-	-	-	63
- Auxiliar de Laboratório	138	41	26	14	1	-	-	-	-	-	220
- Auxiliar de Nutrição	77	39	4	1	-	-	-	-	-	-	121
- Auxiliar Op. Serv Diversos / Auxiliar Operacional	685	-	-	4	-	-	-	-	-	-	689
- Auxiliar Rural	2	18	12	-	-	-	-	-	-	-	32
- Cozinheiro / Copeiro / Auxiliar Cozinha	175	91	16	20	-	-	-	-	-	-	302
- Encanador / Marceneiro / Auxiliar Eletricista	86	1	-	1	-	-	-	-	-	-	88
- Operador de Máquina e Lavanderia	145	3	3	2	-	-	-	-	-	-	153
- Outros	389	76	12	23	1	-	-	-	-	-	501
<b>Total</b>	<b>13.258</b>	<b>3.388</b>	<b>1.989</b>	<b>1.892</b>	<b>117</b>	<b>67</b>	<b>2</b>	<b>0</b>	<b>0</b>	<b>216</b>	<b>20.929</b>

Fonte: SRH/MP

NS - Nível Superior / NI - Nível Intermediário / NA - Nível Auxiliar (Nível de escolaridade do Cargo).

(1) - Posição: Agosto/2004. (acumulado no ano)

**Obs.: Em 2000, 2001 e 2002 estão sendo consideradas as informações que constam no cadastro SIAPE, entretanto, poderá haver a não consistência das informações de ingresso no Serviço Público Federal por concurso (Quantitativos - Cargos/Carreiras), devido a não obrigatoriedade no preenchimento, pelo órgão de origem, do campo ingresso no serviço público.**

Tabela 4.3 - Quantitativo de Ingressos no Serviço Público Federal, por concurso público, segundo o nível de escolaridade - SIAPE

Nível de Escolaridade	1995	1996	1997	1998	1999	2000	2001	2002	2003	2004 <sup>1</sup>	Total
Superior (NS)	7.709	6.309	6.574	5.861	1.937	1.348	621	26	3.763	6.642	40.790
- Professor	2.604	3.131	3.387	3.124	620	601	122	6	472	1.784	15.851
- Outros	5.105	3.178	3.187	2.737	1.317	747	499	20	3.291	4.858	24.939
Intermediário (NI)	10.097	3.251	2.387	1.879	988	176	39	4	3.457	5.029	27.307
Auxiliar (NA)	1.869	367	94	75	2	-	-	-	-	3	2.410
<b>Total</b>	<b>19.675</b>	<b>9.927</b>	<b>9.055</b>	<b>7.815</b>	<b>2.927</b>	<b>1.524</b>	<b>660</b>	<b>30</b>	<b>7.220</b>	<b>11.674</b>	<b>70.507</b>

Fonte: SRH/MP

NS - Nível Superior / NI - Nível Intermidiário / NA - Nível Auxiliar (Nível de escolaridade do Cargo).

(1) - Posição: Agosto/2004. (acumulado no ano)

Obs.: Em 2000, 2001 e 2002 estão sendo consideradas as informações que constam no cadastro SIAPE, entretanto, poderá haver a não consistência das informações de ingresso no Serviço Público Federal por concurso (Quantitativos - Cargos/Carreiras), devido a não obrigatoriedade no preenchimento, pelo órgão de origem, do campo ingresso no serviço público.



Tabela 4.4 - Participação Percentual dos Ingressos no Serviço Público Federal, por concurso , segundo o nível de escolaridade - SIAPE

Nível de Escolaridade	Participação Percentual por Ingresso no Serviço Público Federal										Total
	1995	1996	1997	1998	1999	2000	2001	2002	2003	2004 <sup>1</sup>	
Superior (NS)	39,2	63,6	72,6	75,0	66,2	88,5	94,1	86,7	52,1	56,9	57,85
- Professor	13,2	31,5	37,4	40,0	21,2	39,4	18,5	20,0	6,5	15,3	22,48
- Outros	25,9	32,0	35,2	35,0	45,0	49,0	75,6	66,7	45,6	41,6	35,37
Intermediário (NI)	51,3	32,7	26,4	24,0	33,8	11,5	5,9	13,3	47,9	43,1	38,73
Auxiliar (NA)	9,5	3,7	1,0	1,0	0,1	-	-	-	-	0,0	3,42
<b>Total</b>	<b>100,0</b>	<b>100,0</b>	<b>100,0</b>	<b>100,0</b>	<b>100,0</b>	<b>100,0</b>	<b>100,0</b>	<b>100,0</b>	<b>100,0</b>	<b>100,0</b>	<b>100,0</b>

Fonte: SRH/MP

NS - Nível Superior / NI - Nível Intermidiário / NA - Nível Auxiliar (Nível de escolaridade do Cargo).

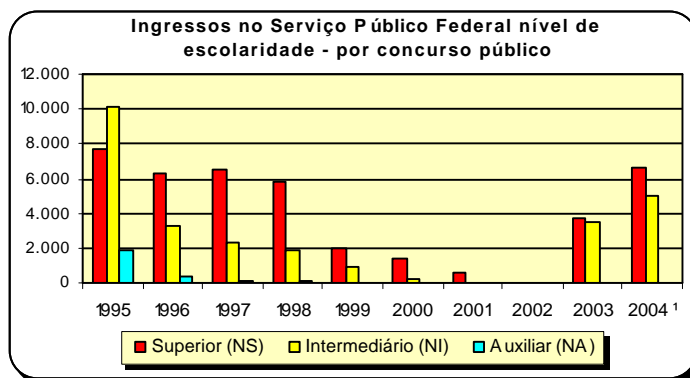
(1) - Posição: Agosto/2004. (acumulado no ano)

Obs.: Em 2000, 2001 e 2002 estão sendo consideradas as informações que constam no cadastro SIAPE, entretanto, poderá haver a não consistência das informações de ingresso no Serviço Público Federal por concurso (Quantitativos - Cargos/Carreiras), devido a não obrigatoriedade no preenchimento, pelo órgão de origem, do campo ingresso no serviço público.



Tabela 4.5 - Idade Média dos Ingressos no Serviço Público Federal por concurso público - SIAPE

(Continua)

Cargo / Carreira	1995	1996	1997	1998	1999	2000	2001	2002	2003	2004 <sup>1</sup>
<b>Gestão</b>	<b>28</b>	<b>32</b>	<b>30</b>	<b>31</b>	<b>32</b>	-	<b>29</b>	<b>53</b>	<b>31</b>	<b>32</b>
- Analista de Comércio Exterior - NS	-	-	-	-	33	-	29	-	30	36
- Analista de Planejamento e Orçamento - NS	-	36	32	33	33	-	-	-	-	31
- Analista de Finanças e Controle - NS	31	34	33	32	-	-	-	48	32	33
- Especialista Políticas Pub. Gestão Governamental - NS	-	34	31	31	31	-	-	57	-	31
- Técnico de Planejamento e Pesquisa - IPEA - NS	-	29	29	31	-	-	-	-	-	29
- Técnico de Finanças e Controle - NI	23	28	29	28	-	-	-	-	-	-
- Cargos de Nível Superior do IPEA - NS	-	-	24	-	-	-	-	-	-	-
- Cargos de Nível Intermediário do IPEA - NI	30	-	-	-	-	-	-	-	-	-
<b>Auditoria</b>	<b>34</b>	<b>40</b>	<b>34</b>	<b>33</b>	<b>33</b>	<b>34</b>	<b>33</b>	<b>34</b>	<b>36</b>	<b>33</b>
- Auditor-Fiscal da Receita Federal - NS	32	53	35	36	35	35	-	35	40	32
- Técnico da Receita Federal	30	32	29	30	-	32	-	32	33	33
- Auditor-Fiscal da Previdência Social - NS	41	40	32	33	-	-	33	-	34	35
- Auditor-Fiscal do Trabalho - Segurança no Trabalho - NS	-	-	-	36	32	-	-	-	-	-
- Auditor-Fiscal do Trabalho - Legislação do Trabalho - NS	33	34	41	31	32	-	-	-	-	31
<b>Diplomacia</b>	<b>37</b>	<b>33</b>	<b>33</b>	<b>32</b>	<b>29</b>	<b>27</b>	-	-	<b>27</b>	<b>28</b>
- 3º Secretário a Ministro 1ª Classe - NS	28	28	33	27	27	27	-	-	27	28
- Oficial de Chancelaria - NS	51	37	-	36	31	-	-	-	-	-
- Assistente de Chancelaria - NI	32	-	-	-	-	-	-	-	-	-
<b>Jurídica</b>	<b>35</b>	<b>38</b>	<b>36</b>	<b>30</b>	<b>27</b>	<b>32</b>	<b>40</b>	<b>34</b>	<b>29</b>	<b>30</b>
- Procurador Autárquico do INSS - NS	32	43	31	29	23	30	-	-	-	-
- Procurador Federal - NS	-	-	-	-	-	-	48	34	29	30
- Procurador da Fazenda Nacional - NS	38	-	-	30	-	-	-	-	28	29
- Advogado/Assistente Jurídico AGU - NS	-	37	47	-	-	33	31	-	31	-
- Advogado/Procurador de Autarquias e Fundações - NS	34	34	30	30	30	32	-	-	-	-
<b>Polícia Federal</b>	<b>31</b>	<b>30</b>	<b>33</b>	<b>32</b>	<b>32</b>	<b>35</b>	<b>35</b>	<b>33</b>	<b>31</b>	<b>33</b>
- Delegado -NS	32	33	36	32	34	42	40	-	29	32
- Perito - NS	32	31	35	33	32	-	-	-	31	33
- Papiloscopista	-	-	-	-	30	-	-	33	32	-
- Escrivão	29	29	30	32	31	30	34	-	31	33
- Agente	-	28	29	30	31	34	32	32	32	32
<b>Pesquisa em Ciência &amp; Tecnologia</b>	<b>30</b>	<b>33</b>	<b>32</b>	<b>33</b>	<b>32</b>	<b>37</b>	<b>43</b>	<b>31</b>	<b>31</b>	<b>33</b>
- Analista - NS	31	35	33	34	35	39	-	31	26	34
- Tecnologista - NS	32	33	32	33	32	25	-	-	35	35
- Pesquisador - NS	34	38	36	36	35	40	43	-	-	34
- Assistente - NI	32	30	28	29	28	-	-	-	-	-
- Técnico - NI	28	28	29	28	28	44	-	-	33	28
- Auxiliar Técnico - NA	26	31	-	-	-	-	-	-	-	-
- Auxiliar - NA	29	-	-	39	-	-	-	-	-	-
<b>Reforma Agrária</b>	-	-	<b>32</b>	-	<b>46</b>	-	-	-	-	<b>33</b>
- Engenheiro Agrônomo - NS	-	-	32	-	-	-	-	-	-	32
- Cargos de Nível Superior	-	-	-	-	46	-	-	-	-	34
- Cargos de Nível Intermediário	-	-	-	-	-	-	-	-	-	-
- Cargos de Nível Auxiliar	-	-	-	-	-	-	-	-	-	-

**Tabela 4.5 - Idade Média dos Ingressos no Serviço Público Federal por concurso público - SIAPE**

Cargo / Carreira	(Conclusão)									
	1995	1996	1997	1998	1999	2000	2001	2002	2003	2004 <sup>1</sup>
<b>Fiscalização</b>	-	36	37	39	34	-	-	-	34	33
- Médico do Trabalho - 40 horas Mtb - NS	-	-	-	38	38	-	-	-	-	-
- Supervisor Médico Pericial - NS	-	-	-	39	30	-	-	-	-	-
- Engenheiro Agrônomo - MAARA - NS	-	36	37	-	-	-	-	-	-	-
- Fiscal Federal Agropecuário - NS	-	-	-	-	-	-	-	-	34	33
<b>Docente</b>	35	35	35	34	37	38	37	37	36	36
- Professor de 3º grau - NS	35	36	36	35	38	39	38	37	38	37
- Professor de 1º e 2º graus - NS	34	34	34	33	35	36	35	-	34	34
<b>CVM - Comissão de Valores Mobiliários</b>	28	39	30	31	-	-	36	-	-	-
- Advogado - NS	25	-	27	27	-	-	-	-	-	-
- Analista - NS	31	38	31	32	-	-	36	-	-	-
- Inspetor - NS	27	39	32	34	-	-	35	-	-	-
- Cargos de Nível Intermediário - NI	29	-	-	-	-	-	-	-	-	-
<b>SUSEP - Superintendência de Seguros Privados</b>	-	35	30	-	30	30	32	-	-	-
- Analista Técnico - NS	-	37	-	-	32	-	32	-	-	-
- Procurador Autárquico - NS	-	33	-	-	28	-	-	-	-	-
- Cargos de Nível Intermediário - NI	-	-	30	-	-	-	-	-	-	-
<b>Seguridade Social e do Trabalho</b>	-	-	-	-	-	-	-	-	-	-
- Médico de Saúde Pública - NS	-	-	-	-	-	-	-	-	-	-
<b>PCC - Plano de Classificação de Cargos</b>	32	32	32	31	35	34	30	-	-	30
- Cargos de Nível Superior - NS	34	34	35	34	35	35	-	-	-	30
- Cargos de Nível Intermediário - NI	30	31	31	29	30	32	30	-	-	29
- Cargos de Nível Auxiliar - NA	32	32	31	30	41	-	-	-	-	-
<b>Técnico-Administrativos e Técnico-Marítimos das IFES</b>	-	-	-	-	-	-	-	-	34	31
- Cargos de Nível Superior - NS	-	-	-	-	-	-	-	-	34	32
- Cargos de Nível Intermediário - NI	-	-	-	-	-	-	-	-	35	30
- Cargos de Nível Auxiliar - NA	-	-	-	-	-	-	-	-	-	31
<b>Ministério da Justiça</b>	-	-	-	-	-	-	-	-	-	-
- Policial Rodoviário Federal - NI	29	31	33	-	28	28	27	-	26	27
<b>Ministério do Meio Ambiente</b>	-	-	-	-	-	-	-	-	-	-
- Analista Ambiental - NS	-	-	-	-	-	-	-	-	-	-
<b>Agencia Nacional de Águas</b>	-	-	-	-	-	-	-	-	-	32
- Especialista em GeoProcessamento - NS	-	-	-	-	-	-	-	-	-	31
- Especialista em Recursos Hídricos - NS	-	-	-	-	-	-	-	-	-	32
<b>Ministério da Previdência</b>	-	-	-	-	-	-	-	-	31	32
- Cargos de Nível Superior - NS	-	-	-	-	-	-	-	-	31	33
- Cargos de Nível Intermediário - NI	-	-	-	-	-	-	-	-	31	30
<b>HFA - Hospital das Forças Armadas</b>	-	-	-	-	-	-	-	-	-	40
- Cargos de Nível Superior - NS	-	-	-	-	-	-	-	-	-	-
- Cargos de Nível Intermediário - NI	-	-	-	-	-	-	-	-	-	40
<b>Total</b>	<b>31</b>	<b>33</b>	<b>34</b>	<b>33</b>	<b>33</b>	<b>35</b>	<b>33</b>	<b>34</b>	<b>32</b>	<b>32</b>

Fonte: SRH/MP

NS - Nível Superior / NI - Nível Intermediário / NA - Nível Auxiliar (Nível de escolaridade do Cargo).

(1) - Posição: Agosto/2004. (acumulado no ano)

**Tabela 4.6 - Ingressos no Serviço Público Federal por nível de escolaridade, segundo a contratação por tempo determinado - SIAPE**

Nível de Escolaridade	1995	1996	1997	1998	1999	2000	2001	2002	2003	2004 <sup>1</sup>
<b>Superior - NS</b>	<b>5.351</b>	<b>7.687</b>	<b>7.248</b>	<b>5.821</b>	<b>5.056</b>	<b>7.045</b>	<b>6.080</b>	<b>2.054</b>	<b>5.429</b>	<b>4.700</b>
- Professor	4.724	6.749	5.872	4.588	3.792	5.205	4.524	472	3.833	4.700
- Médico Residente	622	938	1.375	1.233	1.261	1.840	1.556	1.582	1.596	0
- Outros	5	0	1	0	3	0	0	0	0	0
<b>Intermediário - NI</b>	<b>1</b>	<b>118</b>	<b>1.416</b>	<b>1.508</b>	<b>932</b>	<b>2.109</b>	<b>2.631</b>	<b>7</b>	<b>1.090</b>	<b>805</b>
- Agente Credenciado	0	0	1.413	1.504	916	2.109	2.631	7	1.089	772
- Artífice	0	117	3	4	16	0	0	0	1	0
- Outros	1	1	0	0	0	0	0	0	0	33
<b>Auxiliar - NA</b>	<b>9</b>	<b>102</b>	<b>0</b>	<b>3</b>	<b>0</b>	<b>0</b>	<b>0</b>	<b>0</b>	<b>0</b>	<b>0</b>
<b>Demais Cargos</b>	<b>107</b>	<b>866</b>	<b>844</b>	<b>345</b>	<b>637</b>	<b>611</b>	<b>1.886</b>	<b>2.273</b>	<b>7.129</b>	<b>4.153</b>
<b>Total</b>	<b>5.468</b>	<b>8.773</b>	<b>9.508</b>	<b>7.677</b>	<b>6.625</b>	<b>9.765</b>	<b>10.597</b>	<b>4.334</b>	<b>13.648</b>	<b>9.658</b>

Fonte: SRH/MP

NS - Nível Superior / NI - Nível Intemediário / NA - Nível Auxiliar

(1) - Posição: Agosto/2004 (acumulado no ano).

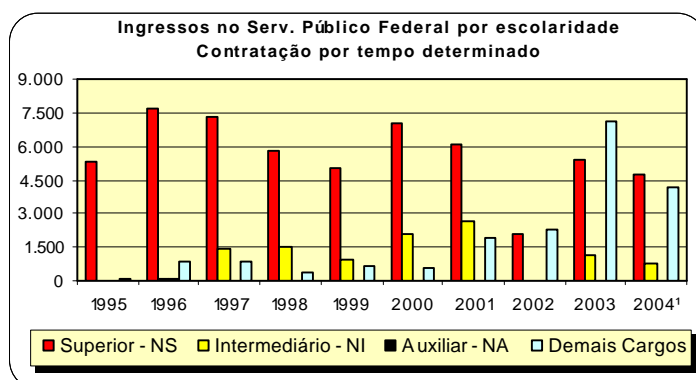

**Tabela 4.7 - Participação Percentual dos Ingressos no Serviço Público Federal por nível de escolaridade, segundo a contratação por tempo determinado - SIAPE**

Nível de Escolaridade	1995	1996	1997	1998	1999	2000	2001	2002	2003	2004 <sup>1</sup>
<b>Superior - NS</b>	<b>97,9</b>	<b>87,6</b>	<b>76,2</b>	<b>75,8</b>	<b>76,3</b>	<b>72,1</b>	<b>57,4</b>	<b>47,4</b>	<b>39,8</b>	<b>48,7</b>
- Professor	86,4	123,4	107,4	83,9	69,3	95,2	82,7	8,6	70,1	86,0
- Médico Residente	11,4	17,2	25,1	22,5	23,1	33,7	28,5	28,9	29,2	0,0
- Outros	0,1	0,0	0,0	0,0	0,1	0,0	0,0	0,0	0,0	0,0
<b>Intermediário - NI</b>	<b>0,0</b>	<b>1,3</b>	<b>14,9</b>	<b>19,6</b>	<b>14,1</b>	<b>21,6</b>	<b>24,8</b>	<b>0,2</b>	<b>8,0</b>	<b>8,3</b>
- Agente Credenciado	0,0	0,0	14,9	19,6	13,8	21,6	24,8	0,2	8,0	8,0
- Artífice	0,0	1,3	0,0	0,1	0,2	0,0	0,0	0,0	0,0	0,0
- Outros	0,0	0,0	0,0	0,0	0,0	0,0	0,0	0,0	0,0	0,3
<b>Auxiliar - NA</b>	<b>0,2</b>	<b>1,2</b>	<b>0,0</b>	<b>0,0</b>	<b>0,0</b>	<b>0,0</b>	<b>0,0</b>	<b>0,0</b>	<b>0,0</b>	<b>0,0</b>
<b>Demais Cargos</b>	<b>2,0</b>	<b>9,9</b>	<b>8,9</b>	<b>4,5</b>	<b>9,6</b>	<b>6,3</b>	<b>17,8</b>	<b>52,4</b>	<b>52,2</b>	<b>43,0</b>
<b>Total</b>	<b>100,0</b>	<b>100,0</b>	<b>100,0</b>	<b>100,0</b>	<b>100,0</b>	<b>100,0</b>	<b>100,0</b>	<b>100,0</b>	<b>100,0</b>	<b>100,0</b>

Fonte: SRH/MP

NS - Nível Superior / NI - Nível Intemediário / NA - Nível Auxiliar

(1) - Posição: Agosto/2004 (acumulado no ano).



# Seção

# 5

## Cargos e Funções de Confiança e Gratificações

Esta seção abrange os ocupantes de Cargos e Funções de Confiança e Gratificações do Poder Executivo Federal (Administração Direta, Autarquia e Fundação), podendo ser ocupado por servidores com cargo efetivo, requisitados de outros órgãos ou esferas e sem vínculo com o Serviço Público. São destacadas informações quantitativas sobre:

- Sexo;
- Idade média;
- Nível de escolaridade da função;

As fontes dos dados encontrados nesta seção são da Secretaria de Recursos Humanos do Ministério do Planejamento, Orçamento e Gestão através do Sistema Integrado de Administração de Recursos Humanos - SIAPE.



**Tabela 5.1 - Quantitativo de ocupantes de Cargos e Funções de Confiança e Gratificações do Poder Executivo Federal<sup>1</sup>, de 1997 a 2003 - SIAPE**

<b>CARGOS, FUNÇÕES de CONFIANÇA e GRATIFICAÇÕES</b>	<b>1997</b>	<b>1998</b>	<b>1999</b>	<b>2000</b>	<b>2001</b>	<b>2002</b>	<b>2003</b>
CA - Cargo Comissionado de Assessoria	-	-	-	132	122	188	212
CAS - Cargo Comissionado de Assistência	-	-	-	34	41	122	145
CCD - Cargo Comissionado de Direção	-	-	-	25	30	42	39
CCT - Cargo Comissionado Técnico	-	-	-	414	605	857	854
CD - Cargo de Direção - IFES	2.964	3.048	3.063	3.040	3.038	3.087	3.128
CGE - Cargo Comissionado de Gerência Executiva	-	-	-	194	316	465	517
DAS - Direção de Assessoramento Superior	17.607	17.183	16.306	17.389	17.995	18.374	17.559
FCT - Função Comissionada Técnica	-	-	-	755	6.522	4.838	6.148
FG - Função Gratificada - IFES	18.016	17.527	17.586	17.470	17.445	17.568	17.601
FGR - Função Gratificada - Lei 8.216/91	26.147	25.596	16.899	18.905	19.278	18.916	17.264
GR - Gratificação de Representação	888	878	759	706	654	603	544
GSE - Gratif. Serv. Ext/Censo-96 - Temporário	154	118	139	2.207	391	397	237
GT - Gratificação Técnica	1.419	1.558	1.674	1.598	1.821	485	531
NES - Cargo de Natureza Especial	51	53	60	37	39	76	50
RGA - ABIN (Gratif. Repres. de Gab. - Apoio (PR/VPR)	-	-	-	-	-	5	5
RGA - AGU (Gratif. Repres. de Gab. - Apoio (PR/VPR)	66	77	87	87	79	14	29
RGA - PR (Gratif. Repres. de Gab. - Apoio (PR/VPR)	1.202	1.158	1.030	937	1.048	908	958
RGA - VPR (Gratif. Repres. de Gab. - Apoio (PR/VPR)	50	53	50	52	49	44	39
RGM - Gratif. Repres. de Gabinete (MIN)	1.051	915	887	877	780	740	615
RMA - EMFA (Gratif. Repres. de Gab. Apoio Militar (PR/VPR)	253	274	305	320	300	313	310
RMA - PR (Gratif. Repres. de Gab. Apoio Militar (PR/VPR)	513	555	533	517	523	551	646
RMA - VPR (Gratif. Repres. de Gab.e Apoio Militar (PR/VPR)	27	27	29	33	34	35	36
RMM - MAER (Gratif. Repres. de Gabinete Militar/EMFA)	6	8	9	6	5	6	1
RMP - EMFA (Gratif. de Repres. de Gabinete Militar)	171	180	197	199	193	189	180
RMP - PR (Gratif. de Repres. de Gabinete Militar)	112	126	94	97	92	99	118
RMP - VPR (Gratif. de Repres. de Gabinete Militar)	8	7	8	9	9	9	8
<b>Total</b>	<b>70.705</b>	<b>69.341</b>	<b>59.715</b>	<b>66.040</b>	<b>71.409</b>	<b>68.931</b>	<b>67.774</b>

Elaborado: SRH/MP.

1 - Inclui os servidores civis da administração direta, autarquias e fundações do Poder Executivo.

**Tabela 5.2 - Quantitativo e Idade Média dos ocupantes de Cargos e Funções de Confiança e Gratificações do Poder Executivo Federal<sup>1</sup>, segundo o sexo - SIAPE**

CARGOS, FUNÇÕES de CONFIANÇA e GRATIFICAÇÕES	Posição - Ago/2004					
	Masculino		Feminino		Total	
	Quant.	Idade Média	Quant.	Idade Média	Quant.	Idade Média
CA - Cargo Comissionado de Assessoria	135	45	96	38	231	42
CAS - Cargo Comissionado de Assistência	67	39	99	35	166	37
CCD - Cargo Comissionado de Direção	32	56	1	45	33	55
CCT - Cargo Comissionado Técnico	475	48	426	45	901	47
CD - Cargo de Direção - IFES	2.097	48	1.096	47	3.193	48
CGE - Cargo Comissionado de Gerência Executiva	367	50	175	45	542	48
DAS - Direção de Assessoramento Superior	10.551	45	8.130	43	18.681	44
FCT - Função Comissionada Técnica	2.823	48	2.495	46	5.318	47
FG - Função Gratificada - IFES	8.710	46	9.086	45	17.796	46
FGR - Função Gratificada - Lei 8.216/91	9.391	45	8.387	45	17.778	45
GR - Gratificação de Representação	237	49	265	47	502	48
GSE - Gratif. Serv. Ext/Censo-96 - Temporário	160	47	84	45	244	46
GT - Gratificação Técnica	239	46	268	45	507	45
NES - Cargo de Natureza Especial	41	52	11	49	52	51
RGA - ABIN (Gratif. Repres. de Gab. - Apoio (PR/VPR)	3	42	2	49	5	45
RGA - AGU (Gratif. Repres. de Gab. - Apoio (PR/VPR)	20	42	14	41	34	41
RGA - PR (Gratif. Repres. de Gab. - Apoio (PR/VPR)	549	48	301	45	850	47
RGA - VPR (Gratif. Repres. de Gab. - Apoio (PR/VPR)	19	47	12	45	31	46
RGM - Gratif. Repres. de Gabinete (MIN)	253	50	310	49	563	49
RMA - EMFA (Gratif. Repres. de Gab. Apoio Militar (PR/VPR)	298	36	5	34	303	36
RMA - PR (Gratif. Repres. de Gab. Apoio Militar (PR/VPR)	655	37	40	35	695	37
RMA - VPR (Gratif. Repres. de Gab.e Apoio Militar (PR/VPR)	39	38	3	32	42	38
RMP - EMFA (Gratif. de Repres. de Gabinete Militar)	196	47	12	39	208	46
RMP - PR (Gratif. de Repres. de Gabinete Militar)	125	42	1	42	126	42
RMP - VPR (Gratif. de Repres. de Gabinete Militar)	8	40	1	40	9	40
<b>Total</b>	<b>37.490</b>	<b>46</b>	<b>31.320</b>	<b>45</b>	<b>68.810</b>	<b>45</b>

Elaborado: SRH/MP.

1 - Inclui os servidores civis da administração direta, autarquias e fundações do Poder Executivo.



**Tabela 5.3 - Quantitativo de ocupantes de Cargos e Funções de Confiança e Gratificações do Poder Executivo Federal <sup>1</sup>, segundo o nível de escolaridade - SIAPE**

Cargos, Funções e Gratificações	Posição - Ago/2004					
	1º Grau	2º Grau	3º Grau	Especialização	Pós-Graduação <sup>2</sup>	Total
CA - Cargo Comissionado de Assessoria	0	27	204	0	0	231
CAS - Cargo Comissionado de Assistência	4	96	66	0	0	166
CCD - Cargo Comissionado de Direção	0	1	32	0	0	33
CCT - Cargo Comissionado Técnico	28	221	652	0	0	901
CD - Cargo de Direção - IFES	10	158	1.115	474	1.436	3.193
CGE - Cargo Comissionado de Gerência Executiva	2	18	522	0	0	542
DAS - Direção de Assessoramento Superior	434	4.335	11.609	864	1.439	18.681
FCT - Função Comissionada Técnica	308	2.187	2.823	0	0	5.318
FG - Função Gratificada - IFES	1.054	4.569	5.966	1.389	4.818	17.796
FGR - Função Gratificada - Lei 8.216/91	1.582	7.072	9.111	11	1	17.777
GR - Gratificação de Representação	200	216	86	0	0	502
GSE - Gratif. Serv. Ext/Censo-96 - Temporário	8	96	140	0	0	244
GT - Gratificação Técnica	47	205	255	0	0	507
NES - Cargo de Natureza Especial	0	3	49	0	0	52
RGA - ABIN (Gratif. Repres. de Gab. - Apoio (PR/VPR))	0	0	5	0	0	5
RGA - AGU (Gratif. Repres. de Gab. - Apoio (PR/VPR))	2	20	12	0	0	34
RGA - PR (Gratif. Repres. de Gab. - Apoio (PR/VPR))	293	353	204	0	0	850
RGA - VPR (Gratif. Repres. de Gab. - Apoio (PR/VPR))	17	12	2	0	0	31
RGM - Gratif. Repres. de Gabinete (MIN)	235	248	81	0	0	564
RMA - EMFA (Gratif. Repres. de Gab. Apoio Militar (PR/VPR))	3	283	17	0	0	303
RMA - PR (Gratif. Repres. de Gab. Apoio Militar (PR/VPR))	254	396	45	0	0	695
RMA - VPR (Gratif. Repres. de Gab.e Apoio Militar (PR/VPR))	16	22	4	0	0	42
RMP - EMFA (Gratif. de Repres. de Gabinete Militar)	0	4	204	0	0	208
RMP - PR (Gratif. de Repres. de Gabinete Militar)	4	14	108	0	0	126
RMP - VPR (Gratif. de Repres. de Gabinete Militar)	0	2	7	0	0	9
<b>Total</b>	<b>4.501</b>	<b>20.558</b>	<b>33.319</b>	<b>2.738</b>	<b>7.694</b>	<b>68.810</b>

Elaborado: SRH/MP.

1 - Inclui os servidores civis da administração direta, autarquias e fundações do Poder Executivo.

2 - Incluído: Aperfeiçoamento, Mestrado, Doutorado, Phd, Livre Docência.

## CARGOS, FUNÇÕES E GRATIFICAÇÕES

Tabela 5.4 - Quantitativo e Idade Média dos ocupantes de Cargos Comissionados do Governo do Distrito Federal, segundo o sexo - SIAPE

Posição - Ago/2004

CARGOS, FUNÇÕES de CONFIANÇA e GRATIFICAÇÕES	Masculino		Feminino		Total	
	Quant.	Idade Média	Quant.	Idade Média	Quant.	Idade Média
CNE - GDF (Cargos Comissionados)	8	46	1	43	9	46
DFA - GDF (Cargos Comissionados)	77	40	48	38	125	39
DFG - GDF (Cargos Comissionados)	480	40	94	39	574	40
Sem Função <sup>1</sup>	24.172	35	2.457	35	26.629	35
<b>Total</b>	<b>24.737</b>	<b>40</b>	<b>2.600</b>	<b>39</b>	<b>27.337</b>	<b>40</b>

Elaborado: SRH/MP.

1 - Não consta informação no cadastro SIAPE.

# DAS

Com o objetivo de dar mais vazão aos ocupantes de Cargos e Funções de Confiança e Gratificações do Poder Executivo Federal (Administração Direta, Autarquia e Fundação), o conjunto de indicadores abrange com especificidade os cargos de DAS, que visa, principalmente, a delinear as informações quantitativas sobre:

- Sexo;
- Idade média;
- Nível de escolaridade da função;
- Remuneração média;
- Participações Percentuais.

As fontes dos dados encontrados nesta seção são da Secretaria de Recursos Humanos do Ministério do Planejamento, Orçamento e Gestão através do Sistema Integrado de Administração de Recursos Humanos - SIAPE.



Tabela 5.5 - Quantitativo dos ocupantes de DAS, segundo o nível de função - SIAPE

Nível da Função	1997	1998	1999	2000	2001	2002	2003	2004 <sup>2</sup>
DAS-1	6.820	6.554	5.681	6.503	6.665	6.733	6.551	6.841
DAS-2	5.943	5.678	5.313	5.442	5.615	5.703	4.658	4.989
DAS-3	2.472	2.490	2.690	2.826	2.828	2.954	3.055	3.319
DAS-4	1.682	1.716	1.810	1.866	2.073	2.158	2.341	2.522
DAS-5	558	607	666	606	662	672	772	827
DAS-6	132	138	146	146	152	154	182	183
<b>Total</b>	<b>17.607</b>	<b>17.183</b>	<b>16.306</b>	<b>17.389</b>	<b>17.995</b>	<b>18.374</b>	<b>17.559</b>	<b>18.681</b>

Fonte: SRH/MP.

1- Incluí os servidores civis da administração direta, autarquias e Fundações do Poder Executivo.

2- Posição: Agosto/2004

De 1997 a 2003 foram considerados os quantitativos do mês de Dezembro de cada ano.

Tabela 5.6 - Participação Percentual do Quantitativo dos ocupantes de DAS, segundo o nível de função - SIAPE

Nível da Função	1997	1998	1999	2000	2001	2002	2003	2004 <sup>2</sup>
DAS-1	38,7	38,1	34,8	37,4	37,0	36,6	37,3	36,6
DAS-2	33,8	33,0	32,6	31,3	31,2	31,0	26,5	26,7
DAS-3	14,0	14,5	16,5	16,3	15,7	16,1	17,4	17,8
DAS-4	9,6	10,0	11,1	10,7	11,5	11,7	13,3	13,5
DAS-5	3,2	3,5	4,1	3,5	3,7	3,7	4,4	4,4
DAS-6	0,7	0,8	0,9	0,8	0,8	0,8	1,0	1,0
<b>Total</b>	<b>100,0</b>	<b>100,0</b>	<b>100,0</b>	<b>100,0</b>	<b>100,0</b>	<b>100,0</b>	<b>100,0</b>	<b>100,0</b>

Fonte: SRH/MP.

1- Incluí os servidores civis da administração direta, autarquias e Fundações do Poder Executivo.

2- Posição: Agosto/2004

De 1997 a 2003 foram considerados os quantitativos do mês de Dezembro de cada ano.

Tabela 5.7 - Idade Média dos ocupantes de DAS, segundo o nível de função - SIAPE

Nível da Função	1997	1998	1999	2000	2001	2002	2003	2004 <sup>2</sup>
DAS-1	42	42	43	43	43	43	43	43
DAS-2	43	43	43	43	43	43	43	43
DAS-3	45	45	45	45	45	45	44	44
DAS-4	47	47	46	47	47	47	46	45
DAS-5	49	49	48	49	50	50	48	48
DAS-6	52	52	52	53	53	53	51	50
<b>Total</b>	<b>46</b>	<b>46</b>	<b>46</b>	<b>47</b>	<b>47</b>	<b>47</b>	<b>46</b>	<b>46</b>

Fonte: SRH/MP.

1- Incluí os servidores civis da administração direta, autarquias e Fundações do Poder Executivo.

2- Posição: Agosto/2004

De 1997 a 2003 foram considerados os quantitativos do mês de Dezembro de cada ano.

**Tabela 5.8 - Quantitativo, idade média, remuneração média, nível de escolaridade e sexo dos ocupantes de DAS - SIAPE**

Nível da Função	Qtde Servidores	Idade Média	Remuneração Média <sup>1</sup> (R\$ correntes)	Nível Superior	Sexo Feminino	Posição - Ago/2004
						Serv. Efetivo + Requisitado <sup>2</sup>
DAS-1	6.841	43	3.884,70	61,4%	47,4%	69,7%
DAS-2	4.989	43	4.415,49	74,3%	46,8%	71,0%
DAS-3	3.319	44	4.717,85	82,6%	43,0%	70,7%
DAS-4	2.522	45	7.341,32	91,8%	36,3%	57,7%
DAS-5	827	48	9.090,25	94,1%	21,8%	51,8%
DAS-6	183	50	10.241,86	92,9%	17,5%	45,9%
<b>Total</b>	<b>18.681</b>	<b>46</b>	<b>4.933,86</b>	<b>74,5%</b>	<b>43,5%</b>	<b>67,6%</b>

Fonte: SRH/MP.

1 - Considerado a remuneração do cargo e da função; estão incluídos no cálculo dos valores somente os servidores efetivos + requisitados (Administração Pública Federal Direta, Autarquias e Fundações)

2 - Servidor efetivo e requisitado (Administração Pública Federal Direta, Autarquias, Fundações, Estados, Municípios, DF, Empresas Públicas, Sociedades de Economia Mista, Tribunais, Câmara, Senado e Ministério Público).

**Tabela 5.9 - Quantitativo e participação percentual dos ocupantes de DAS, por nível de escolaridade, segundo o nível da função - SIAPE**

Nível da Função	Quantitativo e Participação percentual por Nível de Escolaridade											
	1º Grau		2º Grau		3º Grau		Especialização		Pós-Graduação <sup>1</sup>		Total	
	Quant.	%	Quant.	%	Quant.	%	Quant.	%	Quant.	%	Quant.	%
DAS-1	311	4,5	2.331	34,1	3.351	49,0	324	4,7	524	7,7	6.841	100,0
DAS-2	62	1,2	1.220	24,5	3.016	60,5	279	5,6	412	8,3	4.989	100,0
DAS-3	37	1,1	540	16,3	2.344	70,6	145	4,4	253	7,6	3.319	100,0
DAS-4	16	0,6	190	7,5	2.061	81,7	88	3,5	167	6,6	2.522	100,0
DAS-5	7	0,8	42	5,1	691	83,6	23	2,8	64	7,7	827	100,0
DAS-6	1	0,5	12	6,6	146	79,8	5	2,7	19	10,4	183	100,0
<b>Total</b>	<b>434</b>	<b>2,3</b>	<b>4.335</b>	<b>23,2</b>	<b>11.609</b>	<b>62,1</b>	<b>864</b>	<b>4,6</b>	<b>1.439</b>	<b>7,7</b>	<b>18.681</b>	<b>100,0</b>

Fonte: SRH/MP.

1 - Incluído: Aperfeiçoamento, Mestrado, Doutorado, Phd, Livre Docência.

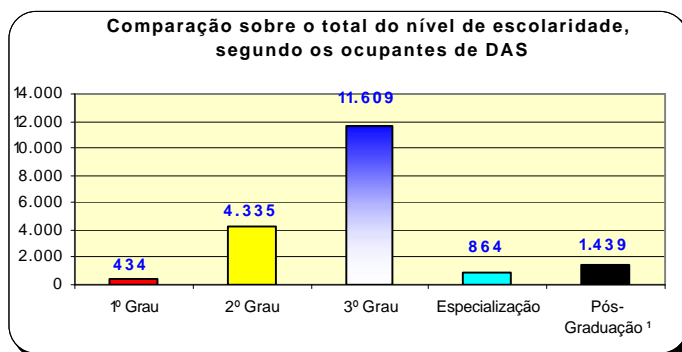

**Tabela 5.10 - Quantitativo e participação percentual dos ocupantes de DAS, por vínculo com a União, segundo o nível da função - SIAPE**

Posição - Ago/2004

Nível da Função	Quantitativo e Participação percentual dos ocupantes de DAS									
	Servidor Efetivo + Requisitado <sup>1</sup>		Requisitado de outros Órgãos e Esfera <sup>2</sup>		Sem Vínculo <sup>3</sup>		Aposentado		Total	
	Quant.	%	Quant.	%	Quant.	%	Quant.	%	Quant.	%
DAS-1	4.636	67,8	129	1,9	1.780	26,0	296	4,3	<b>6.841</b>	<b>100,0</b>
DAS-2	3.374	67,6	169	3,4	1.199	24,0	247	5,0	<b>4.989</b>	<b>100,0</b>
DAS-3	2.160	65,1	185	5,6	781	23,5	193	5,8	<b>3.319</b>	<b>100,0</b>
DAS-4	1.120	44,4	335	13,3	889	35,2	178	7,1	<b>2.522</b>	<b>100,0</b>
DAS-5	289	34,9	139	16,8	336	40,6	63	7,6	<b>827</b>	<b>100,0</b>
DAS-6	48	26,2	36	19,7	87	47,5	12	6,6	<b>183</b>	<b>100,0</b>
<b>Total</b>	<b>11.627</b>	<b>62,2</b>	<b>993</b>	<b>5,3</b>	<b>5.072</b>	<b>27,2</b>	<b>989</b>	<b>5,3</b>	<b>18.681</b>	<b>100,0</b>

Fonte: SRH/MP.

1 - Servidor Efetivo e Requisitado (Administração Pública Federal Direta, Autarquias e Fundações).

2 - Requisitado dos Estados, Municípios, DF, Empresas Públicas, Sociedades de Economia Mista, Tribunais, Câmara dos Deputados, Senado Federal e Ministério Público da União.

3 - Sem cargo público.

**Tabela 5.11 - Quantitativo, participação percentual e idade média dos ocupantes de DAS, por sexo, segundo o da nível da função - SIAPE**

Posição - Ago/2004

Nível da Função	Quantitativo, participação percentual e idade média dos ocupantes de DAS por sexo								
	Masculino			Feminino			Total		
	Quant.	%	Idade Média	Quant.	%	Idade Média	Quant.	%	Idade Média
DAS-1	3.599	52,6	44	3.242	47,4	42	6.841	100,0	43
DAS-2	2.656	53,2	44	2.333	46,8	42	4.989	100,0	43
DAS-3	1.891	57,0	45	1.428	43,0	42	3.319	100,0	44
DAS-4	1.607	63,7	46	915	36,3	44	2.522	100,0	45
DAS-5	647	78,2	48	180	21,8	46	827	100,0	48
DAS-6	151	82,5	51	32	17,5	49	183	100,0	50
<b>Total</b>	<b>10.551</b>	<b>56,5</b>	<b>45</b>	<b>8.130</b>	<b>43,5</b>	<b>43</b>	<b>18.681</b>	<b>100,0</b>	<b>44</b>

Fonte: SRH/MP.



Tabela 5.12 - Remuneração média por nível dos ocupantes de DAS, segundo o cargo e função - SIAPE

Nível da Função	Parcela da Remuneração Média (R\$ correntes)		Posição - Ago/2004
	Referente ao cargo	Referente à função	Remuneração Média Global <sup>1</sup>
DAS-1	3.080,21	804,49	3.884,70
DAS-2	3.500,85	914,64	4.415,49
DAS-3	3.532,56	1.185,29	4.717,85
DAS-4	4.121,48	3.219,84	7.341,32
DAS-5	4.869,90	4.220,35	9.090,25
DAS-6	5.151,21	5.090,65	10.241,86
NES	5.305,87	5.172,69	10.478,56
<b>Média Global</b>	<b>3.517,98</b>	<b>1.431,26</b>	<b>4.949,25</b>

Fonte: SRH/MP.

1 - Engloba a remuneração referente ao cargo e à função; o universo considerado no cálculo corresponde somente aos servidores efetivos.

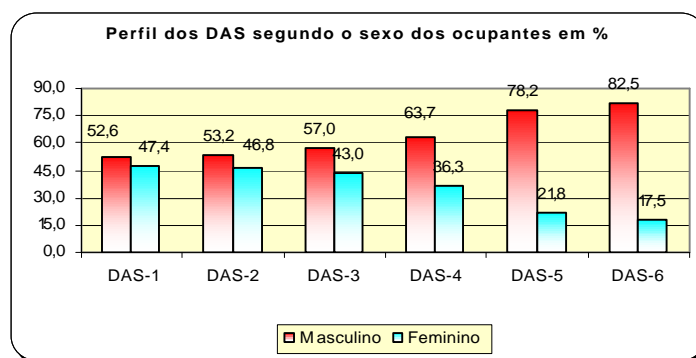

Tabela 5.13 - Participação percentual sobre a Remuneração média por nível dos ocupantes de DAS, segundo o cargo e função - SIAPE

Nível da Função	Parcela da Remuneração Média - em %		Posição - Ago/2004
	Referente ao cargo	Referente à função	Remuneração Média Global <sup>1</sup>
DAS-1	79,3	20,7	100,0
DAS-2	79,3	20,7	100,0
DAS-3	74,9	25,1	100,0
DAS-4	56,1	43,9	100,0
DAS-5	53,6	46,4	100,0
DAS-6	50,3	49,7	100,0
NES	50,6	49,4	100,0
<b>Média Global</b>	<b>71,1</b>	<b>28,9</b>	<b>100,0</b>

Fonte: SRH/MP.

1 - Engloba a remuneração referente ao cargo e à função; o universo considerado no cálculo corresponde somente aos servidores efetivos.

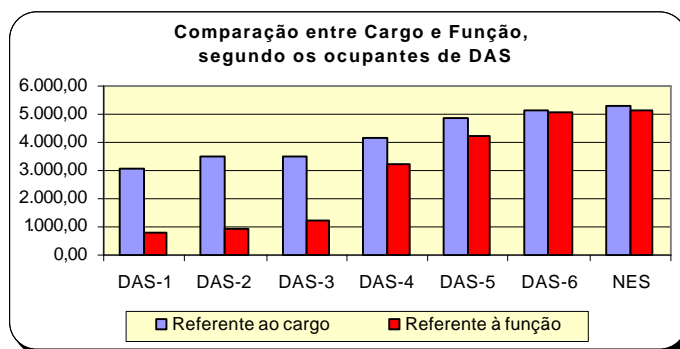

# Seção Aposentados

# 6

As informações apresentadas nesta seção dizem respeito às ocorrências e tipos anuais e mensais de aposentadorias da União, com destaque maior para o Poder Executivo Civil Federal, com os seguintes Quantitativos:

- Tipos de Aposentadorias;
- Idade Média;
- Sexo;
- Faixa Etária;
- Comparação entre aposentadorias dos Poderes.

As fontes dos dados encontrados nesta seção são da Secretaria de Recursos Humanos do Ministério do Planejamento, Orçamento e Gestão através do Sistema Integrado de Administração de Recursos Humanos - SIAPE e Secretaria do Tesouro Nacional do Ministério da Fazenda com Sistema Integrado de Administração Financeira de Pessoal da União - SIAFI.



**Tabela 6.1 - Evolução do quantitativo de aposentadorias civis da União, segundo os Tipos de Aposentadorias - SIAPE**

Ano	Total ano	Média mensal	Quantitativo e participação percentual sobre total							
			Integrais		Proporcional		Compulsória		Invalidez	
			Quant.	%	Quant.	%	Quant.	%	Quant.	%
1991	46.196	3.850								
1992	21.190	1.766								
1993	14.199	1.183								
1994	17.601	1.467								
1995	34.253	2.854								
1996	27.546	2.296	11.950	43,4	13.194	47,9	263	1,0	2.139	7,8
1997	24.659	2.055	7.954	32,3	14.146	57,4	299	1,2	2.260	9,2
1998	19.755	1.646	5.540	28,0	12.035	60,9	332	1,7	1.848	9,4
1999	8.783	732	2.300	26,2	4.322	49,2	308	3,5	1.853	21,1
2000	5.951	496	1.504	25,3	2.191	36,8	436	7,3	1.820	30,6
2001	6.222	519	2.775	44,6	1.431	23,0	374	6,0	1.642	26,4
2002	7.465	622	3.804	51,0	1.434	19,2	384	5,1	1.843	24,7
2003	17.453	1.454	8.682	49,7	6.018	34,5	475	2,7	2.278	13,1
2004 <sup>1</sup>	4.917	1.639	2.144	43,6	1.242	25,3	319	6,5	1.212	24,6

Elaborado: SRH/MP.

Fonte: 1991 a 1998 - Diário Oficial da União e SIAFI.

1999 a 2003 - SRH/MP (SIAPE)

1991 a 1998 - O levantamento inclui somente as aposentadorias publicadas no Diário Oficial.

- Em 1995, o número refere-se aos civis estatutários do Poder Executivo e entre 1991 e 1994, refere-se, além destes, também a uma parcela reduzida de servidores do Legislativo e do Judiciário.

1999 a 2003 - O levantamento inclui somente as aposentadorias do Poder Executivo lançadas no Sistema SIAPE.

1- Posição: Agosto/2004

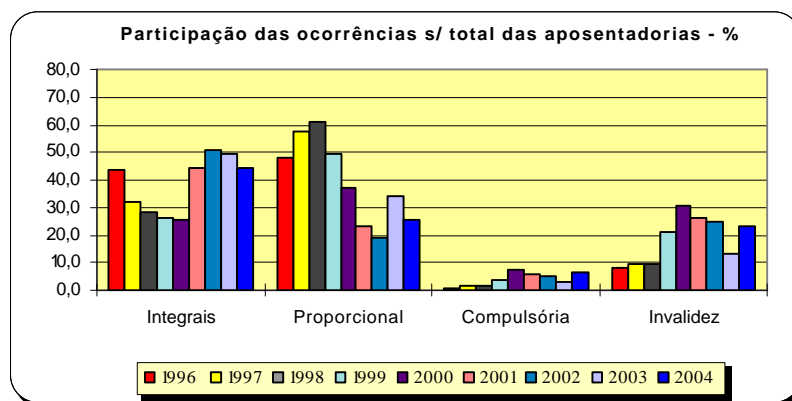

**Tabela 6.2 - Idade média Mensal dos Servidores Públicos Federais Cíveis do Poder Executivo por sexo, segundo o tipo de aposentadoria - SIAPE**

Ano / Mês	Integral			Proporcional			Total		
	Masculino	Feminino	Ambos	Masculino	Feminino	Ambos	Masculino	Feminino	Ambos
<b>Acumulado em 1999</b>	<b>57</b>	<b>53</b>	<b>55</b>	<b>56</b>	<b>52</b>	<b>53</b>	<b>56</b>	<b>53</b>	<b>54</b>
<b>Acumulado em 2000</b>	<b>57</b>	<b>53</b>	<b>56</b>	<b>58</b>	<b>54</b>	<b>56</b>	<b>57</b>	<b>54</b>	<b>56</b>
Jan-2001	58	55	<b>58</b>	60	55	<b>57</b>	59	55	<b>59</b>
Fev	58	55	<b>57</b>	59	53	<b>56</b>	58	54	<b>56</b>
Mar	56	54	<b>55</b>	60	55	<b>57</b>	57	54	<b>56</b>
Abr	57	54	<b>55</b>	58	55	<b>57</b>	57	54	<b>56</b>
Mai	56	53	<b>55</b>	57	56	<b>56</b>	57	54	<b>55</b>
Jun	57	54	<b>56</b>	57	55	<b>56</b>	57	55	<b>56</b>
Jul	57	54	<b>56</b>	58	56	<b>57</b>	57	55	<b>56</b>
Ago	57	55	<b>56</b>	57	54	<b>56</b>	57	55	<b>56</b>
Set	57	55	<b>56</b>	60	56	<b>58</b>	57	55	<b>56</b>
Out	58	57	<b>57</b>	58	55	<b>57</b>	58	55	<b>57</b>
Nov	58	56	<b>57</b>	59	55	<b>57</b>	58	56	<b>57</b>
Dez	56	52	<b>55</b>	57	55	<b>56</b>	56	54	<b>55</b>
<b>Acumulado em 2001</b>	<b>57</b>	<b>55</b>	<b>56</b>	<b>58</b>	<b>55</b>	<b>57</b>	<b>57</b>	<b>55</b>	<b>56</b>
Jan-2002	56	55	<b>56</b>	60	54	<b>57</b>	57	55	<b>56</b>
Fev	57	54	<b>56</b>	60	54	<b>57</b>	58	54	<b>56</b>
Mar	58	54	<b>56</b>	59	55	<b>57</b>	58	54	<b>56</b>
Abr	56	53	<b>55</b>	59	55	<b>57</b>	57	54	<b>55</b>
Mai	57	54	<b>55</b>	60	56	<b>57</b>	58	54	<b>56</b>
Jun	57	53	<b>55</b>	59	54	<b>57</b>	58	54	<b>55</b>
Jul	56	55	<b>55</b>	60	56	<b>57</b>	57	55	<b>56</b>
Ago	57	54	<b>55</b>	59	56	<b>57</b>	58	55	<b>56</b>
Set	57	55	<b>56</b>	59	55	<b>57</b>	58	55	<b>56</b>
Out	57	54	<b>55</b>	58	54	<b>56</b>	57	54	<b>56</b>
Nov	56	54	<b>55</b>	59	55	<b>57</b>	57	54	<b>56</b>
Dez	60	54	<b>58</b>	60	57	<b>59</b>	57	54	<b>56</b>
<b>Acumulado em 2002</b>	<b>57</b>	<b>54</b>	<b>56</b>	<b>59</b>	<b>55</b>	<b>57</b>	<b>58</b>	<b>54</b>	<b>56</b>
Jan-2003	58	54	<b>56</b>	62	53	<b>59</b>	59	55	<b>57</b>
Fev	58	54	<b>56</b>	62	53	<b>59</b>	58	55	<b>56</b>
Mar	58	54	<b>56</b>	57	55	<b>57</b>	58	55	<b>56</b>
Abr	58	55	<b>56</b>	59	55	<b>56</b>	58	55	<b>56</b>
Mai	58	54	<b>56</b>	58	55	<b>56</b>	58	54	<b>58</b>
Jun	57	54	<b>55</b>	58	54	<b>56</b>	57	54	<b>57</b>
Jul	57	54	<b>57</b>	58	54	<b>56</b>	58	54	<b>58</b>
Ago	57	54	<b>55</b>	57	54	<b>55</b>	57	54	<b>55</b>
Set	56	54	<b>55</b>	57	53	<b>54</b>	56	53	<b>55</b>
Out	56	54	<b>55</b>	57	53	<b>55</b>	57	54	<b>55</b>
Nov	58	53	<b>55</b>	58	54	<b>56</b>	58	54	<b>55</b>
Dez	57	53	<b>55</b>	57	52	<b>54</b>	57	53	<b>54</b>
<b>Acumulado em 2003</b>	<b>57</b>	<b>54</b>	<b>56</b>	<b>58</b>	<b>54</b>	<b>56</b>	<b>58</b>	<b>54</b>	<b>56</b>
Jan-2004	59	54	<b>57</b>	60	56	<b>57</b>	59	55	<b>57</b>
Fev	57	55	<b>56</b>	58	54	<b>56</b>	57	57	<b>57</b>
Mar	56	55	<b>55</b>	59	56	<b>57</b>	56	56	<b>56</b>
Abr	56	55	<b>55</b>	59	56	<b>57</b>	58	56	<b>58</b>
Mai	57	55	<b>56</b>	63	56	<b>59</b>	56	54	<b>55</b>
Jun	57	57	<b>57</b>	58	56	<b>57</b>	54	57	<b>56</b>
Jul	58	57	<b>58</b>	55	57	<b>55</b>	55	57	<b>57</b>
Ago	59	56	<b>58</b>	58	57	<b>57</b>	56	55	<b>55</b>
<b>Acumulado em 2004</b>	<b>57</b>	<b>56</b>	<b>57</b>	<b>59</b>	<b>56</b>	<b>57</b>	<b>56</b>	<b>56</b>	<b>56</b>

Fonte: SRH/MP.

- Os dados utilizados acima, são extraídos da base SIAPE - Sistema Integrado de Administração de Recursos Humanos e referem-se ao servidor que possui a data de sua aposentadoria em seu cadastro.

**Tabela 6.3 - Quantitativo, Idade média e Participação Percentual dos Servidores Públicos Federais Civis do Poder Executivo por sexo, segundo o tipo de aposentadoria - SIAPE**

Tipo de Aposentadoria	Posição - Ago/2004								
	Masculino			Feminino			Ambos		
	Quant.	Idade média	%	Quant.	Idade Média	%	Quant.	Idade Média	%
Integrais	121	59	51,9%	112	56	48,1%	233	58	100,0%
Proporcionais	114	58	48,9%	119	57	51,1%	233	57	100,0%
<b>Total</b>	<b>235</b>	<b>59</b>	<b>50,4%</b>	<b>231</b>	<b>56</b>	<b>49,6%</b>	<b>466</b>	<b>59</b>	<b>100,0%</b>

Fonte: SRH/MP.

- Os dados utilizados acima, são extraídos da base SIAPE - Sistema Integrado de Administração de Recursos Humanos e referem-se ao servidor que possui a data de sua aposentadoria em seu cadastro.

**Tabela 6.4 - Quantitativo de Aposentadoria dos Servidores Públicos Federais Civis do Poder Executivo por sexo, segundo os grupos de idade (Faixa Etária) - SIAPE**

Grupos de Idade (Faixa Etária)	Posição - Ago/2004					
	Quantitativo de aposentadorias dos servidores civis do poder executivo - I N T E G R A I S					
	Masculino		Feminino		Ambos	
	Quantitativo	%	Quantitativo	%	Quantitativo	%
Até 40 anos	2	1,7	1	0,9	3	1,3
De 41 a 45 anos	6	5,0	6	5,4	12	5,2
De 46 a 50 anos	9	7,4	13	11,6	22	9,4
De 51 a 55 anos	22	18,2	32	28,6	54	23,2
De 56 a 60 anos	31	25,6	36	32,1	67	28,8
De 61 a 65 anos	20	16,5	13	11,6	33	14,2
De 66 a 70 anos	28	23,1	11	9,8	39	16,7
Acima de 70 anos	3	2,5	-	0,0	3	1,3
<b>Total</b>	<b>121</b>	<b>100,0</b>	<b>112</b>	<b>100,0</b>	<b>233</b>	<b>100,0</b>

Fonte: SRH/MP.

- Os dados utilizados acima, são extraídos da base SIAPE - Sistema Integrado de Administração de Recursos Humanos e referem-se ao servidor que possui a data de sua aposentadoria em seu cadastro.

- A existência de aposentadorias em idade inferior a 40 anos deve-se à imperfeições nas informações cadastrais.

**Tabela 6.5 - Quantitativo de Aposentadoria dos Servidores Públicos Federais Cíveis do Poder Executivo por sexo, segundo os grupos de idade (Faixa Etária) - SIAPE**

Posição - Ago/2004

Grupos de Idade (Faixa Etária)	Quantitativo de aposentadorias dos servidores cíveis do poder executivo - P R O P O R C I O N A I S					
	Masculino		Feminino		Ambos	
	Quantitativo	%	Quantitativo	%	Quantitativo	%
Até 40 anos	1	0,9	-	0,0	1	0,4
De 41 a 45 anos	12	10,5	14	11,8	26	11,2
De 46 a 50 anos	13	11,4	20	16,8	33	14,2
De 51 a 55 anos	23	20,2	25	21,0	48	20,6
De 56 a 60 anos	18	15,8	16	13,4	34	14,6
De 61 a 65 anos	9	7,9	19	16,0	28	12,0
De 66 a 70 anos	37	32,5	25	21,0	62	26,6
Acima de 70 anos	1	0,9	-	0,0	1	0,4
<b>Total</b>	<b>114</b>	<b>100,0</b>	<b>119</b>	<b>100,0</b>	<b>233</b>	<b>100,0</b>

Fonte: SRH/MP.

- Os dados utilizados acima, são extraídos da base SIAPE - Sistema Integrado de Administração de Recursos Humanos e referem-se ao servidor que possui a data de sua aposentadoria em seu cadastro.
- A existência de aposentadorias em idade inferior a 40 anos deve-se à imperfeições nas informações cadastrais.

**Tabela 6.6 - Quantitativo de Aposentadoria dos Servidores Públicos Federais Cíveis do Poder Executivo, por sexo, segundo os grupos de idade (Faixa Etária) - SIAPE**

Posição - Ago/2004

Grupos de Idade (Faixa Etária)	Quantitativo de aposentadoria dos servidores cíveis do poder executivo - T O T A I S					
	Masculino		Feminino		Ambos	
	Quantitativo	%	Quantitativo	%	Quantitativo	%
Até 40 anos	3	1,3	1	0,4	4	0,9
De 41 a 45 anos	18	7,7	20	8,7	38	8,2
De 46 a 50 anos	22	9,4	33	14,3	55	11,8
De 51 a 55 anos	45	19,1	57	24,7	102	21,9
De 56 a 60 anos	49	20,9	52	22,5	101	21,7
De 61 a 65 anos	29	12,3	32	13,9	61	13,1
De 66 a 70 anos	65	27,7	36	15,6	101	21,7
Acima de 70 anos	4	1,7	-	0,0	4	0,9
<b>Total</b>	<b>235</b>	<b>100,0</b>	<b>231</b>	<b>100,0</b>	<b>466</b>	<b>100,0</b>

Fonte: SRH/MP.

- Os dados utilizados acima, são extraídos da base SIAPE - Sistema Integrado de Administração de Recursos Humanos e referem-se ao servidor que possui a data de sua aposentadoria em seu cadastro.
- A existência de aposentadorias em idade inferior a 40 anos deve-se à imperfeições nas informações cadastrais.

Tabela 6.7 - Comparação entre Aposentadorias da União por poder, de 1995 a 2003 - Despesa Média Anual

União	Comparação entre Aposentadorias da União por Poder (R\$ Correntes)									
	1995	1996	1997	1998	1999	2000	2001	2002	2003	2004 <sup>3</sup>
Executivo (civis) <sup>1, 2</sup>	1.442	1.530	1.611	1.693	1.833	1.914	2.005	2.310	2.416	2.593
Militares <sup>3</sup>	1.703	1.737	1.896	2.225	2.438	2.544	3.724	3.846	4.194	4.221
Legislativo <sup>3</sup>	4.823	5.577	6.231	6.882	5.690	5.342	5.915	8.368	10.230	10.373
Judiciário <sup>3</sup>	3.875	3.945	4.618	5.222	6.047	6.185	6.660	8.242	9.641	9.954

Elaborado: SRH/MP.

Fonte: SRH/MP E STN/MF

1- Inclui Ministério Público da União e Banco Central.

2- Não inclui Empresas Públicas e Sociedade de Economia Mista.

3- Despesa Média dos últimos 12 meses.

Nota : De 1995 a 2003 foram consideradas a despesa média anual.



Tabela 6.8 - Quantitativo de aposentadorias dos Servidores do Governo do Distrito Federal - SIAPE

Posição - Ago/2004

Órgãos do GDF	Quantitativo de aposentadorias e participação percentual sobre total									
	Integral		Proporcional		Compulsória		Invalidez		Total Geral	
	Total	%	Total	%	Total	%	Total	%	Total	%
Policial Militar	14	73,7%	0	0,0%	0	0,0%	3	60,0%	17	68,0%
Policial Civil	1	5,3%	0	0,0%	0	0,0%	2	40,0%	3	12,0%
Corpo de Bombeiros	4	21,1%	1	100,0%	0	0,0%	0	0,0%	5	20,0%
<b>Total</b>	<b>19</b>	<b>100,0%</b>	<b>1</b>	<b>100,0%</b>	<b>0</b>	<b>0,0%</b>	<b>5</b>	<b>100,0%</b>	<b>25</b>	<b>100%</b>

Elaborado: SRH/MP.

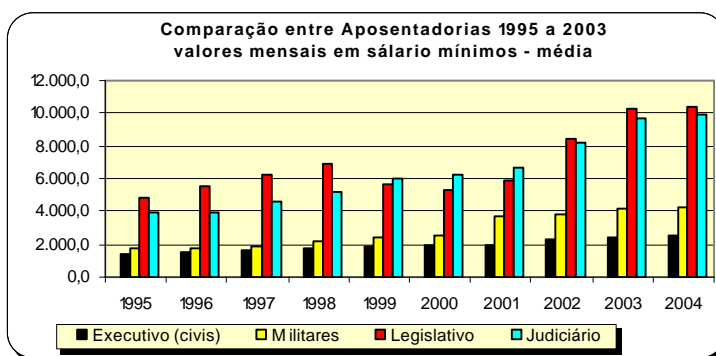





