



Boletim Estatístico de Pessoal

BRASÍLIA-DF
SETEMBRO/2012

MINISTÉRIO DO PLANEJAMENTO, ORÇAMENTO E GESTÃO
SECRETARIA DE GESTÃO PÚBLICA

Boletim Estatístico de Pessoal

volume 17
Nr. 197
Setembro
de 2012

Brasília
Set.2012

Presidenta da República

Dilma Rousseff

Ministra do Planejamento, Orçamento e Gestão

Miriam Belchior

Secretaria de Gestão Pública

Ana Lúcia Amorim de Brito

Departamento de Gestão dos Sistemas e Informações das Estruturas e da Força de Trabalho

Mauro Henrique Macedo Pessoa

Coordenação-Geral de Gestão da Informação

Edi Damasceno Maciel

Coordenação de Informação

Paulo César Caserta da Cunha Vasconcellos

Equipe Técnica

Carlos Henrique Marques da Silva (Téc. em Contabilidade)

Carlos Hindemburge Rodrigues e Melo (Téc. Administrativo)

Maria Vilani Maia de Freitas (Administrador)

Mirian Lúcia Bittencourt Guimaraes (Colaboradora)

Home Page: www.servidor.gov.br/publicacao/index.htm

Ministério do Planejamento, Orçamento e Gestão

Esplanada dos Ministérios bloco K, 4º andar - sala 452 - A

Telefone: (61) 2020-5350

70.040-906 - Brasília – DF

Publicação Mensal

Normalização Bibliográfica: DIBIB/CODIN/CGDAP/SPOA

Boletim Estatístico de Pessoal / Ministério do Planejamento, Orçamento e Gestão.

Secretaria de Gestão Pública

Vol.1, n.1 (maio 1996) - Brasília: MP, 2008

Boletim Estatístico de Pessoal / Ministério do Planejamento, Orçamento e Gestão.

Secretaria de Gestão Pública

Vol.17 n.197 (Set 2012) - Brasília: MP, 1996 — V. 01

Mensal

Descrição baseada no vol.17 n.197 Set/2012)

Vol 01 ao 16 publicado pela extinta Secretaria de Recursos Humanos

1. Estatística - Periódico I. Ministério do Planejamento, Orçamento e Gestão.

II. Secretaria de Gestão Pública

CDU 311.21(05)

Sumário das Seções

SEÇÃO 1 - D E S P E S A S

1.1 - Despesa Anual de Pessoal da União por Poder, segundo a situação de vínculo - SIAFI	17-18
1.2 - Participação Percentual da Despesa Anual de Pessoal da União por Poder, segundo a situação de vínculo - SIAFI	19-20
1.3 - Despesa Mensal de Pessoal da União por Poder, segundo a situação de vínculo - SIAFI	21
1.4 - Participação Percentual da Despesa Mensal de Pessoal da União por Poder, segundo a situação de vínculo - SIAFI	22
1.5 - Despesa Mensal de Pessoal do Poder Legislativo - SIAFI	23
1.6 - Participação Percentual da Despesa Mensal de Pessoal do Poder Legislativo - SIAFI	23
1.7 - Despesa Mensal de Pessoal do Poder Judiciário - SIAFI	24
1.8 - Participação Percentual da Despesa Mensal de Pessoal do Poder Judiciário em % - SIAFI	24
1.9 - Despesa Anual de Pessoal Civil do Poder Executivo por órgãos da administração- SIAPE	25-26
1.10 - Despesa Mensal de Pessoal Civil do Poder Executivo por órgãos da administração - SIAPE	27
1.11 - Despesa Anual de Pessoal Civil do Poder Executivo por Unidades da Federação - SIAPE	28-29
1.12 - Despesa Mensal de Pessoal Civil do Poder Executivo por Unidades da Federação - SIAPE	30
1.13 - Variação Anual Acumulada da Despesa de Pessoal Civil do Poder Executivo Federal por grupos de despesas - SIAPE	31-32
1.14 - Variação Mensal Acumulada da Despesa de Pessoal Civil do Poder Executivo Federal por grupos de despesas - SIAPE	33
1.15- Relação entre Despesa com Pessoal e Receita Corrente Líquida da União - SIAFI	34

SEÇÃO 2 - SERVIDORES - QUANTITATIVO

2.1 - Quantitativo de Servidores Federais da União por Poder de a partir de 1991, segundo a situação de vínculo - SIAPE e SIAFI	37-38
2.2 - Quantitativo de Servidores da União por Poder, segundo a situação de vínculo - SIAPE e SIAFI	39
2.3 - Participação Percentual de Servidores da União por Poder, segundo a situação de vínculo - SIAPE e SIAFI	39
2.4 - Quantitativo de Servidores Públicos Federais Cíveis Ativos do Poder Executivo por órgãos da administração - SIAPE	40-41
2.5 - Quantitativo (força de trabalho) de Servidores Público Federais Cíveis Ativos do Poder Executivo, por nível de escolaridade do cargo e sexo, segundo os órgãos administração - SIAPE	42
2.5.1 - Advocacia Geral da União - SIAPE	43
2.5.2 - Advocacia Geral da União - SIAPE	43
2.5.3 - Ministério da Agricultura, Pecuária e Abastecimento - SIAPE	43
2.5.4 - Ministério das Cidades - SIAPE	44
2.5.5 - Ministério da Ciência e Tecnologia e Inovação - SIAPE	44
2.5.6 - Ministério das Comunicações - SIAPE	44
2.5.7 - Ministério da Cultura - SIAPE	45
2.5.8 - Ministério da Defesa - SIAPE	45
2.5.9 - Ministério do Desenvolvimento Agrário - SIAPE	45
2.5.10 - Ministério do Desenvolvimento Social e Combate à Fome - SIAPE	46
2.5.11 - Ministério do Desenvolvimento, Indústria e Comércio Exterior - SIAPE	46
2.5.12 - Ministério da Educação - SIAPE	46
2.5.13 - Ministério do Esporte - SIAPE	47
2.5.14 - Ministério da Fazenda - SIAPE	47

2.5.15 - Governo dos Ex-Territórios - SIAPE	47
2.5.16 - Ministério da Integração Nacional - SIAPE	48
2.5.17 - Ministério da Justiça - SIAPE	48
2.5.18 - Ministério do Meio Ambiente - SIAPE	48
2.5.19 - Ministério de Minas e Energia - SIAPE	49
2.5.20 - Ministério do Planejamento, Orçamento e Gestão - SIAPE	49
2.5.21 - Ministério da Pesca e Aquicultura - SIAPE	49
2.5.22 - Ministério da Previdência Social - SIAPE	50
2.5.23 - Ministério das Relações Exteriores - SIAPE	50
2.5.24 - Ministério da Saúde - SIAPE	50
2.5.25 - Ministério do Trabalho e Emprego - SIAPE	51
2.5.26 - Ministério dos Transportes - SIAPE	51
2.5.27 - Ministério do Turismo - SIAPE	51
2.6 - Quantitativo de Servidores Públicos Federais Cíveis do Poder Executivo, por situação de vínculo, segundo os órgãos da administração - SIAPE	52
2.7 - Quantitativo (força de trabalho) de Servidores Públicos Federais Cíveis Ativos do Poder Executivo, por sexo, segundo os órgãos da administração - SIAPE	53
2.8 - Quantitativo (força de trabalho) de Servidores Públicos Federais Cíveis Ativos do Poder Executivo, por natureza jurídica e sexo, segundo os órgãos da administração - SIAPE	54
2.9- Participação percentual de Servidores Públicos Federais Cíveis Ativos do Poder Executivo, por natureza jurídica e sexo, segundo os órgãos da administração - SIAPE	55
2.10 - Quantitativo de Servidores Públicos Federais Cíveis do Poder Executivo, por Unidades da Federação, segundo os órgãos da administração e situação de vínculo- SIAPE	56 - 57

2.11 - Quantitativo (força de trabalho) de Servidores Públicos Federais Cíveis Ativos do Poder Executivo por nível de escolaridade do cargo - SIAPE	58
2.12 - Quantitativo (força de trabalho) e Idade Média de Servidores Públicos Federais Cíveis Ativos do Poder Executivo por nível de escolaridade do servidor - SIAPE	58
2.13 - Idade Média dos Servidores Públicos Federais Cíveis do Poder Executivo, por sexo, segundo a situação de vínculo - SIAPE	58
2.14 - Idade Média dos Servidores Públicos Federais Cíveis Ativos do Poder Executivo, por situação de vínculo, por sexo, segundo os órgãos da administração - SIAPE	59
2.15 - Idade Média dos Servidores Públicos Federais Cíveis Ativos do Poder Executivo, por natureza jurídica e sexo, segundo os órgãos da administração - SIAPE	60
2.16 - Idade Média dos Servidores Públicos Federais Cíveis do Poder Executivo, por situação de vínculo, segundo as Unidades da Federação- SIAPE	61
2.17 - Idade Média dos Servidores Públicos Federais Cíveis Ativos do Poder Executivo, por sexo, segundo as Unidades da Federação - SIAPE	62
2.18 - Quantitativo (força de trabalho) de Servidores Públicos Federais Cíveis Ativos do Poder Executivo, por situação de vínculo e sexo segundo as Unidades da Federação - SIAPE	63
2.19 - Participação percentual de Servidores Públicos Federais Cíveis do Poder Executivo, por situação de vínculo e sexo, segundo as Unidades da Federação - SIAPE	64
2.20 - Quantitativo de (força de trabalho) Servidores Públicos Federais Cíveis do Poder Executivo, por Governo dos Ex-Territórios, segundo a situação de vínculo - SIAPE	65
2.21 - Relação entre o Quantitativo (força de trabalho) dos Servidores Públicos Federais Cíveis Ativos do Poder Executivo, por Grandes Regiões, segundo as Unidades da Federação - SIAPE	66
2.22 - Quantitativo (força de trabalho) de Servidores Públicos Federais Cíveis Ativos do Poder Executivo, segundo as Grandes Regiões e sexo - SIAPE	67
2.23 - Quantitativo (força de trabalho) e Idade Média dos Servidores Públicos Federais Cíveis do Poder Executivo, por situação de vínculo, segundo as Grandes Regiões - SIAPE	67
2.24 - Quantitativo (força de trabalho) dos Servidores Públicos Federais Cíveis do Poder Executivo, por grupo de vínculo e sexo, segundo as Grandes Regiões e natureza jurídica - SIAPE	68
2.25 - Participação percentual dos Servidores Públicos Federais Cíveis do Poder Executivo, por grupo de vínculo e sexo, segundo as Grandes Regiões e natureza jurídica - SIAPE	69

2.26 - Quantitativo de Vínculos de Servidores da Administração Pública Federal, por situação de vínculo, segundo o sexo - SIAPE	70 - 75
2.27 - Distribuição % dos Vínculos de Servidores das Carreiras da Administração Pública Federal por grupos de idades (faixa etária) - SIAPE	76 - 81
2.28 - Evolução do Quantitativo de Servidores Públicos Federais Cíveis e Aposentados do Poder Executivo - SIAPE	82
2.29 - Quantitativo de Servidores Públicos Federais Cíveis Ativos do Poder Executivo, por escolaridade do cargo e sexo, segundo os grupos de idades (faixa etária) - SIAPE	83
2.30 - Participação percentual dos Servidores Públicos Federais Cíveis Ativos do Poder Executivo, por natureza jurídica e sexo, segundo os grupos de idades (faixa etária) - SIAPE	83
2.31 - Quantitativo do Corpo de Bombeiro Militar, Policial Militar e Policial Civil do Governo do Distrito Federal por situação de vínculo e sexo, segundo o Órgão da Administração - SIAPE	84
2.32 - Quantitativo de Militares dos Ex-Territórios por situação de vínculo, segundo o sexo - União - SIAPE	84

SEÇÃO 3 - REMUNERAÇÃO

3.1 - Despesa Média com Serv. Federais da União por Poder a partir de 1995, segundo a situação de vínculo SIAPE e SIAFI	87
3.2 - Despesa Média com Servidores Federais da União por Poder, segundo a situação de vínculo - SIAPE e SIAFI	88
3.3 - Distribuição de Servidores Federais Cíveis do Poder Executivo, por situação de vínculo, segundo as faixas de remuneração em % - SIAPE	89
3.4 - Estrutura Salarial das Carreiras da Administração Pública Federal - SIAPE	90 - 109
3.5 - Estrutura Salarial das Carreiras do Corpo de Bombeiros Militar, Polícia Militar e Polícia Civil do Governo do Distrito Federal e dos Ex-Territórios - SIAPE	110

SEÇÃO 4 - CONCURSOS

4.1 - Ingresso no Serviço Público Federal a partir de 1995 - Por concurso público - SIAPE	113 - 118
4.2 - Ingressos no Serviço Público Federal no Plano Geral de Cargos do Poder Executivo - PGPE por concurso público - SIAPE	119-120
4.3 - Quantitativo de ingressos no Serviço Público Federal a partir de 1995 por concurso público, segundo o nível de escolaridade do cargo - SIAPE	121
4.4 - Participação percentual dos ingressos no Serviço Público Federal a partir de 1995, por concurso público, segundo o nível de escolaridade do cargo - SIAPE	121
4.5 - Idade Média dos Ingressos no Serv. Público Federal a partir de 1995, por concurso público-SIAPE...	122 - 127
4.6 - Ingressos no Serviço Público Federal a partir de 1995, por nível de escolaridade segundo a Contratação por tempo determinado - SIAPE	128
4.7 - Participação percentual dos Ingressos no Serviço Público Federal a partir de 1995, por nível de escolaridade segundo a Contratação por tempo determinado - SIAPE	128

SEÇÃO 5 - CARGOS E FUNÇÕES DE CONFIANÇA E GRATIFICAÇÕES

5.1 - Quantitativo dos ocupantes por Cargos e Funções de Confiança e Gratificações do Poder Executivo Federal , a partir de 1997 - SIAPE	131-132
5.2 - Quantitativo e Idade Média dos ocupantes por Cargos e Funções de Confiança e Gratificações do Poder Executivo Federal, segundo o sexo - SIAPE	133
5.3 - Quantitativo dos ocupantes de Cargos e Funções de Confiança e Gratificações do Poder Executivo Federal, segundo o nível de escolaridade - SIAPE	134
5.4 - Quantitativo de ocupantes de Cargos Comissionados e Gratificações do Poder Executivo Federal por natureza jurídica, segundo sexo - SIAPE	135
5.5 - Participação percentual dos ocupantes de Cargos Comissionados e Gratificações do Poder Executivo Federal por natureza jurídica, segundo sexo - SIAPE	136
5.6 - Quantitativo de ocupantes de Cargos Comissionados e Gratificações do Poder Executivo Federal por grupo de Idade, segundo sexo - SIAPE	137

5.7 - Quantiativo de ocupantes de Cargos Comissionados e Gratificações do Poder Executivo Federal por Grandes Regiões, segundo sexo - SIAPE	138
5.8 - Quantitativo dos ocupantes de Cargos de Comissinados do Governo do Distrito Federal, por nível de escolarida de do cargo, segundo o sexo - SIAPE	139
5.9 - Idade Média dos ocupantes de Cargos Comissionados do Governo do Distrito Federal, por nível de escolaridade do cargo, segundo o sexo - siape	139
5.10 - Quantitativo dos ocupantes de Cargos de Comissinados do Gov do Distrito Federal, por faixa etária, segundo o sexo - SIAPE	140

SEÇÃO 6 - DAS

6.1 - Quantitativo de ocupantes de DAS, segundo o nível de função - SIAPE	143
6.2 - Participação percentual do Quantitivo de ocupantes de DAS , segundo o nível de função- SIAPE	144
6.3 - Idade Média dos ocupantes de DAS , segundo o nível da função - SIAPE	144
6.4 - Quant., idade média , remuneração média, nível de escolaridade e sexo dos ocupantes de DAS - SIAPE ..	145
6.5 - Quantitativo e participação percentual dos ocupantes de DAS, por nível de escolaridade, segundo o nível da função - SIAPE	145
6.6 - Quant. dos ocupantes de DAS, por vínculo com a União, por sexo , segundo o nível de função - SIAPE	146
6.7 - participação percentual dos ocupantes de DAS, por sexo, segundo o ní vel de função - SIAPE	146
6.7 - Quantitativo dos ocupantes de DAS, por nível de função e sexo, segundo grupo de idade - SIAPE	147
6.9 - Participação percentual dos ocupantes de DAS, por nível de função e sexo, segundo grupo de idade - SIAPE	147
6.10- Remuneração média por nível dos ocupantes de DAS, segundo o cargo e função (somente os servidores efetivos - SIAPE	148
6.11 - Participação percentual sobre Remuneração média, por nível dos ocupantes de DAS, segundo o cargo e função (somente servidores efetivos) - SIAPE	148

SEÇÃO 7 - APOSENTADORIAS

7.1 - Evolução do Quantitativo de Aposentadorias Civas da União, segundo o Tipo de Aposentadoria	151
7.2 - Evolução do Quantitativo de Aposentadorias Civas da União, segundo os Tipos e Classificações de Aposentadoria	152
7.3 - Porcentagem da Evolução do Quantitativo de Aposentadorias Civas da União, segundo os Tipos e Classificações de Aposentadoria	152
7.4- Evolução do Quantitativo de Aposentadorias Civas da União, segundo as Classificações de Aposentadoria.	153
7.5 - Idade Média Mensal dos Servidores Públicos Federais Civas do Poder Executivo, por sexo, segundo o tipo de Aposentadoria - SIAPE	154
7.6 - Quantitativo, Participação Percentual e Idade Média dos Servidores Públicos Federais Civas do Poder Executivo, por sexo, segundo o tipo de Aposentadoria - SIAPE	155
7.7 - Quantitativo de Aposentadorias dos Servidores Públicos Federais Civas do Poder Executivo, por sexo, segundo os grupos de idade (Faixa etária) - Aposentadorias Integrais - SIAPE	155
7.8 - Quantitativo de Aposentadorias dos Servidores Públicos Federais Civas do Poder Executivo, por sexo, segundo os grupos de idade (Faixa etária) - Aposentadorias Proporcionais - SIAPE	156
7.9 - Quantitativo de Aposentadorias dos Servidores Públicos Federais Civas do Poder Executivo, por sexo, segundo os grupos de idade (Faixa etária) - Aposentadorias Totais - SIAPE	156
7.10 - Quantitativo de Aposentadorias dos Servidores Públicos Federais Civas do Poder Executivo, por Tipos e Classificações , segundo os Órgãos da Administração - SIAPE	157
7.11 - Quantitativo de Aposentadorias dos Servidores Públicos Federais Civas do Poder Executivo, por Tipos e Classificações, segundo as Unidades da Federação- SIAPE	158
7.12 - Quantitativo de Servidores Públicos Federais Civas do Poder Executivo, por Tipos e Classificações, segundo as Grandes Regiões - SIAPE	158

7.13 - Comparação entre Aposentadorias da União por Poder a partir de 1995 - SIAPE e SIAFI	159
7.14 - Quantitativo de Aposentadorias do Corpo de Bombeiros Militar e Policia Militar, Policiais Civil do Governo do Distrito Federal - SIAPE	159
7.15 - Evolução do quantitativo de Aposentadorias do Corpo de Bombeiros Militar e Policia Militar, Policiais Civil do Governo do Distrito Federal, segundo os Tipos de Aposentadorias - SIAPE	160

Ministério do Planejamento, Orçamento e Gestão
Secretaria de Gestão Pública
(Órgão gestor do Sistema SIAPE)

SIAPE - Sistema Integrado de Administração de Recursos Humanos:

O SIAPE- Sistema Integrado de Administração de Recursos Humanos, um sistema on-line de banco de dados de abrangência nacional, que constitui-se hoje na principal ferramenta para a gestão do pessoal civil do Poder Executivo do Governo Federal, realizando mensalmente o pagamento de cerca de 1 milhão e 900 mil servidores ativos, aposentados e pensionistas em 209 órgãos da Administração Pública Federal direta, Instituições Federais de ensino, ex-territórios federais, Autarquias, Fundações e Empresas Públicas.

OBJETIVOS:

Atender a Secretaria de Gestão Pública do Ministério do Planejamento, Orçamento e Gestão - MP nas atividades de planejamento, coordenação, supervisão, controle e desenvolvimento de recursos humanos da Administração Pública Federal, de Ex-Territórios Federais, das Autarquias e das Fundações Públicas.

Compete a Secretaria de Gestão Pública do Ministério do Planejamento, Orçamento e Gestão-MP a supervisão e coordenação dos processos de desenvolvimento e manutenção do Sistema Integrado de Administração Recursos Humanos-SIAPE

ABRANGÊNCIA:

- Todos os órgãos da Administração Direta;
- Autarquias;
- Fundações;
- Empresas Públicas - somente as que recebem recursos do Tesouro Nacional;
- Sociedades de Economia Mista - somente as que recebem recursos do Tesouro Nacional.

Nota: Não incluem o MPU (Ministério Público da União), ABIN (Carreira e Cargos), BACEN (Banco Central do Brasil), Empresas Públicas e Sociedade de Economia Mista que não recebem recursos do Tesouro Nacional, EPU - Encargos Previdenciários da União e servidores do MRE (Ministério das Relações Exteriores) lotados no exterior.

Fonte: SEGEP/MP

Ministério da Fazenda
Secretaria do Tesouro Nacional
(Órgão gestor do Sistema SIAFI)

SIAFI - Sistema Integrado de Administração Financeira Pessoal da União:

O SIAFI - Sistema Integrado de Administração Financeira da União, um sistema on-line que se constitui no principal instrumento de administração orçamentária e financeira da União, provendo os órgãos centrais, setoriais e executores da gestão pública de mecanismos adequados à realização, ao acompanhamento e ao controle da execução orçamentária e financeira, tornando a contabilidade fonte segura de informações gerenciais.

OBJETIVOS:

- Simplificar e uniformizar a execução orçamentária, financeira, patrimonial e contábil;
- Buscar a minimização dos custos, a eficiência e a eficácia na gestão dos recursos públicos;
- Prover os órgãos centrais, setoriais e executores da gestão pública de mecanismos adequados para o controle diário da execução orçamentária, financeira, patrimonial e contábil;
- Dar maior transparência aos gastos públicos;
- Dotar a administração pública de mecanismos de modernização;
- Otimizar a utilização dos recursos financeiro.
- Integrar e compatibilizar as informações disponíveis nos diversos órgãos.
- Eliminação de defasagens na escrituração contábil e das inconsistências de dados.

ABRANGÊNCIA:

- Todos os órgãos da Administração Direta;
- Autarquias;
- Fundações;
- Empresas Públicas;
- Órgãos dos Poderes Legislativo e Judiciário.

Fonte: STN/MF

Despesas

1 Seção

As informações apresentadas nesta seção dizem respeito à Despesa de Pessoal Anual e Mensal da União, apurados pelo critério de competência. Estão incluídos Administração Direta, Autarquias, Fundação, BACEN (Banco Central do Brasil), MPU (Ministério Público da União), Empresas Públicas, Sociedades de Economia Mista, Militares, Poderes Legislativo e Judiciário, FCDF (Fundo Constitucional do Distrito Federal) e Transferências Intergovernamentais a Estados e DF, no caso do Poder Executivo Civil Federal as despesas estão demonstradas por:

- Órgãos da Administração;
- Unidades da Federação;
- Grupos de despesas anuais e mensais;
- Relação entre Despesa com Pessoal e Receita Corrente Líquida da União anual e mensal (Lei de Responsabilidade Fiscal).

As fontes dos dados encontrados nesta seção são do Sistema Integrado de Administração de Recursos Humanos - SIAPE (SEGEP/MP - Secretaria de Gestão Pública do Ministério do Planejamento, Orçamento e Gestão) e do Sistema Integrado de Administração Financeira de Pessoal da União - SIAFI (STN- Secretaria do Tesouro Nacional do Ministério da Fazenda).

Tabela 1.1 - Despesa Anual de Pessoal da União por Poder, segundo a situação de vínculo - SIAFI

(Continua)

Poderes da União	Despesa Anual de Pessoal da União por Poder (R\$ milhões correntes)								
	1995	1996	1997	1998	1999	2000	2001	2002	2003
EXECUTIVO (Civis e Militares)	31.548,8	34.220,1	36.502,6	38.371,6	41.418,3	46.641,6	51.820,7	59.523,4	64.777,8
Ativos	17.335,8	18.631,3	19.584,6	19.306,1	20.491,8	24.343,4	26.076,7	30.941,3	32.123,3
Aposentados	9.601,4	10.602,2	11.336,9	12.718,2	13.781,3	14.479,6	16.817,2	18.491,9	21.551,0
Instituidor de Pensão	4.611,6	4.986,5	5.581,1	6.347,3	7.145,2	7.818,6	8.926,9	10.090,2	11.103,4
CIVIS ¹	23.142,1	25.165,7	26.714,2	26.469,4	29.886,2	33.025,3	34.570,9	39.573,1	44.704,5
Ativos	13.471,2	14.534,6	15.361,9	14.038,2	16.351,5	18.573,8	19.701,1	22.647,4	24.224,6
Aposentados	7.002,4	7.678,2	8.265,8	9.002,5	9.668,4	10.117,5	10.414,4	11.878,3	14.454,8
Instituidor de Pensão	2.668,6	2.952,9	3.086,4	3.428,7	3.866,3	4.334,1	4.455,5	5.047,4	6.025,1
- Administração Direta	11.072,2	11.657,8	12.086,2	11.523,6	13.383,4	15.284,0	16.115,0	18.771,1	22.469,9
Ativos	5.744,2	5.765,2	6.087,8	4.842,6	6.163,9	7.458,4	7.943,9	9.000,1	10.324,3
Aposentados	3.544,3	3.909,9	3.987,2	4.422,2	4.662,2	4.928,1	5.198,3	6.271,6	7.900,6
Instituidor de Pensão	1.783,7	1.982,8	2.011,2	2.258,7	2.557,3	2.897,5	2.972,9	3.499,4	4.245,1
- Autarquias	7.582,3	8.491,2	9.112,8	9.496,1	10.511,4	11.254,4	11.524,2	13.017,4	13.601,0
Ativos	3.959,1	4.538,3	4.797,9	4.890,7	5.480,3	6.068,2	6.324,4	7.570,1	7.303,0
Aposentados	2.864,7	3.116,2	3.385,9	3.599,8	3.910,1	3.983,2	3.965,9	4.185,1	4.880,8
Instituidor de Pensão	758,5	836,7	929,0	1.005,5	1.121,0	1.203,1	1.233,9	1.262,2	1.417,2
- Fundações	2.607,0	2.814,4	3.058,7	2.968,5	3.519,4	3.731,5	3.754,1	4.241,4	4.405,2
Ativos	2.009,5	2.169,2	2.356,0	2.149,3	2.582,7	2.689,3	2.717,8	3.074,6	3.001,9
Aposentados	492,5	535,3	585,3	682,1	778,1	845,4	835,7	941,0	1.124,9
Instituidor de Pensão	105,0	109,8	117,4	137,1	158,6	196,9	200,7	225,7	278,4
- Banco Central do Brasil	452,8	459,9	635,7	546,7	580,3	600,1	659,2	724,2	737,3
Ativos	401,9	403,1	389,4	324,1	342,4	351,9	392,7	422,4	431,5
Aposentados	45,2	50,4	235,0	215,7	230,3	239,8	256,6	290,4	293,1
Instituidor de Pensão	5,7	6,4	11,3	6,9	7,5	8,4	10,0	11,4	12,8
- Empresas Públicas	906,8	1.166,8	1.140,4	1.135,5	1.152,6	1.204,9	1.381,3	1.478,7	1.552,1
- Sociedades de Econ. Mista	239,6	256,7	265,9	287,6	287,2	302,0	350,4	384,9	681,3
MILITARES	8.406,6	9.054,4	9.788,5	11.902,2	11.532,2	13.616,3	17.249,8	19.950,3	20.073,3
Ativos	3.864,6	4.096,8	4.222,7	5.267,9	4.140,3	5.769,5	6.375,6	8.293,9	7.898,7
Aposentados	2.599,0	2.924,1	3.071,1	3.715,6	4.113,0	4.362,2	6.402,8	6.613,6	7.096,2
Instituidor de Pensão	1.943,0	2.033,6	2.494,7	2.918,7	3.278,9	3.484,6	4.471,4	5.042,8	5.078,4
MINISTÉRIO PÚBLICO DA UNIÃO*	281,4	318,9	414,4	511,5	452,0	648,3	786,8	955,4	1.257,7
Ativos	210,1	235,4	324,6	408,3	342,5	499,2	590,8	716,5	930,7
Aposentados	55,6	66,4	72,4	82,7	87,6	121,0	158,0	190,2	255,3
Instituidor de Pensão	15,7	17,1	17,5	20,5	21,9	28,1	38,0	48,7	71,6
LEGISLATIVO	1.195,8	1.444,1	1.708,5	1.856,1	1.974,4	2.029,1	2.426,1	2.889,8	3.487,5
Ativos	874,8	1.051,2	1.229,9	1.303,5	1.346,1	1.370,0	1.710,9	1.897,4	2.328,8
Aposentados	263,1	322,1	389,6	458,8	512,3	533,6	577,1	790,8	923,7
Instituidor de Pensão	57,9	70,8	88,9	93,8	115,9	125,5	138,2	201,6	235,0
JUDICIÁRIO	2.568,5	3.183,0	4.258,1	5.577,2	5.922,5	6.976,2	8.402,9	9.161,7	10.225,3
Ativos	1.946,2	2.453,7	3.303,0	4.400,4	4.570,3	5.465,2	6.758,6	7.107,6	7.803,6
Aposentados	506,5	602,4	796,3	990,5	1.139,6	1.266,8	1.369,3	1.690,9	1.958,9
Instituidor de Pensão	115,8	126,9	158,8	186,4	212,7	244,1	275,0	363,1	462,8
Transferências Intergovernamentais ²	2.581,9	2.053,7	2.060,6	2.141,7	2.255,8	2.593,6	2.799,7	3.454,1	484,2
Distrito Federal	1.724,4	1.610,5	1.607,6	1.882,3	1.918,7	2.312,0	2.500,0	2.909,2	-
Demais Estados	857,6	443,2	453,0	259,5	337,1	281,6	299,7	544,9	484,2
Fundo Constituc. do Distrito Federal ⁴	-	-	-	-	-	-	-	-	-
Repasse Previdenciários *	-	-	-	-	-	-	-	-	-
Total	37.895,0	40.900,9	44.529,7	47.946,6	51.571,0	58.240,5	65.449,4	75.029,0	78.974,8
Ativos	22.738,7	24.189,9	26.178,1	27.151,6	28.664,0	33.772,3	37.345,8	43.400,4	42.739,9
Aposentados	10.371,0	11.526,8	12.522,8	14.167,4	15.433,2	16.280,0	18.763,5	20.973,6	24.433,6
Instituidor de Pensão	4.785,3	5.184,2	5.828,8	6.627,5	7.473,8	8.188,2	9.340,0	10.655,0	11.801,2
Total da Geral	37.895,0	40.900,9	44.529,7	47.946,6	51.571,0	58.240,5	65.449,4	75.029,0	78.974,7
Ativos	22.738,7	24.189,9	26.178,1	27.151,6	28.664,0	33.772,3	37.345,8	43.400,4	42.739,9
Aposentados + Inst de Pensão	15.156,3	16.710,9	18.351,6	20.795,0	22.907,1	24.468,2	28.103,6	31.628,6	36.234,8

Tabela 1.1 - Despesa Anual de Pessoal da União por Poder, segundo a situação de vínculo - SIAFI

(Conclusão)

Poderes da União	Despesa Anual de Pessoal da União por Poder (R\$ milhões correntes)								
	2004	2005	2006	2007	2008	2009	2010	2011	2012 ³
EXECUTIVO (Civis e Militares)	72.701,1	76.838,9	87.308,5	96.727,0	110.286,0	127.645,9	140.252,6	151.077,1	154.851,2
Ativos	36.981,5	38.650,1	45.095,8	50.497,0	58.313,0	67.964,9	74.282,5	80.158,5	82.793,9
Aposentados	23.545,8	24.420,7	26.699,1	28.948,9	32.457,9	36.649,8	40.743,1	44.321,4	44.878,3
Instituidor de Pensão	12.173,9	13.768,1	15.513,6	17.281,0	19.515,1	23.031,1	25.227,0	26.597,2	27.179,0
CIVIS¹	52.081,5	54.278,7	61.467,1	68.959,3	78.343,3	93.522,1	103.237,3	111.961,9	115.699,4
Ativos	29.256,7	30.393,4	35.460,1	40.280,9	46.352,9	54.700,5	59.645,0	64.426,7	66.764,6
Aposentados	16.083,7	16.398,6	17.464,5	18.880,1	21.104,6	24.844,4	27.632,1	30.545,8	31.056,6
Instituidor de Pensão	6.741,1	7.486,7	8.542,5	9.798,2	10.885,7	13.977,3	15.960,2	16.989,5	17.878,3
- Administração Direta	27.304,4	28.617,7	29.631,7	34.303,3	38.446,8	45.962,5	51.926,5	57.264,9	59.233,4
Ativos	13.796,0	14.385,6	14.782,9	17.702,1	20.125,1	22.725,3	25.300,5	27.254,1	28.133,8
Aposentados	8.825,3	8.989,9	8.871,3	9.731,3	10.729,8	13.091,2	14.685,0	17.017,2	17.252,9
Instituidor de Pensão	4.683,1	5.242,2	5.977,4	6.869,8	7.591,9	10.146,0	11.941,0	12.993,6	13.846,6
- Autarquias	15.500,6	16.086,4	20.085,7	21.730,0	24.356,3	29.107,1	34.043,9	36.721,8	37.742,0
Ativos	8.458,2	8.716,0	11.589,4	12.533,1	14.124,9	17.452,4	21.070,7	23.556,2	24.483,3
Aposentados	5.394,1	5.573,7	6.435,7	6.832,1	7.594,0	8.621,3	9.721,5	10.025,7	10.134,0
Instituidor de Pensão	1.648,4	1.796,7	2.060,5	2.364,8	2.637,4	3.033,5	3.251,7	3.139,8	3.124,7
- Fundações	5.057,1	4.963,6	6.308,3	7.026,5	8.410,9	10.229,0	11.270,9	11.279,2	11.678,9
Ativos	3.479,5	3.384,7	4.439,5	4.993,5	6.070,1	7.442,2	8.098,8	7.828,7	8.064,7
Aposentados	1.260,3	1.220,4	1.467,7	1.582,5	1.831,3	2.137,5	2.451,1	2.648,8	2.766,3
Instituidor de Pensão	317,3	358,5	401,1	450,4	509,5	649,3	721,0	801,7	847,9
- Banco Central do Brasil	888,4	1.069,6	1.242,1	1.343,3	1.662,5	1.881,3	2.056,2	2.155,9	2.181,3
Ativos	530,3	658,2	787,4	851,8	1.043,2	1.167,9	1.235,1	1.247,5	1.218,9
Aposentados	342,0	390,9	431,7	465,0	585,1	672,5	774,6	854,0	903,3
Instituidor de Pensão	16,1	20,5	23,0	26,5	34,2	40,8	46,4	54,4	59,1
- Empresas Públicas	1.344,4	1.438,6	1.611,8	1.755,2	2.030,5	2.600,1	2.803,3	3.217,2	3.453,1
- Sociedades de Econ. Mista	664,8	708,6	766,2	839,9	928,9	1.084,5	1.136,5	1.323,0	1.410,7
MILITARES	20.619,6	22.560,2	25.841,4	27.767,8	31.942,7	34.123,8	37.015,3	39.115,2	39.151,8
Ativos	7.724,9	8.256,7	9.635,6	10.216,1	11.960,1	13.264,5	14.637,5	15.731,8	16.029,3
Aposentados	7.462,1	8.022,1	9.234,7	10.068,8	11.353,3	11.805,4	13.110,9	13.775,7	13.821,7
Instituidor de Pensão	5.432,7	6.281,4	6.971,1	7.482,8	8.629,4	9.053,9	9.266,8	9.607,7	9.300,7
MINISTÉRIO PÚBLICO DA UNIÃO*	1.321,7	1.394,2	1.821,3	1.961,2	2.507,4	2.657,6	2.854,8	2.878,6	2.935,5
Ativos	983,5	1.101,7	1.482,9	1.605,3	2.030,3	2.228,0	2.417,6	2.398,6	2.434,9
Aposentados	261,9	223,7	258,0	269,2	364,4	321,9	330,0	363,3	373,5
Instituidor de Pensão	76,3	68,8	80,4	86,7	112,8	107,6	107,2	116,7	127,1
LEGISLATIVO	3.986,2	4.409,8	5.468,4	5.621,1	5.974,8	5.950,7	6.588,2	7.336,0	7.428,5
Ativos	2.662,1	2.931,6	3.779,9	3.808,6	4.090,3	4.043,2	4.375,6	4.719,8	4.672,8
Aposentados	1.036,2	1.149,0	1.307,1	1.385,4	1.446,4	1.460,0	1.688,9	2.019,2	2.143,9
Instituidor de Pensão	287,9	329,2	381,3	427,1	438,2	447,4	523,7	596,9	611,9
JUDICIÁRIO	12.374,3	12.819,6	17.400,2	18.923,9	22.140,5	26.464,0	26.547,7	28.185,5	27.626,3
Ativos	9.590,4	10.023,3	14.227,4	15.345,8	18.286,9	22.214,3	21.903,1	23.357,8	22.593,8
Aposentados	2.251,0	2.248,0	2.536,1	2.844,7	3.040,6	3.344,5	3.650,2	3.808,5	3.970,4
Instituidor de Pensão	532,9	548,3	636,7	733,4	813,1	905,2	994,3	1.019,2	1.062,2
Transferências Intergovernamentais²	369,8	-	-	-	-	-	-	-	-
Distrito Federal	-	-	-	-	-	-	-	-	-
Demais Estados	369,8	-	-	-	-	-	-	-	-
Fundo Constituc. do Distrito Federal⁴	-	-	4.834,9	5.606,4	6.082,3	7.005,6	7.034,9	8.004,3	9.065,3
Repasses Previdenciários³	-	6.218,3	-	-	-	-	-	-	0
Total	89.431,5	100.286,6	115.011,9	126.878,4	144.483,7	167.066,3	183.278,2	197.481,5	201.906,9
Ativos	49.603,8	57.823,3	67.938,0	75.257,8	86.772,5	101.228,1	110.013,7	118.639,1	121.560,6
Aposentados	26.833,0	27.817,7	30.542,3	33.179,0	36.944,8	41.454,3	46.412,2	50.512,4	51.366,1
Instituidor de Pensão	12.994,7	14.645,6	16.531,6	18.441,5	20.766,3	24.383,8	26.852,2	28.330,0	28.980,2
Total da Geral	89.431,5	100.286,6	115.011,9	126.878,3	144.483,7	167.066,3	183.278,2	197.481,5	201.906,9
Ativos	49.603,8	57.823,3	67.938,0	75.257,8	86.772,5	101.228,1	110.013,7	118.639,1	121.560,6
Aposentados + Inst de Pensão	39.827,7	42.463,3	47.073,9	51.620,5	57.711,2	65.838,1	73.264,4	78.842,4	80.346,3

Elaborado: SEGEP/MP.

Fonte: Secretaria do Tesouro Nacional. Os dados foram apurados pelo critério de competência.

1- Empresas Públicas e Sociedade de Economia Mista que recebem recursos do Tesouro, EPU - encargos previdenciários da união e servidores do MRE lotados no exterior.

2- Transf. Intergovernamentais referem-se ao repasse de recursos federais a Estados e DF para pagamento de pessoal, sendo que o repasse de recursos federais ao DF foi transferido para o Fundo Constitucional

3- Acumulado de setembro/2011 a agosto/2012

4- Inclui ativos, aposentados e instituidores de pensão (Civis, Militares e contratos temporário).

A partir de 2006, o FCFD não está incluído no Executivo, sendo totalizado separado.

* No exercício de 2005, não foi incluído o valor total dos repasses das contribuições patronais para o RPPS (Regime Próprio da Previdência Social) nos três níveis de governo, sendo totalizado separado.

* No exercício de 2010, O MPU foi retirado da Administração Direta Civis.

Tabela 1.2 - Participação Percentual da Despesa Anual de Pessoal da União por Poder, segundo a situação de vínculo - SIAFI

(Continua)

Poderes da União	Participação percentual da despesa anual de pessoal da União								
	1995	1996	1997	1998	1999	2000	2001	2002	2003
EXECUTIVO (Civis e Militares)	83,3	83,7	82,0	80,0	80,3	80,1	79,2	79,3	82,0
Ativos	45,7	45,6	44,0	40,3	39,7	41,8	39,8	41,2	40,7
Aposentados	25,3	25,9	25,5	26,5	26,7	24,9	25,7	24,6	27,3
Instituidor de Pensão	12,2	12,2	12,5	13,2	13,9	13,4	13,6	13,4	14,1
CIVIS	61,1	61,5	60,0	55,2	58,0	56,7	52,8	52,7	56,6
Ativos	35,5	35,5	34,5	29,3	31,7	31,9	30,1	30,2	30,7
Aposentados	18,5	18,8	18,6	18,8	18,7	17,4	15,9	15,8	18,3
Instituidor de Pensão	7,0	7,2	6,9	7,2	7,5	7,4	6,8	6,7	7,6
- Administração Direta	29,1	28,5	27,1	24,2	26,0	26,2	24,6	25,0	28,5
Ativos	15,0	14,1	13,7	10,1	12,0	12,8	12,1	12,0	13,1
Aposentados	9,4	9,6	9,0	9,3	9,0	8,5	7,9	8,4	10,0
Instituidor de Pensão	4,7	4,8	4,5	4,8	5,0	5,0	4,5	4,7	5,4
- Autarquias	20,0	20,8	20,5	19,8	20,4	19,3	17,6	17,3	17,2
Ativos	10,4	11,1	10,8	10,2	10,6	10,4	9,7	10,1	9,2
Aposentados	7,6	7,6	7,6	7,5	7,6	6,8	6,1	5,6	6,2
Instituidor de Pensão	2,0	2,0	2,1	2,1	2,2	2,1	1,9	1,7	1,8
- Fundações	6,9	6,9	6,9	6,2	6,8	6,4	5,7	5,7	5,6
Ativos	5,3	5,3	5,3	4,5	5,0	4,6	4,2	4,1	3,8
Aposentados	1,3	1,3	1,3	1,4	1,5	1,5	1,3	1,3	1,4
Instituidor de Pensão	0,3	0,3	0,3	0,3	0,3	0,3	0,3	0,3	0,4
- Banco Central do Brasil	1,2	1,1	1,4	1,1	1,1	1,0	1,0	1,0	0,9
Ativos	1,1	1,0	0,9	0,7	0,7	0,6	0,6	0,6	0,5
Aposentados	0,1	0,1	0,5	0,4	0,4	0,4	0,4	0,4	0,4
Instituidor de Pensão	0,0	0,0	0,0	0,0	0,0	0,0	0,0	0,0	0,0
- Empresas Públicas	2,4	2,9	2,6	2,4	2,2	2,1	2,1	2,0	2,0
- Sociedades de Economia Mista	0,6	0,6	0,6	0,6	0,6	0,5	0,5	0,5	0,9
MILITARES	22,2	22,1	22,0	24,7	22,4	23,4	26,4	26,6	25,4
Ativos	10,2	10,0	9,5	10,9	8,0	9,9	9,7	11,1	10,0
Aposentados	6,9	7,1	6,9	7,7	8,0	7,5	9,8	8,8	9,0
Instituidor de Pensão	5,1	5,0	5,6	6,1	6,4	6,0	6,8	6,7	6,4
MINISTÉRIO PÚBLICO DA UNIÃO*	0,7	0,8	0,9	1,1	0,9	1,1	1,2	1,3	1,6
Ativos	0,6	0,6	0,7	0,9	0,7	0,9	0,9	1,0	1,2
Aposentados	0,1	0,2	0,2	0,2	0,2	0,2	0,2	0,3	0,3
Instituidor de Pensão	0,0	0,0	0,0	0,0	0,0	0,0	0,1	0,1	0,1
LEGISLATIVO	3,2	3,5	3,8	3,9	3,8	3,5	3,7	3,9	4,4
Ativos	2,3	2,6	2,8	2,7	2,6	2,4	2,6	2,5	2,9
Aposentados	0,7	0,8	0,9	1,0	1,0	0,9	0,9	1,1	1,2
Instituidor de Pensão	0,2	0,2	0,2	0,2	0,2	0,2	0,2	0,3	0,3
JUDICIÁRIO	6,8	7,8	9,6	11,6	11,5	12,0	12,8	12,2	12,9
Ativos	5,1	6,0	7,4	9,2	8,9	9,4	10,3	9,5	9,9
Aposentados	1,3	1,5	1,8	2,1	2,2	2,2	2,1	2,3	2,5
Instituidor de Pensão	0,3	0,3	0,4	0,4	0,4	0,4	0,4	0,5	0,6
Transferências Intergovernamentais ²	6,8	5,0	4,6	4,5	4,4	4,5	4,3	4,6	0,6
Distrito Federal	4,6	3,9	3,6	3,9	3,7	4,0	3,8	3,9	-
Demais Estados	2,3	1,1	1,0	0,5	0,7	0,5	0,5	0,7	0,6
Fundo Constitucional do Distrito Federal ³	-	-	-	-	-	-	-	-	-
Repasses Previdenciários *	-	-	-	-	-	-	-	-	-
Total	100,0	100,0	100,0	100,0	100,0	100,0	100,0	100,0	100,0
Ativos	60,0	59,1	58,8	56,6	55,6	58,0	57,1	57,8	54,1
Aposentados	27,4	28,2	28,1	29,5	29,9	28,0	28,7	28,0	30,9
Instituidor de Pensão	12,6	12,7	13,1	13,8	14,5	14,1	14,3	14,2	14,9
Total da Geral em %	100,0	100,0	100,0	100,0	100,0	100,0	100,0	100,0	100,0
Ativos	60,0	59,1	58,8	56,6	55,6	58,0	57,1	57,8	54,1
Aposentados + Inst de Pensão	40,0	40,9	41,2	43,4	44,4	42,0	42,9	42,2	45,9

Tabela 1.2 - Participação Percentual da Despesa Anual de Pessoal da União por Poder, segundo a situação de vínculo - SIAFI

(Conclusão)

Poderes da União	Participação percentual da despesa anual de pessoal da União									
	2004	2005	2006	2007	2008	2009	2010	2011	2012	
EXECUTIVO (Civis e Militares)	81,3	76,6	75,9	76,2	76,3	76,4	76,5	76,5	76,7	
Ativos	41,4	38,5	39,2	39,8	40,4	40,7	40,5	40,6	41,0	
Aposentados	26,3	24,4	23,2	22,8	22,5	21,9	22,2	22,4	22,2	
Instituidor de Pensão	13,6	13,7	13,5	13,6	13,5	13,8	13,8	13,5	13,5	
CIVIS	58,2	54,1	53,4	54,4	54,2	56,0	56,3	56,7	57,3	
Ativos	32,7	30,3	30,8	31,7	32,1	32,7	32,5	32,6	33,1	
Aposentados	18,0	16,4	15,2	14,9	14,6	14,9	15,1	15,5	15,4	
Instituidor de Pensão	7,5	7,5	7,4	7,7	7,5	8,4	8,7	8,6	8,9	
- Administração Direta	30,5	28,5	25,8	27,0	26,6	27,5	28,3	29,0	29,3	
Ativos	15,4	14,3	12,9	14,0	13,9	13,6	13,8	13,8	13,9	
Aposentados	9,9	9,0	7,7	7,7	7,4	7,8	8,0	8,6	8,5	
Instituidor de Pensão	5,2	5,2	5,2	5,4	5,3	6,1	6,5	6,6	6,9	
- Autarquias	17,3	16,0	17,5	17,1	16,9	17,4	18,6	18,6	18,7	
Ativos	9,5	8,7	10,1	9,9	9,8	10,4	11,5	11,9	12,1	
Aposentados	6,0	5,6	5,6	5,4	5,3	5,2	5,3	5,1	5,0	
Instituidor de Pensão	1,8	1,8	1,8	1,9	1,8	1,8	1,8	1,6	1,5	
- Fundações	5,7	4,9	5,5	5,5	5,8	6,1	6,1	5,7	5,8	
Ativos	3,9	3,4	3,9	3,9	4,2	4,5	4,4	4,0	4,0	
Aposentados	1,4	1,2	1,3	1,2	1,3	1,3	1,3	1,3	1,4	
Instituidor de Pensão	0,4	0,4	0,3	0,4	0,4	0,4	0,4	0,4	0,4	
- Banco Central do Brasil	1,0	1,1	1,1	1,1	1,2	1,1	1,1	1,1	1,1	
Ativos	0,6	0,7	0,7	0,7	0,7	0,7	0,7	0,6	0,6	
Aposentados	0,4	0,4	0,4	0,4	0,4	0,4	0,4	0,4	0,4	
Instituidor de Pensão	0,0	0,0	0,0	0,0	0,0	0,0	0,0	0,0	0,0	
- Empresas Públicas	1,5	1,5	1,4	1,4	1,4	1,6	1,5	1,6	1,7	
- Sociedades de Economia Mista	0,7	0,8	0,7	0,7	0,6	0,6	0,6	0,7	0,7	
MILITARES	23,1	22,5	22,5	21,9	22,1	20,4	20,2	19,8	19,4	
Ativos	8,6	8,2	8,4	8,1	8,3	7,9	8,0	8,0	7,9	
Aposentados	8,3	8,0	8,0	7,9	7,9	7,1	7,2	7,0	6,8	
Instituidor de Pensão	6,1	6,3	6,1	5,9	6,0	5,4	5,1	4,9	4,6	
MINISTÉRIO PÚBLICO DA UNIÃO*	1,5	1,5	1,6	1,5	1,7	1,6	1,6	1,5	1,5	
Ativos	1,1	1,2	1,3	1,3	1,4	1,3	1,3	1,2	1,2	
Aposentados	0,3	0,2	0,2	0,2	0,3	0,2	0,2	0,2	0,2	
Instituidor de Pensão	0,1	0,1	0,1	0,1	0,1	0,1	0,1	0,1	0,1	
LEGISLATIVO	4,5	4,4	4,8	4,4	4,1	3,6	3,6	3,7	3,7	
Ativos	3,0	2,9	3,3	3,0	2,8	2,4	2,4	2,4	2,3	
Aposentados	1,2	1,1	1,1	1,1	1,0	0,9	0,9	1,0	1,1	
Instituidor de Pensão	0,3	0,3	0,3	0,3	0,3	0,3	0,3	0,3	0,3	
JUDICIÁRIO	13,8	12,8	15,1	14,9	15,3	15,8	14,5	14,3	13,7	
Ativos	10,7	10,0	12,4	12,1	12,7	13,3	12,0	11,8	11,2	
Aposentados	2,5	2,2	2,2	2,2	2,1	2,0	2,0	1,9	2,0	
Instituidor de Pensão	0,6	0,5	0,6	0,6	0,6	0,5	0,5	0,5	0,5	
Transferências Intergovernamentais²	0,4	-	-	-	-	-	-	-	-	
Distrito Federal	-	-	-	-	-	-	-	-	-	
Demais Estados	0,4	-	-	-	-	-	-	-	-	
Fundo Constitucional do Distrito Federal³	-	-	4,2	4,4	4,2	4,2	3,8	4,1	4,5	
Repasse Previdenciários*	-	6,2	-	-	-	0,0	0,0	0,0	0,0	
Total	100,0	100,0	100,0	100,0	100,0	100,0	100,0	100,0	100,0	
Ativos	55,5	57,7	59,1	59,3	60,1	60,6	60,0	60,1	60,2	
Aposentados	30,0	27,7	26,6	26,2	25,6	24,8	25,3	25,6	25,4	
Instituidor de Pensão	14,5	14,6	14,4	14,5	14,4	14,6	14,7	14,3	14,4	
Total da Geral em %	100,0	100,0	100,0	100,0	100,0	100,0	100,0	100,0	100,0	
Ativos	55,5	57,7	59,1	59,3	60,1	60,6	60,0	60,1	60,2	
Aposentados + Inst de Pensão	44,5	42,3	40,9	40,7	39,9	39,4	40,0	39,9	39,8	

Elaborado: SEGEP/MP.

Fonte: Secretaria do Tesouro Nacional. Os dados foram apurados pelo critério de competência.

1- Empresas Públicas e Sociedade de Economia Mista que recebem recursos do Tesouro, EPU - encargos previdenciários da união e servidores do MRE lotados no exterior.

2- Transf. Intergovernamentais referem-se ao repasse de recursos federais a Estados e DF para pagamento de pessoal, sendo que o repasse de recursos federais ao DF foi transferido para o Fundo Constitucional do Distrito Federal.

3- Inclui ativos, aposentados e instituidores de pensão (Civis, Militares e contratos temporário).

A partir de 2006, o FCDF não está incluído no Executivo, sendo totalizado separado.

* No exercício de 2005, não foi incluído o valor total dos repasses das contribuições patronais para o RPPS (Regime Próprio da Previdência Social) nos três níveis de governo, sendo totalizado separado.

* No exercício de 2010, O MPU foi retirado da Administração Direta Civis.

Tabela 1.3 - Despesa Mensal de Pessoal da União por Poder, segundo a situação de vínculo - SIAFI

Poderes da União	Despesa Mensal de Pessoal da União por Poder - (R\$ milhões correntes)												Total
	2011				2012								
	Set	Out	Nov	Dez	Jan	Fev	Mar	Abr	Mai	Jun	Jul	Ago	
EXECUTIVO (Civis e Militares)	11.798,3	11.637,5	17.837,0	14.088,4	12.223,5	11.741,8	11.841,8	11.856,0	11.850,2	15.977,0	12.064,1	11.935,5	154.851,2
Ativos	6.293,2	6.125,5	9.657,7	8.496,0	6.732,2	6.234,4	6.302,6	6.292,5	6.299,5	7.715,9	6.377,6	6.266,8	82.793,9
Aposentados	3.397,1	3.424,5	5.282,2	3.441,0	3.393,9	3.415,6	3.446,9	3.464,1	3.439,7	5.121,2	3.542,8	3.509,2	44.878,3
Instituidor de Pensão	2.107,9	2.087,5	2.897,0	2.151,4	2.097,4	2.091,8	2.092,3	2.099,4	2.111,1	3.139,9	2.143,7	2.159,5	27.179,0
CIVIS¹	8.715,5	8.622,7	13.145,0	10.969,2	9.262,4	8.577,6	8.899,7	8.894,4	8.893,2	11.665,4	9.068,0	8.986,3	115.699,4
Ativos	5.012,3	4.916,1	7.768,0	6.998,5	5.376,3	5.062,9	5.097,8	5.075,0	5.088,1	6.153,6	5.140,5	5.075,4	66.764,6
Aposentados	2.339,3	2.362,1	3.692,9	2.370,6	2.334,7	2.355,6	2.387,2	2.401,3	2.377,0	3.524,1	2.471,8	2.439,9	31.056,6
Instituidor de Pensão	1.364,0	1.344,5	1.684,1	1.600,1	1.551,4	1.159,2	1.414,6	1.418,1	1.428,1	1.987,6	1.455,7	1.471,0	17.878,3
- Administração Direta	4.497,5	4.399,8	6.773,7	5.491,7	4.814,5	4.288,2	4.615,4	4.588,2	4.545,8	5.968,3	4.680,0	4.570,2	59.233,4
Ativos	2.178,9	2.051,7	3.386,1	2.912,1	2.301,2	2.130,2	2.170,2	2.128,7	2.127,1	2.502,8	2.149,8	2.095,0	28.133,8
Aposentados	1.275,8	1.308,2	2.162,4	1.309,3	1.272,7	1.303,8	1.336,3	1.344,7	1.298,9	1.928,3	1.382,7	1.329,9	17.252,9
Instituidor de Pensão	1.042,8	1.039,9	1.225,3	1.270,2	1.240,5	854,3	1.109,0	1.114,8	1.119,8	1.537,2	1.147,6	1.145,3	13.846,6
- Autarquias	2.830,0	2.828,1	4.309,5	3.638,9	2.987,8	2.828,5	2.843,9	2.835,0	2.898,4	3.884,3	2.905,4	2.952,3	37.742,0
Ativos	1.795,3	1.817,2	2.839,0	2.569,5	1.972,0	1.827,3	1.842,7	1.832,8	1.873,8	2.347,8	1.878,0	1.888,0	24.483,3
Aposentados	783,4	773,0	1.127,0	802,4	774,4	765,5	764,5	768,1	786,2	1.188,7	790,3	810,4	10.134,0
Instituidor de Pensão	251,2	237,9	343,6	267,1	241,4	235,7	236,6	234,1	238,3	347,8	237,1	253,8	3.124,7
- Fundações	866,3	860,4	1.319,4	1.182,1	880,1	905,9	888,2	875,1	894,9	1.200,5	913,2	892,8	11.678,9
Ativos	593,3	590,2	886,4	932,4	603,3	630,3	613,4	598,8	613,6	772,8	625,8	604,4	8.064,7
Aposentados	207,8	208,3	323,0	191,3	212,2	211,4	210,7	212,2	216,3	330,2	221,5	221,6	2.766,3
Instituidor de Pensão	65,3	62,0	110,0	58,4	64,6	64,3	64,0	64,2	64,9	97,5	65,9	66,8	847,9
- Banco Central do Brasil	177,2	177,4	208,1	166,5	180,2	188,5	181,2	179,9	180,0	179,6	180,2	182,4	2.181,3
Ativos	100,3	100,2	122,2	94,5	100,0	108,7	100,6	98,6	99,3	97,5	97,7	99,3	1.218,9
Aposentados	72,3	72,6	80,6	67,7	75,3	74,9	75,7	76,3	75,5	77,0	77,4	78,0	903,3
Instituidor de Pensão	4,6	4,7	5,3	4,4	4,9	4,9	5,0	5,0	5,1	5,1	5,1	5,1	59,1
- Empresas Públicas	248,7	244,2	399,8	337,3	285,4	263,8	261,0	269,2	268,8	317,4	279,7	277,9	3.453,1
- Sociedades de Econ. Mista	95,7	112,8	134,5	152,8	114,5	102,6	110,0	147,0	105,3	115,3	109,5	110,7	1.410,7
MILITARES	3.082,8	3.014,8	4.691,9	3.119,2	2.961,1	3.164,2	2.942,2	2.961,6	2.957,0	4.311,5	2.996,1	2.949,2	39.151,8
Ativos	1.281,0	1.209,4	1.889,7	1.497,4	1.355,9	1.171,5	1.204,8	1.217,5	1.211,4	1.562,2	1.237,1	1.191,4	16.029,3
Aposentados	1.057,8	1.062,4	1.589,3	1.070,4	1.059,2	1.060,0	1.059,7	1.062,8	1.062,7	1.597,0	1.071,0	1.069,3	13.821,7
Instituidor de Pensão	744,0	743,0	1.212,9	551,4	546,0	932,7	677,7	681,4	683,0	1.152,3	688,0	688,5	9.300,7
MINISTÉRIO PÚBLICO DA UNIÃO*	207,3	211,1	231,2	342,9	286,7	213,8	213,9	211,7	309,0	277,2	215,0	215,7	2.935,5
Ativos	174,7	178,3	194,8	288,6	253,8	180,7	180,7	178,4	220,0	221,7	181,2	181,9	2.434,9
Aposentados	24,4	21,5	27,4	42,1	24,6	24,8	24,8	24,9	66,7	41,6	25,3	25,4	373,5
Instituidor de Pensão	8,2	11,3	9,0	12,2	8,3	8,3	8,4	8,4	22,2	13,8	8,5	8,3	127,1
LEGISLATIVO	532,1	529,9	604,8	1.147,2	554,2	583,1	530,4	528,0	552,6	759,4	546,7	560,4	7.428,5
Ativos	333,9	333,0	387,3	748,3	353,0	369,7	328,1	330,2	346,1	454,3	341,8	347,3	4.672,8
Aposentados	152,5	152,4	169,2	316,9	156,1	166,1	156,8	152,6	160,2	238,0	158,0	165,0	2.143,9
Instituidor de Pensão	45,7	44,5	48,4	82,0	45,1	47,3	45,5	45,1	46,3	67,1	46,9	48,1	611,9
JUDICIÁRIO	1.897,6	1.916,2	2.550,9	2.548,9	2.479,3	1.803,0	1.796,3	3.914,2	2.566,5	2.214,4	2.046,3	1.892,9	27.626,3
Ativos	1.541,1	1.571,4	2.034,5	2.102,4	2.011,0	1.408,4	1.444,9	3.571,5	1.989,9	1.735,7	1.665,4	1.517,5	22.593,8
Aposentados	275,9	273,9	407,3	355,3	370,8	315,8	275,8	269,6	452,5	380,2	297,4	296,0	3.970,4
Instituidor de Pensão	80,6	70,9	109,1	91,1	97,5	78,8	75,6	73,1	124,1	98,5	83,4	79,3	1.062,2
Fundo Constit. do Distrito Federal²	599,7	603,0	506,7	1.067,4	787,5	708,1	995,8	698,1	811,5	778,3	680,1	829,0	9.065,3
Repasse Previdenciários *	-	-	-	-	-	-	-	-	-	-	-	-	-
Total	15.035,0	14.897,6	21.730,6	19.194,9	16.331,1	15.049,9	15.378,3	17.208,0	16.089,9	20.006,1	15.552,2	15.433,4	201.906,9
Ativos	8.942,6	8.811,1	12.781,0	12.702,7	10.137,5	8.901,3	9.252,1	11.070,8	9.667,0	10.905,8	9.246,2	9.142,5	121.560,6
Aposentados	3.849,9	3.872,3	5.886,0	4.155,4	3.945,3	3.922,3	3.904,3	3.911,2	4.119,1	5.780,9	4.023,5	3.995,7	51.366,1
Instituidor de Pensão	2.242,4	2.214,2	3.063,6	2.336,8	2.248,3	2.226,3	2.221,8	2.226,0	2.303,7	3.319,4	2.282,5	2.295,2	28.980,2
Total da Geral	15.035,0	14.897,6	21.730,6	19.194,9	16.331,1	15.049,9	15.378,3	17.208,0	16.089,9	20.006,1	15.552,2	15.433,4	201.906,9
Ativos	8.942,6	8.811,1	12.781,0	12.702,7	10.137,5	8.901,3	9.252,1	11.070,8	9.667,0	10.905,8	9.246,2	9.142,5	121.560,6
Aposentados + Inst de Pensão	6.092,4	6.086,5	8.949,6	6.492,2	6.193,6	6.148,6	6.126,1	6.137,2	6.422,8	9.100,3	6.306,0	6.290,9	80.346,3

Elaborado: SEGEP/MP.

Fonte: Secretaria do Tesouro Nacional. Os dados foram apurados pelo critério de competência.

1- Empresas Públicas e Sociedade de Economia Mista que recebem recursos do Tesouro, EPU - encargos previdenciários da união e servidores do MRE lotados no exterior.

2- Transf. Intergovernamentais referem-se ao repasse de recursos federais a Estados e DF para pagamento de pessoal, sendo que o repasse de recursos federais ao DF foi transferido para o Fundo Constitucional do Distrito Federal. Inclui ativos, aposentados e instituidores de pensão (Civis, Militares e contratos temporário).

A partir de 2006, o FCDF não está incluído no Executivo, sendo totalizado separado.

* No exercício de 2010, O MPU foi retirado da Administração Direta Civis.

* No exercício de 2005, não foi incluído o valor total dos repasses das contribuições patronais para o RPPS (Regime Próprio da Previdência Social) nos três níveis de governo, sendo totalizado separado.

Tabela 1.4 - Participação Percentual da Despesa Mensal de Pessoal da União por Poder, segundo a situação de vínculo - SIAFI

Poderes da União	Participação Percentual da Despesa de Pessoal da União por Poder												Total
	2011				2012								
	Set	Out	Nov	Dez	Jan	Fev	Mar	Abr	Mai	Jun	Jul	Ago	
EXECUTIVO (Cíveis e Militares)	78,5	78,1	82,1	73,4	74,8	78,0	77,0	68,9	73,7	79,9	77,6	77,3	76,7
Ativos	41,9	41,1	44,4	44,3	41,2	41,4	41,0	36,6	39,2	38,6	41,0	40,6	41,0
Aposentados	22,6	23,0	24,3	17,9	20,8	22,7	22,4	20,1	21,4	25,6	22,8	22,7	22,2
Instituidor de Pensão	14,0	14,0	13,3	11,2	12,8	13,9	13,6	12,2	13,1	15,7	13,8	14,0	13,5
CIVIS¹	58,0	57,9	60,5	57,1	56,7	57,0	57,9	51,7	55,3	58,3	58,3	58,2	57,3
Ativos	33,3	33,0	35,7	36,5	32,9	33,6	33,1	29,5	31,6	30,8	33,1	32,9	33,1
Aposentados	15,6	15,9	17,0	12,4	14,3	15,7	15,5	14,0	14,8	17,6	15,9	15,8	15,4
Instituidor de Pensão	9,1	9,0	7,7	8,3	9,5	7,7	9,2	8,2	8,9	9,9	9,4	9,5	8,9
- Administração Direta	29,9	29,5	31,2	28,6	29,5	28,5	30,0	26,7	28,3	29,8	30,1	29,6	29,3
Ativos	14,5	13,8	15,6	15,2	14,1	14,2	14,1	12,4	13,2	12,5	13,8	13,6	13,9
Aposentados	8,5	8,8	10,0	6,8	7,8	8,7	8,7	7,8	8,1	9,6	8,9	8,6	8,5
Instituidor de Pensão	6,9	7,0	5,6	6,6	7,6	5,7	7,2	6,5	7,0	7,7	7,4	7,4	6,9
- Autarquias	18,8	19,0	19,8	19,0	18,3	18,8	18,5	16,5	18,0	19,4	18,7	19,1	18,7
Ativos	11,9	12,2	13,1	13,4	12,1	12,1	12,0	10,7	11,6	11,7	12,1	12,2	12,1
Aposentados	5,2	5,2	5,2	4,2	4,7	5,1	5,0	4,5	4,9	5,9	5,1	5,3	5,0
Instituidor de Pensão	1,7	1,6	1,6	1,4	1,5	1,6	1,5	1,4	1,5	1,7	1,5	1,6	1,5
- Fundações	5,8	5,8	6,1	6,2	5,4	6,0	5,8	5,1	5,6	6,0	5,9	5,8	5,8
Ativos	3,9	4,0	4,1	4,9	3,7	4,2	4,0	3,5	3,8	3,9	4,0	3,9	4,0
Aposentados	1,4	1,4	1,5	1,0	1,3	1,4	1,4	1,2	1,3	1,7	1,4	1,4	1,4
Instituidor de Pensão	0,4	0,4	0,5	0,3	0,4	0,4	0,4	0,4	0,4	0,5	0,4	0,4	0,4
- Banco Central do Brasil	1,2	1,2	1,0	0,9	1,1	1,3	1,2	1,0	1,1	0,9	1,2	1,2	1,1
Ativos	0,7	0,7	0,6	0,5	0,6	0,7	0,7	0,6	0,6	0,5	0,6	0,6	0,6
Aposentados	0,5	0,5	0,4	0,4	0,5	0,5	0,5	0,4	0,5	0,4	0,5	0,5	0,4
Instituidor de Pensão	0,0	0,0	0,0	0,0	0,0	0,0	0,0	0,0	0,0	0,0	0,0	0,0	0,0
- Empresas Públicas	1,7	1,6	1,8	1,8	1,7	1,8	1,7	1,6	1,7	1,6	1,8	1,8	1,7
- Sociedades de Econ. Mista	0,6	0,8	0,6	0,8	0,7	0,7	0,7	0,9	0,7	0,6	0,7	0,7	0,7
MILITARES	20,5	20,2	21,6	16,3	18,1	21,0	19,1	17,2	18,4	21,6	19,3	19,1	19,4
Ativos	8,5	8,1	8,7	7,8	8,3	7,8	7,8	7,1	7,5	7,8	8,0	7,7	7,9
Aposentados	7,0	7,1	7,3	5,6	6,5	7,0	6,9	6,2	6,6	8,0	6,9	6,9	6,8
Instituidor de Pensão	4,9	5,0	5,6	2,9	3,3	6,2	4,4	4,0	4,2	5,8	4,4	4,5	4,6
MINISTÉRIO PÚBLICO DA UNIÃO*	1,4	1,4	1,1	1,8	1,8	1,4	1,4	1,2	1,9	1,4	1,4	1,4	1,5
Ativos	1,2	1,2	0,9	1,5	1,6	1,2	1,2	1,0	1,4	1,1	1,2	1,2	1,2
Aposentados	0,2	0,1	0,1	0,2	0,2	0,2	0,2	0,1	0,4	0,2	0,2	0,2	0,2
Instituidor de Pensão	0,1	0,1	0,0	0,1	0,1	0,1	0,1	0,0	0,1	0,1	0,1	0,1	0,1
LEGISLATIVO	3,5	3,6	2,8	6,0	3,4	3,9	3,4	3,1	3,4	3,8	3,5	3,6	3,7
Ativos	2,2	2,2	1,8	3,9	2,2	2,5	2,1	1,9	2,2	2,3	2,2	2,3	2,3
Aposentados	1,0	1,0	0,8	1,7	1,0	1,1	1,0	0,9	1,0	1,2	1,0	1,1	1,1
Instituidor de Pensão	0,3	0,3	0,2	0,4	0,3	0,3	0,3	0,3	0,3	0,3	0,3	0,3	0,3
JUDICIÁRIO	12,6	12,9	11,7	13,3	15,2	12,0	11,7	22,7	16,0	11,1	13,2	12,3	13,7
Ativos	10,3	10,5	9,4	11,0	12,3	9,4	9,4	20,8	12,4	8,7	10,7	9,8	11,2
Aposentados	1,8	1,8	1,9	1,9	2,3	2,1	1,8	1,6	2,8	1,9	1,9	1,9	2,0
Instituidor de Pensão	0,5	0,5	0,5	0,5	0,6	0,5	0,5	0,4	0,8	0,5	0,5	0,5	0,5
Fundo Constit. do Distrito Federal²	4,0	4,0	2,3	5,6	4,8	4,7	6,5	4,1	5,0	3,9	4,4	5,4	4,5
Repasses Previdenciários *	-	-	-	-	-	-	-	-	-	-	-	-	-
Total	100,0	100,0	100,0	100,0	100,0	100,0	100,0	100,0	100,0	100,0	100,0	100,0	100,0
Ativos	59,5	59,1	58,8	66,2	62,1	59,1	60,2	64,3	60,1	54,5	59,5	59,2	60,2
Aposentados	25,6	26,0	27,1	21,6	24,2	26,1	25,4	22,7	25,6	28,9	25,9	25,9	25,4
Instituidor de Pensão	14,9	14,9	14,1	12,2	13,8	14,8	14,4	12,9	14,3	16,6	14,7	14,9	14,4
Total da Geral em %	100,0	100,0	100,0	100,0	100,0	100,0	100,0	100,0	100,0	100,0	100,0	100,0	100,0
Ativos	59,5	59,1	58,8	66,2	62,1	59,1	60,2	64,3	60,1	54,5	59,5	59,2	60,2
Aposentados + Inst de Pensão	40,5	40,9	41,2	33,8	37,9	40,9	39,8	35,7	39,9	45,5	40,5	40,8	39,8

Elaborado: SEGEP/MP.

Fonte: Secretaria do Tesouro Nacional. Os dados foram apurados pelo critério de competência.

1- Empresas Públicas e Sociedade de Economia Mista que recebem recursos do Tesouro, EPU - encargos previdenciários da união e servidores do MRE lotados no exterior.

2- Transf. Intergovernamentais referem-se ao repasse de recursos federais a Estados e DF para pagamento de pessoal, sendo que o repasse de recursos federais ao DF foi transferido para o Fundo Constitucional do

Inclui ativos, aposentados e instituidores de pensão (Civis, Militares e contratos temporário).

* No exercício de 2010, O MPU foi retirado da Administração Direta Civis.

Tabela 1.5 - Despesa Mensal de Pessoal do Poder Legislativo ¹ - SIAFI

Órgãos do Legislativo	Despesa Mensal de Pessoal do Poder Legislativo (R\$ milhões correntes)													Total
	2011				2012									
	Set	Out	Nov	Dez	Jan	Fev	Mar	Abr	Mai	Jun	Jul	Ago		
Câmara dos Deputados	239,8	230,6	229,2	646,3	230,0	284,9	233,4	233,7	231,0	343,3	253,9	258,1	3.414,3	
Senado Federal	205,9	210,0	239,8	392,1	212,1	215,1	209,2	205,6	233,9	302,4	204,8	213,1	2.844,0	
Tribunal de Contas da União	86,4	89,3	135,8	108,9	112,1	83,1	87,8	88,7	87,7	113,6	87,9	89,1	1.170,2	
Total	532,1	529,9	604,8	1.147,2	554,2	583,1	530,4	528,0	552,6	759,4	546,7	560,4	7.428,5	

Elaborado: SEGEP/MP.

Fonte: Secretaria do Tesouro Nacional. Os dados foram apurados pelo critério de competência.

¹ Inclui ativos, aposentados e instituidores de pensão.



Tabela 1.6 - Participação Percentual da Despesa Mensal de Pessoal do Poder Legislativo ¹ - SIAFI

Órgãos do Legislativo	Participação Percentual da Despesa Mensal de Pessoal do Poder Legislativo													Total
	2011				2012									
	Set	Out	Nov	Dez	Jan	Fev	Mar	Abr	Mai	Jun	Jul	Ago		
Câmara dos Deputados	45,1	43,5	37,9	56,3	41,5	48,9	44,0	44,3	41,8	45,2	46,4	46,1	46,0	
Senado Federal	38,7	39,6	39,6	34,2	38,3	36,9	39,4	38,9	42,3	39,8	37,5	38,0	38,3	
Tribunal de Contas da União	16,2	16,9	22,5	9,5	20,2	14,2	16,6	16,8	15,9	15,0	16,1	15,9	15,8	
Total	100,0	100,0	100,0	100,0	100,0	100,0	100,0	100,0	100,0	100,0	100,0	100,0	100,0	

Elaborado: SEGEP/MP.

Fonte: Secretaria do Tesouro Nacional. Os dados foram apurados pelo critério de competência.

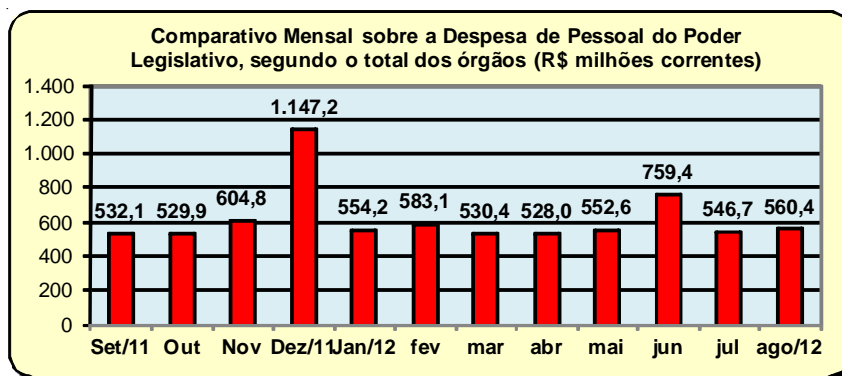
¹ Inclui ativos, aposentados e instituidores de pensão.

Tabela 1.7 - Despesa Mensal de Pessoal do Poder Judiciário 1 - SIAFI

Órgãos do Judiciário	Despesa Mensal de Pessoal do Poder Judiciário (R\$ milhões correntes)													Total
	2011				2012									
	Set	Out	Nov	Dez	Jan	Fev	Mar	Abr	Mai	Jun	Jul	Ago		
Supremo Tribunal Federal	25,5	21,4	32,9	33,3	30,2	21,0	21,6	21,7	21,8	22,5	21,9	21,8	295,6	
Superior Tribunal de Justiça	59,3	53,1	80,5	108,5	65,9	52,4	52,4	52,9	53,5	55,0	68,1	53,1	754,8	
Justiça Federal	652,7	678,6	665,5	840,8	742,6	514,8	551,6	2.494,1	591,6	697,4	731,3	539,3	9.700,3	
Justiça Militar	20,6	21,0	32,2	26,1	22,1	60,3	22,1	23,0	22,3	30,0	22,3	22,3	324,4	
Justiça Eleitoral	236,1	233,0	350,1	303,8	333,3	234,1	236,4	237,5	233,5	233,1	237,2	252,7	3.120,9	
Justiça do Trabalho	803,0	806,5	1.234,0	1.021,8	1.138,3	797,5	809,8	981,1	1.525,5	1.068,0	859,5	895,5	11.940,6	
Justiça do DF e dos Territórios	99,0	101,2	153,3	211,9	144,3	121,2	100,9	102,0	116,5	106,4	104,1	106,4	1.467,2	
Conselho Nacional de Justiça	1,4	1,4	2,1	2,6	2,5	1,6	1,6	1,8	1,9	2,0	1,9	1,9	22,6	
Total	1.897,6	1.916,2	2.550,9	2.548,9	2.479,3	1.803,0	1.796,3	3.914,2	2.566,5	2.214,4	2.046,3	1.892,9	27.626,3	

Elaborado: SEGEP/MP.

Fonte: Secretaria do Tesouro Nacional. Os dados foram apurados pelo critério de competência.

1- Inclui ativos, aposentados e instituidores de pensão.



Tabela 1.8 - Participação Percentual da Despesa Mensal de Pessoal do Poder Judiciário 1 - SIAFI

Órgãos do Judiciário	Participação Percentual da Despesa Mensal de Pessoal do Poder Judiciário													Total
	2011				2012									
	Set	Out	Nov	Dez	Jan	Fev	Mar	Abr	Mai	Jun	Jul	Ago		
Supremo Tribunal Federal	1,3	1,1	1,3	1,3	1,2	1,2	1,2	0,6	0,8	1,0	1,1	1,1	1,1	
Superior Tribunal de Justiça	3,1	2,8	3,2	4,3	2,7	2,9	2,9	1,4	2,1	2,5	3,3	2,8	2,7	
Justiça Federal	34,4	35,4	26,1	33,0	30,0	28,6	30,7	63,7	23,0	31,5	35,7	28,5	35,1	
Justiça Militar	1,1	1,1	1,3	1,0	0,9	3,3	1,2	0,6	0,9	1,4	1,1	1,2	1,2	
Justiça Eleitoral	12,4	12,2	13,7	11,9	13,4	13,0	13,2	6,1	9,1	10,5	11,6	13,3	11,3	
Justiça do Trabalho	42,3	42,1	48,4	40,1	45,9	44,2	45,1	25,1	59,4	48,2	42,0	47,3	43,2	
Justiça do DF e dos Territórios	5,2	5,3	6,0	8,3	5,8	6,7	5,6	2,6	4,5	4,8	5,1	5,6	5,3	
Conselho Nacional de Justiça	0,1	0,1	0,1	0,1	0,1	0,1	0,1	0,0	0,1	0,1	0,1	0,1	0,1	
Total	100,0	100,0	100,0	100,0	100,0	100,0	100,0	100,0	100,0	100,0	100,0	100,0	100,0	

Elaborado: SEGEP/MP.

Fonte: Secretaria do Tesouro Nacional. Os dados foram apurados pelo critério de competência.

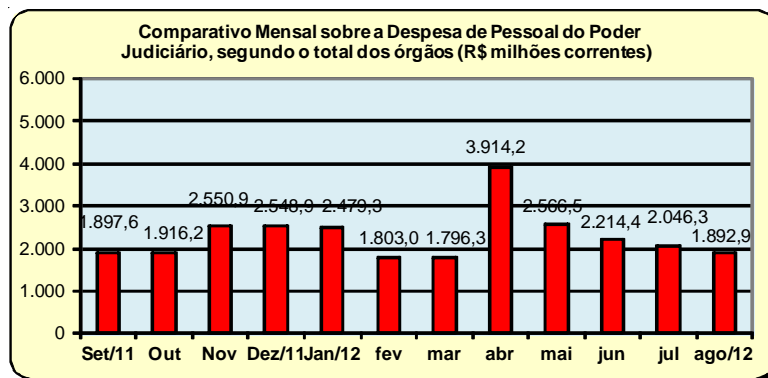
1- Inclui ativos, aposentados e instituidores de pensão.

Tabela 1.9 - Despesa Anual de Pessoal Civil do Poder Executivo por órgãos da administração - SIAPE¹

(Continuação)

Órgãos da administração	Despesa Anual de Pessoal Civil do Poder Executivo (R\$ milhões correntes)						
	1997	1998	1999 ⁷	2000 ⁸	2001 ⁹	2002 ¹⁰	2003 ¹¹
Presidência da República ²	170,1	184,0	190,9	48,2	144,5	157,7	196,4
Advocacia Geral da União ³	17,6	20,0	22,3	45,4	73,7	95,8	158,0
Agricult., Pec. e do Abastecimento	774,2	844,8	927,9	698,4	824,0	925,1	987,2
Assistência Social	-	-	-	-	-	-	1,7
Cidades	-	-	-	-	-	-	2,7
Ciência e Tecnologia	165,9	193,5	211,8	408,0	470,6	510,5	542,7
Comunicações	428,1	456,2	484,2	478,9	509,7	590,2	623,2
Cultura	81,2	86,7	96,4	95,9	104,0	120,9	126,1
Defesa ⁴	1.110,2	1.177,4	1.318,0	1.362,5	1.459,9	1.617,6	1.779,8
Desenvolvimento Agrário ⁵	-	-	-	300,1	337,7	363,4	379,7
Desen., Ind. e Comércio Exterior	80,2	83,5	96,4	106,0	126,8	139,3	146,3
Educação	5.358,6	5.717,0	6.399,1	6.686,5	7.061,6	8.265,8	8.865,4
Esporte	3,3	3,5	3,5	18,6	20,2	22,9	19,4
Fazenda	2.741,6	2.782,6	3.202,4	3.645,3	3.834,8	4.183,1	4.725,1
Governos dos Ex-Territórios	563,5	622,3	679,4	736,9	770,8	960,8	973,2
Integração Nacional	-	-	1,3	316,0	274,8	249,2	265,9
Justiça	1.884,6	1.916,1	2.062,5	1.934,7	1.956,9	2.461,8	2.516,6
Meio Ambiente	402,5	411,7	449,0	248,0	288,0	353,6	434,1
Minas e Energia	69,2	75,8	85,4	87,3	100,2	135,5	143,7
Pesca e Aquicultura	-	-	-	-	-	-	-
Planej., Orçamento e Gestão	484,5	557,0	659,1	691,7	856,8	989,4	1.043,2
Previdência e Assistência Social	2.581,8	2.679,0	3.001,4	3.185,5	3.387,6	3.976,9	4.102,1
Relações Exteriores ⁶	113,2	139,2	157,4	157,2	164,0	199,8	219,7
Saúde	3.844,2	4.032,8	4.455,0	4.446,4	4.873,1	5.458,9	5.497,6
Trabalho e Emprego	667,6	671,7	763,5	911,8	969,0	998,4	1.073,4
Transportes	1.022,5	1.086,8	1.203,0	1.221,2	1.286,7	1.413,1	1.495,6
Turismo	-	-	-	-	-	-	7,3
Total	22.564,6	23.741,6	26.469,9	27.830,5	29.895,5	34.190,0	36.326,2

Tabela 1.9 - Despesa Anual de Pessoal Civil do Poder Executivo por órgãos da administração - SIAPE ¹

(Conclusão)

Órgãos da administração	Despesa Anual de Pessoal Civil do Poder Executivo (R\$ milhões correntes)								
	2004 ¹²	2005 ¹³	2006	2007	2008	2009	2010	2011	2012 ¹⁴
Presidência da República ²	228,7	319,3	315,3	404,2	737,5	1.053,7	1.186,7	1.131,4	1.261,2
Advocacia Geral da União ³	693,6	836,6	930,9	1.170,6	1.543,3	1.730,8	1.875,7	1.945,0	1.970,6
Agricult., Pec. e do Abastecimento	1.155,8	1.279,5	1.410,5	1.557,4	1.748,3	2.316,4	2.631,5	2.831,5	2.836,0
Assistência Social	9,4	11,8	12,5	20,3	27,1	29,0	40,6	43,3	43,0
Cidades	9,3	10,1	13,8	19,5	21,3	33,4	42,7	42,4	40,4
Ciência e Tecnologia	609,1	653,6	714,1	741,0	965,7	1.250,0	1.351,5	1.378,6	1.393,6
Comunicações	639,9	697,5	759,6	848,7	927,1	1.090,9	1.198,3	1.252,3	1.266,8
Cultura	136,9	141,7	201,8	224,6	268,8	307,5	345,7	383,4	403,0
Defesa ⁴	1.880,6	1.980,8	2.166,2	2.414,3	2.833,9	3.430,3	3.826,9	4.075,7	4.066,5
Desenvolvimento Agrário ⁵	422,0	492,8	525,9	570,1	678,7	741,3	787,7	808,2	815,6
Desen., Ind. e Comércio Exterior	161,8	179,4	222,6	283,4	331,9	399,7	446,0	457,1	471,4
Educação	10.389,6	11.576,3	13.055,4	14.049,4	16.022,0	19.267,2	23.160,7	25.914,0	27.174,7
Esporte	8,8	9,1	9,7	12,9	15,7	17,2	20,8	22,5	22,7
Fazenda	5.661,9	6.550,6	7.519,4	9.015,8	10.208,6	11.595,7	12.620,9	13.585,5	14.021,2
Governos dos Ex-Territórios	1.111,0	1.274,2	1.441,6	1.655,1	1.800,6	1.988,9	2.082,8	2.180,8	2.175,2
Integração Nacional	301,9	313,3	329,3	377,3	446,5	568,0	660,2	725,8	716,9
Justiça	2.855,9	3.324,8	3.849,8	4.444,6	5.138,1	5.705,1	6.164,4	6.416,7	6.468,4
Meio Ambiente	519,3	582,7	701,4	776,6	830,6	936,3	1.078,6	1.153,0	1.157,9
Minas e Energia	163,8	188,2	220,4	263,2	319,2	424,5	497,9	567,7	599,2
Pesca e Aquicultura	-	-	-	-	-	-	23,34	28,66	29,0
Planej., Orçamento e Gestão	1.208,1	1.380,9	1.630,5	2.030,1	2.123,9	2.496,7	2.741,6	2.941,9	3.065,5
Previdência e Assistência Social	4.628,1	5.159,6	5.839,8	6.219,4	6.607,6	7.915,3	9.024,1	9.014,8	8.716,6
Relações Exteriores ⁶	232,1	239,4	283,2	347,4	375,3	449,9	513,1	531,1	528,5
Saúde	6.403,6	6.652,3	6.825,3	7.404,3	8.480,3	10.140,8	11.477,7	13.098,0	13.659,3
Trabalho e Emprego	1.239,7	1.322,3	1.466,6	1.671,8	1.829,2	2.093,4	2.298,9	2.427,5	2.463,3
Transportes	1.576,5	1.754,7	1.774,4	1.967,0	2.134,4	2.613,4	2.997,7	3.355,7	3.544,5
Turismo	22,2	23,0	25,3	35,2	39,0	43,2	52,9	53,0	56,2
Total	42.269,9	46.954,5	52.245,4	58.524,1	66.454,6	78.638,5	89.149,0	96.365,6	98.967,2

Fonte : SEGEP/MP.

1- Inclui administração direta, fundações e autarquias do Poder Executivo Civil. Não inclui: MPU, BACEN, Empresas Públicas, GDF, Sociedade de Economia Mista que recebem recurso do tesouro, Encargos Previdenciários da União e Servidores do Ministério das Relações Exteriores lotados no Exterior.

2- Inclui os gastos da Vice-Presidência e, a partir de março/12, inclui a ANAC, anteriormente no Ministério da Defesa;

3- A Advocacia Geral da União está vinculada a Presidência da República.

4- Inclui os gastos da administração direta, Comando da Aeronáutica, Exército e Marinha.

5- Inclui os gastos do INCRA.

6- Não inclui gastos com pessoal lotado no exterior.

7- Incluídas as 1ª e 2ª parcelas dos 28,86%.

8- Incluídas as 3ª e 4ª parcelas dos 28,86%.

9- Incluídas as 5ª e 6ª parcelas dos 28,86%.

10- Incluídas as 7ª e 8ª parcelas dos 28,86%.

11- Incluídas as 9ª e 10ª parcelas dos 28,86%.

12- Incluídas as 1ª e 2ª parcelas dos 28,86%.

13- Incluídas as 13ª e 14ª parcelas dos 28,86%.

14- Acumulado de setembro/11 a agosto/12.

Os dados foram calculados pelo regime de competência.

Tabela 1.10 - Despesa Mensal de Pessoal Civil do Poder Executivo Federal por órgãos da administração - SIAPE¹

Órgãos da administração	Despesa Mensal de Pessoal Civil de Executivo (R\$ milhões correntes)												Total
	2011				2012								
	Set	Out	Nov	Dez	Jan	Fev	Mar	Abr	Mai	Jun	Jul	Ago	
Presidência da República ²	88,1	89,4	131,1	107,6	94,9	91,9	103,1	102,6	102,3	127,5	121,1	101,6	1.261,2
Advocacia Geral da União ³	148,9	148,1	227,1	191,8	160,3	153,2	152,3	152,2	150,3	185,6	149,8	150,9	1.970,6
Agric., Pec. e do Abastecimento	215,6	214,9	333,6	260,2	225,4	214,7	215,9	215,9	215,2	287,7	218,6	218,3	2.836,0
Assistência Social	3,1	3,3	4,8	3,8	4,6	3,3	3,2	3,2	3,2	4,3	3,2	3,2	43,0
Cidades	3,2	3,2	4,8	3,8	3,4	3,3	3,2	3,3	3,3	4,4	2,3	2,3	40,4
Ciência e Tecnologia	105,6	104,3	162,6	134,8	109,5	105,3	106,2	106,4	105,8	133,8	110,4	108,9	1.393,6
Comunicações	98,7	97,0	148,3	102,6	99,7	98,2	96,8	97,0	96,2	137,7	97,7	96,9	1.266,8
Cultura	29,3	29,2	44,5	34,4	43,8	30,4	29,6	29,8	29,4	38,9	32,0	31,8	403,0
Defesa	312,8	312,0	480,2	376,1	354,0	314,9	295,1	296,5	297,0	408,9	311,0	307,9	4.066,5
Desenvolvimento Agrário	61,2	61,8	94,8	76,4	63,5	60,9	61,9	62,2	62,7	83,3	64,1	62,9	815,6
Desen., Ind. e Comércio Exterior	34,7	34,8	54,9	43,6	40,2	36,4	36,2	35,9	35,9	45,7	36,5	36,4	471,4
Educação	1.980,8	1.994,4	3.080,7	2.638,5	2.097,3	2.007,3	2.043,7	2.038,0	2.108,0	2.929,6	2.126,4	2.130,0	27.174,7
Esporte	1,7	1,6	2,5	2,3	2,5	1,6	1,6	1,6	1,6	2,2	1,7	1,7	22,7
Fazenda	1.059,8	1.059,9	1.624,7	1.263,9	1.110,4	1.073,2	1.085,7	1.082,5	1.077,9	1.428,0	1.079,7	1.075,6	14.021,2
Governos dos Ex-Territórios	166,9	162,0	258,5	187,3	164,7	163,4	163,5	163,2	164,2	246,6	167,2	167,7	2.175,2
Integração Nacional	55,4	55,3	85,6	64,2	69,3	55,9	50,4	51,1	50,7	71,8	52,7	54,4	716,9
Justiça	491,2	489,3	756,4	578,7	525,2	505,7	506,6	498,0	494,3	637,2	492,8	493,0	6.468,4
Meio Ambiente	86,9	87,4	134,1	110,1	93,4	88,1	89,1	88,9	88,5	115,0	88,3	88,2	1.157,9
Minas e Energia	44,1	44,3	67,2	54,4	56,6	46,3	46,2	45,4	45,3	59,1	45,8	44,7	599,2
Pesca e Aquicultura	2,2	2,2	3,2	2,5	2,3	2,2	2,2	2,2	2,3	3,1	2,3	2,4	29,0
Planej., Orçamento e Gestão	223,9	244,9	338,5	262,9	248,0	241,8	230,0	229,3	228,7	299,7	277,3	240,4	3.065,5
Previdência e Assistência Social	677,3	672,3	1.044,5	785,2	695,9	661,8	659,4	654,9	656,1	893,5	658,3	657,3	8.716,6
Relações Exteriores ⁴	40,6	40,6	62,1	42,4	42,1	40,8	40,7	40,5	40,4	57,3	40,6	40,4	528,5
Saúde	1.034,9	1.033,5	1.612,8	1.198,1	1.055,8	1.045,6	1.056,2	1.028,9	1.032,4	1.425,5	1.096,0	1.039,5	13.659,3
Trabalho e Emprego	185,9	185,1	291,3	221,1	194,2	188,0	190,1	189,0	188,2	251,5	189,6	189,4	2.463,3
Transportes	273,8	271,0	424,3	285,6	276,0	271,0	270,2	269,8	270,1	386,9	273,5	272,2	3.544,5
Turismo	3,9	4,1	6,1	4,8	4,9	4,3	4,4	4,4	4,4	6,1	4,4	4,4	56,2
Total	7.430,6	7.445,9	11.479,3	9.037,2	7.837,7	7.509,3	7.543,4	7.492,5	7.554,6	10.270,7	7.743,6	7.622,4	98.967,2

Fonte : SEGEP/MP.

1- Inclui administração direta, fundações e autarquias do Poder Executivo. Não inclui: MPU, BACEN, Empresas Públicas, GDF, Soc. de Economia Mista, Encargos Previdenciários da União e Servidores do MRE lotados no Exterior.

2 - Inclui os gastos da Vice-Presidência e, a partir de março/12, inclui a ANAC, anteriormente no Ministério da Defesa;

3 - A AGU está vinculada a Presidência da República.

4 - Não inclui gastos com pessoal lotado no exterior;

Os dados foram calculados pelo regime de competência.

Tabela 1.11 - Despesa Anual de Pessoal Civil do Poder Executivo por Unidades da Federação a partir de 1997 - SIAPE¹

(Continua)

Unidades da Federação	Despesa Anual de Pessoal Civil do Poder Executivo (R\$ milhões correntes)						
	1997	1998	1999	2000	2001	2002	2003
Acre	121,6	131,4	150,4	169,2	165,4	205,4	204,1
Alagoas	333,0	359,5	379,7	396,5	414,9	470,4	493,1
Amapá	235,8	252,0	271,2	311,0	299,1	366,5	379,6
Amazonas	270,9	290,5	327,7	352,5	361,8	410,8	426,4
Bahia	906,0	957,4	1.078,7	1.140,9	1.176,6	1.371,6	1.433,8
Ceará	830,9	881,2	990,4	1.067,2	1.149,2	1.287,8	1.328,2
Distrito Federal	2.340,8	2.501,2	2.301,0	2.457,5	2.603,7	3.383,3	3.650,1
Espírito Santo	345,8	365,4	400,2	419,6	430,8	522,6	558,3
Goiás	408,2	435,3	476,3	500,3	526,7	632,8	671,5
Maranhão	388,8	406,1	445,0	460,1	458,4	534,9	558,7
Mato Grosso	239,5	246,6	287,7	296,0	313,8	352,9	362,5
Mato Grosso do Sul	272,7	291,1	316,7	320,0	315,8	357,3	364,9
Minas Gerais	1.802,8	1.904,0	2.157,7	2.320,5	2.395,2	2.781,3	2.928,9
Pará	623,0	662,3	725,6	766,1	790,6	911,2	946,9
Paraíba	638,0	663,6	718,0	751,0	775,3	899,9	938,9
Paraná	671,3	719,6	810,9	882,2	925,1	1.066,5	1.107,6
Pernambuco	1.144,8	1.192,8	1.319,2	1.377,0	1.419,3	1.682,6	1.726,1
Piauí	271,9	289,9	323,1	331,7	336,3	390,5	403,7
Rio de Janeiro	5.386,4	5.647,9	6.372,0	6.926,3	7.088,9	8.054,2	8.481,4
Rio Grande do Norte	470,5	509,8	566,9	591,4	613,1	689,8	721,2
Rio Grande do Sul	1.271,4	1.322,5	1.464,3	1.566,5	1.643,5	1.995,2	2.039,3
Rondônia	326,0	358,1	388,7	395,2	421,9	496,3	484,2
Roraima	159,4	187,4	188,0	202,6	204,9	257,9	267,3
Santa Catarina	570,2	593,9	672,4	723,7	763,9	865,1	915,4
São Paulo	1.992,7	2.054,0	2.277,1	2.542,1	2.653,3	3.058,1	3.205,8
Sergipe	218,2	230,1	255,6	275,4	278,4	335,0	356,8
Tocantins	46,5	52,9	55,8	54,7	58,7	66,7	76,3
Sem informações ²			4,5	9,4	8,8	8,9	9,9
Total	22.287,1	23.506,6	25.724,9	27.606,2	28.593,0	33.455,7	35.040,8

Fonte: SEGEP/MP.

1- Inclui Servidores da administração direta, fundações e autarquias do Poder Executivo Civil (inclusive contratos temporários).

2 - Não consta informação no cadastro SIAPE.

A tabela acima difere das tabelas 1.9 e 1.10 por não constar liberações extra SIAPE (espólios de 28,86% e 3,17%, obrigações patronais e ressarcimento de pessoal).

Tabela 1.11 - Despesa Anual de Pessoal Civil do Poder Executivo por Unidades da Federação a partir de 1997 - SIAPE¹

(Conclusão)

Unidades da Federação	Despesa Anual de Pessoal Civil do Poder Executivo (R\$ milhões correntes)								
	2004	2005	2006	2007	2008	2009	2010	2011	2012 ³
Acre	262,0	280,3	316,2	347,4	405,8	443,0	472,3	503,4	508,6
Alagoas	554,1	619,2	696,1	757,3	847,1	973,7	1.106,3	1.215,5	1.249,5
Amapá	464,8	513,7	621,7	711,6	790,2	854,3	919,7	990,1	975,2
Amazonas	491,3	532,4	613,9	682,9	806,6	929,8	1.053,3	1.149,0	1.186,0
Bahia	1.645,8	1.783,9	2.015,7	2.133,4	2.443,9	2.875,2	3.261,1	3.596,0	3.699,7
Ceará	1.494,5	1.644,6	1.833,3	2.016,6	2.239,0	2.613,2	2.963,2	3.226,9	3.280,5
Distrito Federal	3.998,6	4.568,0	5.360,8	6.134,9	6.712,0	8.076,4	9.255,3	10.101,7	10.409,4
Espírito Santo	647,7	703,8	807,5	892,2	1.032,5	1.214,9	1.387,0	1.531,6	1.582,6
Goiás	777,8	846,0	975,4	1.076,4	1.266,9	1.506,1	1.725,4	1.901,3	1.955,1
Maranhão	676,3	733,1	824,3	900,0	1.026,2	1.179,5	1.349,2	1.507,4	1.554,9
Mato Grosso	426,1	449,0	526,2	586,4	713,4	827,0	939,4	1.020,5	1.054,0
Mato Grosso do Sul	420,4	455,2	536,4	616,0	729,1	846,0	981,4	1.100,7	1.139,1
Minas Gerais	3.344,9	3.658,4	4.194,9	4.591,3	5.231,9	6.139,8	7.062,5	7.781,0	8.025,4
Pará	1.088,7	1.180,4	1.340,9	1.457,2	1.687,3	1.967,2	2.245,6	2.472,3	2.545,3
Paraíba	1.084,9	1.170,3	1.323,8	1.430,0	1.634,3	1.905,1	2.200,7	2.435,6	2.516,6
Paraná	1.277,8	1.397,6	1.619,7	1.799,0	2.070,9	2.439,0	2.798,2	3.071,4	3.168,3
Pernambuco	1.951,5	2.105,1	2.368,4	2.552,5	2.844,3	3.278,3	3.698,0	4.072,9	4.173,5
Piauí	477,3	525,5	599,2	662,1	764,1	903,1	1.024,7	1.123,0	1.154,8
Rio de Janeiro	9.373,8	10.272,4	11.862,8	12.462,5	14.699,2	16.847,1	18.727,6	20.392,3	20.811,2
Rio Grande do Norte	837,6	906,1	1.032,4	1.114,8	1.277,5	1.476,6	1.733,1	1.929,9	1.998,2
Rio Grande do Sul	2.257,8	2.460,2	2.808,7	3.087,1	3.524,9	4.090,5	4.702,3	5.167,9	5.318,0
Rondônia	540,0	620,4	700,7	764,5	871,9	979,2	1.074,4	1.167,5	1.192,8
Roraima	335,1	368,9	431,0	506,1	580,2	637,8	695,7	755,1	779,0
Santa Catarina	1.074,7	1.162,2	1.340,6	1.488,0	1.684,3	1.966,2	2.250,0	2.484,9	2.566,7
São Paulo	3.625,8	3.960,6	4.598,7	5.162,3	5.911,9	7.012,4	7.867,5	8.493,5	8.640,0
Sergipe	404,6	439,7	501,8	555,9	623,5	735,3	828,4	914,5	944,1
Tocantins	106,6	125,9	156,6	175,1	213,1	257,3	299,8	341,0	354,7
Sem informações ²	10,3	39,6	40,7	24,7	331,5	12,0	13,0	13,8	13,8
Total	39.650,6	43.522,6	50.048,2	54.688,2	62.963,4	72.986,2	82.635,3	90.460,8	92.796,9

Fonte: SEGEP/MP.

1- Inclui Servidores da administração direta, fundações e autarquias do Poder Executivo Civil (inclusive contratos temporários).

2- Não consta informação no cadastro SIAPE.

3- Acumulado de set/2011 a ago/2012

A tabela acima difere das tabelas 1.9 e 1.10 por não constar liberações extra SIAPE (espólios de 28,86% e 3,17%, obrigações patronais e ressarcimento de pessoal).

Tabela 1.12 - Despesa Mensal de Pessoal Civil do Poder Executivo por Unidades da Federação - SIAPE¹

Unidades da Federação	Despesa Mensal de Pessoal Civil do Poder Executivo (R\$ milhões correntes)												Total
	2011				2012								
	Set	Out	Nov	Dez	Jan	Fev	Mar	Abr	Mai	Jun	Jul	Ago	
Acre	37,9	37,4	65,9	45,2	39,2	38,1	38,0	37,8	38,3	53,6	38,7	38,6	508,6
Alagoas	92,4	92,6	153,1	120,1	95,9	92,3	94,1	93,4	95,2	128,7	96,1	95,6	1.249,5
Amapá	77,1	72,6	113,9	86,1	72,2	74,5	73,4	73,7	73,6	106,1	75,9	76,0	975,2
Amazonas	88,2	88,1	142,4	111,0	92,5	87,4	88,5	89,4	90,6	125,7	91,5	90,8	1.186,0
Bahia	273,9	274,8	465,4	347,9	289,0	274,1	276,3	276,5	281,9	374,3	282,0	283,6	3.699,7
Ceará	244,4	244,8	414,9	304,2	251,4	243,7	245,2	244,5	246,2	343,0	249,7	248,4	3.280,5
Distrito Federal	779,1	798,7	1.210,8	920,5	817,1	798,1	793,3	790,9	786,2	1.072,1	842,7	799,9	10.409,4
Espírito Santo	116,4	116,4	192,2	150,8	122,6	117,1	118,6	118,9	119,9	164,5	122,7	122,4	1.582,6
Goiás	144,6	145,0	236,8	183,6	150,0	144,4	147,2	146,9	148,9	207,5	151,0	149,3	1.955,1
Maranhão	115,9	116,2	189,9	142,7	121,4	114,2	116,8	116,3	117,8	163,4	120,6	119,8	1.554,9
Mato Grosso	78,4	77,7	125,3	102,8	81,6	77,6	79,7	79,4	80,5	108,7	81,3	80,9	1.054,0
Mato Grosso do Sul	84,6	84,4	136,5	106,9	89,1	84,4	86,9	86,2	87,0	118,2	87,7	87,3	1.139,1
Minas Gerais	593,0	593,4	991,5	741,7	616,5	591,8	605,9	602,6	608,9	848,3	617,0	614,8	8.025,4
Pará	189,0	188,3	314,3	232,0	197,5	188,1	191,5	190,4	193,3	272,1	195,6	193,2	2.545,3
Paraíba	185,9	185,5	307,2	249,2	190,6	186,5	190,0	188,3	191,7	255,3	193,9	192,5	2.516,6
Paraná	233,9	234,2	382,9	293,5	246,9	234,6	240,2	239,8	242,5	333,6	244,1	242,0	3.168,3
Pernambuco	310,9	309,8	527,4	378,4	319,7	311,4	312,3	311,9	314,8	438,5	319,6	318,8	4.173,5
Piauí	85,3	85,6	142,8	110,7	89,9	85,9	85,8	86,2	87,5	118,2	88,8	88,2	1.154,8
Rio de Janeiro	1.549,9	1.550,4	2.693,8	1.796,2	1.606,2	1.550,4	1.555,6	1.557,3	1.564,0	2.207,8	1.599,1	1.580,6	20.811,2
Rio Grande do Norte	147,7	147,8	243,0	193,3	152,5	146,1	150,6	149,4	152,2	207,6	154,1	153,8	1.998,2
Rio Grande do Sul	393,1	394,3	646,2	492,1	427,7	393,9	398,0	398,7	404,9	554,1	408,7	406,3	5.318,0
Rondônia	89,0	88,5	146,0	111,1	91,6	88,5	89,3	89,2	90,6	126,5	91,5	90,9	1.192,8
Roraima	56,7	56,6	99,1	69,3	60,6	57,5	57,9	57,8	58,4	85,6	59,6	59,8	779,0
Santa Catarina	189,1	188,8	312,4	244,2	200,0	190,8	193,0	193,8	195,3	264,5	198,1	196,8	2.566,7
São Paulo	647,6	645,6	1.074,0	765,8	672,4	649,6	656,6	655,8	653,3	902,2	663,4	653,7	8.640,0
Sergipe	69,7	69,3	116,5	87,0	74,5	70,3	70,8	70,8	72,2	98,7	72,5	72,0	944,1
Tocantins	26,1	26,1	41,1	34,1	27,3	26,7	27,0	26,8	27,0	38,1	27,4	27,1	354,7
Sem informações ²	1,0	1,0	1,8	1,0	1,1	1,1	1,1	1,1	1,1	1,3	1,1	1,1	13,8
Total	6.901,0	6.913,8	11.487,1	8.421,3	7.196,7	6.918,8	6.983,7	6.973,6	7.023,8	9.718,0	7.174,7	7.084,4	92.796,9

Fonte: SEGEP/MP.

1- Inclui Servidores Civis da administração direta, fundações e autarquias do Poder Executivo (inclusive contratos temporários).

2 - Não consta informação no cadastro SIAPE.

A tabela acima difere das tabelas 1.9 e 1.10 por não constar liberações extra SIAPE (espólios de 28,86% e 3,17%, obrigações patronais e ressarcimento de pessoal).

Tabela 1.13 - Variação Anual Acumulada da Despesa Anual de Pessoal Civil do Poder Executivo Federal por grupos de despesas - SIAPE

(Continua)

Grupos de Despesas	Variação e Despesa Anual do Poder Executivo (R\$ milhões correntes)															
	1997 ¹	% total	1998	% total	1999	% total	2000	% total	2001	% total	2002	% total	2003	% total	2004	% total
Ativos	8.959,5	41,5	9.584,4	42,2	10.452,4	41,3	12.301,42	43,4	13.220,7	61,3	15.348,5	44,9	16.176,4	44,5	19.500,1	46,1
Vencimento Básico	2.266,9	10,5	2.265,2	10,0	2.703,4	10,7	3.463,3	12,2	3.887,4	18,0	4.908,7	21,6	5.201,4	14,3	5.798,2	13,7
Grat. de Cargos - GAE/GDP/etc	4.476,8	20,7	5.008,0	22,1	5.097,9	20,2	4.894,9	17,3	4.937,4	22,9	5.077,1	22,4	5.392,8	14,8	6.668,8	15,8
Peric.-Insal.-Especiais-Expostas	184,4	0,9	172,1	0,8	147,8	0,6	173,4	0,6	209,8	1,0	287,0	1,3	294,2	0,8	310,2	0,7
Grat. de Função - DAS/FG/etc	301,4	1,4	365,0	1,6	395,0	1,6	397,1	1,4	446,0	2,1	555,6	2,4	579,2	1,6	651,6	1,5
Anuênios	201,9	0,9	194,0	0,9	256,3	1,0	397,4	1,4	525,5	2,4	669,8	2,9	660,1	1,8	661,4	1,6
Décimos	274,1	1,3	320,7	1,4	341,8	1,4	337,2	1,2	347,8	1,6	599,5	2,6	675,4	1,9	663,5	1,6
Hora Extra	15,2	0,1	8,9	0,0	8,4	0,0	14,5	0,1	17,2	0,1	20,6	0,1	22,5	0,1	27,0	0,1
Outras despesas variáveis	206,6	1,0	199,9	0,9	314,6	1,2	96,3	0,3	91,1	0,4	72,9	0,3	66,7	0,2	107,2	0,3
Despesas Variáveis- Pes. Militar	5,2	0,0	6,2	0,0	6,9	0,0	7,1	0,0	6,9	0,0	8,0	0,0	9,5	0,0	28,0	0,1
Férias - Art.7 XVII CF	286,5	1,3	243,6	1,1	326,5	1,3	324,9	1,1	322,0	1,5	400,9	1,8	425,9	1,2	478,8	1,1
13º Salário	740,3	3,4	800,7	3,5	853,8	3,4	909,5	3,2	941,5	4,4	1.116,9	4,9	1.183,9	3,3	1.456,9	3,4
Abono Permanência EC 41/2003	-	-	-	-	-	-	-	-	-	-	-	-	-	-	132,0	0,3
Aposentados e Pensionistas	9.894,1	45,8	10.899,7	48,0	12.024,3	47,6	12.607,0	44,5	12.905,7	59,8	14.258,3	1.214,5	15.663,4	43,1	18.190,6	43,0
Aposentados	6.468,5	30,0	7.074,8	31,2	7.679,1	30,4	7.938,0	28,0	8.087,4	37,5	8.944,1	39,4	9.685,5	26,7	11.175,0	26,4
Pensionistas	2.621,5	12,1	2.904,9	12,8	3.234,1	12,8	3.626,0	12,8	3.734,1	17,3	4.104,6	18,1	4.640,3	12,8	5.455,3	12,9
13º Salário - Apos. e Pens.	804,1	3,7	920,0	4,1	1.111,1	4,4	1.043,0	3,7	1.084,2	5,0	1.209,6	5,3	1.337,6	3,7	1.560,2	3,7
Contratos Temporários	67,5	0,3	-	-	-	-	-	-	-	-	173,6	14,8	173,7	0,5	222,7	0,5
Serviços Eventuais de Professor	-	-	-	-	-	-	-	-	-	-	140,5	0,6	147,4	0,4	176,3	0,4
Serviços Eventuais de Agente de Saúde	-	-	-	-	-	-	-	-	-	-	0,7	0,0	0,5	0,0	0,3	0,0
Serviços Eventuais de Nat. Industrial	-	-	-	-	-	-	-	-	-	-	1,4	0,0	1,0	0,0	0,3	0,0
Serviços Eventuais de Agente Censitário	-	-	-	-	-	-	-	-	-	-	9,6	0,0	9,2	0,0	8,6	0,0
Serviços Eventuais de Pessoal. Qualif.	-	-	-	-	-	-	-	-	-	-	0,3	0,0	0,8	0,0	18,1	0,0
Serviços Eventuais de Mão de Obra	-	-	-	-	-	-	-	-	-	-	6,4	0,0	-	-	-	-
Serviços Eventuais de Médicos Residente	-	-	-	-	-	-	-	-	-	-	14,8	0,1	14,8	0,0	4,0	0,0
Serviços Eventuais de Técnico da ANP	-	-	-	-	-	-	-	-	-	-	-	-	-	-	3,6	0,0
Serviços Eventuais de Técnico da ANATEL	-	-	-	-	-	-	-	-	-	-	-	-	-	-	11,5	0,0
Serviços Eventuais Técnico da LEI 8.745/93	-	-	-	-	-	-	-	-	-	-	-	-	-	-	0,1	0,0
Serviços Eventuais SUS - Decreto 5.392/05	-	-	-	-	-	-	-	-	-	-	-	-	-	-	-	-
Outras Vant. Comp Temp. Verba de Pessoal	-	-	-	-	-	-	-	-	-	-	-	-	-	-	-	-
Despesas de Exercícios Anteriores	282,5	1,3	195,7	0,9	22,6	0,1	128,3	0,5	559,6	2,6	710,8	3,1	73,9	0,2	83,5	0,2
28,86% - Parcela	-	-	-	-	686,7	2,7	752,9	2,7	783,7	3,6	822,7	3,6	873,1	2,4	945,3	2,2
28,86% - Espólio	-	-	-	-	-	-	-	-	27,9	0,1	54,1	0,2	42,8	0,1	55,9	0,1
3,17% - Parcela	-	-	-	-	-	-	-	-	-	-	1,8	0,0	398,9	1,1	379,6	0,9
3,17% - Espólio	-	-	-	-	-	-	-	-	-	-	-	-	0,7	0,0	3,3	0,0
Folha Suplementar	161,6	0,7	131,7	0,6	363,5	1,4	289,4	1,0	552,9	2,6	466,2	2,1	864,6	2,4	294,4	0,7
Devolução PSS 94	-	-	-	-	-	-	495,2	-	117,9	0,5	1,3	0,0	4,6	0,0	3,5	0,0
Devolução PSS Sobre Função	-	-	-	-	-	-	-	-	-	-	-	-	-	-	218,8	0,5
Obrigações Patronais	980,6	4,5	1.032,7	4,5	1.190,7	4,7	1.285,7	4,5	1.488,0	6,9	1.631,5	7,2	1.664,8	4,6	2.516,5	6,0
Ressarcimento de Pessoal Requisitado	-	-	-	-	-	-	-	-	-	-	-	-	-	-	-	-
Sentenças Judiciais	2.218,9	10,3	1.897,4	8,4	1.729,7	6,8	1.763,0	6,2	2.532,8	11,7	2.170,1	9,6	2.054,1	5,7	2.372,3	5,6
Adidos Agrícolas	0,0	0,0	0,0	0,0	0,0	0,0	0,0	0,0	0,0	0,0	0,0	0,0	0,0	0,0	0,0	0,0
SUBTOTAL	21.584,1		22.708,9		25.279,2		28.337,1		29.895,5		34.190,0		36.326,2		42.269,9	
Empresas Estatais	729,3		1.174,0		1.262,8		1.347,9		1.440,3		1.279,4		1.772,5		1.506,9	
T O T A L	22.313,4		23.882,9		26.542,0		29.685,0		31.335,7		35.469,4		38.098,7		43.776,7	

Tabela 1.13 - Variação Anual Acumulada da Despesa Anual de Pessoal Civil do Poder Executivo Federal por grupos de despesas - SIAPE

(Conclusão)

Grupos de Despesas	Variação e Despesa Anual do Poder Executivo (R\$ milhões correntes)															
	2005	% total	2006	% total	2007	% total	2008	% total	2009	% total	2010	% total	2011	% total	2012 ²	% total
Ativos	22.451,6	47,8	26.418,1	50,6	30.248,9	51,7	30.848,6	46,4	38.062,1	48,4	43.472,8	48,8	47.280,5	49,1	48.042,4	48,5
Vencimento Básico	6.896,9	14,7	8.869,4	17,0	10.810,8	18,5	13.460,4	20,3	19.999,6	25,4	22.380,9	25,1	23.920,1	24,8	25.008,7	25,3
Grat. de Cargos - GAE/GDP/etc	7.847,2	16,7	8.884,1	17,0	9.737,0	16,6	10.540,1	15,9	9.805,2	12,5	12.082,8	13,6	13.859,3	14,4	13.363,8	13,5
Peric.-Insal.-Especiais-Expostas	358,4	0,8	381,3	0,7	380,9	0,7	421,8	0,6	606,8	0,8	638,9	0,7	678,7	0,7	719,8	0,7
Grat. de Função - DAS/FG/etc	685,4	1,5	709,1	1,4	926,6	1,6	1.118,0	1,7	1.244,6	1,6	1.310,9	1,5	1.345,1	1,4	1.363,9	1,4
Anuênios	729,5	1,6	771,4	1,5	767,1	1,3	805,8	1,2	1.096,2	1,4	1.168,2	1,3	1.207,1	1,3	1.232,7	1,2
Décimos	307,2	0,7	294,0	0,6	272,3	0,5	252,8	0,4	218,3	0,3	208,0	0,2	196,1	0,2	188,0	0,2
Hora Extra	30,3	0,1	42,5	0,1	57,7	0,1	61,2	0,1	64,1	0,1	42,9	0,0	29,4	0,0	28,3	0,0
Outras despesas variáveis	193,8	0,4	291,3	0,6	334,5	0,6	259,1	0,4	294,0	0,4	168,8	0,2	216,7	0,2	250,2	0,3
Despesas Variáveis- Pes. Militar	68,3	0,1	90,4	0,2	109,8	0,2	119,2	0,2	125,0	0,2	138,1	0,2	147,9	0,2	141,0	0,1
Férias	530,1	1,1	636,8	1,2	705,7	1,2	838,7	1,3	1.032,9	1,3	1.159,1	1,3	1.274,5	1,3	1.277,8	1,3
13º Salário	1.534,6	3,3	1.884,6	3,6	2.026,2	3,5	2.551,4	3,8	2.997,4	3,8	3.448,7	3,9	3.534,0	3,7	3.543,1	3,6
Abono Permanência EC/41/2003	230,3	0,5	277,4	0,5	328,8	0,6	420,1	0,6	578,0	0,7	725,6	0,8	871,4	0,9	925,1	0,9
Aposentados e Pensionistas	20.046,3	42,7	22.373,5	42,8	24.557,4	42,0	27.372,4	41,2	32.878,1	41,8	37.012,7	41,5	40.144,5	41,7	41.595,7	42,0
Aposentados	12.180,3	25,9	13.406,5	25,7	14.649,8	25,0	16.258,5	24,5	19.571,9	24,9	22.284,8	25,0	24.353,3	25,3	25.341,4	25,6
Pensionistas	6.223,7	13,3	7.050,6	13,5	7.903,6	13,5	8.795,2	13,2	10.617,1	13,5	11.697,1	13,1	12.622,1	13,1	12.996,4	13,1
13º Salário - Apos. e Pens.	1.642,3	3,5	1.916,4	3,7	2.004,0	3,4	2.318,6	3,5	2.689,1	3,4	3.030,8	3,4	3.169,2	3,3	3.258,0	3,3
Contratos Temporários ³	248,2	0,5	293,4	0,6	309,2	0,5	336,5	0,5	443,3	0,6	470,7	0,5	412,5	0,4	495,4	0,5
Serviços Eventuais de Professor	199,0	0,4	189,7	0,4	202,7	0,3	220,1	0,3	292,1	0,4	316,3	0,4	-	-	-	-
Serviços Eventuais de Agente de Saúde	-	-	-	-	-	-	-	-	-	-	-	-	-	-	-	-
Serviços Eventuais de Nat. Industrial	-	-	-	-	-	-	-	-	-	-	-	-	-	-	-	-
Serviços Eventuais de Agent. Censitário	9,8	0,0	11,1	0,0	12,3	0,0	16,9	0,0	23,5	0,0	26,1	0,0	-	-	-	-
Serviços Eventuais de Pessoal. Qualif.	-	-	-	-	-	-	-	-	-	-	-	-	-	-	-	-
Serviços Eventuais de Mão de Obra	-	-	-	-	-	-	-	-	-	-	-	-	-	-	-	-
Serviços Eventuais de Médicos Residente	-	-	-	-	-	-	-	-	-	-	-	-	-	-	-	-
Serviço Eventuais de Técnico da ANP	4,9	0,0	2,9	0,0	0,7	0,0	0,0	0,0	0,0	0,0	0,0	0,0	-	-	-	-
Serviços Eventuais de Técnico da ANATEL	14,1	0,0	11,6	0,0	3,7	0,0	0,1	0,0	0,0	0,0	0,0	0,0	-	-	-	-
Serviços Eventuais Técnico da LEI 8.745/93	9,3	0,0	38,8	0,1	34,5	0,1	17,4	0,0	21,3	0,0	30,7	0,0	-	-	-	-
Serviços Eventuais SUS - Decreto 5.392/05	11,1	0,0	35,1	0,1	48,5	0,1	72,1	0,1	87,8	0,1	62,0	0,1	-	-	-	-
Outras Vant. Comp Temp. Verba de Pessoal	0,1	0,0	4,2	0,0	6,8	0,0	9,9	0,0	18,6	0,0	35,5	0,0	-	-	-	-
Despesas de Exercícios Anteriores	179,3	0,4	173,0	0,3	724,6	1,2	356,1	0,5	24,0	0,0	103,8	0,1	138,1	0,1	374,1	0,4
28,86% - Parcela	1.112,0	2,4	0,0	0,0	0,0	0,0	0,0	0,0	0,0	0,0	0,0	0,0	0,0	0,0	0,0	0,0
28,86% - Espólio	41,4	0,1	14,8	0,0	24,7	0,0	18,1	0,0	18,7	0,0	3,0	0,0	2,0	0,0	2,1	0,0
3,17% - Parcela	343,1	0,7	315,3	0,3	0,0	0,0	0,0	0,0	0,0	0,0	0,0	0,0	0,0	0,0	0,0	0,0
3,17% - Espólio	4,0	0,0	2,7	0,3	290,4	0,5	260,6	0,4	133,2	0,2	-0,3	0,0	0,6	0,0	0,7	0,0
Folha Suplementar	44,1	0,1	46,4	0,1	30,5	0,1	781,5	1,2	1,2	0,0	164,4	0,2	0,6	0,0	12,9	0,0
Devolução PSS 94	0,3	0,0	-0,1	0,0	-0,1	0,0	-3,2	0,0	5,4	0,0	-0,3	0,0	-0,1	0,0	0,0	0,0
Devolução PSS Sobre Função	5,7	0,0	0,1	0,0	0,2	0,0	0,0	0,0	0,0	0,0	0,0	0,0	0,0	0,0	0,0	0,0
Obrigações Patronais	3.039,6	6,5	3.285,8	6,3	3.791,6	6,5	4.363,5	6,6	5.216,9	6,6	6.004,2	6,7	6.459,4	6,7	6.535,2	6,6
Ressarcimento de Pessoal Requisitado	150,2	0,3	306,9	0,6	313,0	0,5	338,4	0,5	379,2	0,5	460,5	0,5	478,2	0,5	504,2	0,5
Sentenças Judiciais	2.328,3	5,0	2.301,2	4,4	2.025,2	3,5	1.782,2	2,7	1.476,4	1,9	1.457,2	1,6	1.440,8	1,5	1.392,1	1,4
Adidos Agrícolas	0,0	0,0	0,0	0,0	0,0	0,0	0,0	0,0	0,0	0,0	0,3	0,0	8,5	0,0	12,2	0,0
SUBTOTAL	46.954,5		52.245,4		58.524,1		66.454,6		78.638,5		89.149,0		96.365,6		98.967,2	
Empresas Estatais	1.965,6		2.162,4		2.385,6		2.650,8		3.647,3		3.840,7		4.261,0		4.603,6	
TOTAL	48.920,1		54.407,8		60.909,7		69.105,4		82.285,8		92.989,7		100.626,6		103.570,8	

Elaborado: SEGEP/MP

Fonte: SEGEP/MP

1- A partir de abr/97 - Empresas estatais começaram a ser pagas pelo SIAPE.

2 - Acumulado de setembro/2011 a agosto/2012

3 - Em 2011 e 2012, valor total de Contratos Temporários

Tabela 1.14 - Despesa Mensal de Pessoal Civil do Poder Executivo, segundo os grupos de despesa - SIAPE

Grupos de Despesa	Despesa Mensal de Pessoal Civil do Poder Executivo (R\$ milhões correntes)												Total
	2011				2012								
	Set	Out	Nov	Dez	Jan	Fev	Mar	Abr	Mai	Jun	Jul	Ago	
Ativos	3.582,7	3.584,3	5.468,4	5.061,4	3.871,7	3.570,7	3.645,9	3.632,8	3.650,6	4.646,2	3.686,1	3.641,7	48.042,4
Vencimento Básico	2.022,3	2.018,2	2.028,6	2.118,7	2.028,1	1.938,0	2.007,2	2.011,9	2.138,9	2.410,4	2.158,0	2.128,4	25.008,7
Grat. de Cargos - GAE/GDP/etc	1.150,3	1.153,0	1.162,2	1.178,2	1.152,1	1.153,5	1.157,3	1.158,4	1.056,6	865,3	1.096,7	1.080,2	13.363,8
Peric.-Insal.-Especiais-Expostas	58,4	59,1	58,5	59,7	56,9	57,3	56,9	56,9	63,4	69,6	62,0	61,1	719,8
Grat. de Função - DAS/FG/etc	111,8	112,1	112,7	115,6	115,4	116,6	113,6	112,4	112,0	112,7	113,6	115,4	1.363,9
Anuênios	102,3	101,8	101,5	101,2	100,6	100,0	99,3	98,5	103,7	115,0	104,6	104,1	1.232,7
Décimos	16,1	16,0	16,0	15,9	15,8	15,7	15,7	15,5	15,4	15,3	15,2	15,1	188,0
Hora Extra	1,4	2,0	2,9	9,2	0,9	1,0	1,9	2,2	2,2	2,4	1,2	1,0	28,3
Outras despesas variáveis	17,4	18,0	19,0	20,6	17,4	0,5	33,0	25,0	23,9	26,0	23,8	25,6	250,2
Desp. Variáveis- Pes. Militar	10,9	10,9	15,6	13,2	11,7	10,8	10,5	10,9	10,8	13,6	10,5	11,6	141,0
Férias - Art.7 XVII CF	23,5	22,3	46,3	661,0	160,9	62,6	48,0	44,1	35,1	119,2	28,4	26,6	1.277,8
13º Salário	0,5	0,7	1.770,6	671,6	142,5	49,3	34,9	28,7	19,0	824,6	0,3	0,4	3.543,1
Abono Permanência EC 41/2003	67,8	70,2	134,5	96,6	69,3	65,2	67,7	68,4	69,4	72,1	71,8	72,1	925,1
Aposentados e Pensionistas	3.150,7	3.167,0	4.803,8	3.166,8	3.152,4	3.167,7	3.169,4	3.178,0	3.208,4	4.886,4	3.283,1	3.262,2	41.595,7
Aposentados	2.076,5	2.097,6	2.089,3	2.083,1	2.077,5	2.089,0	2.091,0	2.097,0	2.122,6	2.183,4	2.176,7	2.157,5	25.341,4
Pensionistas	1.074,1	1.069,2	1.074,2	1.075,9	1.074,7	1.078,6	1.078,3	1.080,8	1.085,8	1.093,9	1.106,3	1.104,5	12.996,4
13º Salário - Apos. e Pens.	0,1	0,1	1.640,2	7,8	0,2	0,1	0,1	0,1	0,1	1.609,0	0,2	0,1	3.258,0
Contratos Temporários 1	34,0	34,6	49,8	39,8	35,4	35,3	36,7	39,3	42,2	63,2	43,6	41,5	495,4
Salário de Contr. Temporário (Lei 8.745/93)	31,4	32,4	33,6	35,0	30,4	32,1	33,5	36,6	39,6	41,9	40,6	39,0	426,2
Adicionais	0,5	0,7	0,6	0,7	0,4	0,4	0,4	0,5	0,5	0,5	0,5	0,5	6,2
Gratificação Natalina	0,2	0,2	14,5	1,0	0,2	0,2	0,4	0,4	0,4	18,4	0,1	0,1	36,0
Outras Vantagens Cont. Temp. (Verba de Pessoal)	1,9	1,3	1,1	3,1	4,4	2,5	2,4	1,8	1,7	2,5	2,4	1,9	27,1
Despesas de Exercícios Anteriores	10,6	9,8	10,1	10,2	107,5	85,3	38,5	11,5	11,6	9,9	52,3	16,6	374,1
28,86% - Espólio	0,2	0,2	0,1	0,2	0,5	0,2	0,2	0,1	0,1	0,2	0,1	0,1	2,1
3,17% - Parcela	-	-	-	-	-	-	-	-	-	-	-	-	-
3,17% - Espólio	0,1	0,0	0,0	0,1	0,1	0,1	0,0	0,1	0,1	0,0	0,0	0,0	0,7
Folha Suplementar	-	-	-	-	-	-	-	-	-	-	0,7	12,2	12,9
Devolução PSS 94	0,0	0,0	0,0	0,0	0,0	0,0	0,0	0,0	0,0	0,0	0,0	0,0	0,0
Devolução PSS Sobre Função	-	-	-	-	-	-	-	-	-	-	-	-	-
Obrigações Patronais	496,3	495,6	987,6	578,9	504,0	483,1	496,7	484,7	493,8	509,2	505,1	500,1	6.535,2
Ressarcim. de Pessoal Requisitado	35,0	35,9	41,2	48,7	49,4	47,4	41,8	39,4	39,8	38,8	46,6	40,1	504,2
Sentenças Judiciárias	120,1	117,5	116,8	130,9	116,4	118,2	113,2	105,7	106,9	115,4	125,6	105,6	1.392,1
Adidos 2	0,9	1,0	1,4	0,4	0,2	1,3	1,0	1,0	1,2	1,4	0,3	2,2	12,2
SUBTOTAL	7.430,6	7.445,9	11.479,3	9.037,2	7.837,7	7.509,3	7.543,4	7.492,5	7.554,6	10.270,7	7.743,6	7.622,4	98.967,2
Empresas Estatais	326,7	341,7	542,3	385,5	401,8	354,2	353,4	367,9	359,0	417,5	379,7	373,8	4.603,6
T O T A L	7.757,3	7.787,6	12.021,6	9.422,8	8.239,5	7.863,5	7.896,8	7.860,4	7.913,5	10.688,3	8.123,3	7.996,2	103.570,8

Elaborado: SRH/MP

Fonte: SRH/MP

1- A partir de mar/11- Salário de Contrato Temporário compreende Professores, Agentes Censitários e demais serviços temporários de Técnicos - Lei 8.745/93

2- Servidores da Polícia Federal e do Ministério da Agricultura, Pecuária e Abastecimento em atividade no exterior

Tabela 1.15 - Relação entre Despesa com Pessoal ¹ e Receita Corrente Líquida da União ²

	R\$ milhões correntes				
	Despesa Líquida de Pessoal	Receita Corrente Líquida	% de Desp. Pes. / Rec. Cor. Líq. ³	Receita Corrente da União	% de Desp. Pes. / Rec. Cor. União
Acumulado em 1995	37.825,5	67.298,1	56,2	127.093,6	29,8
Acumulado em 1996	40.900,9	89.352,7	45,8	152.515,0	26,8
Acumulado em 1997	44.529,7	97.040,6	45,9	175.271,1	25,4
Acumulado em 1998	47.944,8	104.491,4	45,9	200.358,9	23,9
Acumulado em 1999 ⁴	51.571,0	129.854,4	39,7	218.022,1	23,7
Acumulado em 2000 ^{5, 6 e 7}	56.093,3	148.201,5	37,8	252.517,5	22,2
Acumulado em 2001	59.212,2	167.650,5	35,3	289.410,9	20,5
Acumulado em 2002	64.415,9	200.697,8	32,1	343.075,0	18,8
Acumulado em 2003	70.213,9	224.920,2	31,2	384.447,0	18,3
Acumulado em 2004	79.959,9	265.798,0	30,1	450.590,0	17,7
Acumulado em 2005	82.761,6	303.015,8	27,3	527.324,6	15,7
Acumulado em 2006	102.496,7	344.731,4	29,7	584.067,5	17,5
Acumulado em 2007	112.596,0	386.763,0	29,1	658.884,4	17,1
Acumulado em 2008	130.636,9	428.563,3	30,5	754.735,5	17,3
Acumulado em 2009	149.648,8	437.199,4	34,2	775.406,8	19,3
Acumulado em 2010	166.590,5	499.866,6	33,3	890.137,0	18,7
Acumulado em 2011	179.257,8	558.706,4	32,1	1.029.613,5	17,4
Jan - 2012	14.175,8	75.442,6	18,8	114.840,7	12,3
Fev	13.229,3	40.572,3	32,6	80.063,5	16,5
Mar	14.172,8	49.815,5	28,5	88.876,5	15,9
Abr	14.034,4	57.920,6	24,2	99.149,4	14,2
Mai	14.339,6	40.008,1	35,8	83.672,3	17,1
Jun	18.227,7	43.019,7	42,4	82.829,6	22,0
Jul	14.270,1	74.690,8	19,1	115.220,4	12,4
Ago	14.275,8	43.394,0	32,9	84.983,5	16,8
Acumulado em 2012	116.725,5	424.863,5	27,5	749.635,8	15,6

Elaborado: SEGEP/MP.

Fonte: STN/MF.

1- Inclui administração direta (executivo civil e militar, legislativo e judiciário) e administr. indireta (autarquias, fundações, empresas públicas e sociedade de economia mista).

2- Valores apurados pelo critério de competência.

3- O limite de participação das Despesas de Pessoal X Receita Corrente Líquida definido na L.C. nº 82/95

(Lei Camata), não poderá exceder a 60% em cada exercício financeiro.

- A Receita Corrente Líquida corresponde à Receita Corrente da União menos:

- . transferências constitucionais e legais;
- . contribuição para o PIS/PASEP;
- . benefícios previdenciários.

- Das Receitas Correntes estão deduzidos os val. relativos aos incentivos e restituições fiscais.

Das Receitas Correntes da União já estão deduzidos os valores relativos aos incentivos e às restituições fiscais.

Obs 1: Os crescimentos da despesa de pessoal nos meses de dezembro ocorrem pelo aumento das contas:

- . Precatórios dos Ativos / . Férias - Abo no Constitucional e Pagamento Antecipado / . Exercícios Anteriores / . Restos a pagar

4- A partir de junho de 1999, o limite da participação das Despesas com Pessoal X Receita Corrente Líquida da União,

definido na Lei Complementar nº 96, de 31 de maio de 1999 não poderá exceder a 50%.

5- A partir de janeiro de 2000 as despesas estão adequadas atendendo ao critério da LRF - Lei de Responsabilidade Fiscal,

definida na Lei Complementar nº 101, de 04 de maio de 2000.

A Lei de Responsabilidade Fiscal - LRF estabelece normas de finanças públicas voltadas para a responsabilidade na gestão fiscal, mediante ações em que se previnam riscos e corrijam os desvios capazes de afetar o equilíbrio das contas públicas, destacando-se o planejamento, o controle, a transparência e a responsabilização como premissas básicas. Cria condições para a implantação de uma nova cultura gerencial na gestão dos recursos públicos e incentiva o exercício pleno da cidadania, especialmente no que pertine à participação do contribuinte no processo de acompanhamento da aplicação dos recursos públicos e de avaliação dos seus resultados.

6- O acréscimo da Despesa de Pessoal deveu-se a cancelamento orçamentário efetuado pela SOF - Secretaria de Orçamento Federal,

em função da frustração da receita "Contribuição do Plano de Seguridade Social-PSS" do Servidor (STN/MF).

7- A partir de 2000, está sendo considerada a Despesa Pessoal Líquida que corresponde à Despesa de Pessoal menos:

- (-) Inativos custeados com recursos vinculados / (-) Sent. Judiciais de períodos anteriores ao da apuração / (-) Indenização por demissão / (-) Desp. de Exercícios Anteriores.
- (-) Outras Despesas de Pessoal (art. 8, § 1º, LC 101/2000)

Obs 2.: Os dados informados acima, são obtidos da Secretaria do Tesouro Nacional do Ministério da Fazenda, através do endereço eletrônico

(http://www.tesouro.fazenda.gov.br/contabilidade_governamental/index.asp).

Obs 3.: São ajustados os valores da Receita Corrente Líquida mensal no final de cada período, podendo estar diferente nos Boletins Estatísticos já publicados,

os valores nos meses anteriores deste mesmo período já encerrado.

Servidores

2 Seção

As informações apresentadas nesta seção dizem respeito à distribuição do Quantitativo, com detalhamento para servidores do Poder Executivo Civil Federal, com as seguintes informações:

- Quantitativo por:

- Poderes da União;

- Órgão:

Situação de Vínculo;

Sexo;

Unidades da Federação;

- Nível de escolaridade do Cargo e do servidor;

- Força de trabalho (ATIVOS):

Sexo;

Unidades da Federação;

Região;

Carreiras;

Faixa etária;

- Idade Média por:

- Órgão:

Situação de Vínculo;

Sexo;

- Unidades da Federação:

Situação de Vínculo;

Sexo.

As fontes dos dados encontrados nesta seção são o Sistema Integrado de Administração de Recursos Humanos - SIAPE e a Secretaria do Tesouro Nacional do Ministério da Fazenda com o Sistema Integrado de Administração Financeira de Pessoal da União - SIAFI por meio da Secretaria de Gestão Pública do Ministério do Planejamento, Orçamento e Gestão.

Tabela 2.1 - Quantitativo de Servidores Federais da União, por Poder, a partir de 1991, segundo a situação de vínculo

		(Continua)										
	Sit. Vínculo	1991	1992	1993	1994	1995	1996	1997	1998	1999	2000	2001
EXECUTIVO (Civis e Militares)	Ativos	991.996	998.021	969.096	964.032	951.585	929.375	900.128	841.851	866.799	864.408	857.283
	Aposentados	348.630	411.919	422.514	433.433	483.228	501.784	501.103	519.398	527.355	523.507	519.503
	Inst.Pensão	132.750	149.737	232.916	283.944	295.309	336.199	349.786	366.144	366.067	376.787	386.603
	TOTAL	1.473.376	1.559.677	1.624.526	1.681.409	1.730.122	1.767.358	1.751.017	1.727.393	1.760.221	1.764.702	1.763.389
- CIVIS	Ativos	661.996	683.618	654.723	641.564	630.763	606.952	578.680	564.320	545.333	536.321	531.296
	Aposentados	244.875	306.036	313.734	323.305	365.719	379.272	376.302	400.385	399.103	394.877	390.116
	Inst.Pensão	-	11.262	90.576	137.060	144.886	182.494	193.150	197.773	201.669	209.090	215.559
	TOTAL	906.871	1.000.916	1.059.033	1.101.929	1.141.368	1.168.718	1.148.132	1.162.478	1.146.105	1.140.288	1.136.971
- Administração Direta ¹	Ativos	154.958	173.891	178.225	181.494	244.961	238.228	225.685	218.397	207.830	204.553	202.441
	Aposentados	160.361	202.891	206.666	209.733	219.325	223.000	212.427	227.626	225.548	222.365	220.755
	Inst.Pensão	-	5.829	62.821	104.185	104.744	135.867	144.114	146.636	148.606	153.165	157.480
	TOTAL	315.319	382.611	447.712	495.412	569.030	597.095	582.226	592.659	581.984	580.083	580.676
- Autarquias ¹	Ativos	321.738	324.125	301.844	279.383	208.994	211.063	203.854	198.452	195.153	195.296	193.127
	Aposentados	72.500	87.697	90.086	94.502	120.777	126.553	129.518	135.354	136.131	135.311	132.378
	Inst.Pensão	-	4.676	21.786	25.688	33.766	37.202	38.767	40.402	41.817	44.007	45.682
	TOTAL	394.238	416.498	413.716	399.573	363.537	374.818	372.139	374.208	373.101	374.614	371.187
- Fundações ¹	Ativos	121.679	122.854	112.829	122.143	113.734	105.445	102.186	96.871	94.142	87.063	89.735
	Aposentados	12.014	15.448	16.982	19.070	24.790	28.346	30.677	32.195	32.972	32.664	32.806
	Inst.Pensão	-	757	5.969	7.187	6.012	8.846	9.439	9.894	10.353	10.999	11.643
	TOTAL	133.693	139.059	135.780	148.400	144.536	142.637	142.302	138.960	137.467	130.726	134.184
- Banco Central do Brasil ²	Ativos	5.962	6.133	6.151	6.401	6.205	5.926	4.602	4.734	4.446	4.653	4.548
	Aposentados	-	-	-	-	-	-	2.255	3.719	2.925	2.992	3.036
	Inst.Pensão	-	-	-	-	-	-	197	242	261	261	273
	TOTAL	5.962	6.133	6.151	6.401	6.205	5.926	7.054	8.695	7.632	7.906	7.857
- Ministério Público da União ³	Ativos	-	-	-	-	5.225	5.475	6.816	6.937	7.061	7.324	5.901
	Aposentados	-	-	-	-	827	1.373	1.425	1.491	1.527	1.545	1.141
	Inst.Pensão	-	-	-	-	364	579	633	599	632	658	481
	TOTAL	-	-	-	-	6.416	7.427	8.874	9.027	9.220	9.527	7.523
- Empresas Públicas ⁴	Ativos	37.106	36.688	36.280	36.042	35.932	32.086	30.420	30.955	28.953	29.935	28.229
	- Societ. de Economista Mista ⁴	20.553	19.927	19.394	16.101	15.712	8.729	5.117	7.974	7.748	7.497	7.315
- MILITARES ⁵	Ativos	330.000	314.403	314.373	322.468	320.822	322.423	321.448	277.531	321.466	328.087	325.987
	Aposentados	103.755	105.883	108.780	110.128	117.509	122.512	124.801	119.013	128.252	128.630	129.387
	Inst.Pensão	132.750	138.475	142.340	146.884	150.423	153.705	156.636	168.371	164.398	167.697	171.044
	TOTAL	566.505	558.761	565.493	579.480	588.754	598.640	602.885	564.915	614.116	624.414	626.418
LEGISLATIVO	Ativos	-	-	-	-	17.402	17.623	19.155	18.787	21.343	19.458	19.889
	Aposentados	-	-	-	-	4.221	4.078	4.771	4.798	8.685	7.424	6.978
	Inst.Pensão	-	-	-	-	1.992	2.087	2.192	2.339	3.776	3.485	3.431
	TOTAL	-	-	-	-	23.615	23.788	26.118	25.924	33.804	30.367	30.298
JUDICIÁRIO	Ativos	-	-	-	-	64.561	69.646	74.504	76.207	79.677	80.932	80.899
	Aposentados	-	-	-	-	14.831	11.518	13.680	15.225	15.353	15.417	15.421
	Inst.Pensão	-	-	-	-	3.122	3.917	4.373	4.775	5.052	5.288	5.453
	TOTAL	-	-	-	-	82.514	85.081	92.557	96.207	100.082	101.637	101.773
TOTAL GERAL	Ativos	-	-	-	-	1.033.548	1.016.644	993.787	936.845	967.819	964.798	958.071
	Aposentados	-	-	-	-	502.280	517.380	519.554	539.421	551.393	546.348	541.902
	Inst.Pensão	-	-	-	-	300.423	342.203	356.351	373.258	374.895	385.560	395.487
	TOTAL	-	-	-	-	1.836.251	1.876.227	1.869.692	1.849.524	1.894.107	1.896.706	1.895.460
TRANSFERÊNCIAS / FCDF	Ativos	-	-	-	-	108.445	112.275	108.326	103.717	103.647	112.913	117.521
	Aposentados	-	-	-	-	35.301	35.167	35.497	34.151	34.332	37.241	35.388
	Inst.Pensão	-	-	-	-	33.994	21.972	20.915	20.800	22.223	22.491	22.803
	TOTAL	-	-	-	-	177.740	169.414	164.738	158.668	160.202	172.645	175.712

Tabela 2.1 - Quantitativo de Servidores Federais da União, por Poder, a partir de 1991, segundo a situação de vínculo

											(Conclusão)
	Sit. Vínculo	2002	2003	2004	2005	2006	2007	2008	2009	2010	2011
EXECUTIVO (Civis e Militares)	Ativos	809.975	856.236	884.091	873.447	887.579	896.333	913.417	926.800	970.605	984.330
	Aposentados	516.192	522.399	521.592	514.678	508.460	505.917	507.379	510.903	516.635	522.707
	Inst.Pensão	396.143	406.551	423.847	425.175	432.964	438.362	442.328	393.308	397.280	400.256
	TOTAL	1.722.310	1.785.186	1.829.530	1.813.300	1.829.003	1.840.612	1.863.124	1.831.011	1.884.520	1.907.293
- CIVIS	Ativos	530.662	534.392	538.077	548.210	573.341	573.727	583.367	601.117	630.542	635.743
	Aposentados	386.391	392.005	390.651	381.870	374.351	370.829	369.370	374.488	377.771	381.762
	Inst.Pensão	222.180	229.408	241.727	239.161	243.241	247.565	250.628	247.833	250.549	253.322
	TOTAL	1.139.233	1.155.805	1.170.455	1.169.241	1.190.933	1.192.121	1.203.365	1.223.438	1.258.862	1.270.827
- Administração Direta¹	Ativos	200.811	197.611	203.109	209.653	217.693	218.956	219.992	224.676	248.185	244.216
	Aposentados	232.236	232.081	231.101	222.296	215.182	211.214	208.434	210.329	210.637	213.211
	Inst.Pensão	174.208	179.022	188.748	183.891	185.870	187.921	188.935	185.941	187.119	189.394
	TOTAL	606.635	608.714	622.958	615.840	618.745	618.091	617.361	620.946	645.941	646.821
- Autarquias¹	Ativos	192.142	190.457	196.337	199.367	206.998	206.406	212.622	219.181	237.223	245.569
	Aposentados	116.682	120.578	119.907	119.294	118.689	118.579	119.051	120.582	121.920	121.965
	Inst.Pensão	34.862	36.475	38.293	39.862	41.379	42.956	44.390	44.398	45.337	45.259
	TOTAL	343.686	347.510	354.537	358.523	367.066	367.941	376.063	384.161	404.480	412.793
- Fundações¹	Ativos	93.408	97.912	99.692	99.943	103.433	103.058	106.621	109.036	91.807	91.107
	Aposentados	33.342	34.598	34.802	35.469	35.671	36.223	37.074	38.481	39.814	40.833
	Inst.Pensão	12.350	12.980	13.725	14.439	15.037	15.731	16.332	16.582	17.156	17.672
	TOTAL	139.100	145.490	148.219	149.851	154.141	155.012	160.027	164.099	148.777	149.612
- Banco Central do Brasil²	Ativos	4.675	4.768	4.624	4.624	5.092	5.080	5.015	4.736	4.882	4.604
	Aposentados	3.089	3.277	3.360	3.330	3.328	3.332	3.330	3.615	3.919	4.257
	Inst.Pensão	270	276	301	309	333	335	349	290	315	357
	TOTAL	8.034	8.321	8.285	8.263	8.753	8.747	8.694	8.641	9.116	9.219
- Ministério Público da União³	Ativos	5.859	7.670	8.066	8.066	8.384	8.384	8.384	8.384	8.384	9.167
	Aposentados	1.042	1.471	1.481	1.481	1.481	1.481	1.481	1.481	1.481	1.495
	Inst.Pensão	490	655	660	660	622	622	622	622	622	640
	TOTAL	7.391	9.796	10.207	10.207	10.487	10.487	10.487	10.487	10.487	11.302
- Empresas Públicas⁴	Ativos	27.379	28.888	19.057	19.277	19.243	19.129	21.782	23.036	24.511	25.398
	Aposentados										
	Inst.Pensão										
	TOTAL	27.379	28.888	19.057	19.277	19.243	19.129	21.782	23.036	24.511	25.398
- Socied. de Economista Mista⁴	Ativos	7.008	7.086	7.192	7.280	12.498	12.714	8.951	12.068	15.550	15.682
	Aposentados										
	Inst.Pensão										
	TOTAL	7.008	7.086	7.192	7.280	12.498	12.714	8.951	12.068	15.550	15.682
- MILITARES⁵	Ativos	279.313	321.844	346.014	325.237	314.238	322.606	330.050	325.683	340.063	348.587
	Aposentados	129.801	130.394	130.941	132.808	134.109	135.088	138.009	136.415	138.864	140.945
	Inst.Pensão	173.963	177.143	182.120	186.014	189.723	190.797	191.700	145.475	146.731	146.934
	TOTAL	583.077	629.381	659.075	644.059	638.070	648.491	659.759	607.573	625.658	636.466
LEGISLATIVO⁶	Ativos	20.501	22.906	23.369	26.441	27.238	24.521	24.608	26.724	25.289	25.088
	Aposentados	6.887	7.256	7.262	6.573	7.271	7.261	7.246	6.655	6.645	6.888
	Inst.Pensão	3.459	3.585	3.618	3.334	3.723	3.733	3.732	3.072	3.084	2.540
	TOTAL	30.847	33.747	34.249	36.348	38.232	35.515	35.586	36.451	35.018	34.516
JUDICIÁRIO⁷	Ativos	81.716	82.057	83.117	87.515	91.025	93.341	93.607	114.337	115.739	121.760
	Aposentados	15.458	16.212	16.513	16.373	16.317	16.385	16.070	19.578	20.442	19.347
	Inst.Pensão	5.635	5.563	5.765	5.824	6.163	6.281	6.587	5.907	5.762	5.810
	TOTAL	102.809	103.832	105.395	109.712	113.505	116.007	116.264	139.827	141.943	146.917
TOTAL GERAL	Ativos	912.192	961.199	990.577	987.403	1.005.842	1.014.195	1.031.632	1.067.861	1.111.633	1.131.178
	Aposentados	538.537	545.867	545.367	537.624	532.048	529.563	530.695	537.136	543.722	548.942
	Inst.Pensão	405.237	415.699	433.230	434.333	442.850	448.376	452.647	402.287	406.126	408.606
	TOTAL	1.855.966	1.922.765	1.969.174	1.959.360	1.980.740	1.992.134	2.014.974	2.007.284	2.061.481	2.088.726
TRANSFERÊNCIAS / FCDF⁸	Ativos	116.433	115.246	114.535	119.017	119.654	119.654	116.208	100.101	103.298	98.532
	Aposentados	40.060	40.266	40.407	44.459	44.477	44.477	46.661	30.566	33.134	34.864
	Inst.Pensão	24.315	24.293	26.706	28.483	29.491	29.491	30.878	9.523	10.256	8.582
	TOTAL	180.808	179.805	181.648	191.959	193.622	193.622	193.747	140.190	146.688	141.978

Elaborado: SEGEP/MP.

Fonte: SEGEP/MP, SOF/MP e STN/MP

1. Pessoal Civil, Administração Direta, Autarquias e Fundações. / Fonte: 1991 a 2008 - SIAPE-MP;

Notas: 1. Em 1993 e 1994, a abertura para a administração Direta, Autarquias e Fundações está estimada a partir da distribuição percentual disponível de meses específicos de cada um destes anos;

2. Os dados de 1995 a 2011 referem-se ao mês de dezembro dos respectivos anos;

3. A conversão dos instituidores de pensão dos sistemas DATAPREV/INSS e APSIS/MF para o SIAPE começou no ano de 1992 e foi gradativa ao longo do tempo, por isso há uma grande evolução em alguns períodos.

4. Em 1994 e 1995, os servidores do antigo INAMPS (Autarquia) passaram para o Ministério da Saúde, por isso há uma mudança significativa do quantitativo na Administração Direta e nas Autarquias em 1995.

5. A partir de 1996 foi considerado o critério de Força de Trabalho=quantidade de vínculos (-) exercício descentralizado (-) lotação provisória (-) cedidos (-) anistiados públicos e Privados (-) estagiários.

6. No mês de abril de 2002 ocorreu uma transferência de cadastro de aposentados e instituidores das Autarquias para a Administração Direta devido a extinção do DNER.

2. Banco Central do Brasil - BACEN. Mês referência = dezembro.

Fonte: 1991 a 1997 os Aposentados e Instituidores de Pensão são pagos pela Previdência Social (Dataprev/INSS), Os quantitativos de funcionários ativos referem-se somente a aqueles pagos com recursos do tesouro.

Fonte: 1997 a 2011 todos os servidores (Ativos, Aposentados e Instituidores de Pensão) estão sendo pagos com recursos do Tesouro.

3. Ministério Público da União - MPU. Mês referência = dezembro. / Fonte: 1995 até nov 2009 SIAFI/MF / a partir de 2010 Portaria 2.730, 15 de outubro 2009 da SRH/MP.**4. Empresas Públicas e Sociedades de Economia Mista.** Mês referência = dezembro.

Fonte: 1991/1994 - SEST/MP; / Fonte: 1995 - SOF/MP; / Fonte: 1996 a 2007 - STN/MP; / Fonte a partir de 2008 - SIAPE/MP

Nota 1: Os aposentados e Instituidores de Pensão são pagos pela Previdência Social (DATAPREV/INSS). / Os quantitativos de funcionários referem-se somente a aqueles pagos pelo Tesouro Nacional.

Nota 2: Nas Empresas Públicas. Mês referência = dezembro. Em 2004 o SERPRO deixou de ser contado em virtude de não mais receber recurso do Tesouro Nacional para despesa de pessoal.**5. Pessoal Militar.** Mês referência = dezembro. / Fonte: 1991/1995 - EMFA / Fonte: 1995 a set/2009 - SIAFI/MF / Fonte: a partir out/2009 o Ministério da Defesa.**6. Poder Legislativo.** Mês referência = dezembro. / Fonte: 1995 a 2009 - SIAFI/MF. Incluem cargos comissionados de livre provimento, a partir de 2010 Portaria 2.730, 15 de outubro 2009 da SRH/MP.**7. Poder Judiciário.** Mês referência = dezembro. / Fonte: 1995 - SOF/MP e ADM P(STN) / Fonte: 1996 a set/2009 - SIAFI/MF / Fonte: Portaria 2.730 a partir out/2009. Mês referência dezembro.**8. Transf. Intergovernamentais/FCDF.** Mês referência = dezembro. / Fonte: 1995 a 2011 - SIAFI/MF (Gerência do Mato Grosso - DRH-MT/MF e a Gerência do Rio Grande do Sul - DRH/RS).

Empregados e Servidores de outras esferas de Governo pagos com recursos do Ministério da Fazenda, sob supervisão deste,

Fundo Constitucional do Distrito Federal - FCDF - mês de referência dezembro. / Fonte: Governo do Distrito Federal.

Nota: A partir de 2010 os dados sobre quantitativo de Militares, BACEN, MPU e dos Poderes Legislativo e Judiciário estão sendo atualizados de acordo com a Portaria 2.730, 15 de outubro 2009 da Secretaria de Recursos Humanos do Ministério do Planejamento.

Tabela 2.2 - Quantitativo de Servidores da União por Poder, segundo o grupo situação de vínculo

Poderes da União	Quantitativo de Serv. da União, segundo o grupo sit. de vínculo			Posição - Ago/2012
	Ativos	Aposentados	Inst. Pensão	Total
Executivo	977.496	526.521	401.616	1.905.633
Civil ¹	586.629	378.844	253.624	1.219.097
- Administração Direta ²	240.490	213.938	189.939	644.367
- Autarquias	253.126	123.297	45.681	422.104
- Fundações	93.013	41.609	18.004	152.626
Banco Central do Brasil	4.503	4.506	374	9.383
Empresas Públicas ³	26.251	-	-	26.251
Sociedades de Economia Mista ³	15.928	-	-	15.928
Militares	329.005	141.426	146.915	617.346
Ministério Público da União	15.180	1.745	703	17.628
Legislativo	25.296	6.049	2.639	33.984
Judiciário	108.059	18.472	5.098	131.629
Total	1.110.851	551.042	409.353	2.071.246
Transf. Intergovernamentais ⁴	-	1.882	680	2.562
Fundo Constitucional do Distrito Federal ⁵	105.298	36.520	8.086	149.904

Elaborado: SEGEP/MP.

Fonte: SEGEP/MP e STN/MF

1- Quantidade de servidores. Estão inclusos os servidores cedidos ao SUS (L 8270/91) e contratos temporários.

2- A partir de 2009 não se consideram na Administr. Direta, situação Ativo, os Anistiados Públicos e Privados (Lei 10.559/02), passando a ser contados como aposentados.

3- Recebem recursos de tesouro

4- Nº de Servidores pagos com recursos do Ministério da Fazenda. Hoje se encontram sob sua supervisão apenas o Mato Grosso e o Rio Grande do Sul.

Os Serv. Cíveis dos Ex-Territórios do Acre, Amapá, Rondônia, Roraima estão incluídos na Administração Direta do Ministério da Fazenda. Os Serv. militares CBM e PM do antigo Estado da Guanabara, que antes se encontravam nas Transfer. Intergovernamentais, estão integralmente dentro do SIAPE, motivo da atualização nos quantitativos das Transf. Intergovernamentais.

5- Incluem servidores Cíveis, Militares e contratos temporário.

Nota 1- Os dados sobre quantitativo de Militares, BACEN, MPU, Legislativo e Judiciário estão sendo atualizados de acordo com a Portaria 2.730/09 da Secretaria de Recursos Humanos do Ministério do Planejamento.

Nota 2- Nos Poderes Judiciário e Legislativo, foram excluídos as situações de vínculos que geram mais de um vínculo por servidor, evitando duplicidade do mesmo.

Tabela 2.3 - Participação Percentual de Servidores da União por Poder, segundo o grupo situação de vínculo

Poderes da União	Participação Percentual de Serv. da União, segundo o grupo sit. Vínculo			Posição - Ago/2012
	Ativos	Aposentados	Inst. Pensão	Total
Executivo	51,3	27,6	21,1	100,0
Civil ¹	48,1	31,1	20,8	100,0
- Administração Direta ²	37,3	33,2	29,5	100,0
- Autarquias	60,0	29,2	10,8	100,0
- Fundações	60,9	27,3	11,8	100,0
Banco Central do Brasil	48,0	48,0	4,0	100,0
Empresas Públicas ³	100,0	-	-	100,0
Sociedades de Economia Mista ³	100,0	-	-	100,0
Militares	53,3	22,9	23,8	100,0
Ministério Público da União	86,1	9,9	4,0	100,0
Legislativo	74,4	17,8	7,8	100,0
Judiciário	82,1	14,0	3,9	100,0
Total	53,6	26,6	19,8	100,0
Transf. Intergovernamentais ⁴	-	73,5	26,5	100,0
Fundo Constitucional do Distrito Federal ⁵	70,2	24,4	5,4	100,0

Elaborado: SEGEP/MP.

Fonte: SEGEP/MP e STN/MF

1- Quantidade de servidores. Estão inclusos os servidores cedidos ao SUS (L 8270/91) e contratos temporários.

A fim de identificação no sistema (SIAPE), foram excluídas as situações de vínculos que geram mais de um vínculo por servidor, evitando a duplicidade do mesmo.

2- A partir de 2009 não se consideram na Administr. Direta, situação Ativo, os Anistiados Públicos e Privados (Lei 10.559/02), passando a ser contados como aposentados.

3- Recebem recursos de tesouro

4- Nº de Serv. pagos com recursos do Ministério da Fazenda. Hoje se encontram sob sua supervisão apenas o Mato Grosso e o Rio Grande do Sul.

Os Serv Cíveis dos Ex-Territórios do Acre, Amapá, Rondônia, Roraima estão incluídos na Administração Direta do Ministério da Fazenda. Os Serv militares CBM e PM do antigo Estado da Guanabara, que antes se encontravam nas Transfer. Intergovernamentais, estão integralmente dentro do SIAPE, motivo da atualização nos percentuais das Transf. Intergovernamentais.

5- Incluem servidores Cíveis, Militares e contratos temporário.

Tabela 2.4 - Quantitativo (força de trabalho) dos Servidores Públicos Federais Civis Ativos do Poder Executivo por órgãos da administração¹ - SIAPE

(Continua)								
Órgãos da administração	1997	1998	1999	2000	2001	2002	2003	2004
Presidência da República ²	5.370	5.401	2.519	3.318	3.284	3.147	3.744	3.767
Advocacia-Geral da União ³	16	2.068	2.196	2.615	3.161	1.683	3.804	7.382
Agricultura, Pec. e do Abastecimento	11.703	11.151	10.771	10.696	11.164	11.415	10.973	11.373
Cidades							207	280
Ciência, Tecnologia e Inovação	4.571	4.355	6.875	6.893	6.750	7.051	6.972	7.152
Comunicações	1.313	1.322	1.657	1.525	1.644	1.761	1.685	1.604
Cultura	2.844	2.695	2.585	2.539	2.508	2.477	2.391	2.589
Defesa ⁴	35.362	33.901	32.031	31.004	29.782	29.608	28.710	28.899
Desenvolvimento Agrário ⁵	6.267	6.004	5.798	5.713	5.703	5.663	5.243	5.567
Desen. Social e Combate à Fome								383
Desen., Ind. e Comércio Exterior	2.411	2.335	2.580	2.260	2.436	2.401	2.293	2.338
Educação	174.966	168.403	165.510	165.595	163.479	165.163	164.870	171.925
Esporte	169	159	185	325	402	396	209	221
Fazenda	26.207	28.080	26.958	25.331	26.098	26.297	25.622	26.098
Governo dos Ex-Territórios	25.247	24.573	23.315	23.829	23.198	23.407	22.227	21.464
Integração Nacional	-	-	184	3.905	2.480	2.537	2.469	2.764
Justiça	23.261	22.490	23.113	21.197	20.685	20.729	21.244	23.463
Meio Ambiente	8.609	8.322	8.024	5.644	6.409	7.115	7.242	7.894
Minas e Energia	2.000	2.030	1.872	1.936	1.902	2.104	2.022	2.028
Planejamento, Orçamento e Gestão	16.072	14.088	13.164	13.868	13.783	14.079	14.259	12.932
Pesca e Aquicultura								
Previdência Social	45.718	43.789	41.566	40.664	40.121	39.523	40.254	40.660
Relações Exteriores	3.099	3.140	3.051	2.993	2.943	2.998	2.917	2.962
Saúde	123.159	116.862	110.804	102.480	104.948	103.634	105.238	103.483
Trabalho e Emprego	8.126	7.810	7.863	7.787	7.699	7.671	7.221	7.268
Transportes	5.235	4.742	4.504	4.795	4.724	4.882	3.878	4.348
Turismo							286	294
Total	531.725	513.720	497.125	486.912	485.303	485.741	485.980	499.138

Fonte: SEGEP/MP.

Força de trabalho = quantidade de vínculo (-) cedido (-) anistiados públicos e privados L10559 (-) estagiários.

1- Inclui os servidores civis da administração direta, autarquias e fundações do Poder Executivo (inclusive contratos temporários).

2- Inclui a Vice-Presidência.

3- A AGU está vinculada a Presidência da República

4- Inclui administração direta, Comando da Aero náutica, Exército e Marinha.

5- Inclui o INCRA.

De 1997 a 2004 foram considerados os quantitativos do mês de dezembro de cada ano.

Obs.: Nesta tabela estão sendo incluídos os servidores do Ministério da Saúde cedidos ao SUS (Lei 8270/91).

Tabela 2.4 - Quantitativo (força de trabalho) dos Servidores Públicos Federais Civis Ativos do Poder Executivo por órgãos da administração¹ - SIAPE

Órgãos da administração	(Conclusão)							
	2005	2006	2007	2008	2009	2010	2011	2012 ⁶
Presidência da República ²	4.222	4.875	5.697	7.513	7.917	7.799	6.873	8.227
Advocacia-Geral da União ³	7.766	8.249	8.900	8.977	9.111	7.351	7.621	7.492
Agricultura, Pec. e do Abastecimento	11.742	11.409	11.551	11.588	12.119	11.696	11.357	11.322
Cidades	320	430	418	460	604	565	542	515
Ciência, Tecnologia e Inovação	7.243	7.111	6.959	6.806	6.931	7.192	7.043	6.954
Comunicações	2.000	2.009	2.048	1.971	2.156	2.348	2.383	2.291
Cultura	2.591	2.960	2.976	2.946	3.157	3.774	3.724	3.662
Defesa ⁴	29.002	28.369	27.518	27.246	27.702	27.152	25.783	23.443
Desenvolvimento Agrário ⁵	5.670	6.538	6.576	6.709	6.706	6.539	6.295	6.126
Desen. Social e Combate à Fome	381	522	594	632	661	869	835	821
Desen., Ind. e Comércio Exterior	2.328	2.641	2.677	2.780	2.776	3.112	3.163	3.186
Educação	173.181	179.449	180.895	188.440	199.174	215.025	227.848	234.955
Esporte	219	215	233	236	304	340	333	367
Fazenda	26.404	28.672	33.233	33.033	34.301	35.380	34.348	33.594
Governo dos Ex-Territórios	19.233	18.269	17.399	16.623	15.798	14.996	14.233	13.575
Integração Nacional	2.674	2.667	2.719	2.759	2.793	3.060	2.962	2.917
Justiça	25.502	27.516	27.915	28.168	29.130	30.969	31.183	31.002
Meio Ambiente	8.013	8.469	8.559	9.511	9.481	9.973	9.357	10.725
Minas e Energia	2.351	2.678	2.645	2.957	3.257	3.353	3.596	3.469
Planejamento, Orçamento e Gestão	14.550	16.235	16.453	18.076	15.538	14.002	13.900	14.360
Pesca e Aquicultura	-	-	-	-	-	605	593	599
Previdência Social	42.202	43.782	39.771	39.983	39.006	39.557	38.239	39.021
Relações Exteriores	3.173	3.214	3.335	3.467	3.619	3.727	3.670	3.627
Saúde	106.079	109.107	106.259	105.621	105.456	102.865	99.962	99.587
Trabalho e Emprego	7.195	7.044	7.270	7.091	8.837	8.975	8.924	8.752
Transportes	4.651	5.337	5.454	5.254	5.895	6.140	6.136	5.904
Turismo	271	357	366	388	464	444	502	569
Total	508.963	528.124	528.420	539.235	552.893	567.808	571.405	577.062

Fonte: SEGEP/MP.

Força de trabalho = quantidade de vínculo (-) cedido (-) anistiados públicos e privados L10559 (-) estagiários.

1- Inclui os servidores civis da administração direta, autarquias e fundações do Poder Executivo (inclusive contratos temporários).

2- Inclui a Vice-Presidência.

3- A AGU está vinculada a Presidência da República

4- Inclui administração direta, Comando da Aeronáutica, Exército e Marinha.

5- Inclui o INCRA.

6- Posição de agosto/2012

De 2005 a 2011 foram considerados os quantitativos do mês de dezembro de cada ano.

Obs.: Nesta tabela estão sendo incluídos os servidores do Ministério da Saúde cedidos ao SUS (Lei 8270/91).

Tabela 2.5 - Quantitativo (força de trabalho) dos Servidores Públicos Federais Civis Ativos do Poder Executivo, por nível de escolaridade do cargo, segundo os órgãos da administração¹ - SIAPE

Posição: Ago/2012

Órgãos da administração	Servidores Civis do poder executivo, por nível de escolaridade												Total		
	Superior			Intermediário			Auxiliar			Sem Informação ²			Total		
	Masc	Fem	Total	Masc	Fem	Total	Masc	Fem	Total	Masc	Fem	Total	Masc	Fem	Total
Presidência da República ³	1.610	594	2.204	932	496	1.428	19	4	23	3.009	1.563	4.572	5.570	2.657	8.227
Advocacia Geral da União ⁴	2.115	1.664	3.779	553	578	1.131	13	13	26	1.139	1.417	2.556	3.820	3.672	7.492
Agricultura, Pec. e do Abastecimento	2.678	1.033	3.711	4.458	1.682	6.140	818	97	915	343	213	556	8.297	3.025	11.322
Cidades	38	39	77	42	14	56	4		4	223	155	378	307	208	515
Ciência, Tecnologia e Inovação	2.120	1.240	3.360	2.051	971	3.022	43	19	62	305	205	510	4.519	2.435	6.954
Comunicações	690	312	1.002	623	275	898	7	4	11	221	159	380	1.541	750	2.291
Cultura	645	935	1.580	666	433	1.099	54	11	65	439	479	918	1.804	1.858	3.662
Defesa ⁵	2.447	2.404	4.851	8.565	5.794	14.359	1.634	871	2.505	1.167	561	1.728	13.813	9.630	23.443
Desenvolvimento Agrário ⁶	1.547	650	2.197	2.189	1.003	3.192	17	10	27	445	265	710	4.198	1.928	6.126
Desen. Social e Combate à Fome	42	39	81	53	46	99				252	389	641	347	474	821
Desen., Ind. e Comércio Exterior	965	606	1.571	752	550	1.302	14	8	22	172	119	291	1.903	1.283	3.186
Educação	72.844	67.919	140.763	36.594	36.842	73.436	6.211	3.527	9.738	4.475	6.543	11.018	120.124	114.831	234.955
Esporte	26	41	67	17	24	41	1	1	2	142	115	257	186	181	367
Fazenda	14.544	7.958	22.502	4.150	5.293	9.443	196	211	407	738	504	1.242	19.628	13.966	33.594
Governo dos Ex-Territórios	1.371	2.657	4.028	3.723	4.214	7.937	550	1.043	1.593	8	9	17	5.652	7.923	13.575
Integração Nacional	372	244	616	1.284	507	1.791	1		1	334	175	509	1.991	926	2.917
Justiça	3.503	1.417	4.920	19.169	4.058	23.227	362	82	444	1.313	1.098	2.411	24.347	6.655	31.002
Meio Ambiente	2.417	1.569	3.986	1.908	843	2.751	87	40	127	3.305	556	3.861	7.717	3.008	10.725
Minas e Energia	1.173	380	1.553	670	479	1.149	71	16	87	396	284	680	2.310	1.159	3.469
Planejamento, Orçamento e Gestão	1.980	1.155	3.135	6.065	3.896	9.961	25	15	40	564	660	1.224	8.634	5.726	14.360
Pesca e Aquicultura	41	27	68	14	12	26				299	206	505	354	245	599
Previdência Social	4.524	5.093	9.617	11.935	15.408	27.343	35	29	64	1.162	835	1.997	17.656	21.365	39.021
Relações Exteriores	1.630	854	2.484	563	488	1.051	2	2	4	51	37	88	2.246	1.381	3.627
Saúde	6.353	9.463	15.816	9.409	13.207	22.616	3.866	1.455	5.321	3.239	5.510	8.749	22.867	29.635	52.502
Trabalho e Emprego	2.127	1.405	3.532	2.260	2.506	4.766	10	20	30	308	116	424	4.705	4.047	8.752
Transportes	1.195	461	1.656	2.112	967	3.079	103	3	106	699	364	1.063	4.109	1.795	5.904
Turismo	33	55	88	98	127	225				140	116	256	271	298	569
Total	129.030	110.214	239.244	120.855	100.713	221.568	14.143	7.481	21.624	24.888	22.653	47.541	288.916	241.061	529.977

Fonte: SEGEP/MP.

Força de trabalho = quantidade de vínculo (-) cedido (-) cedido SUS/Lei 8270 (-) anistiados públicos e privados L10559 (-) estagiários.

1- Inclui os servidores civis da administração direta, autarquias e fundações do Poder Executivo (inclusive contratos temporários).

2- Não possui informações de escolaridade na cadastro SIAPE.

2- Inclui a Vice-Presidência.

4- A A GU está vinculada a Presidência da República.

5- Inclui administração direta, Comando da Aeronáutica, Exército e Marinha.

6- Inclui o INCRA.

Tabela 2.5.1 - Quantitativo (força de trabalho) dos Servidores Públicos Federais Cíveis Ativos do Poder Executivo, por nível de escolaridade do cargo e sexo - PRESIDÊNCIA DA REPÚBLICA¹ - SIAPE

Posição: Ago/2012

Órgãos da administração	Quantitativo														
	NS			NI			NA			SI ²			TOTAL		
	Masc	Fem	Total	Masc	Fem	Total	Masc	Fem	Total	Masc	Fem	Total	Masc	Fem	Total
Administração Direta - PR	21	16	37	147	94	241	19	4	23	2.753	1.429	4.182	2.940	1.543	4.483
Vice-Presidência da República - VPR	1		1							84	23	107	85	23	108
Agência Brasileira de Inteligência - ABIN ³	19	5	24	128	37	165				1		1	148	42	190
Agência Nac. de Aviação Civil - ANAC	578	162	740	287	107	394				150	92	242	1.015	361	1.376
Instituto de Pesq. Econômica Aplicada - IPEA	217	67	284	99	36	135				20	18	38	336	121	457
Controladoria Geral da União - CGU	774	344	1.118	271	222	493				1	1	2	1.046	567	1.613
Total	1.610	594	2.204	932	496	1.428	19	4	23	3.009	1.563	4.572	5.570	2.657	8.227

Elaborado: SEGEP/MP.

Força de trabalho = quantidade de vínculo (-) cedido (-) cedido SUS/Lei 8270 (-) anistiados públicos e privados L10559 (-) estagiários.

1- Inclui os servidores civis da administração direta, autarquias e fundações do Poder Executivo (inclusive contratos temporários).

2- Não possui informações de escolaridade no cadastro SIAPE.

3- Somente os servidores civis que constam informações no cadastro SIAPE

Tabela 2.5.2 - Quantitativo (força de trabalho) dos Servidores Públicos Federais Cíveis Ativos do Poder Executivo, por nível de escolaridade do cargo e sexo - ADVOCACIA-GERAL DA UNIÃO¹ - SIAPE

Posição: Ago/2012

Órgão da administração	Quantitativo														
	NS			NI			NA			SI ³			TOTAL		
	Masc	Fem	Total	Masc	Fem	Total	Masc	Fem	Total	Masc	Fem	Total	Masc	Fem	Total
Administração Direta	2.115	1.664	3.779	553	578	1.131	13	13	26	1.139	1.417	2.556	3.820	3.672	7.492
Total	2.115	1.664	3.779	553	578	1.131	13	13	26	1.139	1.417	2.556	3.820	3.672	7.492

Elaborado: SEGEP/MP.

Força de trabalho = quantidade de vínculo (-) cedido (-) cedido SUS/Lei 8270 (-) anistiados públicos e privados L10559 (-) estagiários.

1- Inclui os contratos temporários.

2- A AGU está vinculada a Presidência da República.

3- Não possui informações de escolaridade no cadastro SIAPE.

Tabela 2.5.3 - Quantitativo (força de trabalho) dos Servidores Públicos Federais Cíveis Ativos do Poder Executivo, por nível de escolaridade do cargo e sexo - MINISTÉRIO DA AGRICULTURA, PECUÁRIA E ABASTECIMENTO¹ - SIAPE

Posição: Ago/2012

Órgão da administração	Quantitativo														
	NS			NI			NA			SI ²			TOTAL		
	Masc	Fem	Total	Masc	Fem	Total	Masc	Fem	Total	Masc	Fem	Total	Masc	Fem	Total
Administração Direta	2.678	1.033	3.711	4.458	1.682	6.140	818	97	915	343	213	556	8.297	3.025	11.322
Total	2.678	1.033	3.711	4.458	1.682	6.140	818	97	915	343	213	556	8.297	3.025	11.322

Elaborado: SEGEP/MP.

Força de trabalho = quantidade de vínculo (-) cedido (-) cedido SUS/Lei 8270 (-) anistiados públicos e privados L10559 (-) estagiários.

1- Inclui os contratos temporários.

2- Não possui informações de escolaridade no cadastro SIAPE.

Tabela 2.5.4- Quantitativo (força de trabalho) dos Servidores Públicos Federais Cíveis Ativos do Poder Executivo, por nível de escolaridade do cargo e sexo - MINISTÉRIO DAS CIDADES¹ - SIAPE

Posição: Ago/2012

Órgão da administração	Quantitativo														
	NS			NI			NA			S/I ²			TOTAL		
	Masc	Fem	Total	Masc	Fem	Total	Masc	Fem	Total	Masc	Fem	Total	Masc	Fem	Total
Administração Direta	38	39	77	42	14	56	4		4	223	155	378	307	208	515
Total	38	39	77	42	14	56	4		4	223	155	378	307	208	515

Elaborado: SEGEP/MP.

Força de trabalho = quantidade de vínculo (-) cedido (-) cedido SUS/Lei 8270 (-) anistiados públicos e privados L10559 (-) estagiários.

1- Inclui os contratos temporários.

2- Não possui informações de escolaridade na cadastro SIAPE.

Tabela 2.5.5 - Quantitativo (força de trabalho) dos Servidores Públicos Federais Cíveis Ativos do Poder Executivo, por nível de escolaridade do cargo e sexo - MINISTÉRIO DA CIÊNCIA, TECNOLOGIA E INOVAÇÃO¹ - SIAPE

Posição: Ago/2012

Órgãos da administração	Quantitativo														
	NS			NI			NA			S/I ²			TOTAL		
	Masc	Fem	Total	Masc	Fem	Total	Masc	Fem	Total	Masc	Fem	Total	Masc	Fem	Total
Administração Direta	1.135	638	1.773	1.065	527	1.592	38	18	56	235	147	382	2.473	1.330	3.803
Agência Espacial Brasileira - AEB				7	1	8				39	30	69	46	31	77
Comissão Nac. de Energia Nuclear - CNEN	829	438	1.267	849	303	1.152	5	1	6	24	22	46	1.707	764	2.471
Conselho Nac. de Desenv. Cient e Tecnológico	156	164	320	130	140	270				7	6	13	293	310	603
Total	2.120	1.240	3.360	2.051	971	3.022	43	19	62	305	205	510	4.519	2.435	6.954

Elaborado: SEGEP/MP.

Força de trabalho = quantidade de vínculo (-) cedido (-) cedido SUS/Lei 8270 (-) anistiados públicos e privados L10559 (-) estagiários.

1- Inclui os contratos temporários.

2- Não possui informações de escolaridade na cadastro SIAPE.

Tabela 2.5.6 - Quantitativo (força de trabalho) dos Servidores Públicos Federais Cíveis Ativos do Poder Executivo, por nível de escolaridade do cargo e sexo - MINISTÉRIO DAS COMUNICAÇÕES¹ - SIAPE

Posição: Ago/2012

Órgãos da administração	Quantitativo														
	NS			NI			NA			S/I ²			TOTAL		
	Masc	Fem	Total	Masc	Fem	Total	Masc	Fem	Total	Masc	Fem	Total	Masc	Fem	Total
Administração Direta	127	101	228	143	147	290	6	4	10	113	108	221	389	360	749
Agência Nac. de Telecomunicações - ANATEL	563	211	774	480	128	608	1		1	108	51	159	1.152	390	1.542
Total	690	312	1.002	623	275	898	7	4	11	221	159	380	1.541	750	2.291

Elaborado: SEGEP/MP.

Força de trabalho = quantidade de vínculo (-) cedido (-) cedido SUS/Lei 8270 (-) anistiados públicos e privados L10559 (-) estagiários.

1- Inclui os contratos temporários.

2- Não possui informações de escolaridade na cadastro SIAPE.

Tabela 2.5.7 - Quantitativo (força de trabalho) dos Servidores Públicos Federais Cíveis Ativos do Poder Executivo, por nível de escolaridade do cargo e sexo - MINISTÉRIO DA CULTURA¹ - SIAPE

Posição: Ago/2012

Órgãos da administração	Quantitativo														
	NS			NI			NA			S/I ²			TOTAL		
	Masc	Fem	Total	Masc	Fem	Total	Masc	Fem	Total	Masc	Fem	Total	Masc	Fem	Total
Administração Direta	66	80	146	155	202	357	13	5	18	151	193	344	385	480	865
Fundação Casa de Rui Barbosa - FCRB	18	36	54	20	6	26	4		4	6	6	12	48	48	96
Fundação Biblioteca Nacional - FBNB	75	183	258	56	40	96	3	2	5	17	23	40	151	248	399
Fundação Cultural Palmares - FCP	1	5	6	3	5	8				26	31	57	30	41	71
Inst. do Patrimônio Hist. e Art. Nacional - IPHAN	202	268	470	169	67	236	27	1	28	116	113	229	514	449	963
Agência Nacional de Cinema - ANCINE	90	62	152	26	10	36			0	47	31	78	163	103	266
Fundação Nacional de Artes - FUNARTE	46	62	108	83	37	120	1	2	3	27	23	50	157	124	281
Instituto Brasileiro de Museus - IBRAM	147	239	386	154	66	220	6	1	7	49	59	108	356	365	721
Total	645	935	1.580	666	433	1.099	54	11	65	439	479	918	1.804	1.858	3.662

Elaborado: SEGEP/MP.

Força de trabalho = quantidade de vínculo (-) cedido (-) cedido SUS/Lei 8270 (-) anistiados públicos e privados L10559 (-) estagiários.

1- Inclui os contratos temporários.

2- Não possui informações de escolaridade no cadastro SIAPE.

Tabela 2.5.8 - Quantitativo (força de trabalho) dos Servidores Públicos Federais Cíveis Ativos do Poder Executivo, por nível de escolaridade do cargo e sexo - MINISTÉRIO DA DEFESA¹ - SIAPE

Posição: Ago/2012

Órgãos da administração	Quantitativo														
	NS			NI			NA			S/I ²			TOTAL		
	Masc	Fem	Total	Masc	Fem	Total	Masc	Fem	Total	Masc	Fem	Total	Masc	Fem	Total
Administração Direta	237	395	632	356	1.000	1.356	41	31	72	913	266	1.179	1.547	1.692	3.239
Comando da Aeronáutica - C. Aer	961	626	1.587	2.489	1.401	3.890	518	153	671	93	81	174	4.061	2.261	6.322
Caixa de Financ. Imobil. da Aeronáutica - CFIA				1		1				13	10	23	14	10	24
Comando do Exército - C.Ex	578	909	1.487	2.441	2.209	4.650	424	512	936	30	55	85	3.473	3.685	7.158
Fundação Osório	13	38	51	5	7	12	7	6	13	10	3	13	35	54	89
Comando da Marinha - CM	658	436	1.094	3.273	1.177	4.450	644	169	813	108	146	254	4.683	1.928	6.611
Total	2.447	2.404	4.851	8.565	5.794	14.359	1.634	871	2.505	1.167	561	1.728	13.813	9.630	23.443

Elaborado: SEGEP/MP.

Força de trabalho = quantidade de vínculo (-) cedido (-) cedido SUS/Lei 8270 (-) anistiados públicos e privados L10559 (-) estagiários.

1- Inclui os contratos temporários.

2- Não possui informações de escolaridade no cadastro SIAPE.

Tabela 2.5.9 - Quantitativo (força de trabalho) dos Servidores Públicos Federais Cíveis Ativos do Poder Executivo, por nível de escolaridade do cargo e sexo - MINISTÉRIO DO DESENVOLVIMENTO AGRÁRIO¹ - SIAPE

Posição: Ago/2012

Órgãos da administração	Quantitativo														
	NS			NI			NA			S/I ²			TOTAL		
	Masc	Fem	Total	Masc	Fem	Total	Masc	Fem	Total	Masc	Fem	Total	Masc	Fem	Total
Administração Direta	76	30	106	25	6	31				215	154	369	316	190	506
Instít. Nac. de Colonização e Ref. Agrária - INCRA	1.471	620	2.091	2.164	997	3.161	17	10	27	230	111	341	3.882	1.738	5.620
Total	1.547	650	2.197	2.189	1.003	3.192	17	10	27	445	265	710	4.198	1.928	6.126

Elaborado: SEGEP/MP.

Força de trabalho = quantidade de vínculo (-) cedido (-) cedido SUS/Lei 8270 (-) anistiados públicos e privados L10559 (-) estagiários.

1- Inclui os contratos temporários.

2- Não possui informações de escolaridade no cadastro SIAPE.

Tabela 2.5.10 - Quantitativo (força de trabalho) dos Servidores Públicos Federais Cíveis Ativos do Poder Executivo, por nível de escolaridade do cargo e sexo - MINISTÉRIO DO DESENVOLVIMENTO SOCIAL E COMBATE À FOME¹ - SIAPE

Posição: Ago/2012

Órgãos da administração	Quantitativo														
	NS			NI			NA			S/I ²			TOTAL		
	Masc	Fem	Total	Masc	Fem	Total	Masc	Fem	Total	Masc	Fem	Total	Masc	Fem	Total
Administração Direta	42	39	81	53	46	99				252	389	641	347	474	821
Total	42	39	81	53	46	99				252	389	641	347	474	821

Elaborado: SEGEP/MP.

Força de trabalho = quantidade de vínculo (-) cedido (-) cedido SUS/Lei 8270 (-) anistiados públicos e privados L10559 (-) estagiários.

1- Inclui os contratos temporários.

2- Não possui informações de escolaridade na cadastro SIAPE.

Tabela 2.5.11 - Quantitativo (força de trabalho) dos Servidores Públicos Federais Cíveis Ativos do Poder Executivo, por nível de escolaridade do cargo e sexo - MINISTÉRIO DO DESENVOLVIMENTO, INDÚSTRIA E COMÉRCIO EXTERIOR¹ - SIAPE

Posição: Ago/2012

Órgãos da administração	Quantitativo														
	NS			NI			NA			S/I ²			TOTAL		
	Masc	Fem	Total	Masc	Fem	Total	Masc	Fem	Total	Masc	Fem	Total	Masc	Fem	Total
Administração Direta	199	108	307	111	156	267				109	82	191	419	346	765
Superint. Zona Franca de Manaus - SUFRAMA	67	39	106	150	119	269	2	1	3	16	7	23	235	166	401
Instit. Nac. Metrol., Normalização e Qual. Industrial	400	203	603	312	132	444	12	7	19	27	10	37	751	352	1.103
Instituto Nacional da Propriedade Industrial - INPI	299	256	555	179	143	322				20	20	40	498	419	917
Total	965	606	1.571	752	550	1.302	14	8	22	172	119	291	1.903	1.283	3.186

Elaborado: SEGEP/MP.

Força de trabalho = quantidade de vínculo (-) cedido (-) cedido SUS/Lei 8270 (-) anistiados públicos e privados L10559 (-) estagiários.

1- Inclui os contratos temporários.

2- Não possui informações de escolaridade na cadastro SIAPE.

Tabela 2.5.12 - Quantitativo (força de trabalho) dos Serv. Públicos Federais Cíveis do Poder Executivo, por nível de escolaridade do cargo e sexo - MINISTÉRIO DA EDUCAÇÃO¹ - SIAPE

Posição: Ago/2012

Órgãos da administração	Quantitativo														
	NS			NI			NA			S/I ²			TOTAL		
	Masc	Fem	Total	Masc	Fem	Total	Masc	Fem	Total	Masc	Fem	Total	Masc	Fem	Total
Administração Direta	109	201	310	310	302	612	6	5	11	201	206	407	626	714	1.340
Instituto Nacional de Educação de Surdos - INES	45	177	222	38	39	77	1		1	3		3	87	216	303
Instituto Benjamin Constant - IBC	19	85	104	27	22	49				8	22	30	54	129	183
Colegio Pedro II	468	941	1.409	254	293	547		18	18	2	3	5	724	1.255	1.979
Fund. de Coord. de Aperfeiç. de Pessoal de NS - CAPES	76	121	197	49	43	92	2	1	3	55	23	78	182	188	370
Fundação Joaquim Nabuco - FJN	56	93	149	124	40	164				17	35	52	197	168	365
Fundo Nac. de Desenvolv. da Educação - FNDE	78	111	189	116	126	242	2		2	113	92	205	309	329	638
Inst. Nac. de Estudos Pesq. Educacionais - INEP	73	103	176	32	29	61		1	1	43	26	69	148	159	307
Centro Fed. de Educação Tecnológico - CEFET's	1.197	722	1.919	404	247	651	34	14	48	53	10	63	1.688	993	2.681
Institutos Federais - IFETS	16.973	12.450	29.423	7.010	5.191	12.201	861	342	1.203	214	155	369	25.058	18.138	43.196
Fundações Federais	6.386	6.203	12.589	2.879	2.669	5.548	526	294	820	370	551	921	10.161	9.717	19.878
Universidades Federais	47.364	46.712	94.076	25.351	27.841	53.192	4.779	2.852	7.631	3.396	5.420	8.816	80.890	82.825	163.715
Total	72.844	67.919	140.763	36.594	36.842	73.436	6.211	3.527	9.738	4.475	6.543	11.018	120.124	114.831	234.955

Elaborado: SRH/MP.

Força de trabalho = quantidade de vínculo (-) cedido (-) cedido SUS/Lei 8270 (-) anistiados públicos e privados L10559 (-) estagiários.

1- Inclui os contratos temporários.

2- Não possui informações de escolaridade na cadastro SIAPE.

Tabela 2.5.13 - Quantitativo (força de trabalho) dos Servidores Públicos Federais Cíveis Ativos do Poder Executivo, por nível de escolaridade do cargo e sexo - MINISTÉRIO DOS ESPORTES¹ - SIAPE

Posição: Ago/2012

Órgãos da administração	Quantitativo														
	NS			NI			NA			SI ²			TOTAL		
	Masc	Fem	Total	Masc	Fem	Total	Masc	Fem	Total	Masc	Fem	Total	Masc	Fem	Total
Administração Direta	26	41	67	17	24	41	1	1	2	115	91	206	159	157	316
Autorid. Pública Olímpica - APO										27	24	51	27	24	51
Total	26	41	67	17	24	41	1	1	2	142	115	257	186	181	367

Elaborado: SEGEP/MP.

Força de trabalho = quantidade de vínculo (-) cedido (-) cedido SUS/Lei 8270 (-) anistiados públicos e privados L10559 (-) estagiários.

1- Inclui os contratos temporários.

2- Não possui informações de escolaridade na cadastro SIAPE.

Tabela 2.5.14 - Quantitativo (força de trabalho) dos Servidores Públicos Federais Cíveis Ativos do Poder Executivo, por nível de escolaridade do cargo e sexo - MINISTÉRIO DA FAZENDA¹ - SIAPE

Posição: Ago/2012

Órgãos da administração	Quantitativo														
	NS			NI			NA			SI ²			TOTAL		
	Masc	Fem	Total	Masc	Fem	Total	Masc	Fem	Total	Masc	Fem	Total	Masc	Fem	Total
Administração Direta	14.018	7.797	21.815	3.977	5.172	9.149	196	211	407	688	437	1.125	18.879	13.617	32.496
Comissão de Valores Mobiliários - CVM	298	51	349	114	66	180				30	43	73	442	160	602
Superint. de Seguros Privados - SUSEP	228	110	338	59	55	114				20	24	44	307	189	496
Total	14.544	7.958	22.502	4.150	5.293	9.443	196	211	407	738	504	1.242	19.628	13.966	33.594

Elaborado: SEGEP/MP.

Força de trabalho = quantidade de vínculo (-) cedido (-) cedido SUS/Lei 8270 (-) anistiados públicos e privados L10559 (-) estagiários.

1- Inclui os contratos temporários.

2- Não possui informações de escolaridade na cadastro SIAPE.

Tabela 2.5.15 - Quantitativo (força de trabalho) dos Servidores Públicos Federais Cíveis Ativos do Poder Executivo, por nível de escolaridade do cargo e sexo - GOVERNO DOS EX-TERRITÓRIOS¹ - SIAPE

Posição: Ago/2012

Órgãos da administração	Quantitativo														
	NS			NI			NA			SI ²			TOTAL		
	Masc	Fem	Total	Masc	Fem	Total	Masc	Fem	Total	Masc	Fem	Total	Masc	Fem	Total
Governo do Ex-Território do ACRE				1		1							1		1
Governo do Ex-Território do AMAPÁ	642	1.246	1.888	1.734	1.879	3.613	181	442	623		1	1	2.557	3.568	6.125
Governo do Ex-Território de RONDÔNIA	285	365	650	845	691	1.536	62	88	150	3	1	4	1.195	1.145	2.340
Governo do Ex-Território de RORAIMA	444	1.046	1.490	1.143	1.644	2.787	307	513	820	5	7	12	1.899	3.210	5.109
Total	1.371	2.657	4.028	3.723	4.214	7.937	550	1.043	1.593	8	9	17	5.652	7.923	13.575

Elaborado: SEGEP/MP.

Força de trabalho = quantidade de vínculo (-) cedido (-) cedido SUS/Lei 8270 (-) anistiados públicos e privados L10559 (-) estagiários.

1- Inclui os contratos temporários.

2- Não possui informações de escolaridade na cadastro SIAPE.

Tabela 2.5.16 - Quantitativo (força de trabalho) dos Servidores Públicos Federais Civis Ativos do Poder Executivo, por nível de escolaridade do cargo e sexo - MINISTÉRIO DA INTEGRAÇÃO NACIONAL¹ - SIAPE

Posição: Ago/2012

Órgãos da administração	Quantitativo														
	NS			NI			NA			SI ²			TOTAL		
	Masc	Fem	Total	Masc	Fem	Total	Masc	Fem	Total	Masc	Fem	Total	Masc	Fem	Total
Administração Direta	88	103	191	90	92	182	1		1	255	140	395	434	335	769
Depto. Nacional de Obras Contra Secas - DNOCS	210	87	297	1.095	347	1.442				41	9	50	1.346	443	1.789
Superint. do Desenv. da Amazônia - SUDAM	36	29	65	33	36	69				12	10	22	81	75	156
Superint. do Desenv. do Nordeste - SUDENE	38	25	63	66	32	98				16	6	22	120	63	183
Superint. do Desenv. do Centro-Oeste - SUDECO										10	10	20	10	10	20
Total	372	244	616	1.284	507	1.791	1		1	334	175	509	1.991	926	2.917

Elaborado: SEGEP/MP.

Força de trabalho = quantidade de vínculo (-) cedido (-) cedido SUS/Lei 8270 (-) anistiados públicos e privados L10559 (-) estagiários.

1- Inclui os contratos temporários.

2- Não possui informações de escolaridade na cadastro SIAPE.

Tabela 2.5.17 - Quantitativo (força de trabalho) dos Servidores Públicos Federais Civis Ativos do Poder Executivo, por nível de escolaridade do cargo e sexo - MINISTÉRIO DA JUSTIÇA¹ - SIAPE

Posição: Ago/2012

Órgãos da administração	Quantitativo														
	NS			NI			NA			SI ²			TOTAL		
	Masc	Fem	Total	Masc	Fem	Total	Masc	Fem	Total	Masc	Fem	Total	Masc	Fem	Total
Administração Direta	265	380	645	1.084	479	1.563	5	6	11	369	426	795	1.723	1.291	3.014
Depart. de Polícia Federal - DPF	2.520	478	2.998	8.451	2.053	10.504	12	6	18	120	55	175	11.103	2.592	13.695
Fundação Nacional do Índio - FUNAI	314	226	540	1.004	593	1.597	340	66	406	382	152	534	2.040	1.037	3.077
Defensoria Pública da União - DPU	381	309	690	50	56	106				362	388	750	793	753	1.546
Depart. de Polícia Rodoviária Federal - DPRF	23	24	47	8.578	874	9.452	5	4	9	2	11	13	8.608	913	9.521
Conselho Administr. de Defesa Econômica - CADE				2	3	5				78	66	144	80	69	149
Total	3.503	1.417	4.920	19.169	4.058	23.227	362	82	444	1.313	1.098	2.411	24.347	6.655	31.002

Elaborado: SEGEP/MP.

Força de trabalho = quantidade de vínculo (-) cedido (-) cedido SUS/Lei 8270 (-) anistiados públicos e privados L10559 (-) estagiários.

1- Inclui os contratos temporários.

2- Não possui informações de escolaridade na cadastro SIAPE.

Tabela 2.5.18 - Quantitativo (força de trabalho) dos Servidores Públicos Federais Civis Ativos do Poder Executivo, por nível de escolaridade do cargo e sexo - MINISTÉRIO DO MEIO AMBIENTE¹ - SIAPE

Posição: Ago/2012

Órgãos da administração	Quantitativo														
	NS			NI			NA			SI ²			TOTAL		
	Masc	Fem	Total	Masc	Fem	Total	Masc	Fem	Total	Masc	Fem	Total	Masc	Fem	Total
Administração Direta	195	209	404	166	131	297	3	2	5	183	185	368	547	527	1.074
Agência Nacional de Águas - ANA	178	93	271		2	2				53	21	74	231	116	347
Inst. de Pesq. Jardim Botânico do Rio de Janeiro - JBRJ	47	59	106	52	30	82	15	6	21	10	8	18	124	103	227
Inst. Bras. Meio Ambiente Rec. Nat. Renováveis - IBAMA	1.278	764	2.042	1.227	557	1.784	20	19	39	1.776	189	1.965	4.301	1.529	5.830
Instituto Chico Mendes Conserv. Biodiversidade - ICMBIO	719	444	1.163	463	123	586	49	13	62	1.283	153	1.436	2.514	733	3.247
Total	2.417	1.569	3.986	1.908	843	2.751	87	40	127	3.305	556	3.861	7.717	3.008	10.725

Elaborado: SEGEP/MP.

Força de trabalho = quantidade de vínculo (-) cedido (-) cedido SUS/Lei 8270 (-) anistiados públicos e privados L10559 (-) estagiários.

1- Inclui os contratos temporários.

2- Não possui informações de escolaridade na cadastro SIAPE.

Tabela 2.5.19 - Quantitativo (força de trabalho) dos Servidores Públicos Federais Cíveis Ativos do Poder Executivo, por nível de escolaridade do cargo e sexo - MINISTÉRIO DE MINAS E ENERGIA¹ - SIAPE

Posição: Ago/2012

Órgãos da administração	Quantitativo														
	NS			NI			NA			SI ²			TOTAL		
	Masc	Fem	Total	Masc	Fem	Total	Masc	Fem	Total	Masc	Fem	Total	Masc	Fem	Total
Administração Direta	31	19	50	171	129	300	3	2	5	204	151	355	409	301	710
Depart. Nac. de Produção Mineral - DNPM	459	130	589	314	232	546	68	14	82	64	36	100	905	412	1.317
Agência Nac. de Energia Elétrica - ANEEL	341	110	451	82	83	165				55	38	93	478	231	709
Agênc. Nac. Petróleo, Gás Natural e Biocombustível - ANP	342	121	463	103	35	138				73	59	132	518	215	733
Total	1.173	380	1.553	670	479	1.149	71	16	87	396	284	680	2.310	1.159	3.469

Elaborado: SEGEP/MP.

Força de trabalho = quantidade de vínculo (-) cedido (-) cedido SUS/Lei 8270 (-) anistiados públicos e privados L10559 (-) estagiários.

1- Inclui os contratos temporários.

2- Não possui informações de escolaridade na cadastro SIAPE.

Tabela 2.5.20 - Quantitativo (força de trabalho) dos Servidores Públicos Federais Cíveis Ativos do Poder Executivo, por nível de escolaridade do cargo e sexo - MINISTÉRIO DO PLANEJAMENTO, ORÇAMENTO E GESTÃO¹ - SIAPE

Posição: Ago/2012

Órgãos da administração	Quantitativo														
	NS			NI			NA			SI ²			TOTAL		
	Masc	Fem	Total	Masc	Fem	Total	Masc	Fem	Total	Masc	Fem	Total	Masc	Fem	Total
Administração Direta	825	461	1.286	529	609	1.138	24	15	39	518	598	1.116	1.896	1.683	3.579
Fund. Escola Nac. de Administ. Pública - ENAP	18	44	62	41	31	72	1		1	30	42	72	90	117	207
Fundação Instit. Bras. de Geogr. e Estatística - IBGE	1.137	650	1.787	5.495	3.256	8.751				16	20	36	6.648	3.926	10.574
Total	1.980	1.155	3.135	6.065	3.896	9.961	25	15	40	564	660	1.224	8.634	5.726	14.360

Elaborado: SEGEP/MP.

Força de trabalho = quantidade de vínculo (-) cedido (-) cedido SUS/Lei 8270 (-) anistiados públicos e privados L10559 (-) estagiários.

1- Inclui os contratos temporários.

2- Não possui informações de escolaridade na cadastro SIAPE.

Tabela 2.5.21 - Quantitativo (força de trabalho) dos Servidores Públicos Federais Cíveis Ativos do Poder Executivo, por nível de escolaridade do cargo e sexo - MINISTÉRIO DA PESCA E AQUICULTURA¹ - SIAPE

Posição: Ago/2012

Órgãos da administração	Quantitativo														
	NS			NI			NA			SI ²			TOTAL		
	Masc	Fem	Total	Masc	Fem	Total	Masc	Fem	Total	Masc	Fem	Total	Masc	Fem	Total
Administração Direta	41	27	68	14	12	26				299	206	505	354	245	599
Total	41	27	68	14	12	26				299	206	505	354	245	599

Elaborado: SRH/MP.

Força de trabalho = quantidade de vínculo (-) cedido (-) cedido SUS/Lei 8270 (-) anistiados públicos e privados L10559 (-) estagiários.

1- Inclui os contratos temporários.

2- Não possui informações de escolaridade na cadastro SIAPE.

Tabela 2.5.22 - Quantitativo (força de trabalho) dos Servidores Públicos Federais Cíveis Ativos do Poder Executivo, por nível de escolaridade do cargo e sexo - MINISTÉRIO DA PREVIDÊNCIA SOCIAL¹ - SIAPE

Posição: Ago/2012

Órgãos da administração	Quantitativo														
	NS			NI			NA			S/I ²			TOTAL		
	Masc	Fem	Total	Masc	Fem	Total	Masc	Fem	Total	Masc	Fem	Total	Masc	Fem	Total
Administração Direta	27	52	79	234	284	518	5	5	10	382	384	766	648	725	1.373
Instituto Nac. de Seguro Social - INSS	4.466	5.031	9.497	11.682	15.108	26.790	30	23	53	675	387	1.062	16.853	20.549	37.402
Superintendência Nacional de Previdência Complementar - PREVIC	31	10	41	19	16	35		1	1	105	64	169	155	91	246
Total	4.524	5.093	9.617	11.935	15.408	27.343	35	29	64	1.162	835	1.997	17.656	21.365	39.021

Elaborado: SRH/MP.

Força de trabalho = quantidade de vínculo (-) cedido (-) cedido SUS/Lei 8270 (-) anistiados públicos e privados L10559 (-) estagiários.

1- Inclui os contratos temporários.

2- Não possui informações de escolaridade na cadastro SIAPE.

Tabela 2.5.23 - Quantitativo (força de trabalho) dos Servidores Públicos Federais Cíveis Ativos do Poder Executivo, por nível de escolaridade do cargo e sexo - MINISTÉRIO DAS RELAÇÕES EXTERIORES¹ - SIAPE

Posição: Ago/2012

Órgãos da administração	Quantitativo														
	NS			NI			NA			S/I ²			TOTAL		
	Masc	Fem	Total	Masc	Fem	Total	Masc	Fem	Total	Masc	Fem	Total	Masc	Fem	Total
Administração Direta	1.613	835	2.448	554	478	1.032	2	2	4	42	28	70	2.211	1.343	3.554
Fundação Alexandre de Gusmão	17	19	36	9	10	19				9	9	18	35	38	73
Total	1.630	854	2.484	563	488	1.051	2	2	4	51	37	88	2.246	1.381	3.627

Elaborado: SEGEP/MP.

Força de trabalho = quantidade de vínculo (-) cedido (-) cedido SUS/Lei 8270 (-) anistiados públicos e privados L10559 (-) estagiários.

1- Inclui os contratos temporários.

2- Não possui informações de escolaridade na cadastro SIAPE.

Tabela 2.5.24 - Quantitativo (força de trabalho) dos Servidores Públicos Federais Cíveis Ativos do Poder Executivo, por nível de escolaridade do cargo e sexo - MINISTÉRIO DA SAÚDE¹ - SIAPE

Posição: Ago/2012

Órgãos da administração	Quantitativo														
	NS			NI			NA			S/I ²			TOTAL		
	Masc	Fem	Total	Masc	Fem	Total	Masc	Fem	Total	Masc	Fem	Total	Masc	Fem	Total
Administração Direta	4.231	6.370	10.601	6.455	10.673	17.128	109	81	190	2.845	5.143	7.988	13.640	22.267	35.907
Agência Nac. de Saúde Suplementar - ANS	169	204	373	43	56	99				83	90	173	295	350	645
Agência Nac. de Vigilância Sanitária - ANVS	384	652	1.036	476	372	848	3	3	6	43	51	94	906	1.078	1.984
Fundação Oswaldo Cruz - FIOCRUZ	1.235	1.973	3.208	881	815	1.696	3	10	13	41	112	153	2.160	2.910	5.070
Fundação Nacional de Saúde - FUNASA	334	264	598	1.554	1.291	2.845	3.751	1.361	5.112	227	114	341	5.866	3.030	8.896
Total	6.353	9.463	15.816	9.409	13.207	22.616	3.866	1.455	5.321	3.239	5.510	8.749	22.867	29.635	52.502

Elaborado: SEGEP/MP.

Força de trabalho = quantidade de vínculo (-) cedido (-) cedido SUS/Lei 8270 (-) anistiados públicos e privados L10559 (-) estagiários.

1- Inclui os contratos temporários.

2- Não possui informações de escolaridade na cadastro SIAPE.

Tabela 2.5.25 - Quantitativo (força de trabalho) dos Servidores Públicos Federais Cíveis Ativos do Poder Executivo, por nível de escolaridade do cargo e sexo - MINISTÉRIO DO TRABALHO E EMPREGO¹ - SIAPE

Posição: Ago/2012

Órgãos da administração	Quantitativo														
	NS			NI			NA			S/I ²			TOTAL		
	Masc	Fem	Total	Masc	Fem	Total	Masc	Fem	Total	Masc	Fem	Total	Masc	Fem	Total
Administração Direta	2.025	1.327	3.352	2.196	2.451	4.647	7	20	27	297	110	407	4.525	3.908	8.433
Fund. Jorge Duprat Figueiredo de Seg. Med. do Trabalho	102	78	180	64	55	119	3		3	11	6	17	180	139	319
Total	2.127	1.405	3.532	2.260	2.506	4.766	10	20	30	308	116	424	4.705	4.047	8.752

Elaborado: SEGEP/MP.

Força de trabalho = quantidade de vínculo (-) cedido (-) cedido SUS/Lei 8270 (-) anistiados públicos e privados L10559 (-) estagiários.

1- Inclui os contratos temporários.

2- Não possui informações de escolaridade na cadastro SIAPE.

Tabela 2.5.26 - Quantitativo (força de trabalho) dos Servidores Públicos Federais Cíveis Ativos do Poder Executivo, por nível de escolaridade do cargo e sexo - MINISTÉRIO DOS TRANSPORTES¹ - SIAPE

Posição: Ago/2012

Órgãos da administração	Quantitativo														
	NS			NI			NA			S/I ²			TOTAL		
	Masc	Fem	Total	Masc	Fem	Total	Masc	Fem	Total	Masc	Fem	Total	Masc	Fem	Total
Administração Direta	164	107	271	350	278	628	97	3	100	310	173	483	921	561	1.482
Agência Nac. de Transportes Aquaviários - ANTAQ	153	54	207	70	22	92				47	17	64	270	93	363
Agência Nac. de Transportes Terrestres - ANTT	157	75	232	617	145	762	1		1	148	128	276	923	348	1.271
Depart. Nac. de Infraestrutura de Transportes - DNT	721	225	946	1.075	522	1.597	5		5	194	46	240	1.995	793	2.788
Total	1.195	461	1.656	2.112	967	3.079	103	3	106	699	364	1.063	4.109	1.795	5.904

Elaborado: SEGEP/MP.

Força de trabalho = quantidade de vínculo (-) cedido (-) cedido SUS/Lei 8270 (-) anistiados públicos e privados L10559 (-) estagiários.

1- Inclui os contratos temporários.

2- Não possui informações de escolaridade na cadastro SIAPE.

Tabela 2.5.27 - Quantitativo (força de trabalho) dos Servidores Públicos Federais Cíveis do Poder Executivo, por nível de escolaridade do cargo e sexo - MINISTÉRIO DO TURISMO¹ - SIAPE

Posição: Ago/2012

Órgãos da administração	Quantitativo														
	NS			NI			NA			S/I ²			TOTAL		
	Masc	Fem	Total	Masc	Fem	Total	Masc	Fem	Total	Masc	Fem	Total	Masc	Fem	Total
Administração Direta	14	34	48	71	96	167				109	84	193	194	214	408
Inst. Brasileiro de Turismo - EMBRATUR	19	21	40	27	31	58				31	32	63	77	84	161
Total	33	55	88	98	127	225				140	116	256	271	298	569

Elaborado: SEGEP/MP.

Força de trabalho = quantidade de vínculo (-) cedido (-) cedido SUS/Lei 8270 (-) anistiados públicos e privados L10559 (-) estagiários.

1- Inclui os contratos temporários.

2- Não possui informações de escolaridade na cadastro SIAPE.

Tabela 2.6 - Quantitativo (força de trabalho) dos Servidores Públicos Federais Cíveis do Poder Executivo, por situação de vínculo, segundo os órgãos da administração¹ - SIAPE

Posição: Ago/2012

Órgãos da administração	Ativos *			Aposentados			Inst. Pensão			Total		
	Masc	Fem	Total	Masc	Fem	Total	Masc	Fem	Total	Masc	Fem	Total
Presidência da República ²	5.570	2.657	8.227	913	801	1.714	975	58	1.033	7.458	3.516	10.974
Advocacia-Geral da União ³	3.820	3.672	7.492	543	649	1.192	96	26	122	4.459	4.347	8.806
Agricultura, Pec. e do Abastecimento	8.297	3.025	11.322	6.769	2.496	9.265	12.523	477	13.000	27.589	5.998	33.587
Cidades	307	208	515	1		1				308	208	516
Ciência, Tecnologia e Inovação	4.519	2.435	6.954	1.940	1.480	3.420	667	103	770	7.126	4.018	11.144
Comunicações	1.541	750	2.291	6.157	3.945	10.102	17.111	1.634	18.745	24.809	6.329	31.138
Cultura	1.804	1.858	3.662	601	918	1.519	378	75	453	2.783	2.851	5.634
Defesa ⁴	13.813	9.630	23.443	17.367	11.682	29.049	31.450	1.389	32.839	62.630	22.701	85.331
Desenvolvimento Agrário ⁵	4.198	1.928	6.126	2.391	1.888	4.279	1.569	180	1.749	8.158	3.996	12.154
Desen. Social e Combate à fome	347	474	821							347	474	821
Desen., Ind. e Comércio Exterior	1.903	1.283	3.186	521	547	1.068	320	30	350	2.744	1.860	4.604
Educação	120.124	114.831	234.955	42.178	48.714	90.892	24.924	4.076	29.000	187.226	167.621	354.847
Esporte	186	181	367	9	16	25	4		4	199	197	396
Fazenda	19.628	13.966	33.594	11.851	11.981	23.832	17.899	1.465	19.364	49.378	27.412	76.790
Governo dos Ex-Territórios	5.652	7.923	13.575	3.419	8.423	11.842	5.104	1.201	6.305	14.175	17.547	31.722
Integração Nacional	1.991	926	2.917	4.142	670	4.812	5.359	139	5.498	11.492	1.735	13.227
Justiça	24.347	6.655	31.002	10.665	2.384	13.049	6.152	261	6.413	41.164	9.300	50.464
Meio Ambiente	7.717	3.008	10.725	1.674	1.192	2.866	1.818	152	1.970	11.209	4.352	15.561
Minas e Energia	2.310	1.159	3.469	589	485	1.074	709	48	757	3.608	1.692	5.300
Planejamento, Orçamento e Gestão	8.634	5.726	14.360	8.627	7.000	15.627	3.407	436	3.843	20.668	13.162	33.830
Pesca e Aquicultura	354	245	599							354	245	599
Previdência Social	17.656	21.365	39.021	12.627	25.371	37.998	10.446	2.215	12.661	40.729	48.951	89.680
Relações Exteriores	2.246	1.381	3.627	703	737	1.440	839	84	923	3.788	2.202	5.990
Saúde	22.867	29.635	52.502	39.196	50.998	90.194	35.950	5.347	41.297	98.013	85.980	183.993
Trabalho e Emprego	4.705	4.047	8.752	3.310	3.587	6.897	4.029	601	4.630	12.044	8.235	20.279
Transportes	4.109	1.795	5.904	14.292	2.234	16.526	51.311	549	51.860	69.712	4.578	74.290
Turismo	271	298	569	76	85	161	28	10	38	375	393	768
Total	288.916	241.061	529.977	190.561	188.283	378.844	233.068	20.556	253.624	712.545	449.900	1.162.445

Fonte: SEGEP/MP.

* Força de trabalho = quantidade de vínculo (-) cedido (-) cedido SUS/Lei 8270 (-) anistiados públicos e privados L10559 (-) estagiários.

1- Inclui os servidores civis da administração direta, autarquias e fundações do Poder Executivo (inclusive contratos temporários).

2- Inclui Vice-Presidência.

3- A AGU está vinculada a Presidência da República.

4- Inclui administração direta, Comando da Aeronáutica, Exército e Marinha.

5- Inclui o INCRA.

Tabela 2.7 - Quantitativo (força de trabalho) dos Servidores Públicos Federais Cíveis Ativos do Poder Executivo, por sexo segundo os órgãos da administração¹ - SIAPE

Posição: Ago/2012

Órgãos da administração	Masculino		Feminino		Total	
	Qtde	%	Qtde	%	Qtde	%
Presidência da República ²	5.570	67,7	2.657	32,3	8.227	100,0
Advocacia-Geral da União ³	3.820	51,0	3.672	49,0	7.492	100,0
Agricultura, Pec. e do Abastecimento	8.297	73,3	3.025	26,7	11.322	100,0
Cidades	307	59,6	208	40,4	515	100,0
Ciência, Tecnologia e Inovação	4.519	65,0	2.435	35,0	6.954	100,0
Comunicações	1.541	67,3	750	32,7	2.291	100,0
Cultura	1.804	49,3	1.858	50,7	3.662	100,0
Defesa ⁴	13.813	58,9	9.630	41,1	23.443	100,0
Desenvolvimento Agrário ⁵	4.198	68,5	1.928	31,5	6.126	100,0
Desen. Social e Combate à fome	347	42,3	474	57,7	821	100,0
Desen., Ind. e Comércio Exterior	1.903	59,7	1.283	40,3	3.186	100,0
Educação	120.124	51,1	114.831	48,9	234.955	100,0
Esporte	186	50,7	181	49,3	367	100,0
Fazenda	19.628	58,4	13.966	41,6	33.594	100,0
Governo dos Ex-Territórios	5.652	41,6	7.923	58,4	13.575	100,0
Integração Nacional	1.991	68,3	926	31,7	2.917	100,0
Justiça	24.347	78,5	6.655	21,5	31.002	100,0
Meio Ambiente	7.717	72,0	3.008	28,0	10.725	100,0
Minas e Energia	2.310	66,6	1.159	33,4	3.469	100,0
Planejamento, Orçamento e Gestão	8.634	60,1	5.726	39,9	14.360	100,0
Pesca e Aquicultura	354	59,1	245	40,9	599	100,0
Previdência Social	17.656	45,2	21.365	54,8	39.021	100,0
Relações Exteriores	2.246	61,9	1.381	38,1	3.627	100,0
Saúde	22.867	43,6	29.635	56,4	52.502	100,0
Trabalho e Emprego	4.705	53,8	4.047	46,2	8.752	100,0
Transportes	4.109	69,6	1.795	30,4	5.904	100,0
Turismo	271	47,6	298	52,4	569	100,0
Total	288.916	54,5	241.061	45,5	529.977	100,0

Fonte: SEGEP/MP.

Força de trabalho = quantidade de vínculo (-) cedido (-) cedido SUS/Lei 8270 (-) anistiados públicos e privados L10559 (-) estagiários.

1- Inclui os servidores civis da administração direta, autarquias e fundações do Poder Executivo (inclusive contratos temporários).

2- Inclui Vice-Presidência.

3- A AGU está vinculada a Presidência da República.

4- Inclui administração direta, Comando da Aeronáutica, Exército e Marinha.

5- Inclui o INCRA.

Tabela 2.8 - Quantitativo (força de trabalho) dos Servidores Públicos Federais Civis Ativos do Poder Executivo, por Natureza Jurídica e sexo, segundo os órgãos da administração¹ - SIAPE

Posição - Ago/2012

Órgãos da administração	Administração Direta			Autarquias			Fundações			Total		
	Masc	Fem	Total	Masc	Fem	Total	Masc	Fem	Total	Masc	Fem	Total
Presidência da República²	5.086	2.494	7.580	148	42	190	336	121	457	5.570	2.657	8.227
Advocacia-Geral da União³	3.820	3.672	7.492							3.820	3.672	7.492
Agricultura, Pec. e do Abastecimento	8.297	3.025	11.322							8.297	3.025	11.322
Cidades	307	208	515							307	208	515
Ciência, Tecnologia e Inovação	2.473	1.330	3.803	1.753	795	2.548	293	310	603	4.519	2.435	6.954
Comunicações	389	360	749	1.152	390	1.542				1.541	750	2.291
Cultura	385	480	865	1.033	917	1.950	386	461	847	1.804	1.858	3.662
Defesa⁴	13.764	9.566	23.330	14	10	24	35	54	89	13.813	9.630	23.443
Desenvolvimento Agrário⁵	316	190	506	3.882	1.738	5.620				4.198	1.928	6.126
Desen. Social e Combate à Fome	347	474	821							347	474	821
Desen., Ind. e Comércio Exterior	419	346	765	1.484	937	2.421				1.903	1.283	3.186
Educação	626	714	1.340	89.907	86.910	176.817	29.591	27.207	56.798	120.124	114.831	234.955
Esporte	159	157	316	27	24	51				186	181	367
Fazenda	18.879	13.617	32.496	749	349	1.098				19.628	13.966	33.594
Governo dos Ex-Territórios	5.652	7.923	13.575							5.652	7.923	13.575
Integração Nacional	434	335	769	1.557	591	2.148				1.991	926	2.917
Justiça	22.227	5.549	27.776	80	69	149	2.040	1.037	3.077	24.347	6.655	31.002
Meio Ambiente	547	527	1.074	7.170	2.481	9.651				7.717	3.008	10.725
Minas e Energia	409	301	710	1.901	858	2.759				2.310	1.159	3.469
Planejamento, Orçam. e Gestão	1.896	1.683	3.579				6.738	4.043	10.781	8.634	5.726	14.360
Pesca e Aquicultura	354	245	599							354	245	599
Previdência Social	648	725	1.373	17.008	20.640	37.648				17.656	21.365	39.021
Relações Exteriores	2.211	1.343	3.554				35	38	73	2.246	1.381	3.627
Saúde	13.640	22.267	35.907	1.201	1.428	2.629	8.026	5.940	13.966	22.867	29.635	52.502
Trabalho e Emprego	4.525	3.908	8.433				180	139	319	4.705	4.047	8.752
Transportes	2.114	1.002	3.116	1.995	793	2.788				4.109	1.795	5.904
Turismo	194	214	408	77	84	161				271	298	569
Total	110.118	82.655	192.773	131.138	119.056	250.194	47.660	39.350	87.010	288.916	241.061	529.977

Fonte: SEGEP/MP.

Força de trabalho = quantidade de vínculo (-) cedido (-) cedido SUS/Lei 8270 (-) anistiados públicos e privados L10559 (-) estagiários.

1- Inclui os inclusive contratos temporários.

2- Inclui a Vice-Presidência.

3- A AGU está vinculada na Presidência da República.

4- Inclui administração direta, Comando da Aeronáutica, Exército e Marinha.

5- Inclui o INCRA.

Tabela 2.9 - Participação percentual dos Servidores Públicos Federais Civis Ativos do Poder Executivo, por Natureza Jurídica e sexo, segundo os órgãos da administração¹ - SIAPE

Posição - Ago/2012

Órgãos da administração	Administração Direta			Autarquias			Fundações			Total		
	Masc	Fem	Total	Masc	Fem	Total	Masc	Fem	Total	Masc	Fem	Total
Presidência da República ²	61,8	30,3	92,1	1,8	0,5	2,3	4,1	1,5	5,6	67,7	32,3	100,0
Advocacia-Geral da União ³	51,0	49,0	100,0							51,0	49,0	100,0
Agricultura, Pec. e do Abastecimento	73,3	26,7	100,0							73,3	26,7	100,0
Cidades	59,6	40,4	100,0							59,6	40,4	100,0
Ciência, Tecnologia e Inovação	35,6	19,1	54,7	25,2	11,4	36,6	4,2	4,5	8,7	65,0	35,0	100,0
Comunicações	17,0	15,7	32,7	50,3	17,0	67,3				67,3	32,7	100,0
Cultura	10,5	13,1	23,6	28,2	25,0	53,2	10,5	12,6	23,1	49,3	50,7	100,0
Defesa ⁴	58,7	40,8	99,5	0,1	0,0	0,1	0,1	0,2	0,4	58,9	41,1	100,0
Desenvolvimento Agrário ⁵	5,2	3,1	8,3	63,4	28,4	91,7				68,5	31,5	100,0
Desen. Social e Combate à Fome	42,3	57,7	100,0							42,3	57,7	100,0
Desen., Ind. e Comércio Exterior	13,2	10,9	24,0	46,6	29,4	76,0				59,7	40,3	100,0
Educação	0,3	0,3	0,6	38,3	37,0	75,3	12,6	11,6	24,2	51,1	48,9	100,0
Esporte	43,3	42,8	86,1	7,4	6,5	13,9				50,7	49,3	100,0
Fazenda	56,2	40,5	96,7	2,2	1,0	3,3				58,4	41,6	100,0
Governo dos Ex-Territórios	41,6	58,4	100,0							41,6	58,4	100,0
Integração Nacional	14,9	11,5	26,4	53,4	20,3	73,6				68,3	31,7	100,0
Justiça	71,7	17,9	89,6	0,3	0,2	0,5	6,6	3,3	9,9	78,5	21,5	100,0
Meio Ambiente	5,1	4,9	10,0	66,9	23,1	90,0				72,0	28,0	100,0
Minas e Energia	11,8	8,7	20,5	54,8	24,7	79,5				66,6	33,4	100,0
Planejamento, Orçam. e Gestão	13,2	11,7	24,9				46,9	28,2	75,1	60,1	39,9	100,0
Pesca e Aquicultura	59,1	40,9	100,0							59,1	40,9	100,0
Previdência Social	1,7	1,9	3,5	43,6	52,9	96,5				45,2	54,8	100,0
Relações Exteriores	61,0	37,0	98,0				1,0	1,0	2,0	61,9	38,1	100,0
Saúde	26,0	42,4	68,4	2,3	2,7	5,0	15,3	11,3	26,6	43,6	56,4	100,0
Trabalho e Emprego	51,7	44,7	96,4				2,1	1,6	3,6	53,8	46,2	100,0
Transportes	35,8	17,0	52,8	33,8	13,4	47,2				69,6	30,4	100,0
Turismo	34,1	37,6	71,7	13,5	14,8	28,3				47,6	52,4	100,0
Total	20,8	15,6	36,4	24,7	22,5	47,2	9,0	7,4	16,4	54,5	45,5	100,0

Fonte: SEGEP/MP.

Força de trabalho = quantidade de vínculo (-) cedido (-) cedido SUS/Lei 8270 (-) anistiados públicos e privados L10559 (-) estagiários.

1- Inclui os inclusive contratos temporários.

2- Inclui a Vice-Presidência.

3- A AGU está vinculada na Presidência da República.

4- Inclui administração direta, Comando da Aeronáutica, Exército e Marinha.

5- Inclui o INCRA.

Tabela 2.10 - Quantitativo (força de trabalho) dos Servidores Públicos Federais Cíveis do Poder Executivo¹, por Unidades da Federação, segundo os órgãos da administração e situação de vínculo - SIAPE

Posição: Ago/2012	(Continua)															
Órgãos da administração	AC	AL	AM	AP	BA	CE	DF	ES	GO	MA	MG	MS	MT	PA	PB	
Presidência da República	15	29	35	15	65	71	8.743	44	66	38	93	33	28	51	40	
Ativo	14	29	34	15	65	69	6.116	43	65	38	90	33	27	49	39	
Aposentados	1	-	1	-	-	2	1.597	1	1	0	3	-	1	2	1	
Instituidor de Pensão	-	-	0	-	-	-	1.030	-	-	-	-	-	-	-	-	
Advocacia Geral da União	30	101	88	67	287	201	2.009	154	258	115	607	91	87	189	169	
Ativo	26	88	70	59	262	169	1.555	140	213	96	559	77	63	156	140	
Aposentados	4	13	17	8	25	32	343	13	44	19	46	14	24	31	29	
Instituidor de Pensão	-	-	1	-	-	-	111	1	1	-	2	-	-	2	-	
Agricultura, Pec. e do Abastecimento	80	530	482	166	3.084	1.181	4.258	735	799	565	2.835	457	467	2.334	780	
Ativo	48	78	143	103	1.767	196	1.909	232	371	105	819	291	240	546	118	
Aposentados	16	142	139	25	526	387	1.681	250	183	212	832	67	86	581	227	
Instituidor de Pensão	16	310	200	38	791	598	668	253	245	248	1.184	99	141	1.207	435	
Cidades	0	0	0	0	0	0	516	0	0	0	0	0	0	0	0	
Ativo	-	-	-	-	-	-	515	-	-	-	-	-	-	-	-	
Aposentados	-	-	-	-	-	-	1	-	-	-	-	-	-	-	-	
Instituidor de Pensão	-	-	-	-	-	-	-	-	-	-	-	-	-	-	-	
Ciência e Tecnologia	0	0	953	0	3	16	2.372	0	29	0	742	0	1	357	0	
Ativo	-	-	697	-	3	16	1.496	-	29	-	478	-	1	240	-	
Aposentados	-	-	221	-	-	-	718	-	-	-	227	-	-	80	-	
Instituidor de Pensão	-	-	35	-	-	-	158	-	-	-	37	-	-	37	-	
Comunicações	9	13	127	7	921	982	20.204	21	434	17	1.676	24	16	404	12	
Ativo	9	13	37	7	65	48	1.305	20	48	16	89	21	16	42	11	
Aposentados	-	-	87	-	843	930	394	-	379	1	1.553	2	-	353	1	
Instituidor de Pensão	-	-	3	-	13	4	18.505	1	7	-	34	1	-	9	-	
Cultura	5	10	7	4	62	25	2.488	37	25	31	148	8	5	18	29	
Ativo	5	10	7	4	59	23	1.259	35	25	30	140	8	5	16	28	
Aposentados	-	-	-	-	3	2	927	2	-	1	8	-	-	2	1	
Instituidor de Pensão	-	-	-	-	0	0	302	-	-	-	-	-	-	-	0	
Defesa	107	57	871	6	1.778	1.350	6.880	101	222	159	3.654	749	110	3.723	257	
Ativo	70	16	448	2	721	427	4.533	42	72	107	606	261	77	1.208	101	
Aposentados	25	31	282	3	625	480	1.733	46	107	45	1.428	259	22	1.363	118	
Instituidor de Pensão	12	10	141	1	432	443	614	13	43	7	1.620	229	11	1.152	38	
Desenvolvimento Agrário	373	132	369	124	433	461	2.077	226	378	627	343	318	488	1.022	250	
Ativo	256	91	206	98	196	195	1.152	103	214	341	150	206	354	552	135	
Aposentados	84	32	109	14	169	199	713	93	135	209	133	75	104	320	85	
Instituidor de Pensão	33	9	54	12	68	67	212	30	29	77	60	37	30	150	30	
Desen. Social e Combate à fome	0	0	0	0	0	0	821	0	0	0	0	0	0	0	0	
Ativo	-	-	-	-	-	-	821	-	-	-	-	-	-	-	-	
Aposentados	-	-	-	-	-	-	-	-	-	-	-	-	-	-	-	
Instituidor de Pensão	-	-	-	-	-	-	-	-	-	-	-	-	-	-	-	
Desenvolv., Indústria e Comércio Exterior	24	0	432	33	1	4	1.009	3	91	0	6	0	0	0	0	
Ativo	20	-	263	31	1	4	787	3	91	-	6	-	-	-	-	
Aposentados	3	-	126	2	-	-	144	-	-	-	-	-	-	-	-	
Instituidor de Pensão	1	-	43	-	-	-	78	-	-	-	-	-	-	-	-	
Educação	2.056	6.581	6.017	859	16.105	12.535	14.887	9.181	10.253	6.935	50.901	6.137	6.422	11.006	16.961	
Ativo	1.518	4.305	4.425	821	10.156	7.908	8.617	6.245	7.144	5.086	33.693	4.838	4.712	7.560	10.727	
Aposentados	400	1.733	1.243	23	4.362	3.375	4.345	2.300	2.561	1.444	13.543	1.098	1.361	2.612	4.807	
Instituidor de Pensão	138	543	349	15	1.587	1.252	1.925	636	548	405	3.665	201	349	834	1.427	
Esporte	0	0	0	0	0	0	342	0	0	0	0	0	0	0	0	
Ativo	-	-	-	-	-	-	313	-	-	-	-	-	-	-	-	
Aposentados	-	-	-	-	-	-	25	-	-	-	-	-	-	-	-	
Instituidor de Pensão	-	-	-	-	-	-	4	-	-	-	-	-	-	-	-	
Fazenda	179	970	833	346	2.850	2.424	7.318	1.648	1.340	809	6.325	808	605	1.362	1.121	
Ativo	118	299	489	311	1.393	1.065	3.775	646	615	332	2.676	484	338	736	473	
Aposentados	33	316	198	21	706	757	2.627	538	483	276	2.145	161	152	338	363	
Instituidor de Pensão	28	355	146	14	751	602	916	464	242	201	1.504	163	115	288	285	
Governos dos Ex-Territórios	2.989	0	0	11.479	0	0	344	0	0	0	0	0	3	0	0	
Ativo	1	-	-	6.125	-	-	-	-	-	-	-	-	1	-	-	
Aposentados	1.393	-	-	3.252	-	-	344	-	-	-	-	-	2	-	-	
Instituidor de Pensão	1.595	-	-	2.102	-	-	-	-	-	-	-	-	-	-	-	
Integração Nacional	0	253	0	0	1.232	4.692	733	0	0	0	449	0	0	199	1.473	
Ativo	-	27	-	-	138	861	708	-	-	-	28	-	-	192	192	
Aposentados	-	107	-	-	472	1.839	19	-	-	-	194	-	-	6	559	
Instituidor de Pensão	-	119	-	-	622	1.992	6	-	-	-	227	-	-	1	722	
Justiça	291	675	884	282	1.835	1.543	11.766	1.023	1.289	1.029	2.726	1.559	1.433	1.510	1.031	
Ativo	263	421	707	253	1.117	898	5.888	587	705	707	1.694	1.224	1.196	1.081	616	
Aposentados	27	202	148	23	542	527	2.404	351	487	245	808	278	188	354	330	
Instituidor de Pensão	1	52	29	6	176	118	3.474	85	97	77	224	57	49	75	85	
Meio Ambiente	168	177	349	270	482	530	4.497	255	402	474	703	221	518	833	229	
Ativo	152	95	309	237	378	333	2.816	155	324	349	525	192	479	681	156	
Aposentados	13	68	26	25	82	155	434	85	65	108	143	25	29	121	58	
Instituidor de Pensão	3	14	14	8	22	42	1.247	15	13	17	35	4	10	31	15	
Minas e Energia	0	14	48	26	122	71	3.350	57	80	22	203	18	39	96	22	
Ativo	-	11	45	24	97	53	1.808	49	71	21	167	17	35	77	17	
Aposentados	-	2	2	2	18	14	846	6	5	-	31	1	2	15	5	
Instituidor de Pensão	-	1	1	-	7	4	696	2	4	1	5	-	2	4	-	
Planejamento, Orçamento e Gestão	105	285	208	93	1.104	805	10.785	258	551	1.126	1.528	161	224	963	297	
Ativo	96	210	183	88	668	466	2.780	257	334	242	818	161	204	348	209	
Aposentados	8	50	24	5	299	174	6.995	-	154	789	526	-	19	433	66	
Instituidor de Pensão	1	25	1	-	137	165	1.010	1	63	95	184	-	1	182	22	
Pesca e Aquicultura	3	7	9	7	9	8	368	16	9	10	9	7	6	9	10	
Ativo	3	7	9	7	9	8	368	16	9	10	9	7	6	9	10	
Aposentados	-	-	-	-	-	-	-	-	-	-	-	-	-	-	-	
Instituidor de Pensão	-	-	-	-	-	-	-	-	-	-	-	-	-	-	-	
Previdência e Assistência Social	252	1.403	867	186	4.100	3.250	6.636	1.655	1.778	1.542	8.010	977	799	1.675	2.144	
Ativo	174	697	440	140	2.215	1.576	2.546	784	886	782	3.808	644	488	861	965	
Aposentados	61	536	341	35	1.473	1.325	2.696	741	774	576	3.409	289	242	597	829	
Instituidor de Pensão	17	170	86	11	412	349	1.394	130	118	184						

Tabela 2.10 - Quantitativo (força de trabalho) dos Servidores Públicos Federais Cíveis do Poder Executivo¹, por Unidades da Federação, segundo os órgãos da administração e situação de vínculo - SIAPE

Posição: Ago/2012	Órgãos da administração													(Conclusão)	
	PE	PI	PR	RJ	RN	RO	RR	RS	SC	SE	SP	TO	Total		
Presidência da República²	95	30	56	808	32	20	13	84	43	36	375	16	10.974		
Ativo	94	30	56	708	31	20	13	84	43	36	371	15	8.227		
Aposentados	1	-	-	98	1	-	-	-	-	-	3	1	1.714		
Instituidor de Pensão	-	-	-	2	-	-	-	-	-	-	1	-	1.033		
Advocacia Geral da União	515	88	365	885	148	117	78	679	338	76	1.001	63	8.806		
Ativo	464	77	334	688	129	89	56	615	307	74	931	55	7.492		
Aposentados	51	11	30	196	19	28	22	64	31	2	69	7	1.192		
Instituidor de Pensão	-	-	1	1	-	-	-	-	-	-	1	1	122		
Agricultura, Pec. e do Abastecimento	1.982	538	1.293	3.963	598	421	126	2.056	942	547	2.297	71	33.587		
Ativo	425	75	564	453	96	301	94	749	351	56	1.145	47	11.322		
Aposentados	543	184	301	1.159	192	59	14	524	237	170	517	11	9.265		
Instituidor de Pensão	1.014	279	428	2.351	310	61	18	783	354	321	635	13	13.000		
Cidades	0	0	0	0	0	0	0	0	0	0	0	0	516		
Ativo	-	-	-	-	-	-	-	-	-	-	-	-	515		
Aposentados	-	-	-	-	-	-	-	-	-	-	-	-	1		
Instituidor de Pensão	-	-	-	-	-	-	-	-	-	-	-	-	0		
Ciência e Tecnologia	68	0	0	3.184	44	0	0	10	0	0	3.365	0	11.144		
Ativo	68	-	-	1.698	44	-	-	10	-	-	2.174	-	6.954		
Aposentados	-	-	-	1.162	-	-	-	-	-	-	1.012	-	3.420		
Instituidor de Pensão	-	-	-	324	-	-	-	-	-	-	179	-	770		
Comunicações	903	14	602	2.598	18	9	11	576	37	12	1.484	7	31.138		
Ativo	50	14	57	111	14	9	11	56	32	12	172	6	2.291		
Aposentados	833	-	528	2.425	4	-	-	505	5	0	1.258	1	10.102		
Instituidor de Pensão	20	-	17	62	-	-	-	15	-	-	54	-	18.745		
Cultura	104	12	13	2.389	11	6	6	48	35	15	87	6	5.634		
Ativo	100	12	11	1.676	11	6	6	47	35	15	83	6	3.662		
Aposentados	4	-	2	562	-	-	-	1	-	-	4	-	1.519		
Instituidor de Pensão	-	-	-	151	-	-	-	-	-	-	-	-	453		
Defesa³	3.256	536	1.083	44.923	1.935	393	168	2.859	741	61	9.352	0	85.331		
Ativo	758	188	259	9.084	462	229	98	763	271	12	2.628	-	23.443		
Aposentados	945	252	387	15.410	792	124	47	1.053	293	40	3.139	0	29.049		
Instituidor de Pensão	1.553	96	437	20.429	681	40	23	1.043	177	9	3.585	-	32.839		
Desenvolvimento Agrário⁴	761	256	404	1.047	250	481	114	321	207	181	278	233	12.154		
Ativo	313	142	153	131	133	295	99	126	90	98	125	172	6.126		
Aposentados	318	76	201	547	92	123	8	143	90	56	112	39	4.279		
Instituidor de Pensão	130	38	50	369	25	63	7	52	27	27	41	22	1.749		
Desen. Social e Combate à fome	0	0	0	0	0	0	0	0	0	0	0	0	821		
Ativo	-	-	-	-	-	-	-	-	-	-	-	-	821		
Aposentados	-	-	-	-	-	-	-	-	-	-	-	-	0		
Instituidor de Pensão	-	-	-	-	-	-	-	-	-	-	-	-	0		
Desenvolv., Indústria e Comércio Exterior	2	0	4	2.830	0	82	21	50	1	1	10	0	4.604		
Ativo	2	-	4	1.834	-	61	18	49	1	1	10	-	3.186		
Aposentados	-	-	-	771	-	18	3	1	-	-	-	-	1.068		
Instituidor de Pensão	-	-	-	225	-	3	-	-	-	-	-	-	350		
Educação	19.335	5.772	15.363	55.032	13.704	1.709	1.430	31.415	12.388	4.845	14.774	2.244	354.847		
Ativo	12.066	4.097	10.821	33.051	8.456	1.452	1.302	20.128	8.662	3.480	11.463	2.222	234.955		
Aposentados	4.766	1.354	3.696	15.617	4.293	220	103	8.758	3.077	1.078	2.707	16	90.892		
Instituidor de Pensão	2.503	321	846	6.364	955	37	25	2.529	649	287	604	6	29.000		
Esporte	0	0	0	54	0	0	0	0	0	0	0	0	396		
Ativo	-	-	-	54	-	-	-	-	-	-	-	-	387		
Aposentados	-	-	-	-	-	-	-	-	-	-	-	-	25		
Instituidor de Pensão	-	-	-	-	-	-	-	-	-	-	-	-	4		
Fazenda	2.930	685	3.897	18.584	956	522	273	4.058	2.047	642	13.141	117	76.790		
Ativo	1.085	285	1.872	4.987	397	364	245	2.293	1.153	222	6.824	117	33.594		
Aposentados	825	228	1.219	6.672	290	121	21	956	541	211	3.634	0	23.832		
Instituidor de Pensão	1.020	172	806	6.925	269	37	7	809	353	209	2.683	0	19.364		
Governo dos Ex-Territórios	0	0	0	0	0	8.769	8.138	0	0	0	0	0	31.722		
Ativo	-	-	-	-	-	2.339	5.109	-	-	-	-	-	13.575		
Aposentados	-	-	-	-	-	4.845	2.006	-	-	-	-	-	11.842		
Instituidor de Pensão	-	-	-	-	-	1.585	1.023	-	-	-	-	-	6.305		
Integração Nacional	1.807	1.321	0	0	695	0	0	0	0	373	0	0	13.227		
Ativo	376	260	-	-	109	-	-	-	-	26	-	-	2.917		
Aposentados	657	505	-	-	301	-	-	-	-	153	-	-	4.812		
Instituidor de Pensão	774	556	-	-	285	-	-	-	-	194	-	-	5.498		
Justiça	1.800	736	2.633	5.314	1.006	1.065	369	2.685	1.602	521	3.404	453	50.464		
Ativo	1.010	475	1.884	2.816	702	903	332	1.553	1.021	294	2.304	351	31.002		
Aposentados	625	209	622	1.681	259	130	28	932	485	182	894	88	13.049		
Instituidor de Pensão	165	52	127	817	45	32	9	200	96	45	206	14	6.413		
Meio Ambiente	422	462	327	1.406	274	585	139	389	416	145	529	359	15.561		
Ativo	305	348	166	759	167	502	121	213	207	80	340	336	10.725		
Aposentados	85	93	113	466	92	71	13	128	152	52	145	19	2.866		
Instituidor de Pensão	32	21	48	181	15	12	5	48	57	13	44	4	1.970		
Minas e Energia	80	22	37	652	34	26	0	68	59	16	105	13	5.300		
Ativo	62	15	28	583	27	21	19	54	50	14	94	10	3.469		
Aposentados	15	6	8	52	7	4	1	11	8	1	11	1	1.074		
Instituidor de Pensão	3	1	1	17	-	1	-	3	1	1	0	2	757		
Planejamento, Orçamento e Gestão	2.687	254	709	7.877	299	148	89	788	544	182	1.643	117	33.830		
Ativo	555	186	472	3.383	201	130	85	543	369	161	1.107	104	14.360		
Aposentados	1.570	66	186	3.437	81	18	4	169	136	19	389	10	15.627		
Instituidor de Pensão	562	2	51	1.057	17	-	-	76	39	2	147	3	3.843		
Pesca e Aquicultura	10	8	7	23	5	6	10	9	15	7	5	7	599		
Ativo	10	8	7	23	5	6	10	9	15	7	5	7	599		
Aposentados	-	-	-	-	-	-	-	-	-	-	-	-	0		
Instituidor de Pensão	-	-	-	-	-	-	-	-	-	-	-	-	0		
Previdência Social	4.297	1.229	3.446	16.912	1.518	513	158	5.772	3.559	1.123	15.637	242	89.680		
Ativo	1.717	653	1.597	4.505	708	359	111	2.357	1.750	489	7.576	193	39.021		
Aposentados	1.873	428	1.557	8.329	634	128	40	2.623	1.493	458	6.467	44	37.998		
Instituidor de Pensão	707	148	292	4.078	176	26	7	792	316	1					

Tabela 2.11 - Quantitativo (força de trabalho) dos Servidores Públicos Federais Cíveis Ativos do Poder Executivo por nível de escolaridade ¹ do cargo - SIAPE

Nível	1997	1998	1999	2000	2001	2002	2003	2004	2005	2006	2007	2008	2009	2010	2011	2012 ³
Superior	182.303	177.694	180.873	180.098	188.739	182.963	177.434	188.171	192.465	207.719	213.009	219.960	229.636	239.648	245.919	248.730
Intermediário	302.503	289.797	270.534	260.834	247.511	227.747	227.532	255.057	254.586	257.183	256.244	256.696	262.771	262.655	259.739	258.579
Auxiliar	29.554	28.306	26.981	26.142	26.447	24.553	23.650	23.304	22.263	26.956	26.205	25.295	24.529	23.662	22.965	22.212
Sem Informação ²	17.365	17.923	18.733	19.838	22.606	21.478	28.364	32.606	39.649	36.266	32.962	37.284	35.957	41.843	42.782	47.541
Total	531.725	513.720	497.121	486.912	485.303	456.741	456.980	499.138	508.963	528.124	528.420	539.235	552.893	567.808	571.405	577.062

Fonte: SEGEP/MP.

A partir de jun/97 considerado o critério de Força de Trabalho = quantidade de vínculo (-) exercício descentralizado (-) lotação provisória (-) cedido. Inclui contrato temporário.

A partir de nov/09 não se considerado como Força de Trabalho os Anistiados Públicos e Privados

A partir de jan/10 considera Força de trabalho = quantidade de vínculo (-) cedido (-) anistiados públicos e privados L10559 (-) estagiários.

1- Sendo considerados só cargos ocupados, contratos temporários.

Não inclui BACEN, MPU e Estagiários.

2- Funções - DAS (não tem informações de escolaridade para função) e sem informação no cadastro.

3- Posição de Ago/2012

De 1997 a 2011 foram considerados os quantitativos do mês de Dezembro de cada ano.

Nota: Nesta tabela estão sendo incluídos os servidores do Ministério da Saúde cedido ao SUS (L8270/91).

Tabela 2.12 - Quantitativo e idade média dos Servidores Públicos Federais Cíveis Ativos do Poder Executivo, por nível de escolaridade do Servidor - SIAPE

Nível de Escolaridade	Posição - Ago/2012								
	Quantitativo *			%			Idade Média		
	Masc	Fem	Total	Masc	Fem	Total	Masc	Fem	Total
Analfabeto	11	14	25	44,0	56,0	100,0	34	33	34
Alfabetizado sem cursos regulares	2.668	678	3.346	79,7	20,3	100,0	54	58	54
Primeiro grau incompleto	10.857	3.219	14.076	77,1	22,9	100,0	54	55	54
Primeiro grau	15.311	6.683	21.994	69,6	30,4	100,0	53	55	54
Segundo grau ou técnico / Aperfeiçoamento / Especialização	77.636	62.536	140.172	55,4	44,6	100,0	47	47	47
Superior	125.138	119.531	244.669	51,1	48,9	100,0	45	43	44
Aperfeiçoamento / Especialização / Pós-Graduação	9.642	10.073	19.715	48,9	51,1	100,0	43	42	42
Mestrado	17.943	15.489	33.432	53,7	46,3	100,0	43	41	42
Doutorado ¹	29.504	22.683	52.187	56,5	43,5	100,0	47	46	47
Não Classificada ²	206	155	361	57,1	42,9	100,0	41	40	41
Total	288.916	241.061	529.977	54,5	45,5	100,0	47	45	46

Fonte: SEGEP/MP.

* Força de trabalho = quantidade de vínculo (-) cedido (-) cedido SUS/Lei 8270 (-) anistiados públicos e privados L10559 (-) estagiários.

1- Inclui Phd, Livre do cência e Pós-doutorado.

Informação é solicitada quando o servidor ingressa no serviço público, significa que poderá não estar atualizada em decorrência da reduzida periodicidade da atualização desta informação.

2- Não consta informação de nível de escolaridade no cadastro do SIAPE

Tabela 2.13 - Idade Média dos Servidores Públicos Federais Cíveis do Poder Executivo, por sexo, segundo a situação de vínculo ¹ - SIAPE

Situação de Vínculo	Idade Média dos Servidores Públicos Federais Cíveis		total
	Masculino	Feminino	
Ativos	47	45	46
Aposentados	72	69	70
Inst. de Pensão ²	66	63	66
Total	59	55	57

Fonte: SEGEP/MP.

1- Inclui Servidores Cíveis da administração direta, fundações e autarquias do Poder Executivo (inclusive contratos temporários).

2- No caso do Inst. de Pensão a idade média se refere a idade do servidor quando do falecimento.

Tabela 2.14 - Idade Média dos Servidores Públicos Federais Cíveis Ativos do Poder Executivo, por sexo, segundo os órgãos da administração¹ - SIAPE

Posição - Ago/2012

Órgãos da administração	Idade Média dos Servidores Cíveis Ativos		Total
	Masculino	Feminino	
Presidência da República ²	44	44	44
Advocacia-Geral da União ³	44	45	45
Agricultura, Pecuária e do Abastecimento	54	49	53
Cidades	42	43	42
Ciência, Tecnologia e Inovação	51	49	50
Comunicações	43	43	43
Cultura	47	45	46
Defesa ⁴	49	48	49
Desenvolvimento Agrário ⁵	49	48	49
Desenvolvimento Social e Combate à Fome	41	40	40
Desen., Ind. e Comércio Exterior	45	44	45
Educação	44	43	44
Esporte	45	41	43
Fazenda	47	47	47
Governo dos Ex-Territórios	54	53	54
Integração Nacional	52	47	51
Justiça	42	42	42
Meio Ambiente	41	43	42
Minas e Energia	48	46	48
Planejamento, Orçamento e Gestão	44	42	43
Pesca e Aquicultura	42	36	40
Previdência Social	47	47	47
Relações Exteriores	47	47	47
Saúde	51	47	49
Trabalho e Emprego	47	45	46
Transportes	49	47	48
Turismo	38	36	37
Total	47	45	46

Fonte: SEGEP/MP.

1- Inclui os servidores civis da administração direta, autarquias e fundações do Poder Executivo (inclusive contratos temporários).

2- Inclui a Vice-Presidência.

3- A AGU está vinculada na Presidência da República.

4- Inclui administração direta, Comando da Aeronáutica, Exército e Marinha.

5- Inclui o INCRA.

Tabela 2.15 - Idade Média dos Servidores Públicos Federais Cíveis Ativos do Poder Executivo, por natureza jurídica e sexo, segundo os órgãos da administração¹ - SIAPE

Posição - Ago/2012

Órgãos da administração	Idade Média dos Servidores Cíveis Ativos											
	Administração Direta			Autarquias			Fundações			Total		
	Masc	Fem	Total	Masc	Fem	Total	Masc	Fem	Total	Masc	Fem	Total
Presidência da República ²	43	44	44	54	52	54	47	49	48	44	44	44
Advocacia-Geral da União ³	44	45	45							44	45	45
Agricultura, Pec. e do Abastecimento	54	49	53							54	49	53
Cidades	42	43	42							42	43	42
Ciência, Tecnologia e Inovação	51	49	50	52	51	51	47	46	47	51	49	50
Comunicações	49	45	48	40	40	40				43	43	43
Cultura	43	41	42	47	44	46	52	50	51	47	45	46
Defesa ⁴	49	48	49	55	50	52	56	51	53	49	48	49
Desenvolvimento Agrário ⁵	40	37	39	50	49	50				49	48	49
Desenvolv. Social e Combate à Fome	41	40	40							41	40	40
Desen., Ind. e Comércio Exterior	43	43	43	46	45	45				45	44	45
Educação	45	45	45	44	43	44	45	42	43	44	43	44
Esporte	44	40	42	50	45	47				45	41	43
Fazenda	48	47	47	42	42	42				47	47	47
Governo dos Ex-Territórios	54	53	54							54	53	54
Integração Nacional	42	38	40	55	53	55				52	47	51
Justiça	42	42	42	37	33	35	48	46	47	42	42	42
Meio Ambiente	40	37	38	41	45	42				41	43	42
Minas e Energia	54	51	52	47	44	46				48	46	48
Planejamento, Orçamento e Gestão	45	46	45				43	40	42	44	42	43
Pesca e Aquicultura	42	36	40							42	36	40
Previdência Social	49	49	49	47	47	47				47	47	47
Relações Exteriores	47	47	47				41	36	38	47	47	47
Saúde	52	47	49	45	43	44	50	49	50	51	47	49
Trabalho e Emprego	47	45	46				50	49	49	47	45	46
Transportes	48	46	47	51	49	51				49	47	48
Turismo	37	34	35	43	40	41				38	36	37
Total	48	47	48	46	47	47	47	46	47	47	45	46

Fonte: SEGEP/MP.

1- Inclui os contratos temporários.

2- Inclui a Vice-Presidência.

3- A AGU está vinculada na Presidência da República.

4- Inclui administração direta, Comando da Aeronáutica, Exército e Marinha.

5- Inclui o INCRA.

Tabela 2.16 - Idade Média dos Servidores Públicos Federais Cíveis do Poder Executivo, por situação de vínculo, segundo as Unidades da Federação¹ - SIAPE

Unidades da Federação	Idade Média dos Servidores Públicos Cíveis do Poder Executivo			Posição - Ago/2012
	Ativos	Aposentados	Inst. Pensão ²	Total
Acre	44	72	65	58
Alagoas	46	68	65	56
Amapá	51	68	62	57
Amazonas	46	67	63	54
Bahia	47	70	66	58
Ceará	47	70	67	60
Distrito Federal	44	69	67	58
Espírito Santo	45	68	65	55
Goiás	45	66	63	54
Maranhão	47	69	64	56
Mato Grosso	44	65	62	50
Mato Grosso do Sul	43	64	63	50
Minas Gerais	45	68	65	56
Pará	47	69	64	57
Paraíba	47	69	66	57
Paraná	44	66	64	54
Pernambuco	47	70	66	60
Piauí	46	69	66	57
Rio de Janeiro	47	71	66	60
Rio Grande do Norte	45	67	67	56
Rio Grande do Sul	45	68	65	56
Rondônia	49	63	60	55
Roraima	49	65	59	54
Santa Catarina	45	65	65	55
São Paulo	46	67	66	57
Sergipe	45	68	67	56
Tocantins	41	61	59	44
Total	46	70	66	57

Fonte: SEGEP/MP.

1- Inclui Servidores Cíveis da administração direta, fundações e autarquias do Poder Executivo (inclusive contratos temporários).

2 - No caso do Instituidor de Pensão a idade média se refere idade do servidor quando do falecimento.

Tabela 2.17 - Idade Média dos Servidores Públicos Federais Cíveis Ativos do Poder Executivo, por sexo, segundo as unidades da federação¹ - SIAPE

Posição - Ago/2012

Unidades da Federação	Idade Média dos Servidores Públicos Ativos		Total
	Masculino	Feminino	
Acre	45	42	44
Alagoas	46	46	46
Amapá	50	51	51
Amazonas	47	45	46
Bahia	48	46	47
Ceará	48	47	47
Distrito Federal	44	43	44
Espírito Santo	46	44	45
Goiás	46	44	45
Maranhão	48	46	47
Mato Grosso	45	43	44
Mato Grosso do Sul	44	42	43
Minas Gerais	46	44	45
Pará	48	46	47
Paraíba	48	46	47
Paraná	44	43	44
Pernambuco	47	46	47
Piauí	47	45	46
Rio de Janeiro	48	46	47
Rio Grande do Norte	45	44	45
Rio Grande do Sul	46	43	45
Rondônia	48	49	49
Roraima	49	50	49
Santa Catarina	46	43	45
São Paulo	46	45	46
Sergipe	46	44	45
Tocantins	41	40	41
Total	47	45	46

Fonte: SEGEP/MP.

1- Inclui os servidores civis da administração direta, autarquias e fundações do Poder Executivo (inclusive contratos temporários).

Tabela 2.18 - Quantitativo dos Servidores Públicos Federais Cíveis do Poder Executivo, por situação de vínculo e sexo, segundo as Unidades da Federação¹ - SIAPE

Unidades da Federação	Posição - Ago/2012											
	Ativos *			Aposentados			Inst. Pensão			Total		
	Masc	Fem	Total	Masc	Fem	Total	Masc	Fem	Total	Masc	Fem	Total
Acre	1.951	1.129	3.080	974	1.267	2.241	1.676	270	1.946	4.601	2.666	7.267
Alagoas	3.800	3.151	6.951	2.266	2.425	4.691	2.324	214	2.538	8.390	5.790	14.180
Amapá	4.181	4.797	8.978	1.344	2.215	3.559	1.884	385	2.269	7.409	7.397	14.806
Amazonas	5.376	4.020	9.396	1.903	2.140	4.043	1.515	245	1.760	8.794	6.405	15.199
Bahia	11.569	9.154	20.723	7.609	8.032	15.641	8.314	823	9.137	27.492	18.009	45.501
Ceará	8.767	6.713	15.480	8.168	6.547	14.715	8.579	661	9.240	25.514	13.921	39.435
Distrito Federal	33.953	28.756	62.709	26.474	18.964	45.438	55.881	3.561	59.442	116.308	51.281	167.589
Espírito Santo	5.630	4.318	9.948	3.017	3.045	6.062	2.224	221	2.445	10.871	7.584	18.455
Goiás	6.393	5.573	11.966	4.030	3.770	7.800	2.180	197	2.377	12.603	9.540	22.143
Maranhão	5.155	3.827	8.982	3.032	3.673	6.705	2.448	326	2.774	10.635	7.826	18.461
Mato Grosso	5.460	3.501	8.961	1.494	1.393	2.887	1.014	113	1.127	7.968	5.007	12.975
Mato Grosso do Sul	5.197	3.856	9.053	1.710	1.267	2.977	1.333	126	1.459	8.240	5.249	13.489
Minas Gerais	26.933	21.748	48.681	17.034	15.202	32.236	15.838	1.238	17.076	59.805	38.188	97.993
Pará	9.532	6.429	15.961	5.672	4.318	9.990	6.323	532	6.855	21.527	11.279	32.806
Paraíba	8.074	6.549	14.623	5.265	4.903	10.168	4.564	485	5.049	17.903	11.937	29.840
Paraná	10.536	8.713	19.249	5.758	5.582	11.340	4.232	386	4.618	20.526	14.681	35.207
Pernambuco	11.424	9.404	20.828	10.020	8.874	18.894	11.950	906	12.856	33.394	19.184	52.578
Plaúí	4.614	2.712	7.326	3.153	1.798	4.951	2.808	184	2.992	10.575	4.694	15.269
Rio de Janeiro	51.846	50.873	102.719	42.914	49.310	92.224	64.594	5.982	70.576	159.354	106.165	265.519
Rio Grande do Norte	7.212	4.942	12.154	4.634	4.020	8.654	3.744	341	4.085	15.590	9.303	24.893
Rio Grande do Sul	16.514	14.211	30.725	10.616	10.380	20.996	7.713	805	8.518	34.843	25.396	60.239
Rondônia	4.539	3.303	7.842	1.827	4.659	6.486	1.755	449	2.204	8.121	8.411	16.532
Roraima	3.515	4.780	8.295	750	1.639	2.389	909	284	1.193	5.174	6.703	11.877
Santa Catarina	8.785	6.591	15.376	4.954	4.286	9.240	3.953	288	4.241	17.692	11.165	28.857
São Paulo	22.271	18.145	40.416	13.707	16.503	30.210	13.337	1.326	14.663	49.315	35.974	85.289
Sergipe	3.192	2.340	5.532	1.793	1.922	3.715	1.823	195	2.018	6.808	4.457	11.265
Tocantins	2.497	1.526	4.023	443	149	592	153	13	166	3.093	1.688	4.781
Total	288.916	241.061	529.977	190.561	188.283	378.844	233.068	20.556	253.624	712.545	449.900	1.162.445

Fonte: SEGEP/MP.

* Força de trabalho = quant. de vínculo (-) exercício descentralizado (-) lotação provisória (-) cedido (-) cedido SUS/L827 (-) anistiados públicos e privados (-) estagiários.

1- Inclui os servidores civis da administração direta, autarquias e fundações do Poder Executivo (inclusive contratos temporários).

Tabela 2.19 - Participação percentual dos Servidores Públicos Federais Cíveis do Poder Executivo, por situação de vínculo e sex segundo as Unidades da Federação¹ - SIAPE

Unidades da Federação	Posição - Ago/2012											
	Ativos *			Aposentados			Inst. Pensão			Total		
	Masc	Fem	Total	Masc	Fem	Total	Masc	Fem	Total	Masc	Fem	Total
Acre	26,8	15,5	42,4	13,4	17,4	30,8	23,1	3,7	26,8	63,3	36,7	100,0
Alagoas	26,8	22,2	49,0	16,0	17,1	33,1	16,4	1,5	17,9	59,2	40,8	100,0
Amapá	28,2	32,4	60,6	9,1	15,0	24,0	12,7	2,6	15,3	50,0	50,0	100,0
Amazonas	35,4	26,4	61,8	12,5	14,1	26,6	10,0	1,6	11,6	57,9	42,1	100,0
Bahia	25,4	20,1	45,5	16,7	17,7	34,4	18,3	1,8	20,1	60,4	39,6	100,0
Ceará	22,2	17,0	39,3	20,7	16,6	37,3	21,8	1,7	23,4	64,7	35,3	100,0
Distrito Federal	20,3	17,2	37,4	15,8	11,3	27,1	33,3	2,1	35,5	69,4	30,6	100,0
Espírito Santo	30,5	23,4	53,9	16,3	16,5	32,8	12,1	1,2	13,2	58,9	41,1	100,0
Goiás	28,9	25,2	54,0	18,2	17,0	35,2	9,8	0,9	10,7	56,9	43,1	100,0
Maranhão	27,9	20,7	48,7	16,4	19,9	36,3	13,3	1,8	15,0	57,6	42,4	100,0
Mato Grosso	42,1	27,0	69,1	11,5	10,7	22,3	7,8	0,9	8,7	61,4	38,6	100,0
Mato Grosso do Sul	38,5	28,6	67,1	12,7	9,4	22,1	9,9	0,9	10,8	61,1	38,9	100,0
Minas Gerais	27,5	22,2	49,7	17,4	15,5	32,9	16,2	1,3	17,4	61,0	39,0	100,0
Pará	29,1	19,6	48,7	17,3	13,2	30,5	19,3	1,6	20,9	65,6	34,4	100,0
Paraíba	27,1	21,9	49,0	17,6	16,4	34,1	15,3	1,6	16,9	60,0	40,0	100,0
Paraná	29,9	24,7	54,7	16,4	15,9	32,2	12,0	1,1	13,1	58,3	41,7	100,0
Pernambuco	21,7	17,9	39,6	19,1	16,9	35,9	22,7	1,7	24,5	63,5	36,5	100,0
Piauí	30,2	17,8	48,0	20,6	11,8	32,4	18,4	1,2	19,6	69,3	30,7	100,0
Rio de Janeiro	19,5	19,2	38,7	16,2	18,6	34,7	24,3	2,3	26,6	60,0	40,0	100,0
Rio Grande do Norte	29,0	19,9	48,8	18,6	16,1	34,8	15,0	1,4	16,4	62,6	37,4	100,0
Rio Grande do Sul	27,4	23,6	51,0	17,6	17,2	34,9	12,8	1,3	14,1	57,8	42,2	100,0
Rondônia	27,5	20,0	47,4	11,1	28,2	39,2	10,6	2,7	13,3	49,1	50,9	100,0
Roraima	29,6	40,2	69,8	6,3	13,8	20,1	7,7	2,4	10,0	43,6	56,4	100,0
Santa Catarina	30,4	22,8	53,3	17,2	14,9	32,0	13,7	1,0	14,7	61,3	38,7	100,0
São Paulo	26,1	21,3	47,4	16,1	19,3	35,4	15,6	1,6	17,2	57,8	42,2	100,0
Sergipe	28,3	20,8	49,1	15,9	17,1	33,0	16,2	1,7	17,9	60,4	39,6	100,0
Tocantins	52,2	31,9	84,1	9,3	3,1	12,4	3,2	0,3	3,5	64,7	35,3	100,0
Total	24,9	20,7	45,6	16,4	16,2	32,6	20,0	1,8	21,8	61,3	38,7	100,0

Fonte: SEGEP/MP.

* Força de trabalho = quant. de vínculo (-) exercício descentralizado (-) lotação provisória (-) cedido (-) cedido SUS/L827 (-) anistiados públicos e privados (-) estagiários.
1- Inclui os servidores civis da administração direta, autarquias e fundações do Poder Executivo (inclusive contratos temporários).

Tabela 2.20 - Quantitativo (força de trabalho) dos Servidores Públicos Federais Cíveis do Poder Executivo, por Governo dos Ex-Territórios por Governos dos Ex-Territórios, segundo a situação de vínculo¹ - SIAPE

Situação de Vínculo	Quantitativo															
	1997	1998	1999	2000	2001	2002	2003	2004	2005	2006	2007	2008	2009	2010	2011	2012 ²
Acre																
Ativos *	102	91	35	28	19	15	13	11	3	3	2	2	2	2	2	1
Aposentados	2.368	2.404	2.382	2.301	2.246	2.183	2.080	2.005	1.917	1.837	1.752	1.682	1.590	1.527	1.447	1.393
Instituidor de Pensão	1.160	1.199	1.247	1.325	1.373	1.427	1.445	1.927	1.529	1.557	1.572	1.981	1.603	1.599	1.608	1.595
Total	3.630	3.694	3.664	3.654	3.638	3.625	3.538	3.943	3.449	3.397	3.326	3.665	3.195	3.128	3.057	2.989
Amapá																
Ativos *	8.333	8.176	7.895	7.719	7.541	8.335	7.931	7.873	7.437	7.165	6.998	6.831	6.649	6.473	6.276	6.125
Aposentados	2.503	2.664	2.738	2.798	2.807	2.876	3.092	3.116	3.140	3.078	3.080	3.090	3.128	3.151	3.206	3.252
Instituidor de Pensão	1.139	1.191	1.240	1.308	1.390	1.491	1.577	1.672	1.759	1.844	1.930	2.023	1.996	2.033	2.080	2.102
Total	11.975	12.031	11.873	11.825	11.738	12.702	12.600	12.661	12.336	12.087	12.008	11.944	11.773	11.657	11.562	11.479
Rondônia																
Ativos *	8.352	8.035	7.601	7.340	7.062	6.647	6.104	5.836	5.226	4.760	4.304	3.900	3.510	3.061	2.668	2.340
Aposentados	1.482	1.756	1.957	2.037	2.116	2.335	2.717	3.382	3.242	3.535	3.865	4.119	4.375	4.674	4.947	5.191
Instituidor de Pensão	840	886	941	988	1.051	1.123	1.182	1.250	1.319	1.380	1.412	1.480	1.467	1.505	1.543	1.585
Total	10.674	10.677	10.499	10.365	10.229	10.105	10.003	10.468	9.787	9.675	9.581	9.499	9.352	9.240	9.158	9.116
Roraima																
Ativos *	8.460	8.271	7.784	8.742	8.576	8.410	8.179	7.744	6.560	6.341	6.137	5.890	5.637	5.460	5.287	5.109
Aposentados	806	905	1.095	1.151	1.220	1.264	1.346	1.606	1.438	1.489	1.540	1.619	1.762	1.837	1.922	2.006
Instituidor de Pensão	505	539	572	617	650	692	747	804	862	882	911	948	957	968	1.001	1.023
Total	9.771	9.715	9.451	10.510	10.446	10.366	10.272	10.154	8.860	8.712	8.588	8.457	8.356	8.265	8.210	8.138
Ativos *	25.247	24.573	23.315	23.829	23.198	23.407	22.227	21.464	19.226	18.269	17.441	16.623	15.798	14.996	14.233	13.575
Aposentados	7.159	7.729	8.172	8.287	8.389	8.658	9.235	10.109	9.737	9.939	10.237	10.510	10.855	11.189	11.522	11.842
Instituidor de Pensão	3.644	3.815	4.000	4.238	4.464	4.733	4.951	5.653	5.469	5.663	5.825	6.432	6.023	6.105	6.232	6.305
Total	36.050	36.117	35.487	36.354	36.051	36.798	36.413	37.226	34.432	33.871	33.503	33.565	32.676	32.290	31.987	31.722

Fonte: SEGEP/MP.

* Força de trabalho = quant. de vínculo (-) exercício descentralizado (-) lotação provisória (-) cedido (-) cedido SUS/L827 (-) anistiados públicos e privados (-) estagiários.

1- Inclui os servidores civis da administração direta, autarquias e fundações do Poder Executivo (inclusive contratos temporários).

2- Posição de agosto/2012

De 1997 a 2011 foram considerados os quantitativos do mês de dezembro de cada ano.

Obs.: Os servidores do Governo dos Ex-territórios estão sob supervisão do Ministério da Fazenda.



Tabela 2.21 - Relação entre o Quantitativo (força de trabalho) dos Servidores Públicos Federais Cíveis do Poder Executivo, segundo as Grandes Regiões e Unidades da Federação¹ e Sexo - SIAPE

Posição - Ago/2012

Grandes Regiões e Unidades da Federação	Quantidade ¹			Participação percentual dos Servidores Cíveis - %	
	Masculino	Feminino	Total	Sobre o total de Serv. Públicos	Sobre a população ² da Região e Unid. Federação *
NORTE	31.591	25.984	57.575	10,9	0,4
Pará	9.532	6.429	15.961	3,0	0,1
Rondônia	4.539	3.303	7.842	1,5	0,5
Amapá	4.181	4.797	8.978	1,7	1,3
Roraima	3.515	4.780	8.295	1,6	1,8
Amazonas	5.376	4.020	9.396	1,8	0,3
Tocantins	2.497	1.526	4.023	0,8	0,3
Acre	1.951	1.129	3.080	0,6	0,4
NORDESTE	63.807	48.792	112.599	21,2	0,2
Bahia	11.569	9.154	20.723	3,9	0,1
Pernambuco	11.424	9.404	20.828	3,9	0,2
Ceará	8.767	6.713	15.480	2,9	0,2
Paraíba	8.074	6.549	14.623	2,8	0,4
Rio Grande do Norte	7.212	4.942	12.154	2,3	0,4
Maranhão	5.155	3.827	8.982	1,7	0,1
Alagoas	3.800	3.151	6.951	1,3	0,2
Piauí	4.614	2.712	7.326	1,4	0,2
Sergipe	3.192	2.340	5.532	1,0	0,3
SUDESTE	106.680	95.084	201.764	38,1	0,3
Rio de Janeiro	51.846	50.873	102.719	19,4	0,6
Minas Gerais	26.933	21.748	48.681	9,2	0,2
São Paulo	22.271	18.145	40.416	7,6	0,1
Espírito Santo	5.630	4.318	9.948	1,9	0,3
SUL	35.835	29.515	65.350	12,3	0,2
Rio Grande do Sul	16.514	14.211	30.725	5,8	0,3
Paraná	10.536	8.713	19.249	3,6	0,2
Santa Catarina	8.785	6.591	15.376	2,9	0,2
CENTRO-OESTE	51.003	41.686	92.689	17,5	0,7
Distrito Federal	33.953	28.756	62.709	11,8	2,4
Goiás	6.393	5.573	11.966	2,3	0,2
Mato Grosso do Sul	5.197	3.856	9.053	1,7	0,4
Mato Grosso	5.460	3.501	8.961	1,7	0,2
TOTAL	288.916	241.061	529.977	100,0	0,3

Fonte: SEGEP/MP.

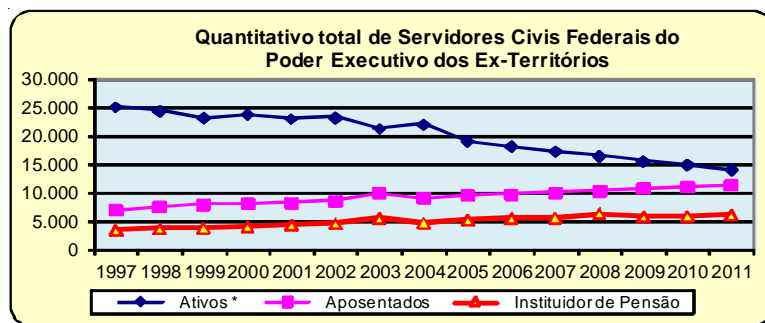
Força de trabalho = quant. de vínculo (-) exercício descentralizado (-) lotação provisória (-) cedido (-) cedido SUS/L827 (-) anistiados públicos e privados (-) estagiários.

1- Inclui os servidores civis da administração direta, autarquias e fundações do Poder Executivo (inclusive contratos temporários).

2 - % do total de Servidores Públicos Federais Cíveis Ativos do Poder Executivo sobre a população do País.

* Censo 2010 - IBGE - Instituto Brasileiro de Geografia e Estatística

Tabela 2.22 - Quantitativo (força de trabalho) dos Servidores Públicos Federais Cíveis Ativos do Poder Executivo ¹, segundo as Grandes Regiões e Sexo - SIAPE

Grandes Regiões	Quantitativo			Participação percentual dos servidores civis (%)	
				sobre o Quant. total de Servidores Públicos	sobre a população ² da região *
	Masc	Fem	Total		
Norte	31.591	25.984	57.575	10,9	0,4
Nordeste	63.807	48.792	112.599	21,2	0,2
Sudeste	106.680	95.084	201.764	38,1	0,3
Sul	35.835	29.515	65.350	12,3	0,2
Centro-oeste	51.003	41.686	92.689	17,5	0,7
Total	288.916	241.061	529.977	100,0	0,3

Fonte: SEGEP/MP.

Força de trabalho = quant. de vínculo (-) exercício descentralizado (-) lotação provisória (-) cedido (-) cedido SUS/L827 (-) anistiados públicos e privados (-) estagiário

1- Inclui os servidores civis da administração direta, autarquias e fundações do Poder Executivo (inclusive contratos temporários).

2 - % do total de Servidores Públicos Federais Cíveis Ativos do Poder Executivo sobre a população da Região.

* Censo 2010 - IBGE - Instituto Brasileiro de Geografia e Estatística



Tabela 2.23 - Quantitativo (força de trabalho) e Idade Média dos Servidores Públicos Federais Cíveis do Poder Executivo ¹, situação de vínculo¹, segundo as Grandes Regiões - SIAPE

Grandes Regiões	Ativos *		Aposentados		Inst. de Pensão ²		Total	
	Quant.	Idade Média	Quant.	Idade Média	Quant.	Idade Média	Quant.	Idade Média
	Norte	57.575	47	29.300	67	16.393	59	103.268
Nordeste	112.599	46	88.134	69	50.689	63	251.422	58
Sudeste	201.764	45	160.732	69	104.760	63	467.256	58
Sul	65.350	43	41.576	67	17.377	60	124.303	55
Centro-oeste	92.689	43	59.102	68	64.405	65	216.196	57
Total	529.977	46	378.844	70	253.624	66	1.162.445	57

Fonte: SEGEP/MP.

* Força de trabalho = quant. de vínculo (-) exercício descentralizado (-) lotação provisória (-) cedido (-) cedido SUS/L8.270/91(-) anistiados público e privados (-) estagiários

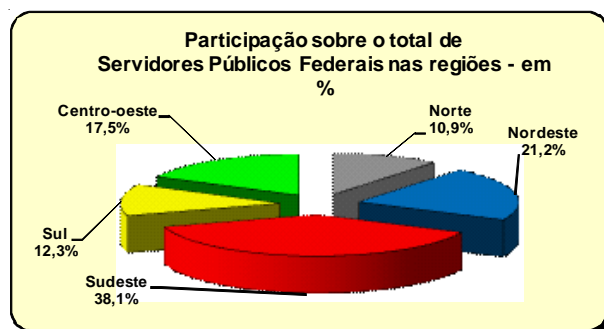
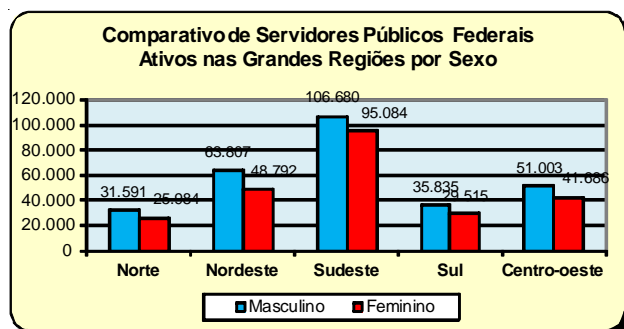
1- Inclui os servidores civis da administração direta, autarquias e fundações do Poder Executivo (inclusive contratos temporários).

2 - No caso do Inst. de Pensão a idade média se refere idade do servidor quando do falecimento.

Tabela 2.24 - Quantitativo (força de trabalho) dos Servidores Públicos Federais Cíveis do Poder Executivo ¹, por grupo de vínculo, Sexo e Grandes Regiões, segundo a Natureza Jurídica - SIAPE

Posição - Ago/2012

Grandes Regiões	Servidores Públicos Federais Cíveis - QTDE											
	Ativo *			Aposentado			Inst. Pensão			Total		
	Masc	Fem	Total	Masc	Fem	Total	Masc	Fem	Total	Masc	Fem	Total
NORTE												
Administração Direta	14.618	13.140	27.758	7.869	11.668	19.537	10.994	1.715	12.709	33.481	26.523	60.004
Autarquias	11.544	8.338	19.882	2.740	3.119	5.859	1.678	287	1.965	15.962	11.744	27.706
Fundações	5.429	4.506	9.935	2.304	1.600	3.904	1.543	176	1.719	9.276	6.282	15.558
TOTAL	31.591	25.984	57.575	12.913	16.387	29.300	14.215	2.178	16.393	58.719	44.549	103.268
NORDESTE												
Administração Direta	16.153	8.294	24.447	20.287	18.250	38.537	25.027	1.960	26.987	61.467	28.504	89.971
Autarquias	37.954	32.501	70.455	18.461	19.439	37.900	15.211	1.805	17.016	71.626	53.745	125.371
Fundações	9.700	7.997	17.697	7.192	4.505	11.697	6.316	370	6.686	23.208	12.872	36.080
TOTAL	63.807	48.792	112.599	45.940	42.194	88.134	46.554	4.135	50.689	156.301	95.121	251.422
SUDESTE												
Administração Direta	39.166	33.468	72.634	47.828	46.536	94.364	75.069	5.462	80.531	162.063	85.466	247.529
Autarquias	48.443	47.196	95.639	21.107	30.465	51.572	15.371	2.832	18.203	84.921	80.493	165.414
Fundações	19.071	14.420	33.491	7.059	7.737	14.796	5.553	473	6.026	31.683	22.630	54.313
TOTAL	106.680	95.084	201.764	75.994	84.738	160.732	95.993	8.767	104.760	278.667	188.589	467.256
SUL												
Administração Direta	11.179	5.342	16.521	10.188	7.826	18.014	10.233	622	10.855	31.600	13.790	45.390
Autarquias	20.558	20.250	40.808	8.910	10.846	19.756	4.515	758	5.273	33.983	31.854	65.837
Fundações	3.923	4.098	8.021	2.230	1.576	3.806	1.150	99	1.249	7.303	5.773	13.076
TOTAL	35.660	29.690	65.350	21.328	20.248	41.576	15.898	1.479	17.377	72.886	51.417	124.303
CENTRO-OESTE												
Administração Direta	29.002	22.411	51.413	26.010	17.476	43.486	55.473	3.384	58.857	110.485	43.271	153.756
Autarquias	12.639	10.771	23.410	3.566	4.644	8.210	2.846	378	3.224	19.051	15.793	34.844
Fundações	9.362	8.504	17.866	4.132	3.274	7.406	2.089	235	2.324	15.583	12.013	27.596
TOTAL	51.003	41.686	92.689	33.708	25.394	59.102	60.408	3.997	64.405	145.119	71.077	216.196
TOTAL GERAL												
Administração Direta	110.118	82.655	192.773	112.182	101.756	213.938	176.796	13.143	189.939	399.096	197.554	596.650
Autarquias	131.138	119.056	250.194	54.784	68.513	123.297	39.621	6.060	45.681	225.543	193.629	419.172
Fundações	47.485	39.525	87.010	22.917	18.692	41.609	16.651	1.353	18.004	87.053	59.570	146.623
TOTAL	288.741	241.236	529.977	189.883	188.961	378.844	233.068	20.556	253.624	711.692	450.753	1.162.445

Fonte: SEGEP/MP.

* Força de Trabalho = quantidade de vínculo (-) exercício descentralizado (-) lotação provisória (-) cedido (-) cedido SUS/L8270 (-) anistiados públicos e privados (-) estagiários.

1- Inclui os servidores civis da administração direta, autarquias e fundações do Poder Executivo (inclusive contratos temporários).



Tabela 2.25 - Participação Percentual dos Servidores Públicos Federais Cíveis do Poder Executivo ¹, por grupo de vínculo, Sexo e Grandes Regiões, segundo a Natureza Jurídica - SIAPE

Posição - Ago/2012

Grandes Regiões	Servidores Públicos Federais Cíveis - %											
	Ativo *			Aposentado			Inst. Pensão			Total		
	Masc	Fem	Total	Masc	Fem	Total	Masc	Fem	Total	Masc	Fem	Total
NORTE												
Administração Direta	24,4	21,9	46,3	13,1	19,4	32,6	18,3	2,9	21,2	55,8	44,2	100,0
Autarquias	41,7	30,1	71,8	9,9	11,3	21,1	6,1	1,0	7,1	57,6	42,4	100,0
Fundações	34,9	29,0	63,9	14,8	10,3	25,1	9,9	1,1	11,0	59,6	40,4	100,0
TOTAL	30,6	25,2	55,8	12,5	15,9	28,4	13,8	2,1	15,9	56,9	43,1	100,0
NORDESTE												
Administração Direta	18,0	9,2	27,2	22,5	20,3	42,8	27,8	2,2	30,0	68,3	31,7	100,0
Autarquias	30,3	25,9	56,2	14,7	15,5	30,2	12,1	1,4	13,6	57,1	42,9	100,0
Fundações	26,9	22,2	49,0	19,9	12,5	32,4	17,5	1,0	18,5	64,3	35,7	100,0
TOTAL	25,4	19,4	44,8	18,3	16,8	35,1	18,5	1,6	20,2	62,2	37,8	100,0
SUDESTE												
Administração Direta	15,8	13,5	29,3	19,3	18,8	38,1	30,3	2,2	32,5	65,5	34,5	100,0
Autarquias	29,3	28,5	57,8	12,8	18,4	31,2	9,3	1,7	11,0	51,3	48,7	100,0
Fundações	35,1	26,5	61,7	13,0	14,2	27,2	10,2	0,9	11,1	58,3	41,7	100,0
TOTAL	22,8	20,3	43,2	16,3	18,1	34,4	20,5	1,9	22,4	59,6	40,4	100,0
SUL												
Administração Direta	24,6	11,8	36,4	22,4	17,2	39,7	22,5	1,4	23,9	69,6	30,4	100,0
Autarquias	31,2	30,8	62,0	13,5	16,5	30,0	6,9	1,2	8,0	51,6	48,4	100,0
Fundações	30,0	31,3	61,3	17,1	12,1	29,1	8,8	0,8	9,6	55,9	44,1	100,0
TOTAL	28,7	23,9	52,6	17,2	16,3	33,4	12,8	1,2	14,0	58,6	41,4	100,0
CENTRO-OESTE												
Administração Direta	18,9	14,6	33,4	16,9	11,4	28,3	36,1	2,2	38,3	71,9	28,1	100,0
Autarquias	36,3	30,9	67,2	10,2	13,3	23,6	8,2	1,1	9,3	54,7	45,3	100,0
Fundações	33,9	30,8	64,7	15,0	11,9	26,8	7,6	0,9	8,4	56,5	43,5	100,0
TOTAL	23,6	19,3	42,9	15,6	11,7	27,3	27,9	1,8	29,8	67,1	32,9	100,0
TOTAL GERAL												
Administração Direta	18,5	13,9	32,3	18,8	17,1	35,9	29,6	2,2	31,8	66,9	33,1	100,0
Autarquias	31,3	28,4	59,7	13,1	16,3	29,4	9,5	1,4	10,9	53,8	46,2	100,0
Fundações	32,4	27,0	59,3	15,6	12,7	28,4	11,4	0,9	12,3	59,4	40,6	100,0
TOTAL	24,8	20,8	45,6	16,3	16,3	32,6	20,0	1,8	21,8	61,2	38,8	100,0

Fonte: SEGEP/MP.

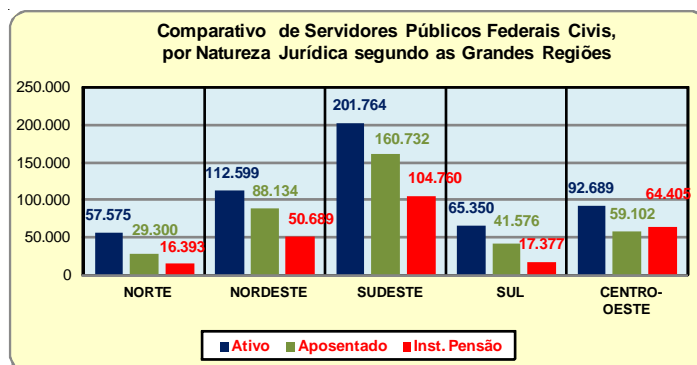
* Força de Trabalho = quantidade de vínculo (-) exercício descentralizado (-) lotação provisória (-) cedido (-) cedido SUS/L8270 (-) anistiados públicos e privados (-) estagiários.

1- Inclui os servidores civis da administração direta, autarquias e fundações do Poder Executivo (inclusive contratos temporários).



Tabela 2.26 - Quantitativo de Vínculos da Administração Pública Federal, por situação de vínculo, segundo o sexo - SIAPE

Posição - ago/2012

(Continua)

Cargo / Carreira / Planos de Cargos/ Quadro de Pessoal e outras Situações de vínculos	Quantitativo de Vínculos de Servidores							
	Ativo		Aposentado		Inst. de Pensão		Total Geral	
	Total	Fem	Total	Fem	Total	Fem	Total	Fem
GESTÃO GOVERNAMENTAL	5.113	34,1%	2.631	60,5%	678	19,6%	8.422	41,2%
Analista de Comércio Exterior - NS	224	27,2%	6	16,7%	3	0,0%	233	26,6%
Analista de Planejamento e Orçamento - NS	597	26,8%	271	39,9%	22	13,6%	890	30,4%
Analista de Finanças e Controle - NS	2.197	29,4%	1.113	55,3%	367	18,8%	3.677	36,2%
Especialista em Políticas Públicas e Gestão Governamental - NS	1.045	34,6%	23	43,5%	7	28,6%	1.075	34,8%
Técnico de Planejamento e Orçamento - NI	156	53,8%	114	72,8%	13	7,7%	283	59,4%
Técnico de Finanças e Controle - NI	894	48,0%	1.104	70,1%	266	21,8%	2.264	55,7%
IPEA - (CARREIRA)	251	21,5%	297	26,3%	31	6,5%	579	23,1%
Técnico de Planejamento e Pesquisa - IPEA - NS	251	21,5%	297	26,3%	31	6,5%	579	23,1%
IPEA - (PLANO DE CARGOS)	313	35,5%	299	61,5%	47	21,3%	659	46,3%
Analista de Sistema do IPEA - NS	32	18,8%	17	23,5%	2	0,0%	51	19,6%
Assessor Especializado do IPEA - NS	10	40,0%	44	79,5%	2	0,0%	56	69,6%
Técnico em Desenvolvimento e Administração do IPEA - NS	35	48,6%	35	37,1%	5	40,0%	75	42,7%
Técnico Especializado do IPEA - NS	-	-	14	42,9%	-	-	14	42,9%
Médico do IPEA	1	0,0%	1	100,0%	-	-	2	50,0%
Cargos de Nível Superior do IPEA - NS (5º art. 120 da Lei 11.890/09)	17	47,1%	3	0,0%	8	0,0%	28	28,6%
Cargos de Nível Intermediário do IPEA - NI	218	34,9%	185	67,6%	30	26,7%	433	48,3%
GRUPO P-1500	70	37,1%	218	38,1%	36	13,9%	324	35,2%
Técnico de Planejamento - TP 1500 - NS	70	37,1%	218	38,1%	36	13,9%	324	35,2%
AUDITÓRIA	21.719	34,3%	18.179	49,4%	12.544	8,3%	52.442	33,3%
Auditor-Fiscal da Receita Federal do Brasil - NS	11.473	28,4%	10.949	41,3%	9.444	4,9%	31.866	25,9%
Analista Tributário da Receita Federal do Brasil	7.271	42,1%	4.493	71,1%	2.060	23,5%	13.824	48,7%
Auditor-Fiscal do Trabalho - NS	2.975	37,9%	2.737	46,2%	1.040	8,7%	6.752	36,8%
DIPLOMATA	3.100	38,8%	965	56,4%	476	12,4%	4.541	39,7%
3º Secretário a Ministro 1ª Classe - NS	1.558	21,7%	273	12,5%	269	2,6%	2.100	18,0%
Oficial de Chancelaria - NS	908	54,6%	406	75,4%	100	30,0%	1.414	58,8%
Assistente de Chancelaria - NI	634	58,0%	286	71,3%	107	20,6%	1.027	57,8%
JURIDICA	8.208	42,7%	4.753	45,7%	1.999	7,8%	14.960	39,0%
Procurador Federal - NS	4.085	41,2%	3.428	45,2%	1.490	7,9%	9.003	37,2%
Procurador da Fazenda Nacional - NS	1.965	45,4%	239	31,4%	109	3,7%	2.313	42,0%
Procurador do Tribunal Marítimo - NS	-	-	5	20,0%	4	0,0%	9	11,1%
Advogado da União - lotado na AGU - NS	1.688	44,1%	1.011	50,3%	343	9,0%	3.042	42,2%
Advogado/Assist. e Procurador de Autarquias e Fundações - NS	2	0,0%	46	50,0%	31	12,9%	79	34,2%
Defensor Público - NS	468	38,5%	24	58,3%	22	0,0%	514	37,7%
ADVOCACIA GERAL DA UNIÃO - (QUADRO DE PESSOAL)	1.731	49,3%	230	67,4%	40	22,5%	2.001	50,9%
Nível Superior	503	44,9%	37	62,2%	2	0,0%	542	45,9%
Nível Intermediário	1.199	51,2%	186	68,3%	36	22,2%	1.421	52,7%
Nível Auxiliar	29	48,3%	7	71,4%	2	50,0%	38	52,6%
TRIBUNAL MARÍTIMO	7	14,3%	5	20,0%	3	0,0%	15	13,3%
Juiz Presidente do Tribunal Marítimo - NS	1	0,0%	-	-	-	-	1	0,0%
Juiz do Tribunal Marítimo - NS	6	16,7%	5	20,0%	3	0,0%	14	14,3%
DEPARTAMENTO DE POLÍCIA FEDERAL - (CARREIRA)	11.139	13,7%	4.589	12,4%	3.286	1,6%	19.014	11,3%
Delegado -NS	1.751	15,5%	857	14,0%	308	1,3%	2.916	13,6%
Perito - NS	1.107	10,7%	245	40,0%	68	10,3%	1.420	15,8%
Escrivão	1.854	26,0%	417	29,5%	80	6,3%	2.351	25,9%
Agente de Polícia	6.002	10,1%	2.911	5,7%	2.750	1,2%	11.663	6,9%
Papiloscopista	425	11,1%	159	37,1%	80	7,5%	664	16,9%
DEPARTAMENTO PENITENCIÁRIO NACIONAL - (CARREIRA)	986	18,7%	-	-	6	33,3%	992	18,8%
Especialista em Assistência Penitenciária - NS	28	78,6%	-	-	-	-	28	78,6%
Técnico Especialista em Assist. Penitenciária - NI	13	61,5%	-	-	-	-	13	61,5%
Agente Penitenciário Federal - NI	945	16,3%	-	-	6	33,3%	951	16,4%
DEPARTAMENTO DE POLÍCIA FEDERAL - (PLANO ESPECIAL DE CARGOS)	2.545	40,9%	1.186	42,2%	656	6,4%	4.387	36,1%
Nível Superior - NS	199	45,2%	136	52,2%	35	2,9%	370	43,8%
Nível Intermediário - NI	2.327	40,6%	1.042	40,9%	610	6,7%	3.979	35,5%
Nível Auxiliar - NA	19	31,6%	8	37,5%	11	0,0%	38	23,7%
DEPARTAMENTO DE POLÍCIA RODOVIÁRIA FEDERAL - (CARREIRA)	9.003	8,4%	4.816	1,4%	1.657	1,3%	15.476	5,5%
Policial Rodoviário Federal - NI	9.003	8,4%	4.816	1,4%	1.657	1,3%	15.476	5,5%
DEPTO. de POLÍCIA RODOVIÁRIA FEDERAL - (PLANO ESPECIAL DE CARGOS)	552	28,1%	276	40,2%	64	10,9%	892	30,6%
Nível Superior - NS	44	56,8%	45	35,6%	7	14,3%	96	43,8%
Nível Intermediário - NI	499	25,3%	229	40,6%	57	10,5%	785	28,7%
Nível Auxiliar - NA	9	44,4%	2	100,0%	-	-	11	54,5%
POLÍCIA CIVIL DO EX-TERRITÓRIO	434	33,6%	860	15,2%	1.221	1,8%	2.515	11,9%
Nível Superior - NS	28	32,1%	70	11,4%	28	3,6%	126	14,3%
Nível Intermediário - NI	406	33,7%	790	15,6%	1.193	1,8%	2.389	11,8%

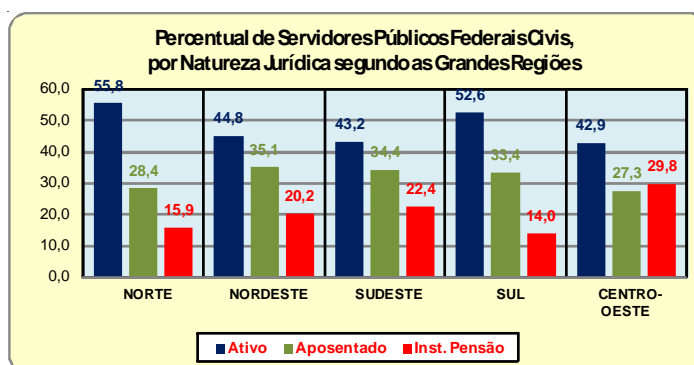
Tabela 2.26 - Quantitativo de Vínculos da Administração Pública Federal, por situação de vínculo, segundo o sexo - SIAPE

Cargo / Carreira / Planos de Cargos/ Quadro de Pessoal e outras Situações de vínculos	Quantitativo de Vínculos de Servidores							
	Ativo		Aposentado		Inst. de Pensão		Total Geral	
	Total	Fem	Total	Fem	Total	Fem	Total	Fem
DNPM - DEPARTAMENTO NAC. DE PRODUÇÃO MINERAL - (CARREIRA)	492	26,8%	1	-	2	0,0%	495	26,6%
Analista Administrativo - NS	91	42,9%	-	-	-	-	91	42,9%
Especialista em Recurso Minerais - NS	268	16,8%	1	-	2	0,0%	271	16,6%
Técnico Administrativo - NI	91	39,6%	-	-	-	-	91	39,6%
Técnico em Recursos Minerais - NI	42	16,7%	-	-	-	-	42	16,7%
DNPM - DEPTO. NAC. DE PRODUÇÃO MINERAL - (PLANO ESPECIAL DE CARGOS)	664	37,8%	267	40,8%	64	12,5%	995	37,0%
Nível Superior - NS (art. 15º da Lei 11.046/2004) ¹	202	15,3%	89	14,6%	18	5,6%	309	14,6%
Nível Intermediário - NI (art. 15º da Lei 11.046/2004) ¹	66	24,2%	11	36,4%	7	14,3%	84	25,0%
Nível Superior - NS (art. 3º da Lei 11.046/2004)	35	40,0%	32	56,3%	8	12,5%	75	44,0%
Nível Intermediário - NI (art. 3º da Lei 11.046/2004)	351	51,6%	117	50,4%	29	13,8%	497	49,1%
Nível Auxiliar - NA (art. 3º da Lei 11.046/2004)	10	90,0%	18	83,3%	2	50,0%	30	83,3%
PESQUISA EM CIÊNCIA & TECNOLOGIA	14.000	41,5%	7.071	46,4%	2.063	12,7%	23.134	40,4%
Analista - NS	1.788	52,4%	1.188	55,1%	165	24,2%	3.141	51,9%
Tecnologista - NS	3.597	44,0%	1.212	42,9%	233	13,7%	5.042	42,3%
Pesquisador - NS	1.290	34,3%	551	41,7%	116	18,1%	1.957	35,5%
Assistente - NI	3.532	43,2%	2.472	48,6%	862	11,6%	6.866	41,2%
Técnico - NI	3.403	36,6%	1.331	43,0%	478	10,9%	5.212	35,9%
Auxiliar Técnico - NA	75	20,0%	40	35,0%	16	18,8%	131	24,4%
Auxiliar - NA	315	18,1%	277	31,0%	193	6,7%	785	19,9%
TECNOLOGIA MILITAR - (CARRERA)	786	12,8%	133	14,3%	16	0,0%	935	14,2%
Analista de Tecnologia Militar - NS	42	19,0%	-	-	-	-	42	19,0%
Engenheiro Tecnologia Militar - NS	267	15,0%	133	14,3%	16	0,0%	416	14,2%
Técnico de Tecnologia Militar - NI	477	11,1%	-	-	-	-	477	11,1%
ORGANIZAÇÕES MILITARES - (QUADRO DE PESSOAL CIVIL)	3.404	6,1%	4.566	3,8%	6.773	0,6%	14.743	2,9%
Nível Superior - NS	45	44,4%	56	41,1%	50	2,0%	151	29,1%
Nível Intermediário - NI	3.093	5,1%	4.320	2,2%	6.456	0,6%	13.869	2,1%
Nível Auxiliar - NA	266	10,9%	190	29,5%	267	1,5%	723	12,3%
REFORMA E DESENVOLVIMENTO AGRÁRIO - (CARREIRA)	1.756	24,2%	289	11,8%	90	2,2%	2.135	21,6%
Analista Administrativo - NS	121	46,3%	-	-	-	-	121	46,3%
Analista Reforma e Desenvolvimento Agrário - NS	559	36,0%	1	-	2	0,0%	562	35,8%
Engenheiro Agrônomo - NS	866	15,4%	288	11,8%	86	2,3%	1.240	13,6%
Técnico Administrativo - NI	61	24,6%	-	-	-	-	61	24,6%
Técnico Reforma e Desenvolvimento Agrário - NI	149	13,4%	-	-	2	0,0%	151	13,2%
REFORMA E DESENVOLVIMENTO AGRÁRIO - (PLANO ESPECIAL DE CARGOS)	3.657	35,2%	3.721	47,1%	1.550	10,5%	8.928	35,8%
Nível Superior - NS	633	42,8%	882	53,1%	202	12,4%	1.717	44,5%
Nível Intermediário - NI	3.019	33,6%	2.819	45,5%	1.292	10,6%	7.130	34,1%
Nível Auxiliar - NA	5	60,0%	20	5,0%	56	0,0%	81	4,9%
MAPA - MINISTÉRIO DA AGRICULTURA, PECUÁRIA E ABASTECIMENTO	5.777	25,8%	2.639	13,2%	4.038	1,9%	12.454	18,0%
Fiscal Federal Agropecuário - NS	3.225	25,8%	1.513	13,2%	1.114	1,9%	5.852	18,0%
Agente de Atividades Agropecuárias - NI	628	4,8%	760	4,2%	2.580	1,2%	3.968	2,3%
Agente de Insp. Sanit. e Ind. de Produtos de Origem Animal - NI	1.807	12,9%	248	2,0%	209	1,4%	2.264	10,6%
Técnico de Laboratório - NI	96	60,4%	99	49,5%	127	7,1%	322	36,0%
Auxiliar de Laboratório - NA	21	23,8%	19	52,6%	8	12,5%	48	33,3%
DOCENTE	111.484	44,3%	44.381	51,6%	11.058	14,2%	166.923	44,3%
Professor de 3º grau (Auxiliar a Titular) - NS	68.653	43,4%	30.038	43,2%	8.422	10,6%	107.113	40,8%
Professor do Ensino Básico Técnico Tecnológico - NS	29.710	41,5%	8.251	56,7%	1.756	16,3%	39.717	43,6%
Professor do Ensino Básico Federal - NS	179	50,8%	725	62,8%	186	9,7%	1.090	51,7%
Professor do Ensino Básico Federal dos Ex-territórios - NS	1.668	70,4%	5.306	89,8%	598	60,2%	7.572	83,2%
Professor de 1º e 2º graus (A a E) - NI	8	75,0%	61	65,6%	96	18,8%	165	38,8%
Contratos Temporários: Professor de 3º grau - NS	9.175	53,5%	-	-	-	-	9.175	53,5%
Contratos Temporários: Professor de 1º e 2º graus - NS	2.091	53,3%	-	-	-	-	2.091	53,3%
CVM - COMISSÃO DE VALORES MOBILIÁRIO	529	22,1%	186	48,9%	35	22,9%	750	28,8%
Analista - NS	236	14,4%	71	26,8%	8	12,5%	315	17,1%
Inspetor - NS	113	15,0%	28	14,3%	9	11,1%	150	14,7%
Agente Executivo - NI	144	41,7%	68	85,3%	10	40,0%	222	55,0%
Nível Intermediário - NI	36	16,7%	19	52,6%	8	25,0%	63	28,6%
SUSEP - SUPERINTENDÊNCIA DE SEGURO PRIVADOS	463	36,7%	240	52,9%	92	15,2%	795	39,1%
Analista Técnico - NS	342	32,5%	109	47,7%	23	8,7%	474	34,8%
Agente Executivo - NI	116	49,1%	104	66,3%	43	27,9%	263	52,5%
Nível Intermediário - NI	5	40,0%	27	22,2%	26	0,0%	58	13,8%

Tabela 2.26 - Quantitativo de Vínculos da Administração Pública Federal, por situação de vínculo, segundo o sexo - SIAPE

Cargo / Carreira / Planos de Cargos/ Quadro de Pessoal e outras Situações de vínculos	(Continuação)							
	Quantitativo de Vínculos de Servidores							
	Ativo		Aposentado		Inst. de Pensão		Total Geral	
	Total	Fem	Total	Fem	Total	Fem	Total	Fem
PCC - PLANO DE CLASSIFICAÇÃO E CARGOS	125	33,6%	304	45,4%	5.524	8,2%	5.953	10,7%
Nível Superior - NS	46	21,7%	27	48,1%	444	12,8%	517	15,5%
Nível Intermediário - NI	71	40,8%	232	45,3%	4.166	8,7%	4.469	11,1%
Nível Auxiliar - NA	8	37,5%	45	44,4%	914	3,7%	967	5,9%
PGPE - PLANO GERAL DE CARGOS DO PODER EXECUTIVO	40.621	49,2%	63.134	41,2%	107.413	4,5%	211.168	24,1%
Nível Superior - NS	6.434	57,0%	7.205	61,4%	5.430	6,6%	19.069	44,3%
Nível Intermediário - NI	29.158	48,8%	46.694	42,8%	82.099	5,0%	157.951	24,3%
Nível Auxiliar - NA	5.029	41,4%	9.235	17,1%	19.884	2,2%	34.148	12,0%
ERCE - ESTRUTURA REMUNERATÓRIA DE Cargos ESPECÍFICOS 2	1.919	23,1%	1.940	25,5%	653	3,8%	4.512	21,3%
Arquiteto - NS	113	54,0%	91	38,5%	33	3,0%	237	40,9%
Economista - NS	550	35,6%	645	37,4%	132	3,0%	1.327	33,2%
Engenheiro ** - NS	1.170	13,1%	933	9,1%	377	2,4%	2.480	10,0%
Estatístico - NS	68	45,6%	243	53,5%	105	10,5%	416	41,3%
Geólogo - NS	18	16,7%	28	10,7%	6	0,0%	52	11,5%
TÉCNICO-ADMINISTRATIVOS DAS IFES	119.151	52,8%	50.010	58,9%	17.493	16,0%	186.654	51,0%
Cargos de Nível Superior - NS	36.373	62,3%	11.789	68,1%	1.866	25,0%	50.028	62,2%
Cargos de Nível Intermediário - NI	73.035	50,3%	31.513	57,8%	12.182	15,0%	116.730	48,7%
Cargos de Nível Auxiliar - NA	9.743	36,2%	6.708	48,2%	3.445	14,5%	19.896	36,5%
DACTA - GRUPO DE DEFESA AÉREA E CONTR. DO TRÁFEGO AÉREO	361	18,0%	106	19,8%	7	14,3%	474	18,4%
Cargos de Nível Superior - NS	134	20,1%	15	0,0%	-	-	149	18,1%
Cargos de Nível Intermediário - NI	227	16,7%	91	23,1%	7	14,3%	325	18,5%
MEIO AMBIENTE E IBAMA (CARREIRA)	6.329	35,3%	906	40,0%	246	7,7%	7.481	35,0%
Analista Ambiental - NS	3.396	37,7%	210	41,4%	38	13,2%	3.644	37,6%
Analista Administrativo - NS	344	52,9%	94	52,1%	8	12,5%	446	52,0%
Gestor Ambiental - NS	5	40,0%	2	50,0%	-	-	7	42,9%
Gestor Administrativo - NS	9	44,4%	5	60,0%	-	-	14	50,0%
Técnico Administrativo - NI	1.804	38,3%	426	47,7%	124	8,1%	2.354	38,4%
Técnico Ambiental - NI	666	6,0%	139	6,5%	71	4,2%	876	5,9%
Auxiliar Administrativo - NA	105	34,3%	30	33,3%	5	0,0%	140	32,9%
MEIO AMBIENTE E IBAMA (PLANO ESPECIAL DE CARGOS)	77	40,3%	1.820	42,3%	1.602	7,8%	3.499	26,4%
Nível Superior - NS	-	-	413	45,8%	146	10,3%	559	36,5%
Nível Intermediário - NI	72	40,3%	1.355	42,7%	1.227	8,6%	2.654	26,9%
Nível Auxiliar - NA	5	40,0%	52	1,9%	229	1,7%	286	2,4%
MINISTÉRIO DA CULTURA (PLANO ESPECIAL DE CARGOS)	2.568	52,0%	1.376	60,2%	430	16,0%	4.374	51,1%
Nível Superior - NS	1.429	61,4%	801	71,3%	154	29,2%	2.384	62,6%
Nível Intermediário - NI	1.086	41,4%	554	43,9%	262	8,8%	1.902	37,6%
Nível Auxiliar - NA	53	15,1%	21	71,4%	14	7,1%	88	27,3%
PREVIDÊNCIA	9	33,3%	102	61,8%	219	27,9%	330	38,5%
Médico - NS	1	0,0%	14	14,3%	24	4,2%	39	7,7%
Nível Superior - NS	1	0,0%	13	76,9%	18	16,7%	32	40,6%
Nível Intermediário - NI	7	42,9%	74	67,6%	175	32,6%	256	43,0%
Nível Auxiliar - NA	-	-	1	100,0%	2	0,0%	3	33,3%
MÉDICO PERITO PREVIDENCIÁRIO - NS	4.567	38,1%	2.973	18,2%	782	3,3%	8.322	27,7%
SUPERVISOR MÉDICO PERICIAL - NS	105	41,0%	12	25,0%	1	0,0%	118	39,0%
PERITO MÉDICO PREVIDÊNCIA SOCIAL - NS	1	0,0%	3	0,0%	7	14,3%	11	9,1%
SEGURIDADE SOCIAL E DO TRABALHO	694	46,0%	2.066	51,0%	6.355	16,6%	9.115	26,7%
Médico, Médico do Trabalho, Veterinário e Cirurgião - NS	247	25,5%	417	22,3%	1.142	4,8%	1.806	11,7%
Médico de Saúde Pública - NS	-	0,0%	3	33,3%	25	4,0%	28	7,1%
Sanitarista - NS	1	0,0%	4	25,0%	14	7,1%	19	10,5%
Nível Superior - NS	50	74,0%	174	71,3%	365	31,2%	589	46,7%
Nível Intermediário - NI	392	55,4%	1.453	57,0%	4.688	18,4%	6.533	29,2%
Nível Auxiliar - NA	4	50,0%	15	46,7%	121	19,0%	140	22,9%
PREVIDÊNCIA, SAÚDE E TRABALHO	79.979	45,1%	89.854	56,5%	38.165	12,2%	207.998	44,0%
Médico, Médico do Trabalho e Cirurgião - NS	11.454	34,2%	19.604	27,5%	6.683	3,4%	37.741	25,2%
Médico de Saúde Pública - NS	1	100,0%	49	26,5%	136	3,7%	186	10,2%
Médico Veterinário - NS	20	20,0%	8	25,0%	4	0,0%	32	18,8%
Sanitarista - NS	34	52,9%	295	58,6%	104	8,7%	433	46,2%
Nível Superior - NS	7.360	75,8%	10.653	76,5%	2.247	24,0%	20.260	70,4%
Nível Intermediário - NI	60.275	43,4%	58.941	62,5%	28.612	13,4%	147.828	45,2%
Nível Auxiliar - NA	835	51,4%	304	53,6%	379	16,1%	1.518	43,0%
SEGURO SOCIAL	35.309	58,7%	30.642	74,2%	8.232	22,9%	74.183	61,1%
Analista de Seguro Social - NS	3.690	63,1%	11	27,3%	13	53,8%	3.714	63,0%
Técnico de Seguro Social - NI	24.023	58,6%	18.322	76,3%	4.022	29,1%	46.367	63,1%
Nível Superior - NS	1.534	75,5%	5.268	82,1%	973	24,5%	7.775	73,6%
Nível Intermediário - NI	6.006	52,1%	6.973	62,8%	3.177	14,4%	16.156	49,3%
Nível Auxiliar - NA	56	42,9%	68	38,2%	47	17,0%	171	33,9%

Tabela 2.26 - Quantitativo de Vínculos da Administração Pública Federal, por situação de vínculo, segundo o sexo - SIAPE

Posição - ago/2012

(Continuação)

Cargo / Carreira / Planos de Cargos/ Quadro de Pessoal e outras Situações de vínculos	Quantitativo de Vínculos de Servidores							
	Ativo		Aposentado		Inst. de Pensão		Total Geral	
	Total	Fem	Total	Fem	Total	Fem	Total	Fem
PREVIDÊNCIA COMPLEMENTAR - (CARREIRA)	45	17,8%	-	-	-	-	45	17,8%
Especialista em Previdência Complementar - NS	25	16,0%	-	-	-	-	25	16,0%
Analista Administrativo - NI	10	20,0%	-	-	-	-	10	20,0%
Técnico Administrativo - NA	10	20,0%	-	-	-	-	10	20,0%
PREVIDÊNCIA COMPLEMENTAR - (PLANO ESPECIAL DE CARGOS)	33	60,6%	1	100,0%	-	-	34	61,8%
Nível Superior - NS	6	66,7%	-	-	-	-	6	66,7%
Nível Intermediário - NI	26	57,7%	1	100,0%	-	-	27	59,3%
Nível Auxiliar - NA	1	100,0%	-	-	-	-	1	100,0%
IMPRESA NACIONAL - (QUADRO DE PESSOAL)	286	38,8%	513	41,7%	557	4,5%	1.356	25,8%
Nível Superior - NS	30	40,0%	68	60,3%	67	3,0%	165	33,3%
Nível Intermediário - NI	235	40,4%	442	38,7%	487	4,7%	1.164	24,8%
Nível Auxiliar - NA	21	19,0%	3	66,7%	3	0,0%	27	22,2%
MINISTÉRIO DA FAZENDA - (PLANO ESPECIAL DE CARGOS)	8.194	54,7%	6.771	48,1%	6.363	5,1%	21.328	37,8%
Nível Superior - NS	533	64,4%	1.489	43,6%	1.276	4,9%	3.298	32,0%
Nível Intermediário - NI	7.261	54,2%	5.021	49,0%	4.848	5,2%	17.130	38,8%
Nível Auxiliar - NA	400	51,3%	261	56,7%	239	4,6%	900	40,4%
INFRA-ESTRUTURA (CARREIRA)	709	21,6%	1	-	1	0,0%	711	21,5%
Analista de Infra-Estrutura - NS	636	23,1%	-	-	-	-	636	23,1%
Especialista de Infra-Estrutura Sênior - NS	73	8,2%	1	-	1	0,0%	75	8,0%
DNIT- DEPTO. NAC. DE INFRAESTRUTURA DE TRANSPORTES - (CARREIRA)	800	27,8%	-	-	1	0,0%	801	33,3%
Analista Administrativo - NS	129	33,3%	-	-	-	-	129	24,2%
Analista em Infra-Estrutura de Transportes - NS	442	24,2%	-	-	-	-	442	49,1%
Técnico Administrativo - NI	55	49,1%	-	-	-	-	55	25,7%
Técnico de Suporte em Infra-Estrutura de Transportes - NI	174	25,9%	-	-	1	0,0%	175	11,0%
DNIT- DEPTO. NAC. DE INFRAESTRUTURA DE TRANSPORTES - (PLANO ESPECIAL DE CARGOS)	1.786	30,4%	9.262	14,9%	7.542	1,7%	18.590	11,0%
Nível Superior - NS (Art. 15º da lei 11.171/2005)	327	14,1%	584	12,2%	227	0,9%	1.138	10,5%
Nível Intermediário - NI (Art. 15º da lei 11.171/2005)	133	6,8%	2.219	0,2%	2.374	0,3%	4.726	0,4%
Nível Superior - NS (Art. 3º da lei 11.171/2005)	71	52,1%	403	45,4%	155	6,5%	629	36,6%
Nível Intermediário - NI (Art. 3º da lei 11.171/2005)	1.250	36,1%	6.052	18,5%	4.783	2,2%	12.085	13,9%
Nível Auxiliar - NA (Art. 3º da lei 11.171/2005)	5	0,0%	4	0,0%	3	0,0%	12	0,0%
HFA - HOSPITAL DAS FORÇAS ARMADAS	1.680	72,8%	377	69,2%	59	27,1%	2.116	70,7%
Médico - NS	362	52,5%	62	29,0%	10	0,0%	434	47,9%
Especialista em Atividades Hospitalares - NS	191	84,3%	35	91,4%	6	33,3%	232	84,1%
Técnico em Atividades Médico Hospitalares - NI	743	82,9%	114	85,1%	11	54,5%	868	82,8%
Nível Superior - NS	13	38,5%	32	71,9%	2	50,0%	47	61,7%
Nível Intermediário - NI	132	67,4%	114	67,5%	26	23,1%	272	63,2%
Nível Auxiliar - NA	35	40,0%	20	70,0%	4	25,0%	59	49,2%
Nível Superior - NS (lei 10.225/2001) *	36	58,3%	-	-	-	-	36	58,3%
Nível Intermediário - NI (lei 10.225/2001) *	168	78,0%	-	-	-	-	168	78,0%
FIOCRUZ - FUNDAÇÃO OSWALDO CRUZ - (CARREIRA)	4.661	56,9%	1.122	58,8%	263	13,3%	6.046	55,3%
Especialista em Ciência, Tecnologia, Produção e Inovação em Saúde Pública - NS	12	33,3%	-	-	-	-	12	33,3%
Analista de Gestão em Saúde - NS	790	57,8%	125	64,0%	16	6,3%	931	57,8%
Pesquisador em Saúde Pública - NS	728	59,6%	140	53,6%	29	6,9%	897	57,0%
Tecnologista em Saúde Pública - NS	1.498	65,2%	160	67,5%	23	21,7%	1.681	64,8%
Assistente Técnico de Gestão em Saúde Pública - NI	472	36,7%	258	51,6%	85	12,9%	815	38,9%
Técnico em Saúde Pública - NI	1.161	52,2%	439	60,1%	110	14,5%	1.710	51,8%
FIOCRUZ - FUNDAÇÃO OSWALDO CRUZ - (PLANO ESPECIAL DE CARGOS)	303	57,1%	103	52,4%	30	10,0%	436	52,8%
Nível Superior - NS (Art 28 de Lei 11.355/2006)	233	57,1%	95	49,5%	29	10,3%	357	51,3%
Nível Intermediário - NI (Art 28 de Lei 11.355/2006)	70	57,1%	8	87,5%	1	0,0%	79	59,5%
INMETRO - INSTITUTO NACIONAL DE METROL. , NORMALIZAÇÃO E QUALIDADE - (CARREIRA)	1.080	32,7%	411	42,6%	120	9,2%	1.611	33,5%
Especialista em Metrologia e Qualidade Sênior - NS	4	25,0%	-	-	-	-	5	20,0%
Analista Executivo em Metrologia e Qualidade - NS	153	40,5%	41	53,7%	3	0,0%	197	42,6%
Pesquisador-Tecnologista Metrologia - NS	449	31,6%	64	39,1%	8	0,0%	521	32,1%
Assistente em Metrologia e Qualidade - NI	270	37,8%	222	47,3%	68	7,4%	560	37,9%
Técnico em Metrologia e Qualidade - NS	185	21,1%	52	13,5%	17	5,9%	254	18,5%
Auxiliar Executivo em Metrologia e Qualidade - NA	19	36,8%	31	51,6%	24	20,8%	74	37,8%
IBGE - INSTITUTO BRASILEIRO DE GEOGRAFIA E ESTATÍSTICA - (CARREIRA)	6.601	33,3%	5.811	50,1%	1.798	9,3%	14.210	37,1%
Analista de Planej. Gestão e Infra-Estrutura em Informações Geográficas e Estatísticas - NS	736	34,5%	281	55,2%	74	14,9%	1.091	38,5%
Pesquisador em Informações Geográficas e Estatísticas - NS	109	38,5%	161	55,9%	21	9,5%	291	46,0%
Tecnologista em Informações Geográficas e Estatísticas - NS	962	38,3%	913	51,6%	217	12,9%	2.092	41,4%
Técnico de Planej. Gestão e Infra-Estrutura em Informações Geográficas e Estatísticas - NI	1.036	36,2%	1.239	49,8%	871	6,7%	3.146	33,4%
Técnico em Informações Geográficas e Estatísticas - NI	3.758	30,8%	3.217	49,1%	615	11,1%	7.590	37,0%

Tabela 2.26 - Quantitativo de Vínculos da Administração Pública Federal, por situação de vínculo, segundo o sexo - SIAPE

Cargo / Carreira / Planos de Cargos/ Quadro de Pessoal e outras Situações de vínculos	Quantitativo de Vínculos de Servidores							
	Ativo		Aposentado		Inst. de Pensão		Total Geral	
	Total	Fem	Total	Fem	Total	Fem	Total	Fem
IBGE - INST. BRASILEIRO DE GEOGRAFIA E ESTATÍSTICA - (PLANO ESPECIAL DE CARGOS)	31	25,8%	27	29,6%	9	22,2%	67	26,9%
Nível Superior - NS	15	20,0%	22	18,2%	5	20,0%	42	19,0%
Nível Intermediário - NI	16	31,3%	5	80,0%	4	25,0%	25	40,0%
INPI - INST. NACIONAL DA PROPRIEDADE INDUSTRIAL - (CARRERA)	867	45,3%	301	63,1%	66	12,1%	1.234	47,9%
Especialista Sênior em Propriedade Intelectual - NS	4	75,0%	-	-	-	-	4	75,0%
Analista Planejamento, Gestão de Infra-Estrutura em Propriedade Industrial - NS	83	45,8%	25	48,0%	8	25,0%	116	44,8%
Pesquisador em Propriedade Industrial - NS	355	44,2%	49	57,1%	11	18,2%	415	45,1%
Tecnologista em Propriedade Industrial - NS	114	48,2%	31	80,6%	4	25,0%	149	54,4%
Técnico em Propriedade Industrial - NI	205	42,0%	105	72,4%	7	14,3%	317	51,4%
Tecnico Planejamento, Gestão e Infra-Estrutura em Propriedade Industrial - NI	106	50,9%	91	53,8%	36	5,6%	233	45,1%
FNDE - FUNDO NAC. DE DESENVOLVIMENTO DA EDUCAÇÃO - (CARRERA)	171	55,6%	-	-	-	-	171	55,6%
Especialista em Financiamento e Execução de Programas e Projetos Educacionais - NS	85	60,0%	-	-	-	-	85	60,0%
Técnico em Financiamento e Execução de Programas e Projetos Educacionais - NI	86	51,2%	-	-	-	-	86	51,2%
FNDE - FUNDO NAC. DE DESENVOLVIMENTO DA EDUCAÇÃO - (PLANO ESPECIAL DE CARGOS)	333	55,9%	322	65,8%	49	32,7%	704	58,8%
Nível Superior - NS	143	58,0%	182	68,1%	19	57,9%	344	63,4%
Nível Intermediário - NI	186	55,4%	124	64,5%	28	17,9%	338	55,6%
Nível Auxiliar - NA	4	0,0%	16	50,0%	2	0,0%	22	36,4%
EMBRATUR - INSTITUTO BRASILEIRO DE TURISMO - (PLANO ESPECIAL DE CARGOS)	115	52,2%	145	53,8%	29	27,6%	289	50,5%
Nível Superior - NS	43	55,8%	71	40,8%	10	20,0%	124	44,4%
Nível Intermediário - NI	72	50,0%	70	65,7%	18	33,3%	160	55,0%
Nível Auxiliar - NA	-	-	4	75,0%	1	0,0%	5	60,0%
INEP - INST. NAC. DE ESTUDOS E PESQUISAS EDUC. ANÍSIO TEIXEIRA - (CARRERA)	167	55,1%	-	-	-	-	167	55,1%
Pesquisador - Tecnologista em Informações e Avaliações Educacionais - NS	136	55,9%	-	-	-	-	136	55,9%
Técnico em Financiamento e Execução de Programas e Projetos Educacionais - NI	31	51,6%	-	-	-	-	31	51,6%
INEP - INST. NAC. DE ESTUDOS E PESQUISAS EDUC. ANÍSIO TEIXEIRA - (PLANO ESPECIAL DE CARGOS)	92	58,7%	22	54,5%	-	-	114	57,9%
Nível Superior - NS	56	64,3%	14	64,3%	-	-	70	64,3%
Nível Intermediário - NI	35	48,6%	8	37,5%	-	-	43	46,5%
Nível Auxiliar - NA	1	100,0%	-	-	-	-	1	100,0%
IEC - INSTITUTO EVANDRO CHAGAS E CNP- CENTRO NACIONAL DE PRIMATAS (CARRERA)	109	61,5%	5	40,0%	-	-	114	60,5%
Pesquisador em Saúde Pública - NS	64	68,8%	2	100,0%	-	-	66	69,7%
Tecnologista em Pesquisa e Investimentos - NS	19	42,1%	-	-	-	-	19	42,1%
Analista de Gestão em Pesquisa - NS	3	66,7%	-	-	-	-	3	66,7%
Assistente Técnico de Gestão e Investigação Biomédica - NI	19	63,2%	-	-	-	-	19	63,2%
Técnico em Pesquisa e Investigação Biomédica - NI	1	100,0%	1	0,0%	-	-	2	50,0%
Auxiliar em Pesquisa e Investigação Biomédica em Saúde Pública - NA	3	0,0%	2	0,0%	-	-	5	0,0%
IEC - INST. EVANDRO CHAGAS E CNP- CENTRO NAC. DE PRIMATAS - (PLANO DE CARGOS)	100	60,0%	22	72,7%	5	20,0%	127	60,6%
Nível Superior - NS	20	50,0%	14	71,4%	-	-	34	58,8%
Nível Intermediário - NI	78	62,8%	8	75,0%	4	25,0%	90	62,2%
Nível Auxiliar - NA	2	50,0%	-	-	1	0,0%	3	33,3%
SUFRAMA - SUPERINTENDÊNCIA DA ZONA FRANCA DE MANAUS - (PLANO ESPECIAL DE CARGOS)	343	44,3%	147	44,9%	33	0,0%	523	41,7%
Nível Superior - NS	70	45,7%	29	72,4%	1	0,0%	100	53,0%
Nível Intermediário - NI	270	44,1%	118	38,1%	32	0,0%	420	39,0%
Nível Auxiliar - NA	3	33,3%	-	-	-	-	3	33,3%
ANVISA - AGÊNCIA NACIONAL DE VIGILÂNCIA SANITÁRIA - (CARRERA)	274	61,3%	-	100,0%	1	33,3%	275	61,3%
Especialista em Regulação e Vigilância - NS	654	67,3%	1	100,0%	2	50,0%	657	67,3%
Analista Administrativo - NS	146	46,6%	-	-	1	0,0%	147	46,3%
Técnico Administrativo - NI	128	47,7%	-	-	-	-	128	47,7%
ANVISA - AGÊNCIA NACIONAL DE VIGILÂNCIA SANITÁRIA - (PLANO ESPECIAL DE CARGOS)	995	47,7%	441	52,2%	34	29,4%	1.470	48,6%
Médico - NS	78	17,9%	121	30,6%	6	16,7%	205	25,4%
Médico Saúde Pública - NS	-	-	1	0,0%	-	-	1	0,0%
Médico Veterinário - NS	1	0,0%	1	-	-	-	2	0,0%
Sanitarista - NS	14	50,0%	11	54,5%	-	-	25	52,0%
Nível Superior - NS	168	81,0%	73	69,9%	2	50,0%	243	77,4%
Nível Intermediário - NI	728	43,3%	233	58,4%	26	30,8%	987	46,5%
Nível Auxiliar - NA	6	50,0%	1	0,0%	-	-	7	42,9%
ANA - AGÊNCIA NACIONAL DE ÁGUAS	55	35,1%	-	0,0%	-	-	55	34,9%
Especialista em Geoprocessamento - NS	26	3,8%	1	0,0%	-	-	27	3,7%
Especialista em Recursos Hídricos - NS	207	37,7%	-	-	-	-	207	37,7%
Analista Administrativo - NS	55	40,0%	-	-	-	-	55	40,0%
ANEEL - AGÊNCIA NACIONAL DE ENERGIA ELÉTRICA	306	31,5%	-	-	-	-	306	31,5%
Especialista em Regulação de Serviços Públicos de Energia - NS	306	18,3%	-	-	-	-	306	18,3%
Analista Administrativo - NS	154	39,6%	-	-	-	-	154	39,6%
Técnico Administrativo - NI	152	50,0%	-	-	-	-	152	50,0%
ANSS - AGÊNCIA NACIONAL DE SAÚDE SUPLEMENTAR	117	54,5%	-	-	-	0,0%	117	31,5%
Especialista em Regulação de Saúde Suplementar - NS	313	56,9%	-	-	1	0,0%	314	18,3%
Técnico em Regulação em Saúde Suplementar - NI	47	59,6%	-	-	-	-	47	50,0%
Analista Administrativo - NS	69	43,5%	-	-	-	-	69	39,6%
Técnico Administrativo - NI	48	50,0%	-	-	-	-	48	50,0%

Tabela 2.26 - Quantitativo de Vínculos da Administração Pública Federal, por situação de vínculo, segundo o sexo - SIAPE

Cargo / Carreira / Planos de Cargos/ Quadro de Pessoal e outras Situações de vínculos	(Conclusão)							
	Quantitativo de Vínculos de Servidores						Total Geral	
	Ativo		Aposentado		Inst. de Pensão		Total	Fem
	Total	Fem	Total	Fem	Total	Fem	Total	Fem
ANATEL - AGÊNCIA NACIONAL DE TELECOMUNICAÇÕES	242	20,5%	-	0,0%	-	0,0%	242	20,5%
Especialista em Regulação de Serviços Públicos de Telecomunicação - NS	584	25,7%	-	-	2	0,0%	586	25,6%
Técnico em Regulação de Serviços Públicos de Telecomunicação - NI	392	5,9%	1	0,0%	1	0,0%	394	5,8%
Analista Administrativo - NS	190	32,6%	-	-	-	-	190	32,6%
Técnico Administrativo - NI	52	28,8%	-	-	-	-	52	28,8%
ANP - AGÊNCIA NACIONAL DE PETRÓLEO, GÁS NATURAL E BIOCOMBUSTÍVEIS	193	26,6%	-	0,0%	-	-	193	26,5%
Especialista em Geologia e Geofísica do Petróleo, Álcool Combustível e Gás Natural - NS	19	26,3%	-	-	-	-	19	26,3%
Especialista em Regulação de Petróleo e Derivados e Gás Natural - NS	284	27,5%	2	0,0%	-	-	286	27,3%
Técnico em Regulação de Petróleo e Derivado Álcool Combustível e Gás Natural - NI	38	15,8%	-	-	-	-	38	15,8%
Analista Administrativo - NS	129	30,2%	-	-	-	-	129	30,2%
Técnico Administrativo - NI	64	21,9%	-	-	-	-	64	21,9%
ANCINE - AGÊNCIA NACIONAL DE CINEMA	60	37,8%	-	-	-	-	60	37,8%
Especialista em Regulação da Atividade Cinematográfica e Audiovisual - NS	110	43,6%	-	-	-	-	110	43,6%
Técnico em Regulação de Atividade Cinematográfica e Audiovisual - NI	15	13,3%	-	-	-	-	15	13,3%
Analista Administrativo - NS	41	31,7%	-	-	-	-	41	31,7%
Técnico Administrativo - NI	19	36,8%	-	-	-	-	19	36,8%
ANTT - AGÊNCIA NACIONAL DE TRANSPORTES TERRESTRES	141	23,3%	-	0,0%	-	0,0%	141	23,3%
Especialista em Regulação de Serviços de Transportes Terrestres - NS	201	24,9%	-	-	1	0,0%	202	24,8%
Técnico em Regulação de Serviços de Transportes Terrestres - NI	536	18,1%	1	0,0%	1	0,0%	538	18,0%
Analista Administrativo - NS	41	61,0%	-	-	-	-	41	61,0%
Técnico Administrativo - NI	100	33,0%	-	-	-	-	100	33,0%
ANTAQ - AGÊNCIA NACIONAL DE TRANSPORTES AQUAVIÁRIOS	77	21,3%	-	-	-	0,0%	77	21,2%
Especialista em Regulação de Serviços de Transportes Aquaviários - NS	144	21,5%	-	-	2	0,0%	146	21,2%
Técnico em Regulação de Serviços de Transportes Aquaviários - NI	51	5,9%	-	-	-	-	51	5,9%
Analista Administrativo - NS	49	30,6%	-	-	-	-	49	30,6%
Técnico Administrativo - NI	28	32,1%	-	-	-	-	28	32,1%
ANAC - AGÊNCIA NACIONAL DE AVIAÇÃO CIVIL	274	19,0%	-	0,0%	-	0,0%	274	18,8%
Especialista em Regulação de Aviação Civil - NS	537	13,2%	4	0,0%	1	0,0%	542	13,1%
Técnico em Regulação de Aviação Civil - NI	206	7,3%	-	-	2	0,0%	208	7,2%
Analista Administrativo - NS	190	45,3%	-	-	-	-	190	45,3%
Técnico Administrativo - NI	84	25,0%	-	-	-	-	84	25,0%
PLANO DE CARGOS DAS AGÊNCIAS REGULADORAS **	647	41,7%	170	41,2%	23	0,0%	840	40,5%
Nível Superior - NS	134	29,1%	52	30,8%	10	0,0%	196	28,1%
Nível Intermediário - NI	511	45,2%	117	45,3%	13	0,0%	641	44,3%
Nível Auxiliar - NA	2	0,0%	1	100,0%	-	-	3	33,3%
ANISTIADOS- (Lei 8.878/94 e Decreto 6.657/08) ³	3.774	27,0%	-	-	-	-	3.774	27,0%
Nível Superior - NS	482	33,0%	-	-	-	-	482	33,0%
Nível Intermediário - NI	2.203	33,2%	-	-	-	-	2.203	33,2%
Nível Auxiliar - NA	1.089	11,8%	-	-	-	-	1.089	11,8%
Anistiados Políticos - (Lei 10.559/02) ⁴	-	-	4.391	26,1%	-	-	4.391	26,1%
LOOYD	2	0,0%	-	-	-	-	2	0,0%
Nível Superior - NS	2	0,0%	-	-	-	-	2	0,0%
NES - NATUREZA ESPECIAL	36	30,6%	-	-	20	0,0%	56	19,6%
Médico Residente	9.769	56,6%	-	-	-	-	9.769	56,6%
Contratado Lei nº 8.745/93 (recenseamento do IBGE)	4.177	43,6%	-	-	-	-	4.177	43,6%
Agregado	-	-	152	42,8%	512	4,7%	664	13,4%
Pensionistas de outros Poderes absorvidos pelo Minist. Fazenda	-	-	6	50,0%	430	2,3%	436	3,0%
Agente de Combate as Endemias	5.044	26,3%	-	-	-	-	5.044	26,3%
SEM CARGO ⁵	37.773	45,3%	264	41,3%	12	33,3%	38.049	45,3%
Somente nomeados em função de comissão	7.446	51,8%	-	-	-	-	7.446	51,8%
Somente com outro vínculo de função	10.066	35,8%	38	23,7%	-	-	10.104	35,7%
Somente com outro vínculo sem função	20.261	47,7%	226	44,2%	12	33,3%	20.499	47,7%
Total	592.460	44,7%	378.833	49,7%	253.611	8,1%	1.224.904	38,7%
ESTAGIÁRIOS	36.592	60,8%	-	-	-	-	36.592	60,8%

Fonte: SEGEPI/MP

NS - Nível Superior / NI - Nível Intermediário / NA - Nível Auxiliar

Inclui contratos temporários.

1- Corresponde aos cargos de nível superior de Economista, engenheiro, Geógrafo, Pesquisador em Ciências Exatas e da Natureza e Químico; nível intermediário de Desenhista, Téc. em Cartografia e Téc. em Recursos Minerais.

2- Quantitativo de Servidores de acordo com a Lei 12.277/10, de nível superior. (** Áreas de Formação da Engenharia: Agrônomo, Civil, de Operações, de Pesca, Elétrico, Florestal, Mecânico, Operacional e Químico)

3- Empregados anistiados pela Lei 8.878/94 e Decreto 6.657/08, retorno ao serviço na Administração Pública Federal Direta, Autarquias e Fundacional.

4- Anistiados Políticos Privados e Públicos pela Lei 10.559/02.

5- Servidores sem vínculo e requisitados de outros órgãos da administração direta, autarquias, fundações, empresas e outras esferas.

Quando o servidor estiver afastado do seu órgão de origem, assumindo seu exercício em outro órgão com função ou sem função (Ex. exercício descentralizado de carreira e outros)

* Empregados contratados para o emprego público criado pela Lei 10.225/01 terão sua relação de trabalho regida pela Consolidação das Leis Trabalhistas - CLT.

** Nos Planos Especiais de Cargos das Agências Reguladoras integram: ANA, ANAC, ANEEL, ANSS, ANATEL, ANTAQ, ANTT, ANCINE e ANP.

Nota: Este trabalho tem o objetivo de mostrar os quantitativos de Servidores Públicos Federais nos Cargos, Carreiras, Planos Especiais de Cargos, Quadros de Pessoais e outras situações.

2.27 - Distribuição % dos Vínculos de Servidores da Administração Pública Federal Ativos por grupos de idades (Faixa Etária)

Posição - ago/2012

(Continua)

Cargo / Carreira / Planos de Cargos/ Quadro de Pessoal e outras Situações de vínculos	Grupos de Idade (Faixa Etária)				
	Até 30 anos	De 31 a 40 anos	De 41 a 50 anos	De 51 a 60 anos	Mais de 60 anos
GESTÃO GOVERNAMENTAL	9,2%	36,4%	32,4%	19,6%	2,4%
Analista de Comércio Exterior - NS	8,9%	41,5%	35,3%	11,6%	2,7%
Analista de Planejamento e Orçamento - NS	11,1%	36,3%	30,2%	19,3%	3,2%
Analista de Finanças e Controle - NS	6,7%	43,7%	33,9%	13,6%	2,1%
Especialista em Políticas Públicas e Gestão Governamental - NS	17,3%	45,1%	25,7%	10,8%	1,1%
Técnico de Planejamento e Orçamento - NI	0,0%	0,0%	48,7%	48,1%	3,2%
Técnico de Finanças e Controle - NI	6,0%	13,2%	34,7%	42,1%	4,0%
IPEA - (CARREIRA)	0,0%	0,0%	48,7%	48,1%	3,2%
Técnico de Planejamento e Pesquisa - IPEA - NS	8,4%	33,9%	29,9%	19,9%	8,0%
IPEA - (PLANO DE CARGOS)	3,5%	3,8%	30,0%	57,2%	5,4%
Analista de Sistema do IPEA - NS	15,6%	9,4%	12,5%	62,5%	0,0%
Assessor Especializado do IPEA - NS	0,0%	30,0%	30,0%	30,0%	10,0%
Técnico em Desenvolvimento e Administração do IPEA - NS	17,1%	17,1%	20,0%	45,7%	0,0%
Técnico Especializado do IPEA - NS	0,0%	0,0%	0,0%	0,0%	100,0%
Médico do IPEA	0,0%	0,0%	11,8%	64,7%	23,5%
Cargos de Nível Intermediário do IPEA - NI	0,0%	0,0%	35,8%	59,2%	5,0%
GRUPO P-1500	0,0%	0,0%	2,9%	55,7%	41,4%
Técnico de Planejamento - TP 1500 - NS	0,0%	0,0%	2,9%	55,7%	41,4%
AUDITÓRIA	4,3%	20,3%	34,7%	32,7%	7,9%
Auditor-Fiscal da Receita Federal do Brasil - NS	2,7%	17,5%	33,4%	36,7%	9,6%
Analista Tributário da Receita Federal do Brasil	4,9%	25,1%	38,5%	27,4%	4,2%
Auditor-Fiscal do Trabalho - NS	9,4%	19,4%	30,4%	30,5%	10,4%
DIPLOMATATA	16,8%	23,2%	20,1%	24,9%	15,0%
3º Secretário a Ministro 1ª Classe - NS	18,2%	29,1%	21,0%	18,6%	13,0%
Oficial de Chancelaria - NS	13,8%	26,2%	26,2%	18,2%	15,6%
Assistente de Chancelaria - NI	17,7%	4,4%	9,1%	49,8%	18,9%
JURÍDICA	14,5%	47,7%	21,1%	12,9%	3,9%
Procurador Federal - NS	12,7%	45,6%	21,1%	16,0%	4,6%
Procurador da Fazenda Nacional - NS	17,2%	52,1%	21,4%	7,7%	1,7%
Defensor Público da União - NS	34,6%	55,6%	7,3%	1,5%	1,1%
Advogado da União - lotado na AGU - NS	10,3%	45,6%	24,3%	14,3%	5,5%
Advogado/Assist. e Procurador de Autarquias e Fundações - NS	0,0%	0,0%	0,0%	50,0%	50,0%
ADVOCACIA GERAL DA UNIÃO - (QUADRO DE PESSOAL)	7,6%	15,3%	30,7%	38,9%	7,6%
Nível Superior - NS	18,5%	42,3%	14,1%	18,9%	6,2%
Nível Intermediário - NI	3,2%	4,0%	37,4%	47,6%	7,8%
Nível Auxiliar - NA	0,0%	10,3%	41,4%	27,6%	20,7%
TRIBUNAL MARÍTIMO	0,0%	0,0%	28,6%	28,6%	42,9%
Juiz Presidente do Tribunal Marítimo - NS	0,0%	0,0%	0,0%	0,0%	100,0%
Juiz do Tribunal Marítimo - NS	0,0%	0,0%	33,3%	33,3%	33,3%
DEPARTAMENTO DE POLÍCIA FEDERAL - (CARREIRA)	3,9%	46,9%	34,3%	14,3%	0,6%
Delegado - NS	1,8%	58,8%	27,0%	11,0%	1,4%
Perito - NS	4,9%	55,3%	31,2%	7,9%	0,8%
Escrivão - NI	9,8%	43,7%	35,8%	10,7%	0,1%
Agente de Polícia - NI	2,8%	42,4%	36,4%	18,0%	0,5%
Papiloscopista - NI	1,4%	55,1%	35,8%	7,5%	0,2%
DEPARTAMENTO PENITENCIÁRIO NACIONAL - (CARREIRA)	35,9%	54,3%	8,9%	0,9%	0,0%
Especialista em Assistência Penitenciária - NS	53,6%	39,3%	7,1%	0,0%	0,0%
Técnico Especialista em Assist. Penitenciária - NI	38,5%	53,8%	7,7%	0,0%	0,0%
Agente Penitenciário Federal - NI	35,3%	54,7%	9,0%	1,0%	0,0%
DEPARTAMENTO DE POLÍCIA FEDERAL - (PLANO ESPECIAL DE CARGOS)	8,1%	26,2%	25,1%	32,7%	7,9%
Nível Superior - NS	0,0%	42,7%	24,6%	20,1%	12,6%
Nível Intermediário - NI	8,9%	25,0%	25,2%	33,6%	7,4%
Nível Auxiliar - NA	0,0%	0,0%	26,3%	57,9%	15,8%
DEPARTAMENTO DE POLÍCIA RODOVIÁRIA FEDERAL - (CARREIRA)	8,9%	40,1%	38,0%	10,6%	2,4%
Policia Rodoviário Federal - NI	8,9%	40,1%	38,0%	10,6%	2,4%
DEPTO. de POLÍCIA RODOVIÁRIA FEDERAL - (PLANO ESPECIAL DE CARGOS)	0,0%	0,9%	24,3%	56,7%	18,1%
Nível Superior - NS	0,0%	0,0%	9,1%	54,5%	36,4%
Nível Intermediário - NI	0,0%	1,0%	25,7%	56,9%	16,4%
Nível Auxiliar - NI	0,0%	0,0%	22,2%	55,6%	22,2%
POLÍCIA CIVIL DO EX-TERRITÓRIO	0,0%	0,0%	44,2%	49,1%	6,7%
Nível Superior - NS	0,0%	0,0%	0,0%	85,7%	14,3%
Nível Intermediário - NI	0,0%	0,0%	47,3%	46,6%	6,2%

2.27 - Distribuição % dos Vínculos de Servidores da Administração Pública Federal Ativos por grupos de idades (Faixa Etária)

Posição - ago/2012

(Continuação)

Cargo / Carreira / Planos de Cargos/ Quadro de Pessoal e outras Situações de vínculos	Grupos de Idade (Faixa Etária)				
	Até 30 anos	De 31 a 40 anos	De 41 a 50 anos	De 51 a 60 anos	Mais de 60 anos
DNPM - DEPARTAMENTO NAC. DE PRODUÇÃO MINERAL - (CARREIRA)	26,8%	44,5%	18,1%	9,6%	1,0%
Analista Administrativo - NS	29,7%	48,4%	19,8%	2,2%	0,0%
Especialista em Recursos Mineral - NS	18,7%	42,9%	22,8%	14,6%	1,1%
Técnico Administrativo - NI	41,8%	47,3%	6,6%	3,3%	1,1%
Técnico em Recursos Minerais - NI	40,5%	40,5%	9,5%	7,1%	2,4%
DNPM - DEPTO. NAC. DE PRODUÇÃO MINERAL - (PLANO ESPECIAL DE CARGOS)	0,0%	0,2%	19,0%	58,0%	22,9%
Nível Superior - NS (art. 15º da Lei 11.046/2004) ¹	0,0%	0,0%	2,0%	61,9%	36,1%
Nível Intermediário - NI (art. 15º da Lei 11.046/2004) ¹	0,0%	0,0%	28,8%	57,6%	13,6%
Nível Superior - NS (art. 3º da Lei 11.046/2004)	0,0%	0,0%	5,7%	62,9%	31,4%
Nível Intermediário - NI (art. 3º da Lei 11.046/2004)	0,0%	0,3%	28,8%	55,0%	16,0%
Nível Auxiliar - NA (art. 3º da Lei 11.046/2004)	0,0%	0,0%	0,0%	70,0%	30,0%
PESQUISA EM CIÊNCIA & TECNOLOGIA - C&T	6,8%	15,3%	29,5%	39,8%	8,7%
Analista - NS	6,4%	23,7%	26,4%	36,9%	6,7%
Tecnologista - NS	6,7%	19,6%	23,5%	42,1%	8,0%
Pesquisador - NS	0,2%	7,9%	22,6%	47,9%	21,3%
Assistente - NI	5,4%	6,8%	35,6%	43,9%	8,3%
Tecnico - NI	11,5%	18,5%	33,0%	31,4%	5,6%
Auxiliar Técnico - NA	14,7%	9,3%	26,7%	34,7%	14,7%
Auxiliar - NA	1,0%	8,3%	35,9%	42,9%	12,1%
TECNOLOGIA MILITAR - (CARREIRA)	39,2%	27,1%	11,2%	20,6%	1,9%
Analista de Tecnologia Militar - NS	64,3%	33,3%	2,4%	0,0%	0,0%
Engenheiro Tecnologia Militar - NS	12,4%	13,5%	12,0%	56,9%	5,2%
Técnico de Tecnologia Militar - NI	52,0%	34,2%	11,5%	2,1%	0,2%
ORGANIZAÇÕES MILITARES - (QUADRO DE PESSOAL CIVIL)	0,1%	1,2%	31,3%	55,1%	12,3%
Nível Superior - NS	0,0%	2,2%	13,3%	71,1%	13,3%
Nível Intermediário - NI	0,1%	1,0%	30,6%	55,8%	12,5%
Nível Auxiliar - NA	0,0%	4,1%	41,7%	44,4%	9,8%
REFORMA E DESENVOLVIMENTO AGRÁRIO - (CARREIRA)	15,8%	41,5%	19,8%	17,3%	5,6%
Analista Administrativo - NS	15,7%	65,3%	13,2%	5,8%	0,0%
Analista Reforma e Desenvolvimento Agrário - NS	21,1%	53,8%	19,7%	4,5%	0,9%
Engenheiro Agrônomo - NS	6,8%	28,9%	23,1%	30,4%	10,9%
Técnico Administrativo - NI	15,7%	65,3%	13,2%	5,8%	0,0%
Técnico Reforma e Desenvolvimento Agrário - NI	21,1%	53,8%	19,7%	4,5%	0,9%
REFORMA E DESENVOLVIMENTO AGRÁRIO - (PLANO ESPECIAL DE CARGOS)	0,2%	4,1%	21,8%	57,0%	16,9%
Nível Superior	1,3%	21,3%	19,4%	41,5%	16,4%
Nível Intermediário	0,0%	0,5%	22,2%	60,3%	17,0%
Nível Auxiliar	0,0%	20,0%	60,0%	0,0%	20,0%
MAPA - MINISTÉRIO DA AGRICULTURA, PECUÁRIA E ABASTECIMENTO	5,0%	15,6%	14,6%	42,2%	22,5%
Fiscal Federal Agropecuário - NS	3,9%	21,0%	18,7%	30,8%	25,6%
Agente de Atividades Agropecuárias - NI	0,0%	0,0%	14,8%	67,2%	18,0%
Agente de Insp. Sanit. e Ind. de Produtos de Origem Animal - NI	9,1%	12,6%	6,8%	52,4%	19,2%
Técnico de Laboratório - NI	0,0%	0,0%	24,0%	62,5%	13,5%
Auxiliar de Laboratório - NA	0,0%	0,0%	9,5%	71,4%	19,0%
DOCENTE	11,5%	30,7%	29,0%	21,5%	7,4%
Professor Superior (Auxiliar a Titular) - NS	4,9%	29,4%	30,8%	24,9%	10,0%
Professor do Ensino Básico Técnico Tecnológico - NS	15,1%	32,7%	30,0%	18,6%	3,5%
Professor do Ensino Básico Federal - NS	11,7%	32,4%	30,2%	20,1%	5,6%
Professor do Ensino Básico Federal dos Ex-territórios - NS	0,0%	0,2%	44,6%	46,9%	8,3%
Professor de 1º e 2º graus (A a E) - NI	0,0%	0,0%	12,5%	62,5%	25,0%
Contratos temporários: Professor de 3º grau - NS	43,7%	37,8%	12,8%	4,2%	1,4%
Contratos temporários: Professor de 1º e 2º graus - NI	42,1%	37,5%	13,7%	5,6%	1,0%
CVM - COMISSÃO DE VALORES MOBILIÁRIO	15,7%	29,7%	26,8%	23,6%	4,2%
Analista - NS	15,7%	33,9%	22,5%	22,5%	5,5%
Inspetor - NS	8,8%	31,9%	36,3%	19,5%	3,5%
Agente Executivo - NI	25,0%	28,5%	20,8%	22,9%	2,8%
Auxiliar de Serviços Gerais - NI	0,0%	0,0%	50,0%	47,2%	2,8%
SUSEP - SUPERINTENDÊNCIA DE SEGURO PRIVADOS	23,3%	27,0%	24,4%	21,0%	4,3%
Analista Técnico - NS	26,6%	29,5%	25,4%	15,2%	3,2%
Agente Executivo - NI	14,7%	20,7%	21,6%	35,3%	7,8%
Cargo de Nível Intermediários - NI	0,0%	0,0%	20,0%	80,0%	0,0%

2.27 - Distribuição % dos Vínculos de Servidores da Administração Pública Federal Ativos por grupos de idades (Faixa Etária)

Posição - ago/2012

(Continuação)

Cargo / Carreira / Planos de Cargos/ Quadro de Pessoal e outras Situações de vínculos	Grupos de Idade (Faixa Etária)				
	Até 30 anos	De 31 a 40 anos	De 41 a 50 anos	De 51 a 60 anos	Mais de 60 anos
PCC - PLANO DE CLASSIFICAÇÃO E CARGOS	0,8%	1,6%	16,0%	55,2%	26,4%
Nível Superior - NS	0,0%	0,0%	4,3%	50,0%	45,7%
Nível Intermediário - NI	1,4%	2,8%	22,5%	56,3%	16,9%
Nível Auxiliar - NA	0,0%	0,0%	25,0%	75,0%	0,0%
PGPE - PLANO GERAL DE CARGOS DO PODER EXECUTIVO	6,8%	7,8%	25,0%	45,3%	15,1%
Nível Superior - NS	17,1%	23,1%	15,5%	31,9%	12,3%
Nível Intermediário - NI	5,5%	5,0%	26,4%	48,1%	14,9%
Nível Auxiliar - NA	1,2%	4,1%	28,4%	46,3%	20,0%
ERCE - ESTRUTURA REMUNERATÓRIA DE Cargos ESPECÍFICOS ²	9,6%	11,2%	10,3%	47,8%	21,2%
Arquiteto - NS	7,1%	24,8%	10,6%	39,8%	17,7%
Economista - NS	12,9%	12,5%	12,7%	44,4%	17,5%
Engenheiro ** - NS	7,7%	9,1%	8,8%	50,6%	23,8%
Estatístico - NS	22,1%	14,7%	10,3%	44,1%	8,8%
Geólogo - NS	0,0%	5,6%	27,8%	33,3%	33,3%
TÉCNICO-ADMINISTRATIVOS DAS IFES	16,5%	20,3%	27,2%	29,8%	6,2%
Nível Superior - NS	16,9%	26,9%	24,4%	27,0%	4,8%
Nível Intermediário - NI	18,4%	19,2%	27,7%	29,1%	5,6%
Nível Auxiliar - NA	0,4%	4,0%	34,5%	45,5%	15,5%
DACTA - GRUPO DE DEFESA AÉREA E CONTR. DO TRÁFEGO AÉREO	33,8%	21,6%	9,4%	31,6%	3,6%
Nível Superior - NS	47,8%	34,3%	6,7%	9,7%	1,5%
Nível Intermediário - NI	25,6%	14,1%	11,0%	44,5%	4,8%
MIO AMBIENTE E IBAMA (CARREIRA)	8,0%	20,5%	22,5%	39,2%	9,8%
Analista Ambiental - NS	14,9%	37,0%	19,1%	23,3%	5,7%
Analista Administrativo - NS	0,0%	0,0%	20,3%	61,0%	18,6%
Gestor Ambiental - NS	0,0%	0,0%	20,0%	60,0%	20,0%
Gestor Administrativo - NS	0,0%	0,0%	11,1%	66,7%	22,2%
Técnico Ambiental - NI	0,0%	0,0%	22,1%	62,5%	15,5%
Técnico Administrativo - NI	0,0%	2,1%	29,0%	56,0%	12,9%
Auxiliar Administrativo - NI	0,0%	4,8%	33,3%	41,0%	21,0%
MIO AMBIENTE E IBAMA (PLANO ESPECIAL DE CARGOS)	0,0%	14,3%	41,6%	41,6%	2,6%
Nível Intermediário - NI	0,0%	13,9%	41,7%	41,7%	2,8%
Nível Auxiliar - NI	0,0%	20,0%	40,0%	40,0%	0,0%
MINISTÉRIO DA CULTURA (PLANO ESPECIAL DE CARGOS)	15,2%	16,7%	22,9%	36,6%	8,6%
Nível Superior - NS	13,9%	24,5%	17,3%	35,9%	8,5%
Nível Intermediário - NI	17,7%	7,3%	28,7%	37,8%	8,6%
Nível Auxiliar - NA	0,0%	0,0%	54,7%	30,2%	15,1%
PREVIDÊNCIA	0,0%	11,1%	44,4%	22,2%	22,2%
Médico - NS	0,0%	0,0%	0,0%	0,0%	100,0%
Nível Superior - NS	0,0%	0,0%	0,0%	100,0%	0,0%
Nível Intermediário - NI	0,0%	14,3%	57,1%	14,3%	14,3%
MÉDICO PERITO PREVIDENCIÁRIO - NS	2,1%	32,0%	26,8%	26,0%	13,1%
SUPERVISOR MÉDICO PERICIAL - NS	0,0%	0,0%	34,3%	59,0%	6,7%
PERITO MÉDICO PREVIDÊNCIA SOCIAL - NS	0,0%	0,0%	100,0%	0,0%	0,0%
SEGURIDADE SOCIAL E DO TRABALHO	0,0%	2,9%	21,5%	42,9%	32,7%
Médico, Médico do Trabalho, Veterinário e Cirurgião - NS	0,0%	0,4%	15,4%	42,1%	42,1%
Médico de Saúde Pública - NS	-	-	-	-	-
Sanitarista - NS	0,0%	0,0%	0,0%	0,0%	100,0%
Nível Superior - NS	0,0%	6,0%	24,0%	48,0%	22,0%
Nível Intermediário - NI	0,0%	4,1%	24,5%	43,4%	28,1%
Nível Auxiliar - NA	0,0%	0,0%	75,0%	0,0%	25,0%
PREVIDÊNCIA, SAÚDE E TRABALHO	5,1%	9,3%	23,8%	47,2%	14,6%
Médico - NS	2,3%	14,5%	8,0%	45,3%	30,0%
Médico de Saúde Pública - NS	0,0%	0,0%	0,0%	100,0%	0,0%
Médico Veterinário - NS	0,0%	0,0%	5,0%	70,0%	25,0%
Sanitarista - NS	0,0%	5,9%	8,8%	52,9%	32,4%
Nível Superior - NS	9,3%	22,0%	17,7%	40,6%	10,4%
Nível Intermediário - NI	5,1%	6,9%	27,3%	48,3%	12,3%
Nível Auxiliar - NA	0,0%	0,4%	39,8%	48,1%	11,7%
SEGURO SOCIAL	11,3%	15,5%	24,4%	42,0%	6,8%
Analista de Seguro Social e Previdenciário - NS	17,0%	50,8%	22,0%	8,8%	1,4%
Técnico de Seguro Social e Previdenciário - NI	14,0%	14,8%	25,4%	40,5%	5,3%
Nível Superior - NS	0,0%	0,5%	16,2%	65,4%	17,9%
Nível Intermediário - NI	0,0%	0,3%	24,2%	62,2%	13,3%
Nível Auxiliar - NA	0,0%	7,1%	30,4%	48,2%	14,3%

2.27 - Distribuição % dos Vínculos de Servidores da Administração Pública Federal Ativos por grupos de idades (Faixa Etária)

Posição - ago/2012

(Continuação)

Cargo / Carreira / Planos de Cargos/ Quadro de Pessoal e outras Situações de vínculos	Grupos de Idade (Faixa Etária)				
	Até 30 anos	De 31 a 40 anos	De 41 a 50 anos	De 51 a 60 anos	Mais de 60 anos
PREVIDÊNCIA COMPLEMENTAR - (CARRERA)	48,9%	37,8%	8,9%	4,4%	0,0%
Especialista em Previdência Complementar - NS	40,0%	40,0%	12,0%	8,0%	0,0%
Analista Administrativo - NI	60,0%	40,0%	0,0%	0,0%	0,0%
Técnico Administrativo - NA	60,0%	30,0%	10,0%	0,0%	0,0%
PREVIDÊNCIA COMPLEMENTAR - (PLANO ESPECIAL DE CARGOS)	0,0%	9,1%	36,4%	48,5%	6,1%
Nível Superior - NS	0,0%	0,0%	33,3%	66,7%	0,0%
Nível Intermediário - NI	0,0%	11,5%	38,5%	42,3%	7,7%
Nível Auxiliar - NA	0,0%	0,0%	0,0%	100,0%	0,0%
IMPRENSA NACIONAL - (QUADRO DE PESSOAL)	0,0%	1,4%	43,0%	50,0%	5,6%
Nível Superior - NS	0,0%	3,3%	33,3%	50,0%	13,3%
Nível Intermediário - NI	0,0%	0,0%	43,8%	51,1%	5,1%
Nível Auxiliar - NA	0,0%	14,3%	47,6%	38,1%	0,0%
MINISTÉRIO DA FAZENDA - (PLANO ESPECIAL DE CARGOS)	10,3%	8,0%	25,0%	46,3%	10,5%
Nível Superior - NS	0,0%	0,8%	18,8%	59,7%	20,8%
Nível Intermediário - NI	11,6%	8,9%	25,1%	45,0%	9,4%
Nível Auxiliar - NA	0,0%	1,8%	30,0%	51,8%	16,5%
INFRA-ESTRUTURA (CARRERA)	25,5%	42,3%	17,6%	13,3%	1,3%
Analista de Infra-Estrutura - NS	28,5%	46,9%	14,9%	9,0%	0,8%
Especialista de Infra-Estrutura Sênior- NS	0,0%	0,0%	17,0%	53,3%	29,7%
DNIT- DEPTO NAC. DE INFRAESTRUTURA DE TRANSPORTES - (CARRERA)	20,3%	49,3%	21,9%	7,4%	1,3%
Analista Administrativo - NS	9,3%	54,3%	31,8%	3,9%	0,8%
Analista em Infra-Estrutura de Transportes - NS	15,2%	50,9%	21,5%	10,4%	2,0%
Técnico Administrativo - NI	47,3%	40,0%	10,9%	1,8%	0,0%
Técnico Suporte em Infra-Estrutura de Transportes - NI	32,8%	44,3%	19,0%	4,0%	0,0%
DNIT- DEPTO. NAC. DE INFRAESTRUTURA DE TRANSPORTES - (PLANO ESPECIAL DE CARGOS)	0,0%	4,3%	18,4%	49,0%	28,3%
Nível Superior - NS (Art. 15º da lei 11.171/2005)	0,0%	0,9%	12,2%	41,9%	45,0%
Nível Intermediário - NI (Art. 15º da lei 11.171/2005)	0,0%	5,3%	17,3%	36,1%	41,4%
Nível Superior - NS (Art. 3º da lei 11.171/2005)	0,0%	0,0%	18,3%	50,7%	31,0%
Nível Intermediário - NI (Art. 3º da lei 11.171/2005)	0,0%	5,3%	20,2%	51,9%	22,6%
Nível Auxiliar - NA (Art. 3º da lei 11.171/2005)	0,0%	0,0%	0,0%	100,0%	0,0%
HFA - HOSPITAL DAS FORÇAS ARMADAS	24,7%	45,8%	14,6%	10,0%	5,0%
Médico - NS	5,8%	72,7%	13,3%	6,1%	2,2%
Especialista em Atividades Hospitalares - NS	45,0%	44,5%	4,7%	4,7%	1,0%
Técnico em Atividades Médico Hospitalares - NI	34,6%	43,6%	15,5%	4,3%	2,0%
Nível Superior - NS	0,0%	0,0%	7,7%	53,8%	38,5%
Nível Intermediário - NI	0,0%	3,0%	27,3%	40,2%	29,5%
Nível Auxiliar - NA	0,0%	0,0%	17,1%	68,6%	14,3%
Nível Superior - NS (lei 10.225/2001) *	0,0%	41,7%	44,4%	13,9%	0,0%
Nível Intermediário - NI (lei 10.225/2001) *	6,5%	63,7%	23,2%	6,0%	0,6%
FIOCRUZ - FUNDAÇÃO OSWALDO CRUZ - (CARRERA)	7,7%	24,2%	33,2%	29,0%	5,9%
Analista de Gestão em Saúde - NS	8,7%	32,0%	31,3%	24,8%	3,2%
Pesquisador em Saúde Pública - NS	0,1%	15,1%	33,1%	39,4%	12,2%
Tecnologia em Saúde Pública - NS	4,3%	35,4%	31,3%	25,6%	3,4%
Assistente Técnico de Gestão em Saúde Pública - NI	6,6%	5,5%	41,7%	37,5%	8,7%
Técnico em Saúde Pública - NI	16,6%	17,8%	33,2%	26,4%	5,9%
FIOCRUZ - FUNDAÇÃO OSWALDO CRUZ - (PLANO ESPECIAL DE CARGOS)	0,0%	0,7%	13,5%	66,7%	19,1%
Nível Superior - NS (Art 28 de Lei 11.355/2006)	0,0%	0,0%	9,0%	70,8%	20,2%
Nível Intermediário - NI (Art 28 de Lei 11.355/2006)	0,0%	2,9%	28,6%	52,9%	15,7%
INMETRO - INSTITUTO NACIONAL DE METROL., NORMAL. E QUALIDADE - (CARRERA)	13,2%	23,9%	22,1%	32,9%	7,9%
Analista Executivo em Metrologia e Qualidade - NS	15,0%	35,3%	23,5%	19,6%	6,5%
Pesquisador-Tecnologista em Metrologia e Qualidade - NS	15,4%	38,5%	22,5%	18,5%	5,1%
Assistente Executivo em Metrologia e Qualidade - NI	1,9%	0,4%	24,4%	60,4%	13,0%
Técnico em Metrologia e Qualidade - NS	24,9%	16,2%	17,3%	35,1%	6,5%
Auxiliar Executivo em Metrologia e Qualidade - NA	0,0%	0,0%	10,5%	68,4%	21,1%
IBGE - INSTITUTO BRASILEIRO DE GEOGRAFIA E ESTATÍSTICA - (CARRERA)	7,3%	11,5%	14,9%	54,4%	11,9%
Analista de Planej. Gestão e Infra-Estrutura em Informações Geográficas e Estatísticas - NS	12,1%	39,5%	21,2%	21,6%	5,6%
Pesquisador em Informações Geográficas e Estatísticas - NS	0,9%	5,5%	11,0%	54,1%	28,4%
Tecnologista em Informações Geográficas e Estatísticas - NS	4,8%	24,9%	19,4%	38,7%	12,2%
Técnico em Planej. Gestão e Infra-Estrutura em Informações Geográficas e Estatísticas - NS	0,0%	0,0%	17,0%	65,6%	17,4%
Técnico em Informações Geográficas e Estatísticas - NS	9,1%	6,0%	12,0%	61,8%	11,0%

2.27 - Distribuição % dos Vínculos de Servidores da Administração Pública Federal Ativos por grupos de idades (Faixa Etária)

Posição - ago/2012

(Continuação)

Cargo / Carreira / Planos de Cargos/ Quadro de Pessoal e outras Situações de vínculos	Grupos de Idade (Faixa Etária)				
	Até 30 anos	De 31 a 40 anos	De 41 a 50 anos	De 51 a 60 anos	Mais de 60 anos
IBGE - INST. BRASILEIRO DE GEOGRAFIA E ESTATÍSTICA - (PLANO ESPECIAL DE CARGOS)	0,0%	0,0%	19,4%	61,3%	19,4%
Nível Superior - NS	0,0%	0,0%	6,7%	60,0%	33,3%
Nível Intermediário - NI	0,0%	0,0%	31,3%	62,5%	6,3%
INPI - INST. NACIONAL DA PROPRIEDADE INDUSTRIAL - (CARRERA)	6,5%	36,3%	21,8%	28,3%	7,2%
Especialista Sênior em Propriedade Intelectual - NS	0,0%	0,0%	50,0%	50,0%	0,0%
Analista Planejamento, Gestão de Infra-Estrutura em Propriedade Industrial - NS	10,8%	37,3%	18,1%	26,5%	7,2%
Pesquisador em Propriedade Industrial - NS	3,9%	49,0%	15,8%	22,8%	8,5%
Tecnologista em Propriedade Industrial - NS	0,0%	36,8%	36,0%	21,1%	6,1%
Técnico em Propriedade Industrial - NI	12,2%	23,9%	21,5%	36,1%	6,3%
Técnico Planejamento, Gestão e Infra-Estrutura em Propriedade Industrial - NI	7,5%	17,9%	29,2%	39,6%	5,7%
FNDE - FUNDO NAC. DE DESENVOLVIMENTO DA EDUCAÇÃO - (CARRERA)	45,0%	41,5%	10,5%	2,3%	0,6%
Especialista em Financiamento e Execução de Programas e Projetos Educacionais - NS	30,6%	52,9%	14,1%	2,4%	0,0%
Técnico em Financiamento e Execução de Programas e Projetos Educacionais - NI	59,3%	30,2%	7,0%	2,3%	1,2%
FNDE - FUNDO NAC. DE DESENVOLVIMENTO DA EDUCAÇÃO - (PLANO ESPECIAL DE CARGOS)	0,0%	2,7%	39,9%	50,2%	7,2%
Nível Superior - NS	0,0%	1,4%	32,9%	56,6%	9,1%
Nível Intermediário - NI	0,0%	3,8%	44,6%	46,2%	5,4%
Nível Auxiliar - NA	0,0%	0,0%	75,0%	0,0%	25,0%
EMBRATUR - INSTITUTO BRASILEIRO DE TURISMO - (PLANO ESPECIAL DE CARGOS)	26,1%	17,4%	22,6%	28,7%	5,2%
Nível Superior - NS	20,9%	30,2%	27,9%	16,3%	4,7%
Nível Intermediário - NI	29,2%	9,7%	19,4%	36,1%	5,6%
Nível Auxiliar - NA	0,0%	0,0%	0,0%	0,0%	0,0%
INEP - INST. NAC. DE ESTUDOS E PESQUISAS EDUC. ANÍSIO TEIXEIRA - (CARRERA)	46,1%	37,1%	12,6%	4,2%	0,0%
Pesquisador-Tecnologista em Informações e Avaliações Educacionais - NS	38,2%	41,9%	14,7%	5,1%	0,0%
Técnico em Informações e Avaliações Educacionais - NI	80,6%	16,1%	3,2%	0,0%	0,0%
INEP - INST. NAC. DE ESTUDOS E PESQUISAS EDUC. ANÍSIO TEIXEIRA - (PLANO ESPECIAL DE CARGOS)	3,3%	15,2%	37,0%	38,0%	6,5%
Nível Superior - NS	5,4%	23,2%	25,0%	37,5%	8,9%
Nível Intermediário - NI	0,0%	2,9%	57,1%	37,1%	2,9%
Nível Auxiliar - NA	0,0%	0,0%	0,0%	100,0%	0,0%
IEC - INSTITUTO EV ANDRO CHAGAS E CNP- CENTRO NACIONAL DE PRIMATAS - (CARRERA)	27,5%	42,2%	16,5%	12,8%	0,9%
Pesquisador em Saúde Pública - NS	9,4%	54,7%	20,3%	14,1%	1,6%
Tecnologista em Pesquisa e Investimento Biomédica - NS	57,9%	31,6%	10,5%	0,0%	0,0%
Analista de Gestão em Pesquisa - NS	33,3%	0,0%	66,7%	0,0%	0,0%
Assistente Técnico de Gestão em Pesquisa e Investigação Biomédica - NI	63,2%	0,0%	0,0%	100,0%	0,0%
Técnico em Pesquisa e Investigação Biomédica - NI	0,0%	0,0%	0,0%	100,0%	0,0%
Auxiliar em Pesquisa e Investigação Biomédica em Saúde Pública - NA	0,0%	2,0%	29,0%	59,0%	10,0%
IEC - INST. EV ANDRO CHAGAS E CNP- CENTRO NAC. DE PRIMATAS - (PLANO ESPECIAL DE CARGOS)	0,0%	2,0%	29,0%	59,0%	10,0%
Nível Superior - NS	0,0%	0,0%	5,0%	80,0%	15,0%
Nível Intermediário - NI	0,0%	1,3%	34,6%	55,1%	9,0%
Nível Auxiliar - NA	0,0%	50,0%	50,0%	0,0%	0,0%
SUPRAMA - SUPERINTENDÊNCIA DA ZONA FRANCA DE MANAUS - (PLANO ESPECIAL DE CARGOS)	19,0%	20,4%	21,9%	30,6%	8,2%
Nível Superior - NS	22,9%	32,9%	24,3%	14,3%	5,7%
Nível Intermediário - NI	18,1%	17,4%	21,1%	34,8%	8,5%
Nível Auxiliar - NA	0,0%	0,0%	33,3%	33,3%	33,3%
ANVISA - AGÊNCIA NACIONAL DE VIGILÂNCIA SANITÁRIA - (CARRERA)	15,6%	62,2%	16,1%	5,3%	0,9%
Especialista em Regulação e Vigilância - NS	8,3%	66,7%	18,2%	5,8%	1,1%
Analista Administrativo - NS	11,0%	66,4%	15,8%	6,2%	0,7%
Técnico Administrativo - NI	58,6%	34,4%	5,5%	1,6%	0,0%
ANVISA - AGÊNCIA NACIONAL DE VIGILÂNCIA SANITÁRIA - (PLANO ESPECIAL DE CARGOS)	0,0%	0,4%	28,9%	56,5%	14,2%
Médico - NS	0,0%	0,0%	0,0%	57,7%	42,3%
Médico Veterinário - NS	0,0%	0,0%	0,0%	100,0%	0,0%
Sanitarista - NS	0,0%	0,0%	7,1%	57,1%	35,7%
Nível Superior - NS	0,0%	0,0%	7,1%	77,4%	15,5%
Nível Intermediário - NI	0,0%	0,5%	37,4%	51,6%	10,4%
Nível Auxiliar - NA	0,0%	0,0%	50,0%	33,3%	16,7%
ANA - AGÊNCIA NACIONAL DE ÁGUAS	16,0%	49,3%	23,6%	9,7%	1,4%
Especialista em Geoprocessamento - NS	11,5%	50,0%	23,1%	15,4%	0,0%
Especialista em Recursos Hídricos - NS	11,6%	50,7%	25,6%	10,1%	1,9%
Analista Administrativo - NS	34,5%	43,6%	16,4%	5,5%	0,0%
ANEEL - AGÊNCIA NACIONAL DE ENERGIA ELÉTRICA	31,9%	50,0%	10,1%	7,0%	1,0%
Especialista em Regulação de Serviços Públicos de Energia - NS	22,5%	52,0%	12,4%	11,1%	2,0%
Analista Administrativo - NS	28,6%	55,8%	11,0%	4,5%	0,0%
Técnico Administrativo - NI	53,9%	40,1%	4,6%	1,3%	0,0%
ANSS - AGÊNCIA NACIONAL DE SAÚDE SUPLEMENTAR	13,2%	58,7%	20,5%	6,7%	0,8%
Especialista em Regulação de Saúde Suplementar - NS	8,9%	61,0%	21,4%	8,3%	0,3%
Técnico em Regulação de Saúde Suplementar - NI	20,8%	56,3%	18,8%	2,1%	2,1%
Analista Administrativo - NS	14,5%	55,1%	21,7%	5,8%	2,9%
Técnico Administrativo - NI	31,9%	51,1%	14,9%	2,1%	0,0%

2.27 - Distribuição % dos Vínculos de Servidores da Administração Pública Federal Ativos por grupos de idades (Faixa Etária)

Posição - ago/2012

(Conclusão)

Cargo / Carreira / Planos de Cargos/ Quadro de Pessoal e outras Situações de vínculos	Grupos de Idade (Faixa Etária)				
	Até 30 anos	De 31 a 40 anos	De 41 a 50 anos	De 51 a 60 anos	Mais de 60 anos
ANATEL - AGÊNCIA NACIONAL DE TELECOMUNICAÇÕES	21,0%	52,9%	18,5%	6,3%	1,3%
Especialista em Regulação de Serv. Públicos de Telecomunicação - NS	15,4%	60,3%	17,6%	5,5%	1,2%
Técnico em Regulação de Serviços Públicos de Telecomunicação - NI	22,4%	42,3%	24,7%	8,9%	1,5%
Analista Administrativo - NS	25,8%	56,8%	11,1%	4,7%	1,6%
Técnico Administrativo - NI	55,8%	34,6%	7,7%	1,9%	0,0%
ANP - AGÊNCIA NACIONAL DE PETRÓLEO, GÁS NATURAL E BIOCOMBUSTÍVEIS	23,8%	44,2%	19,7%	9,4%	3,0%
Especialista em Geologia e Geofísica do Petróleo e Álcool Combustível e Gás Natural - NS	26,3%	42,1%	26,3%	0,0%	5,3%
Especialista em Regulação de Petróleo e Derivado Álcool Combustível e Gás Natural - NS	18,7%	40,8%	23,9%	12,7%	3,9%
Técnico em Regulação de Petróleo e Derivados, Álcool Combustível e Gás Natural - NI	31,6%	52,6%	10,5%	5,3%	0,0%
Analista Administrativo - NS	17,8%	49,6%	20,9%	8,5%	3,1%
Técnico Administrativo - NI	53,1%	43,8%	1,6%	1,6%	0,0%
ANCINE - AGÊNCIA NACIONAL DE CINEMA	14,1%	58,4%	18,4%	7,6%	1,6%
Especialista em Regulação de Atividade Cinematográfica e Audiovisual - NS	10,9%	59,1%	20,9%	7,3%	1,8%
Técnico em Regulação de Atividade Cinematográfica e Audiovisual - NI	13,3%	66,7%	13,3%	6,7%	0,0%
Analista Administrativo - NS	19,5%	58,5%	9,8%	9,8%	2,4%
Técnico Administrativo - NI	21,1%	47,4%	26,3%	5,3%	0,0%
ANTT - AGÊNCIA NACIONAL DE TRANSPORTES TERRESTRES	32,3%	47,4%	15,7%	3,8%	0,8%
Especialista em Regulação de Serviços de Transportes Terrestres - NS	11,9%	54,7%	23,4%	8,0%	2,0%
Técnico em Regulação de Serviços de Transportes Terrestres - NI	36,9%	45,0%	14,7%	2,8%	0,6%
Analista Administrativo - NS	12,2%	68,3%	17,1%	2,4%	0,0%
Técnico Administrativo - NI	57,0%	37,0%	5,0%	1,0%	0,0%
ANTAQ - AGÊNCIA NACIONAL DE TRANSPORTES AQUAVIÁRIOS	20,6%	48,2%	17,3%	10,7%	3,3%
Especialista em Regulação de Serviços de Transportes Aquaviários - NS	16,7%	54,2%	13,2%	11,8%	4,2%
Técnico em Regulação de Serviços de Transportes Aquaviários - NI	19,6%	39,2%	23,5%	13,7%	3,9%
Analista Administrativo - NS	18,4%	40,8%	30,6%	8,2%	2,0%
Técnico Administrativo - NI	46,4%	46,4%	3,6%	3,6%	0,0%
ANAC - AGÊNCIA NACIONAL DE AVIAÇÃO CIVIL	30,4%	44,5%	17,7%	5,9%	1,5%
Especialista em Regulação de Aviação Civil - NS	30,0%	43,9%	17,7%	6,7%	1,7%
Técnico em Regulação de Aviação Civil - NI	52,4%	35,7%	8,3%	2,4%	1,2%
Analista Administrativo - NS	23,7%	57,9%	14,7%	3,2%	0,5%
Técnico Administrativo - NI	0,0%	3,6%	26,7%	52,2%	17,5%
PLANO DE CARGOS DAS AGÊNCIAS REGULADORAS **	52,4%	35,7%	8,3%	2,4%	1,2%
Cargos de Nível Superior - NS	0,0%	0,7%	7,5%	62,7%	29,1%
Cargos de Nível Intermediário - NI	0,0%	4,3%	31,9%	49,3%	14,5%
Cargos de Nível Auxiliar - NA	0,0%	0,0%	0,0%	100,0%	0,0%
ANISTIADOS- (Lei 8.878/94 e Decreto 6.657/08) ³	0,0%	0,0%	17,0%	53,3%	29,7%
Nível Superior - NS	0,0%	0,0%	2,3%	39,6%	58,1%
Nível Intermediário - NI	0,0%	0,0%	21,6%	54,6%	23,8%
Nível Auxiliar - NA	0,0%	0,1%	14,3%	56,7%	28,9%
LOOYD					100,0%
Nível Superior - NS	-	-	-	-	100,0%
NES - NATUREZA ESPECIAL	0,0%	5,6%	19,4%	33,3%	41,7%
Médico Residente	79,9%	18,7%	1,0%	0,2%	0,1%
Contratado Lei nº 8.745/93 (recenseamento do BGE e outros)	76,7%	14,7%	5,5%	2,7%	0,4%
Agente de Combate as Endemias	0,0%	8,2%	58,5%	26,9%	6,4%
SEM CARGO ⁴	23,9%	24,5%	22,2%	21,9%	7,5%
Somente nomeados em função de comissão	19,6%	29,5%	19,0%	17,6%	14,3%
Somente com outro vínculo de função	7,3%	23,3%	35,2%	29,5%	4,6%
Somente com outro vínculo sem função	33,8%	23,3%	16,9%	19,6%	6,4%
Total	12,8%	20,8%	25,9%	31,6%	8,8%
ESTAGIÁRIOS		4,2%	0,9%	0,2%	0,0%

Fonte: SEGE/MP

NS - Nível Superior / NI - Nível Intermediário / NA - Nível Auxiliar

Inclui contratos temporários.

1- Corresponde aos cargos de nível superior de Economista, Engenheiro, Geógrafo, Pesquisador em Ciências Exatas e da Natureza e Químico; nível intermediário de Desenhista, Técnico em Cartografia e Técnico em Recursos Minerais.

2- Quantitativo de Servidores de acordo com a Lei 12.277/10, de nível superior. (** Áreas de Formação da Engenharia: Agrimensor, Agrônomo, Civil, de Operações, de Pesca, Elétrico, Florestal, Mecânico, Operacional e Químico)

3- Empregados anistiados pela Lei 8.878/94 e Decreto 6.657/08, retorno ao serviço na Administração Pública Federal Direta, Autarquias e Fundacional.

4- Servidores sem vínculo (sem Cargo Público) e requisitados de outros órgãos da administração direta, autarquias, fundações, empresas e outras esferas.

Quando o servidor estiver afastado do seu órgão de origem, assumindo seu exercício em outro órgão com função ou sem função (Ex. exercício descentralizado de carreira e outros)

* Empregados contratados para os empregos públicos criados pela Lei 10.225/01, terão sua relação de trabalho regida pela Consolidação das Leis Trabalhistas - CLT.

Nota: Este trabalho tem o objetivo de mostrar os quantitativos de Serv. Públicos Federais nos Cargos, Carreiras, Planos Especiais de Cargos, Quadros de Pessoais e outras situações.

Tabela 2.28 - Evolução do Quantitativo de Servidores Civis e Aposentados do Poder Executivo - SIAPE

Ano	Evolução do Quantitativo de Servidores Civis Ativos e Aposentados - SIAPE		Empregados das Estatais **	Totais de Servidores Ativos Civis do Poder Executivo e Empregados das Estatais ²	Percentual dos Servidores Ativos Civis do Poder Executivo sobre o Total Geral (%)	Percentual dos Empregados das Estatais sobre o Total Geral (%)
	Ativos ¹	Aposentados				
1988	705.548	-				
1989	712.740	-		1.488.608	47,9	
1990	628.305	-		1.312.682	47,9	
1991 ³	598.375	244.875	640.442	1.238.817	48,3	51,7
1992 ⁴	620.870	306.036	640.167	1.261.037	49,2	50,8
1993	592.898	313.734	643.640	1.236.538	47,9	52,1
1994	583.020	323.305	633.038	1.216.058	47,9	52,1
1995	567.689	364.892	573.022	1.140.711	49,8	50,2
1996	554.736	377.899	448.046	1.002.782	55,3	44,7
1997 ⁵	531.725	372.622	415.860	947.585	56,1	43,9
1998	513.720	395.175	345.222	858.942	59,8	40,2
1999	497.125	394.651	338.092	835.217	59,5	40,5
2000	486.912	390.340	322.673	809.585	60,1	39,9
2001	485.303	385.939	330.719	816.022	59,5	40,5
2002	485.741	382.260	339.165	824.906	58,9	41,1
2003	485.980	387.257	344.847	830.827	58,5	41,5
2004	499.138	385.810	368.405	867.543	57,5	42,5
2005	508.963	377.059	382.467	891.430	57,1	42,9
2006	528.124	369.542	398.899	927.023	57,0	43,0
2007	528.420	366.016	407.294	935.714	56,5	43,5
2008	539.235	364.559	426.639	965.874	55,8	44,2
2009	552.893	369.392	444.639	997.532	55,4	44,6
2010 ⁶	567.808	372.371	457.573	1.025.381	55,4	44,6
2011	571.405	376.026	474.969	1.046.374	54,6	45,4
2012 ⁷	577.062	379.405	487.629	1.063.678	54,3	45,8

Elaborado: SEGEP/MP.

Fonte: SEGEP- DEST/MP.

- 1- Número de servidores civis ativos do Poder Executivo (administração direta, autarquias e fundações).
- Até 1991, uma parcela significativa destes servidores eram celetistas.
- 2- Inclui servidores civis ativos do Poder Executivo e empregados das estatais (Empresa não dependente).
- 3- Em 1991 => ocorreu desligamento de servidores - Governo Collor.
- 4- Em 1992 => ocorreu a reintegração dos servidores - Governo Collor.
- 5- De jun/97 a 2009, considera-se o critério de Força de Trabalho = quantidade de vínculo (-) cedido. Inclui contrato temporário.
- 6- A partir de 2010, considera-se o novo critério de Força de Trabalho = quantidade de vínculo (-) exercício descentralizado (-) lotação provisória (-) cedido (-) anistiados públicos e privados (-) estagiários. Inclui contrato temporário.
- 7- Posição de agosto/2012

De 1988 a 2010 foram considerados os quantitativos do mês de dezembro de cada ano.

Nota 1: Nesta tabela estão incluídos os servidores do Ministério da Saúde cedidos ao SUS (L8270/91).

** As empresas estatais federais que tem PDG (Programa de Dispêndios Globais) e OI (Orçamento de Investimento): são as empresas estatais federais não dependentes.

Empresa Estatal não Dependente: É aquela constituída para exploração de atividade econômica, dotada de personalidade jurídica de direito privado, sob a forma de empresa pública ou de sociedade anônima, que não recebe da União recursos financeiros para pagamento de despesas com pessoal ou de custeio em geral ou de capital, excluído neste caso os aportes provenientes de aumento de participação acionária.



Tabela 2.29 - Quantitativo (força de trabalho) dos Servidores Públicos Federais Cíveis Ativos do Poder Executivo, por escolaridade do cargo e sexo, segundo os grupos de idade (Faixa Etária) - SIAPE¹

Posição - Ago/2012

Grupos de Idade (Faixa Etária)	Quantitativo de Servidores por nível de escolaridade do cargo														
	Superior			Intermediário			Auxiliar			Sem Informações ²			Total		
	Masc	Fem	Total	Masc	Fem	Total	Masc	Fem	Total	Masc	Fem	Total	Masc	Fem	Total
Até 20 anos	4		4	559	358	917	2	1	3	326	38	364	891	397	1.288
De 21 a 25 anos	1.608	1.668	3.276	5.352	3.748	9.100	31	9	40	1.899	2.866	4.765	8.890	8.291	17.181
De 26 a 30 anos	11.917	12.277	24.194	10.930	9.586	20.516	58	15	73	5.152	6.570	11.722	28.057	28.448	56.505
De 31 a 35 anos	19.913	18.672	38.585	10.488	8.977	19.465	35	20	55	3.483	3.170	6.653	33.919	30.839	64.758
De 36 a 40 anos	17.739	15.467	33.206	9.060	7.667	16.727	614	387	1.001	2.529	1.911	4.440	29.942	25.432	55.374
De 41 a 45 anos	15.685	13.849	29.534	10.114	8.763	18.877	2.370	949	3.319	2.172	1.503	3.675	30.341	25.064	55.405
De 46 a 50 anos	16.771	16.307	33.078	19.688	19.652	39.340	3.404	1.574	4.978	2.545	2.261	4.806	42.408	39.794	82.202
De 51 a 55 anos	16.413	15.596	32.009	25.234	21.941	47.175	3.338	1.669	5.007	2.650	2.073	4.723	47.635	41.279	88.914
De 56 a 60 anos	16.214	10.531	26.745	18.915	13.101	32.016	2.517	1.477	3.994	2.128	1.423	3.551	39.774	26.532	66.306
De 61 a 65 anos	9.579	4.600	14.179	8.140	5.219	13.359	1.229	963	2.192	1.206	568	1.774	20.154	11.350	31.504
De 66 a 70 anos	3.110	1.226	4.336	2.318	1.665	3.983	510	396	906	527	197	724	6.465	3.484	9.949
Mais de 70 anos	77	21	98	57	36	93	35	21	56	271	73	344	440	151	591
Total	129.030	110.214	239.244	120.855	100.713	221.568	14.143	7.481	21.624	24.888	22.653	47.541	288.916	241.061	529.977

Fonte: SEGEP/MP.

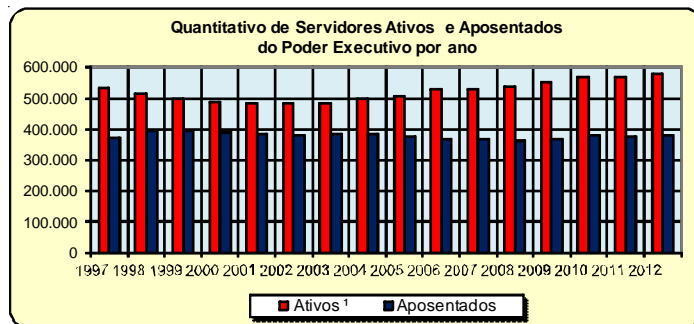
Força de trabalho = quantidade de vínculo (-) cedido (-) cedido SUS/Lei 8270 (-) anistiados públicos e privados L10559 (-) estagiários.

1- Inclui os servidores civis da administração direta, autarquias e fundações do Poder Executivo (inclusive contrato temporários).

2 - Não possui informações de escolaridade na cadastro SIAPE.

Tabela 2.30 - Participação percentuais dos Servidores Públicos Federais Cíveis Ativos do Poder Executivo, por escolaridade do cargo e sexo, segundo os grupos de idade (Faixa Etária) - SIAPE¹

Posição - Ago/2012

Grupos de Idade (Faixa Etária)	Servidores por nível de escolaridade do cargo - %														
	Superior			Intermediário			Auxiliar			Sem Informações ²			Total		
	Masc	Fem	Total	Masc	Fem	Total	Masc	Fem	Total	Masc	Fem	Total	Masc	Fem	Total
Até 20 anos	100,0	0,0	100,0	61,0	39,0	100,0	66,7	33,3	100,0	89,6	10,4	100,0	69,2	30,8	100,0
De 21 a 25 anos	49,1	50,9	100,0	58,8	41,2	100,0	77,5	22,5	100,0	39,9	60,1	100,0	51,7	48,3	100,0
De 26 a 30 anos	49,3	50,7	100,0	53,3	46,7	100,0	79,5	20,5	100,0	44,0	56,0	100,0	49,7	50,3	100,0
De 31 a 35 anos	51,6	48,4	100,0	53,9	46,1	100,0	63,6	36,4	100,0	52,4	47,6	100,0	52,4	47,6	100,0
De 36 a 40 anos	53,4	46,6	100,0	54,2	45,8	100,0	61,3	38,7	100,0	57,0	43,0	100,0	54,1	45,9	100,0
De 41 a 45 anos	53,1	46,9	100,0	53,6	46,4	100,0	71,4	28,6	100,0	59,1	40,9	100,0	54,8	45,2	100,0
De 46 a 50 anos	50,7	49,3	100,0	50,0	50,0	100,0	68,4	31,6	100,0	53,0	47,0	100,0	51,6	48,4	100,0
De 51 a 55 anos	51,3	48,7	100,0	53,5	46,5	100,0	66,7	33,3	100,0	56,1	43,9	100,0	53,6	46,4	100,0
De 56 a 60 anos	60,6	39,4	100,0	59,1	40,9	100,0	63,0	37,0	100,0	59,9	40,1	100,0	60,0	40,0	100,0
De 61 a 65 anos	67,6	32,4	100,0	60,9	39,1	100,0	56,1	43,9	100,0	68,0	32,0	100,0	64,0	36,0	100,0
De 66 a 70 anos	71,7	28,3	100,0	58,2	41,8	100,0	56,3	43,7	100,0	72,8	27,2	100,0	65,0	35,0	100,0
Mais de 70 anos	78,6	21,4	100,0	61,3	38,7	100,0	62,5	37,5	100,0	78,8	21,2	100,0	74,5	25,5	100,0
Total	53,9	46,1	100,0	54,5	45,5	100,0	65,4	34,6	100,0	52,4	47,6	100,0	54,5	45,5	100,0

Fonte: SEGEP/MP.

Força de trabalho = quantidade de vínculo (-) cedido (-) cedido SUS/Lei 8270 (-) anistiados públicos e privados L10559 (-) estagiários.

1- Inclui os servidores civis da administração direta, autarquias e fundações do Poder Executivo (inclusive contrato temporários).

2 - Não possui informações de escolaridade na cadastro SIAPE.

Tabela 2.31 - Quantitativo do Corpo de Bombeiro Militar, Policial Militar e Policial Civil do Governo do Distrito Federal por situação de vínculo, segundo o sexo - SIAPE

Posição - Ago/2012

Orgãos	Quantitativo de Situação de Vínculo (GDF)											
	Ativo			Aposentado			Instít. de Pensão			Total		
	Masc	Fem	Total	Masc	Fem	Total	Masc	Fem	Total	Masc	Fem	Total
POLICIA MILITAR DO DISTRITO FEDERAL - PMDF												
Quadro de Pessoal Militar ¹ :	13.609	954	14.563	4.244	57	4.301	1.789	8	1.797	19.642	1.019	20.661
CORPO DE BOMBEIROS MILITAR DO DISTRITO FEDERAL- CBMDF												
Quadro de Pessoal Militar ¹ :	5.443	447	5.890	2.139	6	2.145	788	4	792	8.370	457	8.827
Quadro de Pessoal Administrativo :				2		2				2		2
TOTAL	5.443	447	5.890	2.141	6	2.147	788	4	792	8.372	457	8.829
POLICIA CIVIL DO DISTRITO FEDERAL - PCDF												
Quadro de Pessoal (Carreira) :	3.551	1.544	5.095	2.007	260	2.267	799	14	813	6.357	1.818	8.175
- Delegado	289	91	380	259	28	287	58	0	58	606	119	725
- Perito	179	53	232	116	29	145	19	1	20	314	83	397
- Agente de Policia	2.252	944	3.196	1.285	101	1.386	642	7	649	4.179	1.052	5.231
- Agente Penitenciário	410	192	602	197	35	232	44	2	46	651	229	880
- Papiloscopista	170	114	284	60	32	92	10	2	12	240	148	388
- Escrivão	251	150	401	90	35	125	26	2	28	367	187	554
Sem Cargo ¹	8	16	24							8	16	24
TOTAL	3.559	1.560	5.119	2.007	260	2.267	799	14	813	6.365	1.834	8.199
TOTAL GERAL	22.611	2.961	25.572	8.392	323	8.715	3.376	26	3.402	34.379	3.310	37.689

Fonte: SEGEP/SIAPE

Níveis Superiores e Intermediários - Oficiais Superiores, Oficiais Intermediários, Oficiais Subalternos, Aspirantes, Cadetes, Praças Especiais, Praças Graduados e Praças

Tabela 2.32 - Quantitativo dos Militares dos Ex-Territórios por situação de vínculo, segundo o sexo - SIAPE

Posição - Ago/2012

Órgãos	Quantitativo de Situação de Vínculo											
	Ativo			Aposentado			Instituidor de Pensão			Total		
	Masc	Fem	Total	Masc	Fem	Total	Masc	Fem	Total	Masc	Fem	Total
Ex-Território Acre							403		403	403		403
- Nível Superior							144		144	144		144
- Nível Intermediário							259		259	259		259
Ex-Território Amapá	797	68	865	559	8	567	146	2	148	1.502	78	1.580
- Nível Superior	291	35	326	292	1	293	12		12	595	36	631
- Nível Intermediário	506	33	539	267	7	274	134	2	136	907	42	949
Ex-Território Rondônia	21		21	554		554	87	1	88	662	1	663
- Nível Superior	16		16	169		169	8		8	193		193
- Nível Intermediário	5		5	385		385	79	1	80	469	1	470
Ex-Território Roraima	578		578	502		502	170	1	171	1.250	1	1.251
- Nível Superior	197		197	128		128	13		13	338		338
- Nível Intermediário	381		381	374		374	157	1	158	912	1	913
Ministério da Fazenda ¹				1.870		1.870	8.760		8.760	10.630		10.630
- Nível Superior				744		744	2.330		2.330	3.074		3.074
- Nível Intermediário				1.126		1.126	6.430		6.430	7.556		7.556
Total	1.396	68	1.464	3.485	8	3.493	9.566	4	9.570	14.447	80	14.527

Elaborado: SEGEP/MP.

Níveis Superiores e Intermediários - Oficiais Superiores, Oficiais Intermediários, Oficiais Subalternos, Aspirantes, Cadetes, Praças Especiais, Praças Graduados e Praças

1- Servidores sob supervisão do Ministério da Fazenda. (PM e CBM do Antigo Estado da Guanabara)

Remuneração

3 Seção

Este tema traz informações sobre:

- A Despesa Média dos Servidores dos Poderes da União por Poder e Situação de Vínculo (ativo, aposentado e instituidor de pensão);
- Distribuição por Faixas de Remuneração;
- A Estrutura Salarial das Carreiras da Administração Pública Federal (Cargo/Carreira) com os vencimentos iniciais, finais e seus percentuais de amplitude.

As fontes dos dados encontrados nesta seção são do Sistema Integrado de Administração de Recursos Humanos - SIAPE e da Secretaria do Tesouro Nacional do Ministério da Fazenda com o Sistema Integrado de Administração Financeira de Pessoal da União - SIAFI, por meio da Secretaria de Gestão Pública do Ministério do Planejamento, Orçamento e Gestão.

Tabela 3.1 - Despesa Média com Servidores Federais da União por Poder, a partir de 1995, segundo a situação de vínculo - Média 12 meses

PODERES DA UNIÃO	Situação de vínculo	Despesa Média com Servidores Federais da União (R\$ correntes)																		
		1995	1996	1997	1998	1999	2000	2001	2002	2003	2004	2005	2006	2007	2008	2009	2010	2011	2012 ⁴	
EXECUTIVO																				
- CIVIS ¹	Ativos	1.400	1.473	1.620	1.482	1.820	2.153	2.410	2.840	3.439	4.078	4.094	4.417	4.942	5.659	6.219	7.095	7.601	7.744	
	Aposentados	1.479	1.569	1.652	1.736	1.880	1.963	2.043	2.368	2.857	3.159	3.322	3.848	4.255	4.776	5.628	6.181	6.561	6.968	
	Inst.Pensão	1.553	1.322	1.260	1.334	1.517	1.622	1.612	1.740	2.049	2.205	2.361	2.802	3.159	3.460	4.484	5.069	5.214	5.590	
	Total	1.430	1.463	1.551	1.522	1.763	1.961	2.098	2.784	2.782	3.220	3.433	3.847	4.293	4.853	5.599	6.211	6.647	6.818	
- Banco Central do Brasil ²	Ativos	4.782	5.000	5.529	5.116	5.657	5.855	6.283	6.830	6.819	8.225	10.676	12.174	12.538	15.513	17.666	19.755	20.112	20.113	
	Aposentados			8.191	6.261	5.949	6.072	6.908	7.106	7.117	6.679	8.999	9.978	10.752	13.511	15.311	15.535	15.894	15.985	
	Inst.Pensão			4.313	2.451	2.250	2.419	2.895	3.144	3.544	4.129	5.183	5.377	6.101	7.684	9.325	11.823	12.392	12.553	
	Total	4.782	5.000	6.761	5.406	5.655	5.822	6.286	6.810	6.752	7.378	9.702	10.948	11.507	14.304	16.252	17.473	17.726	17.682	
- Empresas Públicas	Ativos	2.089	2.640	2.707	2.748	2.942	3.089	3.639	4.037	4.431	3.902	5.618	6.314	6.869	7.532	8.756	8.687	9.636	10.108	
- Soc.Economista Msta	Ativos	1.419	2.187	2.419	2.702	2.826	2.985	3.605	4.042	7.110	7.160	7.292	4.638	5.006	6.968	6.708	6.554	6.374	6.742	
- MILITARES	Ativos	934	941	986	1.422	1.021	1.360	1.493	1.930	1.936	1.913	1.892	2.300	2.376	2.718	3.081	3.287	3.440	3.494	
	Aposentados	1.703	1.737	1.896	2.225	2.438	2.544	3.724	3.846	4.194	4.405	4.675	5.321	5.751	6.376	6.598	7.303	7.585	7.542	
	Inst.Pensão	975	966	1.204	1.375	1.512	1.573	1.982	2.205	2.223	2.307	2.628	2.851	3.025	3.476	3.879	4.895	5.041	4.870	
	Total	1.091	1.113	1.226	1.586	1.447	1.665	2.089	2.411	2.458	2.507	2.626	2.866	2.778	3.642	3.993	4.492	4.777	4.764	
MINISTÉRIO PÚBLICO DA UNIÃO [*]	Ativos	3.017	3.225	3.572	4.416	3.639	5.177	6.349	9.133	9.937	9.234	10.246	13.346	14.364	18.167	19.936	21.632	20.552	15.732	
	Aposentados	5.046	3.628	3.809	4.162	4.305	5.953	8.485	13.511	14.805	13.632	11.621	13.401	13.982	18.924	16.721	17.143	18.790	17.604	
	Inst.Pensão	3.232	2.221	2.076	2.562	2.600	3.213	4.792	7.485	9.096	8.879	8.023	9.767	10.722	13.947	13.310	13.253	14.230	14.495	
	Total	3.291	3.221	3.504	4.251	3.678	5.164	6.562	9.640	10.529	9.786	10.247	13.072	14.029	17.937	19.011	20.422	19.864	15.702	
LEGISLATIVO	Ativos	3.822	4.481	4.994	5.159	5.241	5.230	6.413	6.810	8.648	8.640	9.118	10.539	11.049	12.469	11.973	12.786	14.340	13.943	
	Aposentados	4.823	5.577	6.231	6.882	5.690	5.342	5.915	8.368	10.230	10.968	12.406	13.846	14.675	15.355	16.318	19.546	22.964	24.472	
	Inst.Pensão	2.221	2.632	3.114	3.126	2.613	2.711	2.966	4.317	5.353	6.141	7.082	7.900	8.800	9.031	10.263	13.071	16.944	18.471	
	Total	3.924	4.528	5.057	5.302	5.038	5.342	5.908	6.882	8.543	9.089	9.519	10.826	11.428	12.595	12.516	13.961	16.081	16.180	
JUDICIÁRIO	Ativos	2.540	2.733	3.393	4.431	4.390	5.108	6.270	6.550	7.125	8.704	8.800	11.903	12.557	14.723	13.112	11.625	11.733	12.613	
	Aposentados	3.875	3.945	4.618	5.222	6.047	6.185	6.660	8.242	9.641	10.448	10.533	11.941	13.397	13.787	15.710	15.393	15.476	16.229	
	Inst.Pensão	2.633	2.258	2.725	3.071	3.245	3.555	3.833	4.895	6.428	7.184	7.164	8.085	9.056	9.495	11.060	13.049	13.556	15.155	
	Total	2.728	2.877	3.534	4.491	4.548	5.193	6.200	6.715	7.423	8.845	8.922	12.310	13.142	14.196	13.290	12.115	12.232	13.142	
Transfer. Intergovernamentais	Total	1.303	911	940	1.036	1.059	1.182	1.261	1.451											
Fundo Const. do Distrito Federal ³	Total														2.729	3.052	3.423	3.807	4.406	4.424

Elaborado: SEGEP/MP.

Fonte: SEGEP/MP e STN/MF

1- Inclui Administração Direta, Autarquias, Fundação, MPU (até o período de 2009) e BACEN (inclusive contratos temporários).

* A partir de 2010, o MPU estará excluído do Executivo CIVIS

2 - Em 1995 e 1996 o regime era celetista.

3- Inclui ativos, aposentados e instituidores de pensão (Civis, Militares e contratos temporário).

4 - Despesa Média dos últimos 12 meses

Despesa média corresponde à despesa total dividida pelo número de servidores.

Nota: A partir de 2010, para cálculo da despesa média, estão excluídos os valores com precatórios

Obs.: Foram retificados os valores do período de 2011

Tabela 3.2 - Despesa Média* com Servidores Federais da União, por poder, segundo a situação de vínculo

Poderes da União	Despesa Média com Servidores Federais da União (R\$ correntes)			
	Ativos	Aposentados	Inst. de Pensão	TOTAL
Executivo ^{1,2}	7.744	6.968	5.590	6.818
- Administração Direta	8.705	6.213	5.619	6.883
- Autarquias	7.455	6.371	5.297	6.837
- Fundações	6.609	5.173	3.668	5.823
- Banco Central do Brasil	20.113	15.985	12.553	17.682
Empresas Públicas	10.108	-	-	10.108
Sociedade Economia Mista	6.742	-	-	6.742
Ministério Público da União	15.732	17.604	14.495	15.702
Militares	3.494	7.542	4.870	4.764
Legislativo	13.943	24.472	18.471	16.180
Judiciário	12.613	16.229	15.155	13.142
Fundo Constit. do Distrito Federal ³	3.922	6.917	4.391	4.630

Elaborado: SEGEP/MP.

Fonte: SEGEP/MP e STN/MF

1- Inclui o BACEN.

2- Inclui contratos temporários.

3- Inclui ativos, aposentados e instituidores de pensão (Civis, Militares e contratos temporários).

Despesa Média dos últimos 12 meses.

* Corresponde à despesa total dividida pelo número de servidores.



Tabela 3.3 - Distribuição de Servidor Federal Civil do Poder Executivo¹, por situação de vínculo, segundo as faixas de remuneração em % - SIAPE

Posição - Ago/2012

Faixas de Remuneração (R\$ correntes)	Distribuição de Servidores Civis Ativos e Aposentados (%)					
	Ativos (A)		Aposentados (B)		Total (A) + (B)	
	Mês	Média dos 12 últimos meses	Mês	Média dos 12 últimos meses	Mês	Média dos 12 últimos meses
Até 1.034,59	1,7	1,6	0,4	0,5	1,2	1,2
De 1.034,60 a 1.200	0,0	0,0	0,3	0,3	0,2	0,2
De 1.201 a 1.300	0,2	0,2	0,3	0,3	0,2	0,2
De 1.301 a 1.400	0,1	0,1	0,4	0,5	0,2	0,2
De 1.401 a 1.500	0,1	0,1	0,5	0,6	0,3	0,3
De 1.501 a 2.000	2,5	2,7	3,4	4,0	2,9	3,2
De 2.001 a 2.500	6,4	7,3	6,1	7,2	6,3	7,3
De 2.501 a 3.000	7,1	6,4	14,8	15,5	10,2	9,8
De 3.001 a 3.500	7,4	10,4	11,3	10,9	8,9	10,6
De 3.501 a 4.500	18,9	17,2	15,1	14,0	17,4	16,0
De 4.501 a 5.500	11,1	10,4	12,4	12,9	11,6	11,3
De 5.501 a 6.500	6,5	6,4	8,4	8,6	7,3	7,2
De 6.501 a 7.500	6,0	7,3	5,5	4,6	5,8	6,3
De 7.501 a 8.500	9,1	8,0	3,2	3,0	6,7	6,1
De 8.501 a 9.500	4,1	3,5	2,5	2,2	3,5	3,0
De 9.501 a 10.500	2,3	2,2	1,5	1,4	2,0	1,9
De 10.501 a 11.500	2,5	2,9	2,4	2,4	2,4	2,7
De 11.501 a 12.500	3,4	3,2	2,7	2,7	3,1	3,0
De 12.501 a 13.000	1,0	1,0	0,4	0,4	0,8	0,8
Acima de 13.000	9,5	9,2	8,3	7,9	9,0	8,7
Total	100,0	100,0	100,0	100,0	100,0	100,0

Fonte: SEGEP/MP.

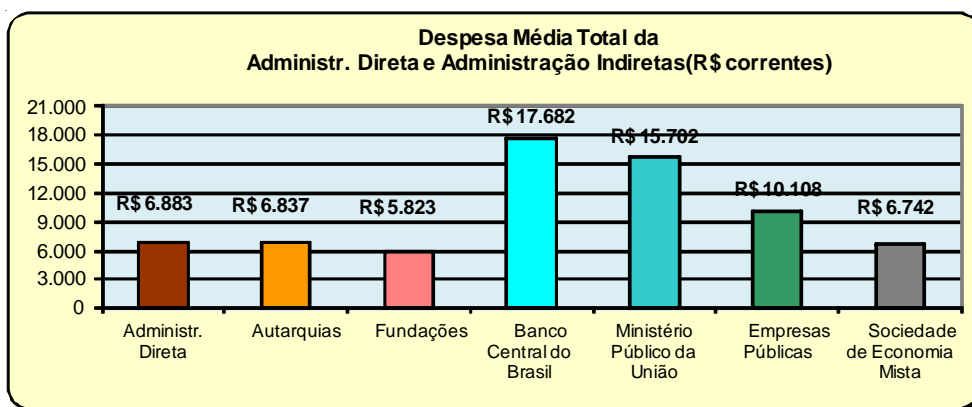
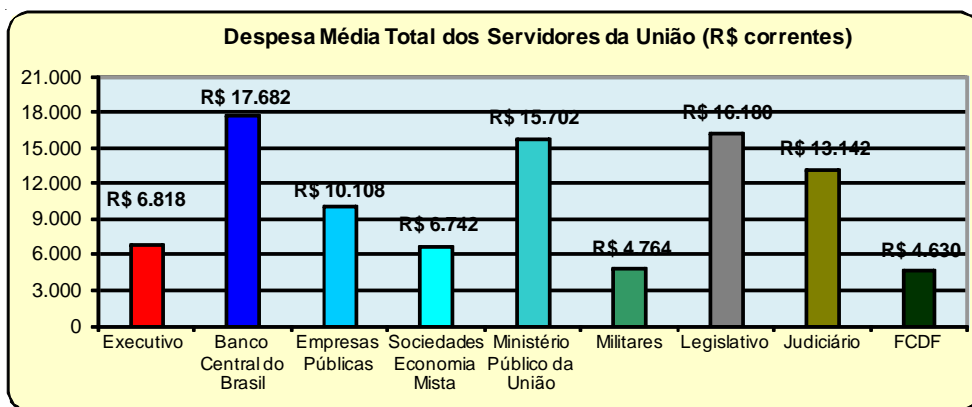
1- Inclui administração direta, fundações e autarquias do Poder Executivo.

Não inclui: MPU, BACEN, ABIN (Carreira e Cargos de Inteligência), Empresas Públicas, Sociedades de Economia Mista, que recebem recurso do tesouro.



Tabela 3.4 - Estrutura Salarial das Carreiras da Administração Pública Federal - SIAPE

Posição: Agosto/2012	Cargo / Carreira	(continua)		
		Subsídio (R\$ correntes)		
		Inicial	Final (*)	% de Amplitude (**)
Agência Brasileira de Inteligência - ABIN				
	- Oficial de Inteligência - NS	12.960,86	18.400,00	42
	- Oficial Técnico de Inteligência - NS	11.941,08	16.558,16	39
	- Agente Técnico de Inteligência - NI	4.422,62	7.600,28	72
	- Agente de Inteligência - NI	4.914,57	8.445,69	72
Área Jurídica				
	- Advogado da União - AGU - NS	14.970,60	19.451,00	30
	- Defensor Público da União - NS	14.970,60	19.451,00	30
	- Procurador da Fazenda Nacional - NS	14.970,60	19.451,00	30
	- Procurador Federal - NS	14.970,60	19.451,00	30
	- Quadro Suplementares da AGU - NS	14.970,60	19.451,00	30
Auditoria Federal				
	- Auditor-Fiscal da Receita Federal do Brasil - NS	13.600,00	19.451,00	43
	- Analista-Tributário da Receita Federal do Brasil - NS	7.996,07	11.595,00	45
	- Auditor-Fiscal do Trabalho - NS	13.600,00	19.451,00	43
Banco Central do Brasil - BACEN				
	- Analista do Banco Central do Brasil - NS	12.960,77	18.478,45	43
	- Procurador do Banco Central do Brasil - NS	14.970,60	19.451,00	30
	- Técnico do Banco Central do Brasil	4.917,28	8.449,13	72
Comissão de Valores Mobiliário - CVM				
	- Analista da CVM - NS	12.960,77	18.478,45	43
	- Inspetor da CVM - NS	12.960,77	18.478,45	43
Diplomacia				
	- Ministro de Primeira Classe - NS	18.478,45	18.478,45	0
	- Ministro de Segunda Classe - NS	17.769,29	17.769,29	0
	- Conselheiro - NS	16.541,31	16.541,31	0
	- Primeiro Secretário - NS	15.395,04	15.395,04	0
	- Segundo Secretário - NS	14.331,13	14.331,13	0
	- Terceiro Secretário - NS	12.962,12	12.962,12	0
Grupo de Gestão				
	- Analista de Comércio Exterior - NS	12.960,77	18.478,45	43
	- Analista de Finanças e Controle - NS	12.960,77	18.478,45	43
	- Analista de Planejamento e Orçamento - NS	12.960,77	18.478,45	43
	- Especialista em Políticas Públicas e Gestão Governamental - NS	12.960,77	18.478,45	43
	- Técnico de Finanças e Controle	4.917,28	8.449,13	72
	- Técnico de Planejamento e Orçamento	4.917,28	8.449,13	72
Instituto de Pesquisa Econômica Aplicada - IPEA				
	- Técnico de Planejamento e Pesquisa do IPEA - NS	12.960,77	18.478,45	43
Polícia Federal				
	- Delegado de Polícia Federal - NS	13.368,68	19.699,82	47
	- Perito Criminal Federal - NS	13.368,68	19.699,82	47
	- Agente de Polícia Federal	7.514,33	11.879,08	58
	- Escrivão de Polícia Federal	7.514,33	11.879,08	58
	- Papiloscopista Policial Federal	7.514,33	11.879,08	58
Polícia Rodoviária Federal				
	- Policial Rodoviário Federal - NI	5.804,95	10.544,14	82
Superintendência de Seguros Privados - SUSEP				
	- Analista Técnico da SUSEP	12.960,77	18.478,45	43

Tabela 3.4 - Estrutura Salarial das Carreiras da Administração Pública Federal - SIAPE

Posição: Agosto/2012

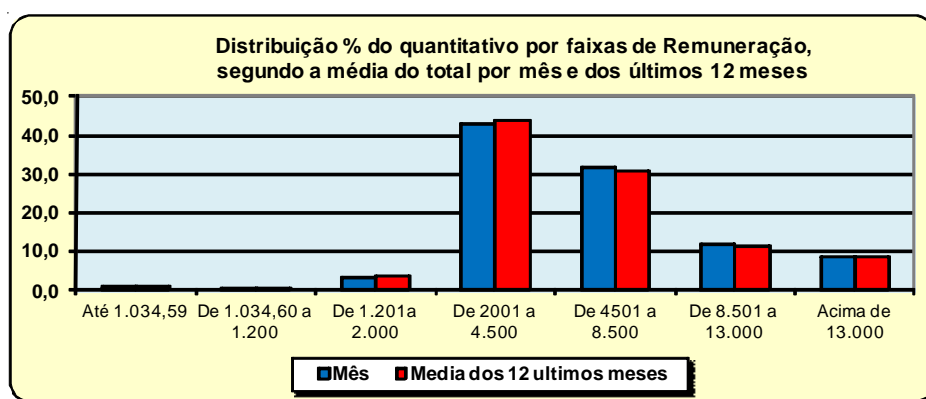
(continua)

Cargo / Carreira	Vencimentos (R\$ correntes)		
	Inicial	Final (*)	% de Amplitude (**)
Agência Brasileira de Inteligência - ABIN			
Plano de Carreira e Cargos da ABIN			
Grupo Informações da ABIN			
- Instrutor de Informações - NS	10.275,42	16.554,36	61
- Cargos de Nível Superior do Grupo Informações da ABIN (exceto Cargo de Instrutor de Informações) - NS	9.506,31	15.455,77	63
- Monitor de Informação do Grupo Informações - NI	3.986,34	7.476,41	88
- Cargos de Nível Intermediário do Grupo Informações (exceto Monitor de Informações) - NI	3.771,73	7.044,99	87
Grupo Apoio da ABIN			
- Cargos de Nível Superior - NS	4.879,09	8.284,93	70
- Cargos de Nível Intermediário - NI	3.246,97	4.931,34	52
- Cargos de Nível Auxiliar - NA	2.298,43	2.434,15	6
Agências Reguladoras			
ANA - Agência Nacional de Água			
- Especialista em Recursos Hídricos - NS	10.019,20	17.479,00	74
- Especialista em Geoprocessamento - NS	10.019,20	17.479,00	74
- Analista Administrativo - NS	9.263,20	16.367,00	77
- Médico 20 h do Plano Especial de Cargos da Agência Nacional de Água - NS	3.643,34	6.065,75	66
- Médico 40 h do Plano Especial de Cargos da Agência Nacional de Água - NS	7.285,87	12.131,50	67
- Cargos Nível Superior (exceto Médico) do Plano Especial de Cargos da Agência Nacional de Água - NS	7.285,87	12.131,50	67
- Técnico Administrativo - NI	4.760,18	7.664,76	61
- Cargos Nível Intermediário do Plano Especial de Cargos da Agência Nacional de Água - NI	3.532,23	6.970,26	97
- Cargos Nível Auxiliar do Plano Especial de Cargos da Agência Nacional de Água - NA	2.170,80	2.504,02	15
ANAC - Agência Nacional de Aviação Civil			
- Especialista em Regulação de Aviação Civil - NS	10.019,20	17.479,00	74
- Analista Administrativo - NS	9.263,20	16.367,00	77
- Médico - 20 h do Plano Especial de Cargos da Agência Nacional de Aviação Civil - NS	3.643,34	6.065,75	66
- Médico - 40 h do Plano Especial de Cargos da Agência Nacional de Aviação Civil - NS	7.285,87	12.131,50	67
- Cargos Nível Superior (exceto Médico) do Plano Especial de Cargos da Agência Nacional de Aviação Civil - NS	7.285,87	12.131,50	67
- Técnico em Regulação de Aviação Civil - NI	4.984,98	7.935,76	59
- Técnico Administrativo - NI	4.760,18	7.664,76	61
- Cargos Nível Intermediário do Plano Especial de Cargos da Agência Nacional de Aviação Civil - NI	3.532,23	6.970,26	97
- Cargos Nível Auxiliar do Plano Especial de Cargos da Agência Nacional de Aviação Civil - NA	2.170,80	2.504,02	15
ANEEL - Agência Nacional de Energia Elétrica			
- Especialista em Regulação de Serviços Públicos de Energia - NS	10.019,20	17.479,00	74
- Analista Administrativo - NS	9.263,20	16.367,00	77
- Médico - 20 h do Plano Especial de Cargos da Agência Nacional de Energia Elétrica - NS	3.643,34	6.065,75	66
- Médico - 40 h do Plano Especial de Cargos da Agência Nacional de Energia Elétrica - NS	7.285,87	12.131,50	67
- Cargos Nível Superior (exceto Médico) do Plano Especial de Cargos da Agência Nacional de Energia Elétrica - NS	7.285,87	12.131,50	67
- Técnico Administrativo - NI	4.760,18	7.664,76	61
- Cargos Nível Intermediário do Plano Especial de Cargos da Agência Nacional de Energia Elétrica - NI	3.532,23	6.970,26	97
- Cargos Nível Auxiliar do Plano Especial de Cargos da Agência Nacional de Energia Elétrica - NA	2.170,80	2.504,02	15
ANSS - Agência Nacional de Saúde Suplementar			
- Especialista em Regulação de Saúde Suplementar - NS	10.019,20	17.479,00	74
- Analista Administrativo - NS	9.263,20	16.367,00	77
- Médico - 20 h do Plano Especial de Cargos da Agência Nacional de Saúde Suplementar - NS	3.643,34	6.065,75	66
- Médico - 40 h do Plano Especial de Cargos da Agência Nacional de Saúde Suplementar - NS	7.285,87	12.131,50	67
- Cargos Nível Superior (exceto Médico) do Plano Especial de Cargos da Agência Nacional de Saúde Suplementar - NS	7.285,87	12.131,50	67
- Técnico em Regulação de Saúde Suplementar - NI	4.984,98	7.935,76	59
- Técnico Administrativo - NI	4.760,18	7.664,76	61
- Cargos Nível Intermediário do Plano Especial de Cargos da Agência Nacional de Saúde Suplementar - NI	3.532,23	6.970,26	97
- Cargos Nível Auxiliar do Plano Especial de Cargos da Agência Nacional de Saúde Suplementar - NA	2.170,80	2.504,02	15
ANATEL - Agência Nacional de Telecomunicações			
- Especialista em Regulação de Serviços Públicos de Telecomunicações - NS	10.019,20	17.479,00	74
- Analista Administrativo - NS	9.263,20	16.367,00	77

Tabela 3.4 - Estrutura Salarial das Carreiras da Administração Pública Federal - SIAPE
Posição: Agosto/2012

(continua)

Cargo / Carreira	Vencimentos (R\$ correntes)		
	Inicial	Final (*)	% de Amplitude (**)
ANATEL - Agência Nacional de Telecomunicações			
- Médico - 20 h do Plano Especial de Cargos da Agência Nacional de Telecomunicações - NS	3.643,34	6.065,75	66
- Médico - 40 h do Plano Especial de Cargos da Agência Nacional de Telecomunicações - NS	7.285,87	12.131,50	67
- Cargos Nível Superior (exceto Médico) do Plano Especial de Cargos da Agência Nacional de Telecomunicações - NS	7.285,87	12.131,50	67
- Técnico em Regulação de Serviços Públicos de Telecomunicações - NI	4.984,98	7.935,76	59
- Técnico Administrativo - NI	4.760,18	7.664,76	61
- Cargos Nível Intermediário do Plano Especial de Cargos da Agência Nacional de Telecomunicações - NI	3.532,23	6.970,26	97
- Cargos Nível Auxiliar do Plano Especial de Cargos da Agência Nacional de Telecomunicações - NA	2.170,80	2.504,02	15
ANTAQ - Agência Nacional de Transportes Aquaviários			
- Especialista em Regulação de Serviços de Transportes Aquaviários - NS	10.019,20	17.479,00	74
- Analista Administrativo - NS	9.263,20	16.367,00	77
- Médico - 20 h do Plano Especial de Cargos da Agência Nacional de Transportes Aquaviários - NS	3.643,34	6.065,75	66
- Médico - 40 h do Plano Especial de Cargos da Agência Nacional de Transportes Aquaviários - NS	7.285,87	12.131,50	67
- Cargos Nível Superior (exceto Médico) do Plano Especial de Cargos da Agência Nacional de Transp. Aquaviários - NS	7.285,87	12.131,50	67
- Técnico em Regulação de Serviços de Transportes Aquaviários - NI	4.984,98	7.935,76	59
- Técnico Administrativo - NI	4.760,18	7.664,76	61
- Cargos Nível Intermediário do Plano Especial de Cargos da Agência Nacional de Transportes Aquaviários - NI	3.532,23	6.970,26	97
- Cargos Nível Auxiliar do Plano Especial de Cargos da Agência Nacional de Transportes Aquaviários - NA	2.170,80	2.504,02	15
ANTT - Agência Nacional de Transportes Terrestres			
- Especialista em Regulação de Serviços de Transportes Terrestres -NS	10.019,20	17.479,00	74
- Analista Administrativo - NS	9.263,20	16.367,00	77
- Médico - 20 h do Plano Especial de Cargos da Agência Nacional de Transportes Terrestres - NS	3.643,34	6.065,75	66
- Médico - 40 h do Plano Especial de Cargos da Agência Nacional de Transportes Terrestres - NS	7.285,87	12.131,50	67
- Cargos Nível Superior (exceto Médico) do Plano Especial de Cargos da Agência Nacional de Transportes Terrestres - NS	7.285,87	12.131,50	67
- Técnico em Regulação de Serviços de Transportes Terrestres - NI	4.984,98	7.935,76	59
- Técnico Administrativo - NI	4.760,18	7.664,76	61
- Cargos Nível Intermediário do Plano Especial de Cargos da Agência Nacional de Transportes Terrestres - NI	3.532,23	6.970,26	97
- Cargos Nível Auxiliar do Plano Especial de Cargos da Agência Nacional de Transportes Terrestres - NA	2.170,80	2.504,02	15
ANVISA - Agência Nacional de Vigilância Sanitária			
- Especialista em Regulação e Vigilância Sanitária -NS	10.019,20	17.479,00	74
- Analista Administrativo - NS	9.263,20	16.367,00	77
- Médico 20 h do Plano Especial de Cargos da Agência Nacional de Vigilância Sanitária - NS	3.643,34	6.065,75	66
- Médico 40 h do Plano Especial de Cargos da Agência Nacional de Vigilância Sanitária - NS	7.285,87	12.131,50	67
- Cargos Nível Superior (exceto Médico) do Plano Especial de Cargos da Agência Nacional de Vigilância Sanitária - NS	7.285,87	12.131,50	67
- Cargos Nível Intermediário do Plano Especial de Cargos da Agência Nacional de Vigilância Sanitária - NI	3.532,23	6.970,26	97
- Técnico em Regulação e Vigilância Sanitária - NI	4.984,98	7.935,76	59
- Técnico Administrativo - NI	4.760,18	7.664,76	61
- Cargos Nível Auxiliar do Plano Especial de Cargos da Agência Nacional de Vigilância Sanitária - NA	2.170,80	2.504,02	15
ANCINE - Agência Nacional de Cinema			
- Especialista em Regulação da Atividade Cinematográfica e Audiovisual - NS	10.019,20	17.479,00	74
- Analista Administrativo - NS	9.263,20	16.367,00	77
- Médico 20 h do Plano Especial de Cargos da Agência Nacional de Cinema - NS	3.643,34	6.065,75	66
- Médico 40 h do Plano Especial de Cargos da Agência Nacional de Cinema - NS	7.285,87	12.131,50	67
- Cargos Nível Superior (exceto Médico) do Plano Especial de Cargos da Agência Nacional de Cinema - NS	7.285,87	12.131,50	67
- Técnico em Regulação da Atividade Cinematográfica e Audiovisual - NI	4.984,98	7.935,76	59
- Técnico Administrativo - NI	4.760,18	7.664,76	61
- Cargos Nível Intermediário do Plano Especial de Cargos da Agência Nacional de Cinema - NI	3.532,23	6.970,26	97
- Cargos Nível Auxiliar do Plano Especial de Cargos da Agência Nacional de Cinema - NA	2.170,80	2.504,02	15
ANP - Agência Nacional do Petróleo			
- Especialista em Geologia e Geofísica do Petróleo e Álcool Combustível e Gás Natural -NS	10.019,20	17.479,00	74
- Especialista em Regulação de Petróleo e Derivados, Álcool Combustível e Gás Natural -NS	10.019,20	17.479,00	74

Tabela 3.4 - Estrutura Salarial das Carreiras da Administração Pública Federal - SIAPE

Posição: Agosto/2012

(continua)

Cargo / Carreira	Vencimentos (R\$ correntes)		
	Inicial	Final (*)	% de Amplitude (**)
ANP - Agência Nacional do Petróleo			
- Analista Administrativo - NS	9.263,20	16.367,00	77
- Médico 20 h do Plano Especial de Cargos da Agência Nacional do Petróleo - NS	3.643,34	6.065,75	66
- Médico 40 h do Plano Especial de Cargos da Agência Nacional do Petróleo - NS	7.285,87	12.131,50	67
- Cargos Nível Superior (exceto Médico) do Plano Especial de Cargos da Agência Nacional do Petróleo - NS	7.285,87	12.131,50	67
- Técnico em Regulação de Petróleo e Derivados, Álcool Combustível e Gás Natural -NI	4.984,98	7.935,76	59
- Técnico Administrativo - NI	4.760,18	7.664,76	61
- Cargos Nível Intermediário do Plano Especial de Cargos da Agência Nacional do Petróleo - NI	3.532,23	6.970,26	97
Cargos Específicos - Estrutura Remuneratória Especial de Cargos Específicos			
- Arquiteto, integrantes dos Planos de Carreiras e de Cargos referidos no Anexo XII da Lei 12.277/2010 - NS	4.834,22	10.209,50	111
- Economista, integrantes dos Planos de Carreiras e de Cargos referidos no Anexo XII da Lei 12.277/2010 - NS	4.834,22	10.209,50	111
- Engenheiro, integrantes dos Planos de Carreiras e de Cargos referidos no Anexo XII da Lei 12.277/2010 - NS	4.834,22	10.209,50	111
- Estatístico, integrantes dos Planos de Carreiras e de Cargos referidos no Anexo XII da Lei 12.277/2010 - NS	4.834,22	10.209,50	111
- Geólogo, integrantes dos Planos de Carreiras e de Cargos referidos no Anexo XII da Lei 12.277/2010 - NS	4.834,22	10.209,50	111
Ciência e Tecnologia - C&T			
- Analista em Ciência e Tecnologia - sem Retribuição por Titulação - NS	4.625,28	8.337,87	80
- Analista em Ciência e Tecnologia - Aperfeiçoamento ou Especialização - NS	5.447,28	9.838,87	81
- Analista em Ciência e Tecnologia - Mestre - NS	6.226,28	11.255,87	81
- Analista em Ciência e Tecnologia/Tecnologista - Doutor - NS	7.824,28	14.175,87	81
- Tecnologista - sem Retribuição por Titulação - NS	4.625,28	8.337,87	80
- Tecnologista - Aperfeiçoamento ou Especialização - NS	5.447,28	9.838,87	81
- Tecnologista - Mestre - NS	6.226,28	11.255,87	81
- Tecnologista - Doutor - NS	7.824,28	14.175,87	81
- Pesquisador - sem Retribuição por Titulação - NS	5.192,92	8.337,87	61
- Pesquisador - Aperfeiçoamento ou Especialização - NS	6.129,92	9.838,87	61
- Pesquisador - Mestre - NS	7.017,92	11.255,87	60
- Pesquisador - Doutor - NS	8.841,92	14.175,87	60
- Assistente em Ciência e Tecnologia - sem Gratificação de Qualificação - NI	2.546,13	4.178,37	64
- Assistente em Ciência e Tecnologia - Aperfeiçoamento ou Especialização - NI	2.998,13	4.930,37	64
- Assistente em Ciência e Tecnologia - Mestre - NI	3.427,13	5.640,37	65
- Assistente em Ciência e Tecnologia - Doutor - NI	4.308,13	7.103,37	65
- Técnico - sem Gratificação de Qualificação - NI	2.546,13	4.178,37	64
- Técnico - Aperfeiçoamento ou Especialização - NI	2.998,13	4.930,37	64
- Técnico - Mestre - NI	3.427,13	5.640,37	65
- Técnico - Doutor - NI	4.308,13	7.103,37	65
- Auxiliar em Ciência e Tecnologia - sem Gratificação de Qualificação - NA	1.540,92	2.198,55	43
- Auxiliar em Ciência e Tecnologia - com Gratificação de Qualificação - NA	1.729,92	2.453,55	42
- Auxiliar Técnico - sem Gratificação de Qualificação - NA	1.540,92	2.198,55	43
- Auxiliar Técnico - com Gratificação de Qualificação - NA	1.729,92	2.453,55	42
- Cargos de Nível Superior Integrantes do Quadro Suplementar (§ 5º do art. 87 MP 440/2008) - CVM - NS	10.298,62	15.659,73	52
- Agente Executivo da CVM - NI	4.471,86	7.161,00	60
- Auxiliar de Serviços Gerais da CVM - NI	2.731,81	4.204,92	54
Departamento Nacional de Auditoria do Sistema Único de Saúde - DENASUS			
- Cargos de Nível Superior em efetivo exercício no DENASUS do Ministério da Saúde - MS - NS	4.722,22	10.151,00	115
- Cargos de Nível Intermediário em efetivo exercício no DENASUS do Ministério da Saúde - MS - NI	2.496,42	5.125,11	105
- Cargos de Nível Auxiliar em efetivo exercício no DENASUS do Ministério da Saúde - MS - NA	2.362,12	2.642,84	12
Departamento Nacional de Infra-Estrutura de Transportes - DNIT			
Carreira			
- Analista Administrativo - sem Gratificação de Qualificação - NS	5.408,21	9.015,22	67
- Analista Administrativo - com Gratificação de Qualificação de Nível I - NS	5.962,23	9.569,24	60
- Analista Administrativo - com Gratificação de Qualificação de Nível II - NS	6.516,25	10.123,26	55

Tabela 3.4 - Estrutura Salarial das Carreiras da Administração Pública Federal - SIAPE

Posição: Agosto/2012

(continua)

Cargo / Carreira	Vencimentos (R\$ correntes)		
	Inicial	Final (*)	% de Amplitude (**)
Departamento Nacional de Infra-Estrutura de Transportes - DNIT			
Carreira			
- Analista de Infra-Estrutura de Transportes - sem Gratificação de Qualificação - NS	7.815,81	12.281,22	57
- Analista de Infra-Estrutura de Transportes - com Gratificação de Qualificação de Nível I - NS	8.369,83	12.835,24	53
- Analista de Infra-Estrutura de Transportes - com Gratificação de Qualificação de Nível II - NS	8.923,85	13.389,26	50
- Técnico Administrativo - NI	2.507,30	4.482,49	79
- Técnico de Suporte em Infra-Estrutura de Transportes - NI	3.545,88	6.144,49	73
Plano Especial de Cargos do Departamento Nacional de Infra-Estrutura de Transportes			
- Médico 20 h do Plano Especial de Cargos do DNIT - art. 3º da Lei nº 11.171/2005 - sem Gratificação de Qualificação - NS	4.912,37	9.230,22	88
- Médico 20 h do Plano Especial de Cargos do DNIT - art. 3º da Lei nº 11.171/2005 - com GQ Nível I - NS	5.302,09	9.619,94	81
- Médico 20 h do Plano Especial de Cargos do DNIT - art. 3º da Lei nº 11.171/2005 - com GQ Nível II - NS	5.691,81	10.009,66	76
- Médico 40 h do Plano Especial de Cargos do DNIT - art. 3º da Lei nº 11.171/2005 - sem Gratificação de Qualificação - NS	7.268,74	13.072,44	80
- Médico 40 h do Plano Especial de Cargos do DNIT - art. 3º da Lei nº 11.171/2005 - com GQ Nível I - NS	7.658,46	13.462,16	76
- Médico 40 h do Plano Especial de Cargos do DNIT - art. 3º da Lei nº 11.171/2005 - com GQ Nível II - NS	8.048,18	13.851,88	72
- Cargos de Nível Superior não referidos no art. 3ºA da Lei nº 11.171/2005 - sem Gratificação de Qualificação - NS	4.912,37	9.230,22	88
- Cargos de Nível Superior não ref. no art. 3ºA da Lei nº 11.171/2005 - com GQ Nível I - NS	5.302,09	9.619,94	81
- Cargos de Nível Superior não ref. no art. 3ºA da Lei nº 11.171/2005 - com GQ Nível II - NS	5.691,81	10.009,66	76
- Cargos de Nível Intermediário não referido no art. 3ºA da Lei nº 11.171/2005 - NI	2.656,13	5.030,23	89
- Cargos de Nível Auxiliar do Plano Especial de Cargos do DNIT - NA	1.791,79	2.050,02	14
- Cargos: Arquit., Econom., Engenh., Eng. Agrônomo, Eng. de Operações, Estatíst. e Geólogo - art.3ºA Lei 11.171/05 - sem GQ - NS	6.607,95	12.281,22	86
- Cargos: Arquit., Econom., Engenh., Eng. Agrônomo, Eng. de Operações, Estatíst. e Geólogo - art.3ºA Lei 11.171/05 - com GQ Nível I - NS	7.161,97	12.835,24	79
- Cargos: Arquit., Econom., Engenh., Eng. Agrônomo, Eng. de Operações, Estatíst. e Geólogo - art.3ºA Lei 11.171/05 - com GQ Nível II - NS	7.715,99	13.389,26	74
- Cargos: Agente de Serv. de Engenharia, Téc. de Estradas e Tecnologista - art. 3ºA da Lei 11.171/05 - sem Gratificação de Qualificação - NI	2.745,85	5.734,49	109
- Cargos: Agente de Serviços de Engenharia, Técnico de Estradas e Tecnologista - art. 3ºA da Lei 11.171/05 - com GQ Nível I - NI	2.950,50	5.939,14	101
- Cargos: Agente de Serviços de Engenharia, Técnico de Estradas e Tecnologista - art. 3ºA da Lei 11.171/05 - com GQ Nível II - NI	3.155,85	6.144,49	95
Departamento Nacional de Produção Mineral - DNPM			
Carreira			
- Analista Administrativo - sem Gratificação de Qualificação - NS	5.503,81	9.126,22	66
- Analista Administrativo - com Gratificação de Qualificação de 10% - NS	6.057,83	9.680,24	60
- Analista Administrativo - com Gratificação de Qualificação de 20% - NS	6.611,85	10.234,26	55
- Especialista em Recursos Minerais - sem Gratificação de Qualificação - NS	7.727,81	12.281,22	59
- Especialista em Recursos Minerais - com Gratificação de Qualificação de 10% - NS	8.281,83	12.835,24	55
- Especialista em Recursos Minerais - com Gratificação de Qualificação de 20% - NS	8.835,85	13.389,26	52
- Técnico em Atividade de Mineração - NI	3.542,08	6.144,49	73
- Técnico Administrativo - NI	2.530,08	4.578,49	81
Plano Especial de Cargos do Departamento Nacional de Produção Mineral			
- Cargos: Economista, Engenh., Geógr., Geól., Pesquis. em Ciências Exat. e da Natur. e Químico -art. 15º Lei 11.046/04 - sem GQ - NS	4.954,57	9.344,22	89
- Cargos: Econom., Engenh., Geógr., Geól., Pesq. em Ciências Exat. e da Natur. e Químico -art. 15º Lei 11.046/04 - com GQ de 10% - NS	5.344,29	9.733,94	82
- Cargos: Econom., Engenh., Geógr., Geól., Pesq. em Ciências Exat. e da Natur. e Químico -art. 15º Lei 11.046/04 - com GQ de 20% - NS	5.734,01	10.123,66	77
- Cargos: Desenhista, Técnico em Cartografia e Técnico de Recursos Minerais -art. 15º da Lei 11.046/04 - sem GQ - NI	2.715,13	5.137,23	89
- Cargos: Desenhista, Técnico em Cartografia e Técnico de Recursos Minerais - art. 15º da Lei 11.046/04 - com GQ de 10% - NI	2.959,05	5.381,15	82
- Cargos: Desenhista, Técnico em Cartografia e Técnico de Recursos Minerais -art. 15º da Lei 11.046/04 - com GQ de 20% - NI	3.202,98	5.625,08	76
- Cargos de Nível Superior previstos art. 3º da Lei nº 11.046/2004 - sem Gratificação de Qualificação - NS	4.954,57	9.344,22	89
- Cargos de Nível Superior previstos art. 3º da Lei nº 11.046/2004 - com Gratificação de Qualificação de 10% - NS	5.344,29	9.733,94	82
- Cargos de Nível Superior previstos art. 3º da Lei nº 11.046/2004 - com Gratificação de Qualificação de 20% - NS	5.734,01	10.123,66	77
- Cargos de Nível Intermediário previstos no art. 3º da Lei nº 11.046/2004 - NI	2.715,13	5.137,23	89
- Cargos de Nível Auxiliar previstos no art. 3º da Lei nº 11.046/2004 - NA	1.829,79	2.050,02	12
Diplomacia			
- Oficial de Chancelaria - NS	5.858,53	9.218,05	57
- Assistente de Chancelaria - NI	2.915,10	6.659,18	128
Docente			
Carreira de Magistério Superior - classe: Auxiliar ao Associado			
- Cargos de que trata a Lei nº 7.596/1987 - Dedicção Exclusiva sem Retribuição por Titulação - NS	2.872,85	4.635,40	61
- Cargos de que trata a Lei nº 7.596/1987 - Dedicção Exclusiva Aperfeiçoamento - NS	3.067,66	4.103,75	34
- Cargos de que trata a Lei nº 7.596/1987 - Dedicção Exclusiva Especialização - NS	3.244,88	4.410,64	36
- Cargos de que trata a Lei nº 7.596/1987 - Dedicção Exclusiva Mestrado - NS	4.837,66	7.787,61	61
- Cargos de que trata a Lei nº 7.596/1987 - Dedicção Exclusiva Doutorado - NS	7.627,02	11.881,42	56

Tabela 3.4 - Estrutura Salarial das Carreiras da Administração Pública Federal - SIAPE

Posição: Agosto/2012

(continua)

Cargo / Carreira	Vencimentos (R\$ correntes)		
	Inicial	Final (*)	% de Amplitude (**)
Docente			
Carreira de Magistério Superior - classe: Auxiliar ao Associado			
- Cargos de que trata a Lei nº 7.596/1987 - 40 horas sem Retribuição por Titulação - NS	2.215,54	3.125,41	41
- Cargos de que trata a Lei nº 7.596/1987 - 40 horas Aperfeiçoamento - NS	2.274,28	2.959,33	30
- Cargos de que trata a Lei nº 7.596/1987 - 40 horas Especialização - NS	2.356,41	3.222,74	37
- Cargos de que trata a Lei nº 7.596/1987 - 40 horas Mestrado - NS	3.137,18	4.296,94	37
- Cargos de que trata a Lei nº 7.596/1987 - 40 horas Doutorado - NS	4.472,00	5.486,13	23
- Cargos de que trata a Lei nº 7.596/1987 - 20 horas sem Retribuição por Titulação - NS	1.597,92	2.105,36	32
- Cargos de que trata a Lei nº 7.596/1987 - 20 horas Aperfeiçoamento - NS	1.652,20	2.129,97	29
- Cargos de que trata a Lei nº 7.596/1987 - 20 horas Especialização - NS	1.711,80	2.171,24	27
- Cargos de que trata a Lei nº 7.596/1987 - 20 horas Mestrado - NS	2.072,77	2.855,18	38
- Cargos de que trata a Lei nº 7.596/1987 - 20 horas Doutorado - NS	2.619,03	3.403,30	30
Cargo Isolado de Professor Titular Magistério Superior			
- Cargos de que trata a Lei nº 7.596/1987 - Dedicção Exclusiva sem Retrib. por Titulação - NS	4.978,08	4.978,08	0
- Cargos de que trata a Lei nº 7.596/1987 - Dedicção Exclusiva Aperfeiçoamento - NS	5.430,83	5.430,83	0
- Cargos de que trata a Lei nº 7.596/1987 - Dedicção Exclusiva Especialização - NS	5.803,85	5.803,85	0
- Cargos de que trata a Lei nº 7.596/1987 - Dedicção Exclusiva Mestrado - NS	8.131,43	8.131,43	0
- Cargos de que trata a Lei nº 7.596/1987 - Dedicção Exclusiva Doutorado - NS	12.225,25	12.225,25	0
- Cargos de que trata a Lei nº 7.596/1987 - 40 horas sem Retribuição por Titulação - NS	2.165,57	2.165,57	0
- Cargos de que trata a Lei nº 7.596/1987 - 40 horas Aperfeiçoamento - NS	2.332,78	2.332,78	0
- Cargos de que trata a Lei nº 7.596/1987 - 40 horas Especialização - NS	2.519,61	2.519,61	0
- Cargos de que trata a Lei nº 7.596/1987 - 40 horas Mestrado - NS	2.917,14	2.917,14	0
- Cargos de que trata a Lei nº 7.596/1987 - 40 horas Doutorado - NS	3.622,08	3.622,08	0
- Cargos de que trata a Lei nº 7.596/1987 - 20 horas sem Retribuição por Titulação - NS	2.165,57	2.165,57	0
- Cargos de que trata a Lei nº 7.596/1987 - 20 horas Aperfeiçoamento - NS	2.332,78	2.332,78	0
- Cargos de que trata a Lei nº 7.596/1987 - 20 horas Especialização - NS	2.519,61	2.519,61	0
- Cargos de que trata a Lei nº 7.596/1987 - 20 horas Mestrado - NS	2.917,14	2.917,14	0
- Cargos de que trata a Lei nº 7.596/1987 - 20 horas Doutorado - NS	3.622,08	3.622,08	0
Carreira do Magistério do Ensino Básico, Técnico e Tecnológico			
- Professor do Ensino Básico, Téc.e Tecnológico - Dedic. Exclusiva sem Retrib. por Titulação - NS	2.872,85	4.978,08	73
- Professor do Ensino Básico, Técnico e Tecnológico - Dedicção Exclusiva Aperfeiçoamento - NS	3.067,66	5.430,83	77
- Professor do Ensino Básico, Técnico e Tecnológico - Dedicção Exclusiva Especialização - NS	3.244,88	5.803,85	79
- Professor do Ensino Básico, Técnico e Tecnológico - Dedicção Exclusiva Mestrado - NS	4.362,48	7.524,61	72
- Professor do Ensino Básico, Técnico e Tecnológico - Dedicção Exclusiva Doutorado - NS	6.350,77	11.881,43	87
- Professor do Ensino Básico, Técnico e Tecnológico - 40 horas sem Retribuição por Titulação - NS	2.215,54	3.244,70	46
- Professor do Ensino Básico, Técnico e Tecnológico - 40 horas Aperfeiçoamento - NS	2.274,28	3.420,26	50
- Professor do Ensino Básico, Técnico e Tecnológico - 40 horas Especialização - NS	2.356,41	3.715,08	58
- Professor do Ensino Básico, Técnico e Tecnológico - 40 horas Mestrado - NS	2.894,29	4.296,94	48
- Professor do Ensino Básico, Técnico e Tecnológico - 40 horas Doutorado - NS	3.825,89	5.486,13	43
- Professor do Ensino Básico, Técnico e Tecnológico - 20 horas sem Retribuição por Titulação - NS	1.597,92	2.165,36	36
- Professor do Ensino Básico, Técnico e Tecnológico - 20 horas Aperfeiçoamento - NS	1.652,20	2.332,78	41
- Professor do Ensino Básico, Técnico e Tecnológico - 20 horas Especialização - NS	1.711,80	2.519,61	47
- Professor do Ensino Básico, Técnico e Tecnológico - 20 horas Mestrado - NS	1.780,52	2.855,17	60
- Professor do Ensino Básico, Técnico e Tecnológico - 20 horas Doutorado - NS	2.217,78	3.403,29	53
Cargo Isolado de Professor Titular do Ensino Básico, Técnico e Tecnológico			
- Cargo Isolado de Prof. Titular do Ensino Básico, Téc. e Tecnológico - Ded. Exclusiva Doutorado - NS	12.224,56	12.224,56	0
- Cargo Isolado de Prof. Titular do Ensino Básico, Técnico e Tecnológico - 40 horas Doutorado - NS	5.918,95	5.918,95	0
- Cargo Isolado de Professor Titular do Ensino Básico, Técnico e Tecnológico - 20 horas Doutorado - NS	3.622,08	3.622,08	0
Carreira do Magistério do Ensino Básico Federal			
- Cargo de Professor do Ensino Básico Federal - Dedicção Exclusiva sem Retribuição por Titulação - NS	2.762,36	4.786,62	73
- Cargo de Professor do Ensino Básico Federal - Dedicção Exclusiva Aperfeiçoamento - NS	2.949,68	5.221,96	77
- Cargo de Professor do Ensino Básico Federal - Dedicção Exclusiva Especialização - NS	3.120,08	5.580,63	79
- Cargo de Professor do Ensino Básico Federal - Dedicção Exclusiva Mestrado - NS	4.194,70	7.235,20	72
- Cargo de Professor do Ensino Básico Federal - Dedicção Exclusiva Doutorado - NS	6.106,51	11.424,45	87

Tabela 3.4 - Estrutura Salarial das Carreiras da Administração Pública Federal - SIAPE

Posição: Agosto/2012

(continua)

Cargo / Carreira	Vencimentos (R\$ correntes)		
	Inicial	Final (*)	% de Amplitude (**)
Carreira do Magistério do Ensino Básico Federal			
- Cargo de Professor do Ensino Básico Federal - 40 horas sem Retribuição por Titulação - NS	2.130,33	3.119,90	46
- Cargo de Professor do Ensino Básico Federal - 40 horas Aperfeiçoamento - NS	2.186,81	3.288,71	50
- Cargo de Professor do Ensino Básico Federal - 40 horas Especialização - NS	2.265,78	3.572,19	58
- Cargo de Professor do Ensino Básico Federal - 40 horas Mestrado - NS	2.782,97	4.131,67	48
- Cargo de Professor do Ensino Básico Federal - 40 horas Doutorado - NS	3.678,74	5.275,12	43
- Cargo de Professor do Ensino Básico Federal - 20 horas sem Retribuição por Titulação - NS	1.536,46	2.082,28	36
- Cargo de Professor do Ensino Básico Federal - 20 horas Aperfeiçoamento - NS	1.588,65	2.243,06	41
- Cargo de Professor do Ensino Básico Federal - 20 horas Especialização - NS	1.645,96	2.422,70	47
- Cargo de Professor do Ensino Básico Federal - 20 horas Mestrado - NS	1.712,04	2.745,36	60
- Cargo de Professor do Ensino Básico Federal - 20 horas Doutorado - NS	2.132,48	3.272,40	53
Carreira do Magistério do Ensino Básico dos Ex-Territórios			
- Cargo de Profes. do Ensino Básico dos Ex-Territórios - Dedicção Exclusiva sem Retribuição por Titulação - NS	2.762,36	4.786,62	73
- Cargo de Profes. do Ensino Básico dos Ex-Territórios - Dedicção Exclusiva Aperfeiçoamento - NS	2.949,68	5.221,96	77
- Cargo de Professor do Ensino Básico dos Ex-Territórios - Dedicção Exclusiva Especialização - NS	3.120,08	5.580,63	79
- Cargo de Professor do Ensino Básico dos Ex-Territórios - Dedicção Exclusiva Mestrado - NS	4.194,70	7.235,20	72
Carreira do Magistério do Ensino Básico dos Ex-Territórios			
- Cargo de Professor do Ensino Básico dos Ex-Territórios - Dedicção Exclusiva Doutorado - NS	6.106,51	11.424,45	87
- Cargo de Professor do Ensino Básico dos Ex-Territórios - 40 horas sem Retribuição por Titulação - NS	2.130,33	3.119,90	46
- Cargo de Professor do Ensino Básico dos Ex-Territórios - 40 horas Aperfeiçoamento - NS	2.186,81	3.288,71	50
- Cargo de Professor do Ensino Básico dos Ex-Territórios - 40 horas Especialização - NS	2.265,78	3.572,19	58
- Cargo de Professor do Ensino Básico dos Ex-Territórios - 40 horas Mestrado - NS	2.782,97	4.131,67	48
- Cargo de Professor do Ensino Básico dos Ex-Territórios - 40 horas Doutorado - NS	3.678,74	5.275,12	43
- Cargo de Professor do Ensino Básico dos Ex-Territórios - 20 horas sem Retribuição por Titulação - NS	1.536,46	2.082,28	36
- Cargo de Professor do Ensino Básico dos Ex-Territórios - 20 horas Aperfeiçoamento - NS	1.588,65	2.243,06	41
- Cargo de Professor do Ensino Básico dos Ex-Territórios - 20 horas Especialização - NS	1.645,96	2.422,70	47
- Cargo de Professor do Ensino Básico dos Ex-Territórios - 20 horas Mestrado - NS	1.712,04	2.745,36	60
- Cargo de Professor do Ensino Básico dos Ex-Territórios - 20 horas Doutorado - NS	2.132,48	3.272,40	53
Endemias			
- Educador em Saúde - Endemias - NS	3.946,42	6.371,00	61
- Agente de Saúde - Endemias - NI	2.877,42	3.627,11	26
- Auxiliar de Saneamento - Endemias - NI	2.877,42	3.627,11	26
- Auxiliar de Transporte Marítimo e Fluvial - Endemias - NI	2.877,42	3.627,11	26
- Cartógrafo - Endemias - NI	2.877,42	3.627,11	26
- Condutor de Lancha - Endemias - NI	2.877,42	3.627,11	26
- Comandante de Navio - Endemias - NI	2.877,42	3.627,11	26
- Divulgador Sanitário - Endemias - NI	2.877,42	3.627,11	26
- Guarda de Endemias - Endemias NI	2.877,42	3.627,11	26
- Inspetor de Saneamento - Endemias - NI	2.877,42	3.627,11	26
- Laboratorista - Endemias - NI	2.877,42	3.627,11	26
- Laboratorista Jornada 8 (oito) horas - Endemias - NI	2.877,42	3.627,11	26
- Mestre de Lancha - Endemias - NI	2.877,42	3.627,11	26
- Microscopista - Endemias - NI	2.877,42	3.627,11	26
- Técnico de Laboratório - Endemias - NI	2.877,42	3.627,11	26
- Visitador Sanitário - Endemias - NI	2.877,42	3.627,11	26
- Agente Auxiliar de Saúde Pública - Endemias - NA	2.611,92	2.785,84	7
- Agente de Saúde Pública - Endemias - NA	2.611,92	2.785,84	7
- Agente de Transporte Marítimo e Fluvial - Endemias - NA	2.611,92	2.785,84	7
- Artífice de Mecânica - Endemias - NA	2.611,92	2.785,84	7
- Auxiliar de Laboratório - Endemias - NA	2.611,92	2.785,84	7
- Auxiliar de Laboratório 8 (oito) horas - Endemias - NA	2.611,92	2.785,84	7
- Orientador em Saúde - Endemias - NA	2.611,92	2.785,84	7

Tabela 3.4 - Estrutura Salarial das Carreiras da Administração Pública Federal - SIAPE

Posição: Agosto/2012

(continua)

Cargo / Carreira	Vencimentos (R\$ correntes)		
	Inicial	Final (*)	% de Amplitude (**)
Fundo Nacional de Desenvolvimento da Educação - FNDE			
Carreira			
- Especialista em Financiamento e Execução de Programas e Projetos Educacionais - sem Retribuição por Titulação - NS	5.357,95	10.143,00	89
- Especialista em Financiamento e Execução de Programas e Projetos Educacionais - Especialização - NS	6.301,95	11.691,00	86
- Especialista em Financiamento e Execução de Programas e Projetos Educacionais - Mestrado - NS	7.143,95	13.070,00	83
- Especialista em Financiamento e Execução de Programas e Projetos Educacionais - Doutorado - NS	7.773,95	14.104,00	81
- Técnico em Financiamento e Execução de Programas e Projetos Educacionais - sem Gratificação de Qualificação - NI	2.671,21	4.365,19	63
- Técnico em Financiamento e Execução de Programas e Projetos Educacionais - com Gratificação de Qualificação - NI	3.118,21	5.011,19	61
Plano Especial de Cargos do FNDE			
- Cargos de Nível Superior - sem Retribuição por Titulação - NS	4.833,51	9.190,00	90
- Cargos de Nível Superior - Especialização - NS	5.777,51	10.738,00	86
- Cargos de Nível Superior - Mestrado - NS	6.619,51	12.117,00	83
- Cargos de Nível Superior - Doutorado - NS	7.249,51	13.151,00	81
- Cargos de Nível Intermediário - sem Gratificação de Qualificação - NI	2.541,75	4.365,00	72
- Cargos de Nível Intermediário - com Gratificação de Qualificação - NI	2.988,75	5.011,00	68
- Cargos de Nível Auxiliar - NA	1.659,20	1.875,80	13
Fundação Nacional do Índio - FUNAI			
- Médico e Médico Veterinário - 20 h - Quadro de Pessoal da FUNAI - NS	4.545,02	7.533,00	66
- Médico e Médico Veterinário - 40 h - Quadro de Pessoal da FUNAI - NS	6.535,24	10.916,00	67
- Cargos de Nível Superior - Quadro de Pessoal da FUNAI - NS	4.545,02	7.533,00	66
- Cargos de Nível Intermediário do Quadro de Pessoal da FUNAI - NS	3.640,62	4.766,11	31
- Cargos de Nível Auxiliar do Quadro de Pessoal da FUNAI - NS	2.567,76	2.711,56	6
Fundação Oswaldo Cruz - FIOCRUZ			
Plano de Carreiras e Cargos da FIOCRUZ			
- Pesquisador em Saúde Pública - sem Retribuição por Titulação - NS	6.106,42	9.766,82	60
- Pesquisador em Saúde Pública - Aperfeiçoamento ou Especialização - NS	7.141,42	11.469,82	61
- Pesquisador em Saúde Pública - Mestre - NS	7.488,42	12.025,82	61
- Pesquisador em Saúde Pública - Doutor - NS	8.614,42	14.176,82	65
- Analista de Gestão em Saúde - sem Retribuição por Titulação - NS	5.463,08	9.766,82	79
- Analista de Gestão em Saúde - Aperfeiçoamento ou Especialização - NS	6.372,08	11.469,82	80
- Analista de Gestão em Saúde - Mestre - NS	6.675,08	12.025,82	80
- Analista de Gestão em Saúde - Doutor - NS	7.698,08	14.176,82	84
- Tecnologista em Saúde Pública - sem Retribuição por Titulação - NS	5.463,08	9.766,82	79
- Tecnologista em Saúde Pública - Aperfeiçoamento ou Especialização - NS	6.372,08	11.469,82	80
- Tecnologista em Saúde Pública - Mestre - NS	6.675,08	12.025,82	80
- Tecnologista em Saúde Pública - Doutor - NS	7.698,08	14.176,82	84
- Assistente Técnico de Gestão em Saúde - sem Gratificação de Qualificação - NI	2.535,63	4.178,27	65
- Assistente Técnico de Gestão em Saúde - com GQ I - NI	2.987,63	4.930,27	65
- Assistente Técnico de Gestão em Saúde - com GQ II - NI	3.032,63	5.005,27	65
- Assistente Técnico de Gestão em Saúde - com GQ III - NI	3.077,63	5.080,27	65
- Assistente Técnico de Gestão em Saúde - com GQ IV - NI	3.416,63	5.640,27	65
- Assistente Técnico de Gestão em Saúde - com GQ V - NI	4.297,63	7.103,27	65
- Técnico em Saúde Pública - sem Gratificação de Qualificação - NI	2.535,63	4.178,27	65
- Técnico em Saúde Pública - com GQ I - NI	2.987,63	4.930,27	65
- Técnico em Saúde Pública - com GQ II - NI	3.032,63	5.005,27	65
- Técnico em Saúde Pública - com GQ III - NI	3.077,63	5.080,27	65
- Técnico em Saúde Pública - com GQ IV - NI	3.416,63	5.640,27	65
- Técnico em Saúde Pública - com GQ V - NI	4.297,63	7.103,27	65
- Médico e Médico Veterinário - 20 h da FIOCRUZ - sem Retribuição por Titulação - NS	2.362,69	4.883,41	107
- Médico e Médico Veterinário - 20 h da FIOCRUZ - Aperfeiçoamento ou Especialização - NS	2.756,19	5.734,91	108
- Médico e Médico Veterinário - 20 h da FIOCRUZ - Mestre - NS	2.885,19	6.012,91	108
- Médico e Médico Veterinário - 20 h da FIOCRUZ - Doutor - NS	3.232,19	7.088,41	119

Tabela 3.4 - Estrutura Salarial das Carreiras da Administração Pública Federal - SIAPE

Posição: Agosto/2012

(continua)

Cargo / Carreira	Vencimentos (R\$ correntes)		
	Inicial	Final (*)	% de Amplitude (**)
Fundação Oswaldo Cruz - FIOCRUZ			
Plano de Carreiras e Cargos da FIOCRUZ			
- Médico e Médico Veterinário - 20 h da FIOCRUZ - sem Retribuição por Titulação - NS	2.362,69	4.883,41	107
- Médico e Médico Veterinário - 20 h da FIOCRUZ - Aperfeiçoamento ou Especialização - NS	2.756,19	5.734,91	108
- Médico e Médico Veterinário - 20 h da FIOCRUZ - Mestre - NS	2.885,19	6.012,91	108
- Médico e Médico Veterinário - 20 h da FIOCRUZ - Doutor - NS	3.232,19	7.088,41	119
- Médico e Médico Veterinário - 40 h da FIOCRUZ - sem Retribuição por Titulação - NS	4.725,37	9.766,82	107
- Médico e Médico Veterinário - 40 h da FIOCRUZ - Aperfeiçoamento ou Especialização - NS	5.512,37	11.469,82	108
- Médico e Médico Veterinário - 40 h da FIOCRUZ - Mestre - NS	5.770,37	12.025,82	108
- Médico e Médico Veterinário - 40 h da FIOCRUZ - Doutor - NS	6.464,37	14.176,82	119
- Cargos de Nível Superior - art. 28 da Lei nº 11.355/06 - sem Retribuição por Titulação - NS	4.725,37	9.766,82	107
- Cargos de Nível Superior - art. 28 da Lei nº 11.355/06 - Aperfeiçoamento ou Especialização - NS	5.512,37	11.469,82	108
- Cargos de Nível Superior - art. 28 da Lei nº 11.355/06 - Mestre - NS	5.770,37	12.025,82	108
- Cargos de Nível Superior - art. 28 da Lei nº 11.355/06 - Doutor - NS	6.464,37	14.176,82	119
- Cargos de Nível Intermediário - art. 28 da Lei nº 11.355/06 - sem Gratificação de Qualificação - NI	2.182,38	4.178,27	91
- Cargos de Nível Intermediário - art. 28 da Lei nº 11.355/06 - com GQ I - NI	2.572,38	4.930,27	92
- Cargos de Nível Intermediário - art. 28 da Lei nº 11.355/06 - com GQ II - NI	2.612,38	5.005,27	92
- Cargos de Nível Intermediário - art. 28 da Lei nº 11.355/06 - com GQ III - NI	2.649,38	5.080,27	92
- Cargos de Nível Intermediário - art. 28 da Lei nº 11.355/06 - com GQ IV - NI	2.939,38	5.640,27	92
- Cargos de Nível Intermediário - art. 28 da Lei nº 11.355/06 - com GQ V - NI	3.696,38	7.103,27	92
Cargo Isolado da FIOCRUZ			
- Especialista em Ciência, Tecnologia, Produção e Inovação em Saúde Pública - FIOCRUZ - Doutor - NS	13.545,62	14.176,82	5
Grupo de Defesa Aérea e Controle do Tráfego Aéreo - DACTA			
- Cargos de Nível Superior - NS	6.152,62	9.690,00	57
- Cargos de Nível Intermediário - NI	4.018,82	5.264,10	31
GRUPO P-1500			
- Técnico de Planejamento P-1501 do Grupo TP-1500 - NS	10.082,62	15.281,73	52
Hospital das Forças Armadas - HFA			
Plano de Carreiras e Cargos do HFA			
Área de Saúde			
- Especialista em Atividades Hospitalares - sem Retribuição por Titulação - NS	3.649,30	7.000,00	92
- Especialista em Atividades Hospitalares - Especialização - NS	3.990,99	7.597,20	90
- Especialista em Atividades Hospitalares - Mestre - NS	4.161,84	7.895,80	90
- Especialista em Atividades Hospitalares - Doutor - NS	4.332,69	8.194,40	89
- Técnico em Atividades Médico-Hospitalares - NI	2.042,34	3.343,00	64
Área Médica			
- Médico 20 horas - sem Retribuição por Titulação - NS	2.910,06	4.279,80	47
- Médico 20 horas - Aperfeiçoamento ou Especialização - NS	3.130,51	4.585,50	46
- Médico 20 horas - Mestrado - NS	3.240,74	4.738,35	46
- Médico 20 horas - Doutorado - NS	3.439,15	5.013,48	46
- Médico 40 horas - sem Retribuição por Titulação - NS	5.820,12	8.559,60	47
- Médico 40 horas - Aperfeiçoamento ou Especialização - NS	6.261,02	9.171,00	46
- Médico 40 horas - Mestrado - NS	6.481,48	9.476,70	46
- Médico 40 horas - Doutorado - NS	6.878,30	10.026,96	46
Área Administrativa			
- Cargos de Nível Superior do Quadro de Pessoal do HFA - NS	3.649,30	7.000,00	92
- Cargos de Nível Intermediário do Quadro de Pessoal do HFA - NI	1.875,98	2.878,00	53
- Cargos de Nível Auxiliar do Quadro de Pessoal do HFA - NA	1.795,72	2.001,78	11
IBAMA, Instituto Chico Mendes e Ministério do Meio Ambiente			
Carreira de Especialista em Meio-Ambiente			
- Analista Administrativo - NS	5.137,24	10.170,21	98
- Analista Ambiental - NS	5.137,24	10.170,21	98
- Gestor Administrativo - NS	5.137,24	10.170,21	98
- Gestor Ambiental - NS	5.137,24	10.170,21	98
- Técnico Administrativo - NI	2.276,72	4.436,50	95
- Técnico Ambiental - NI	2.276,72	4.436,50	95
- Auxiliar Administrativo - NA	1.473,23	2.523,40	71

Tabela 3.4 - Estrutura Salarial das Carreiras da Administração Pública Federal - SIAPE

Posição: Agosto/2012

(continua)

Cargo / Carreira	Vencimentos (R\$ correntes)		
	Inicial	Final (*)	% de Amplitude (**)
Plano Especial de Cargos - PECMA			
- Médico e Médico Veterinário - 20 h do Plano Especial de Cargos - PECMA - NS	4.675,71	10.170,21	118
- Médico e Médico Veterinário - 40 h do Plano Especial de Cargos - PECMA - NS	7.625,02	16.245,42	113
- Cargos de Nível Superior do PECMA - NS	4.675,71	10.170,21	118
- Cargos de Nível Intermediário do PECMA - NI	2.276,72	4.436,50	95
- Cargos de Nível Auxiliar do PECMA - NA	1.409,51	2.523,40	79
Quadro de Pessoal do IBAMA, Instituto Chico Mendes e Ministério do Meio Ambiente			
- Cargos de Nível Superior - art. 9º da Lei nº 11.156/2005 - NS	2.684,01	3.427,83	28
- Cargos de Nível Intermediário - art. 9º da Lei nº 11.156/2005 - NI	1.859,15	2.038,26	10
- Cargos de Nível Auxiliar - art. 9º da Lei nº 11.156/2005 - NA	1.582,97	1.693,66	7
Imprensa Nacional			
- Médico da Imprensa Nacional - 20 h - NS	1.474,26	2.645,35	79
- Médico da Imprensa Nacional - 40 h - NS	2.925,39	5.257,35	80
- Cargos de Nível Superior da Imprensa Nacional - NS	4.132,13	7.000,00	69
- Cargos de Nível Intermediário da Imprensa Nacional - NI	3.813,20	4.866,57	28
- Cargos de Nível Auxiliar da Imprensa Nacional - NA	3.919,00	3.958,00	1
Infra-Estrutura			
Carreira			
- Analista de Infra-Estrutura - Sem Gratificação de Qualificação - NS	8.041,21	12.281,22	53
- Analista de Infra-Estrutura - Com GQ Nível I - NS	8.595,23	12.835,24	49
- Analista de Infra-Estrutura - Com GQ Nível II - NS	9.149,25	13.389,26	46
Cargo Isolado da Infra-Estrutura			
- Especialista em Infra-Estrutura Sênior - Sem Gratificação de Qualificação - NS	11.598,47	12.860,47	11
- Especialista em Infra-Estrutura Sênior - Com GQ Nível I - NS	12.152,49	13.414,49	10
- Especialista em Infra-Estrutura Sênior - Com GQ Nível II - NS	12.706,51	13.968,51	10
Instituto Brasileiro de Geografia e Estatística - IBGE			
Plano de Carreiras e Cargos do Instituto Brasileiro de Geografia e Estatística			
- Pesquisador em Informações Geográficas e Estatísticas - sem Retribuição por Titulação - NS	6.557,47	10.913,82	66
- Pesquisador em Informações Geográficas e Estatísticas - Aperfeiçoamento ou Especialização - NS	6.905,47	11.469,82	66
- Pesquisador em Informações Geográficas e Estatísticas - Mestre - NS	7.252,47	12.025,82	66
- Pesquisador em Informações Geográficas e Estatísticas - Doutor - NS	8.328,97	14.176,82	70
- Analista de Planej., Gestão e Infra-Estrutura em Informações Geog. e Estatísticas - sem Retrib. por Titulação - NS	5.909,63	10.913,82	85
- Analista de Planej., Gestão e Infra-Estrut. em Informações Geog. e Estatísticas - Aperfeiç. ou Especialização - NS	6.214,63	11.469,82	85
- Analista de Planejamento, Gestão e Infra-Estrutura em Informações Geográficas e Estatísticas - Mestre - NS	6.519,63	12.025,82	84
- Analista de Planejamento, Gestão e Infra-Estrutura em Informações Geográficas e Estatísticas - Doutor - NS	7.409,29	14.176,82	91
- Tecnologista em Informações Geográficas e Estatísticas - sem Retribuição por Titulação - NS	5.909,63	10.913,82	85
- Tecnologista em Informações Geográficas e Estatísticas - Aperfeiçoamento ou Especialização - NS	6.214,63	11.469,82	85
- Tecnologista em Informações Geográficas e Estatísticas - Mestre - NS	6.519,63	12.025,82	84
- Tecnologista em Informações Geográficas e Estatísticas - Doutor - NS	7.409,29	14.176,82	91
- Técnico em Informações Geográficas e Estatística - sem Gratificação de Qualificação - NI	2.491,88	4.175,32	68
- Técnico em Informações Geográficas e Estatística - com Gratificação de Qualificação - NI	2.938,28	4.930,32	68
- Técnico em Planej., Gestão e Infra-Estrutura em Informações Geog. e Estatísticas - sem Gratif. de Qualificação - NI	2.491,88	4.175,32	68
- Técnico em Planej., Gestão e Infra-Estrutura em Informações Geog. e Estatísticas - com Gratif. de Qualificação - NI	2.938,28	4.930,32	68
- Médico - 20 h do Plano de Carreiras dos servidores da Fundação IBGE - Lei nº 11.355/2006 - sem Retribuição por Titulação - NS	2.544,29	5.457,41	114
- Médico - 20 h do Plano de Carreiras dos servidores da Fundação IBGE - Lei nº 11.355/2006 - com Especialização - NS	2.675,79	5.735,41	114
- Médico - 20 h do Plano de Carreiras dos servidores da Fundação IBGE - Lei nº 11.355/2006 - com Mestre - NS	2.807,29	6.013,41	114
- Médico - 20 h do Plano de Carreiras dos servidores da Fundação IBGE - Lei nº 11.355/2006 - com Doutor - NS	3.112,34	7.088,91	128
- Médico - 40 h do Plano de Carreiras dos servidores da Fundação IBGE - Lei nº 11.355/2006 - sem Retribuição por Titulação - NS	5.087,77	10.913,82	115
- Médico - 40 h do Plano de Carreiras dos servidores da Fundação IBGE - Lei nº 11.355/2006 - com Especialização - NS	5.350,77	11.469,82	114
- Médico - 40 h do Plano de Carreiras dos servidores da Fundação IBGE - Lei nº 11.355/2006 - com Mestre - NS	5.613,77	12.025,82	114
- Médico - 40 h do Plano de Carreiras dos servidores da Fundação IBGE - Lei nº 11.355/2006 - com Doutor - NS	6.223,86	14.176,82	128
- Cargos de Nível Superior (art. 84 da Lei nº 11.355/06) - sem Retribuição por Titulação - NS	5.087,77	10.913,82	115
- Cargos de Nível Superior (art. 84 da Lei nº 11.355/06) - Aperfeiçoamento ou Especialização - NS	5.350,77	11.469,82	114
- Cargos de Nível Superior (art. 84 da Lei nº 11.355/06) - Mestre - NS	5.613,77	12.025,82	114
- Cargos de Nível Superior (art. 84 da Lei nº 11.355/06) - Doutor - NS	6.223,86	14.176,82	128
- Cargos de Nível Intermediário (art. 84 da Lei nº 11.355/06) - sem Gratificação de Qualificação - NI	2.166,98	4.175,32	93
- Cargos de Nível Intermediário (art. 84 da Lei nº 11.355/06) - com Gratificação de Qualificação - NI	2.558,18	4.930,32	93

Tabela 3.4 - Estrutura Salarial das Carreiras da Administração Pública Federal - SIAPE
Posição: Agosto/2012

(continua)

Cargo / Carreira	Vencimentos (R\$ correntes)		
	Inicial	Final (*)	% de Amplitude (**)
Instituto Brasileiro de Turismo - EMBRATUR			
Plano Especial de Cargos da EMBRATUR			
- Cargos de Nível Superior da EMBRATUR - sem Gratificação de Qualificação - NS	3.943,65	7.392,28	87
- Cargos de Nível Superior da EMBRATUR - com Gratificação de Qualificação de 10% - NS	4.475,18	7.923,81	77
- Cargos de Nível Superior da EMBRATUR - com Gratificação de Qualificação de 20% - NS	5.006,71	8.455,34	69
- Cargos de Nível Intermediário da EMBRATUR - NI	2.230,84	3.916,93	76
- Cargos de Nível Auxiliar da EMBRATUR - NA	1.743,20	1.980,80	14
Instituto Evandro Chagas e- IEC e Centro Nacional de Primatas - CENP			
Plano de Carreiras e Cargos de Pesquisa e Investigação Biomédica em Saúde Pública			
- Pesquisador em Saúde Pública - sem Retribuição por Titulação - NS	5.192,87	8.337,82	61
- Pesquisador em Saúde Pública - Aperfeiçoamento ou Especialização - NS	6.129,87	9.838,82	61
- Pesquisador em Saúde Pública - Mestre - NS	7.017,87	11.255,82	60
- Pesquisador em Saúde Pública - Doutor - NS	8.841,87	14.175,82	60
- Analista de Gestão em Pesquisa e Investigação Biomédica - sem Retribuição por Titulação - NS	4.624,63	8.337,82	80
- Analista de Gestão em Pesquisa e Investigação Biomédica - Aperfeiçoamento ou Especialização - NS	5.446,63	9.838,82	81
- Analista de Gestão em Pesquisa e Investigação Biomédica - Mestre - NS	6.225,63	11.255,82	81
- Analista de Gestão em Pesquisa e Investigação Biomédica - Doutor - NS	7.823,63	14.175,82	81
- Tecnologista em Pesquisa e Investigação Biomédica - sem Retribuição por Titulação - NS	4.624,63	8.337,82	80
- Tecnologista em Pesquisa e Investigação Biomédica - Aperfeiçoamento ou Especialização - NS	5.446,63	9.838,82	81
- Tecnologista em Pesquisa e Investigação Biomédica - Mestre - NS	6.225,63	11.255,82	81
- Tecnologista em Pesquisa e Investigação Biomédica - Doutor - NS	7.823,63	14.175,82	81
- Assistente Técnico de Gestão em Pesquisa e Investigação Biomédica - sem Gratificação de Qualificação - NI	2.546,08	4.178,32	64
- Assistente Técnico de Gestão em Pesquisa e Investigação Biomédica - Aperfeiçoamento ou Especialização - NI	2.998,08	4.930,32	64
- Assistente Técnico de Gestão em Pesquisa e Investigação Biomédica - Mestre - NI	3.427,08	5.640,32	65
- Assistente Técnico de Gestão em Pesquisa e Investigação Biomédica - Doutor - NI	4.308,08	7.103,32	65
- Técnico em Pesquisa e Investigação Biomédica - sem Gratificação de Qualificação - NI	2.546,08	4.178,32	64
- Técnico em Pesquisa e Investigação Biomédica - Aperfeiçoamento ou Especialização - NI	2.998,08	4.930,32	64
- Técnico em Pesquisa e Investigação Biomédica - Mestre - NI	3.427,08	5.640,32	65
- Técnico em Pesquisa e Investigação Biomédica - Doutor - NI	4.308,08	7.103,32	65
- Auxiliar em Pesquisa e Investigação Biomédica em Saúde Pública - sem Gratificação de Qualificação - NA	1.540,77	2.198,00	43
- Auxiliar em Pesquisa e Investigação Biomédica em Saúde Pública - Aperfeiçoamento ou Especialização - NA	1.729,77	2.453,00	42
- Médico e Médico Veterinário - 20 h - Lei nº 11.90 7/2009 - sem Retribuição por Titulação - NS	1.999,29	4.169,41	109
- Médico e Médico Veterinário - 20 h - Lei nº 11.90 7/2009 - Aperfeiçoamento ou Especialização - NS	2.354,79	4.919,91	109
- Médico e Médico Veterinário - 20 h - Lei nº 11.90 7/2009 - Mestre - NS	2.689,79	5.628,41	109
- Médico e Médico Veterinário - 20 h - Lei nº 11.90 7/2009 - Doutor - NS	3.380,29	7.088,41	110
- Médico e Médico Veterinário - 40 h - Lei nº 11.90 7/2009 - sem Retribuição por Titulação - NS	3.998,57	8.337,82	109
- Médico e Médico Veterinário - 40 h - Lei nº 11.90 7/2009 - Aperfeiçoamento ou Especialização - NS	4.709,57	9.838,82	109
- Médico e Médico Veterinário - 40 h - Lei nº 11.90 7/2009 - Mestre - NS	5.379,57	11.255,82	109
- Médico e Médico Veterinário - 40 h - Lei nº 11.90 7/2009 - Doutor - NS	6.760,57	14.175,82	110
- Demais Cargos de Nível Superior - sem Retribuição por Titulação - NS	3.998,57	8.337,82	109
- Demais Cargos de Nível Superior - Aperfeiçoamento ou Especialização - NS	4.709,57	9.838,82	109
- Demais Cargos de Nível Superior - Mestre - NS	5.379,57	11.255,82	109
- Demais Cargos de Nível Superior - Doutor - NS	6.760,57	14.175,82	110
- Demais Cargos de Nível Intermediário - sem Retribuição por Titulação - NI	2.191,38	4.178,32	91
- Demais Cargos de Nível Intermediário - Aperfeiçoamento ou Especialização - NI	2.581,38	4.930,32	91
- Demais Cargos de Nível Intermediário - Mestre - NI	2.948,38	5.640,32	91
- Demais Cargos de Nível Intermediário - Doutor - NI	3.705,38	7.103,32	92
- Demais Cargos de Nível Auxiliar - sem Retribuição por Titulação - NA	1.911,26	2.198,00	15
- Demais Cargos de Nível Auxiliar - Aperfeiçoamento ou Especialização - NA	2.153,26	2.453,00	14
Cargo Isolado do IEC e CENP			
- Especialista em Pesquisa e Investigação Biomédica em Saúde Pública - IEC e CNP - com Retribuição por Titulação - Doutor - NS	13.620,02	14.175,82	4
Instituto Nacional da Propriedade Industrial - INPI			
Plano de Carreiras e Cargos do Instituto Nacional da Propriedade Industrial			
- Pesquisador em Propriedade Industrial - sem Retribuição por Titulação - NS	6.557,47	10.913,82	66
- Pesquisador em Propriedade Industrial - Aperfeiçoamento ou Especialização - NS	6.905,47	11.469,82	66
- Pesquisador em Propriedade Industrial - Mestre - NS	7.372,47	12.145,82	65
- Pesquisador em Propriedade Industrial - Doutor - NS	8.597,47	14.176,82	65

Tabela 3.4 - Estrutura Salarial das Carreiras da Administração Pública Federal - SIAPE

Posição: Agosto/2012

(continua)

Cargo / Carreira	Vencimentos (R\$ correntes)		
	Inicial	Final (*)	% de Amplitude (**)
Instituto Nacional da Propriedade Industrial - INPI			
Plano de Carreiras e Cargos do Instituto Nacional da Propriedade Industrial			
- Analista de Planejamento, Gestão e Infra-Estrutura em Propriedade Industrial - sem Retribuição por Titulação - NS	5.909,63	10.913,82	85
- Analista de Planejamento, Gestão e Infra-Estrutura em Propriedade Industrial - Aperfeiçoamento ou Especialização - NS	6.214,63	11.469,82	85
- Analista de Planejamento, Gestão e Infra-Estrutura em Propriedade Industrial - Mestre - NS	6.639,63	12.145,82	83
- Analista de Planejamento, Gestão e Infra-Estrutura em Propriedade Industrial - Doutor - NS	7.698,63	14.176,82	84
- Tecnologista em Propriedade Industrial - sem Retribuição por Titulação - NS	5.909,63	10.913,82	85
- Tecnologista em Propriedade Industrial - Aperfeiçoamento ou Especialização - NS	6.214,63	11.469,82	85
- Tecnologista em Propriedade Industrial - Mestre - NS	6.639,63	12.145,82	83
- Tecnologista em Propriedade Industrial - Doutor - NS	7.698,63	14.176,82	84
- Técnico em Planejamento, Gestão e Infra-Estrutura em Propriedade Industrial - sem Gratificação de Qualificação - NI	2.504,68	4.178,32	67
- Técnico em Planej., Gestão e Infra-Estrutura em Propriedade Industrial - com Gratific. de Qualificação - NI	2.956,68	4.930,32	67
- Técnico em Propriedade Industrial - sem Gratificação de Qualificação - NI	2.504,68	4.178,32	67
- Técnico em Propriedade Industrial - com Gratificação de Qualificação - NI	2.956,68	4.930,32	67
Cargo Isolado do INPI			
- Especialista Sênior em Propriedade Intelectual - INPI - Doutor - NS	13.937,35	15.585,35	12
Instituto de Pesquisa Econômica Aplicada - IPEA			
Plano de Carreiras e Cargos do IPEA			
- Médico do Plano de Carreira e Cargos do IPEA - 20 h - Lei nº 11.890/2008 - NS	10.298,62	15.659,73	
- Analista de Sistemas do IPEA - NS	10.298,62	15.659,73	52
- Assessor Especializado do IPEA - NS	10.298,62	15.659,73	52
- Técnico em desenvolvimento e Administração do IPEA - NS	10.298,62	15.659,73	52
- Técnico Especializado do IPEA - NS	10.298,62	15.659,73	52
- Médico do IPEA - NS	10.298,62	15.659,73	52
- Cargos de Nível Superior integr. do quadro suplementar do IPEA (§ 5º art.120 da Lei nº 11.890/2009) - NS	10.298,62	15.659,73	52
- Auxiliar Administrativo do IPEA - NI	4.471,86	7.161,00	60
- Auxiliar de Serviços Gerais do IPEA - NI	4.471,86	7.161,00	60
- Auxiliar Técnico do IPEA - NI	4.471,86	7.161,00	60
- Auxiliar de Manutenção e Serviços Operacionais do IPEA - NI	4.471,86	7.161,00	60
- Motorista do IPEA - NI	4.471,86	7.161,00	60
- Secretária do IPEA - NI	4.471,86	7.161,00	60
Instituto Nacional de Colonização e Reforma Agrária - INCRA			
Plano de Carreiras dos Cargos de Reforma e Desenvolvimento Agrário			
- Engenheiro Agrônomo do INCRA - NS	4.598,80	7.534,69	64
- Médico e Médico Veterinário- 20 h - Lei nº 11.090/2005 - NS	3.713,74	6.494,97	75
- Médico e Médico Veterinário- 40 h - Lei nº 11.090/2005 - NS	5.645,88	9.417,94	67
- Analista Reforma e Desenvolvimento Agrário - NS	3.724,94	7.000,97	88
- Analista Administrativo - NS	3.724,94	7.000,97	88
- Cargos de Nível Superior do Quadro de Pessoal do INCRA (art. 2º da Lei nº 11.090/2005) - NS	3.724,94	7.000,97	88
- Técnico em Reforma e Desenvolvimento Agrário - NI	2.423,44	3.358,29	39
- Técnico Administrativo - NI	2.423,44	3.358,29	39
- Cargos de Nível Intermediário do Quadro de Pssol do INCRA (art. 2º da Lei nº 11.090/2005) - NI	2.423,44	3.358,29	39
- Cargos de Nível Auxiliar do Quadro de Pessoal do INCRA (art. 2º da Lei nº 11.090/2005) - NA	2.423,44	3.358,29	39
Instituto Nacional de Estudos e Pesquisas Educacionais - INEP			
Carreira			
- Pesquisador-Tecnologista em Inform. e Avaliações Educacionais - sem Retribuição por Titulação - NS	5.357,95	10.143,00	89
- Pesquisador-Tecnologista em Inform. e Avaliações Educacionais - Aperfeiç. ou Especialização - NS	6.301,95	11.691,00	86
- Pesquisador-Tecnologista em Informações e Avaliações Educacionais - Mestre - NS	7.143,95	13.070,00	83
- Pesquisador-Tecnologista em Informações e Avaliações Educacionais - Doutor - NS	7.773,95	14.104,00	81
- Técnico em Informações Educacionais - sem Gratificação de Qualificação - NI	2.671,21	4.365,19	63
- Técnico em Informações Educacionais - com Gratificação de Qualificação - NI	3.118,21	5.011,19	61
Plano Especial de Cargos do Instituto Nacional de Estudos e Pesquisas Educacionais -INEP			
- Cargos de Nível Superior do INEP - sem Retribuição por Titulação - NS	4.833,51	9.190,00	90
- Cargos de Nível Superior do INEP - Aperfeiçoamento ou Especialização - NS	5.777,51	10.738,00	86
- Cargos de Nível Superior do INEP - Mestre - NS	6.619,51	12.117,00	83
- Cargos de Nível Superior do INEP - Doutor - NS	7.249,51	13.151,00	81
- Cargos de Nível Intermediário do INEP - sem Gratificação de Qualificação - NI	2.541,75	4.365,00	72
- Cargos de Nível Intermediário do INEP - com Gratificação de Qualificação - NI	2.988,75	5.011,00	68
- Cargos de Nível Auxiliar do INEP - NA	1.659,20	1.875,80	13

Tabela 3.4 - Estrutura Salarial das Carreiras da Administração Pública Federal - SIAPE

Posição: Agosto/2012

(continua)

Cargo / Carreira	Vencimentos (R\$ correntes)		
	Inicial	Final (*)	% de Amplitude (**)
Instituto Nacional de Metrologia, Normatização e Qualidade Industrial - INMETRO			
Plano de Carreiras e Cargos do INMETRO			
- Pesquisador-Tecnologista em Metrologia e Qualidade - sem Retribuição por Titulação - NS	6.126,54	11.218,58	83
- Pesquisador-Tecnologista em Metrologia e Qualidade - Aperfeiçoamento ou Especialização - NS	6.365,80	11.691,40	84
- Pesquisador-Tecnologista em Metrologia e Qualidade - Mestre - NS	6.671,04	12.274,39	84
- Pesquisador-Tecnologista em Metrologia e Qualidade - Doutor - NS	7.725,21	14.851,36	92
- Analista Executivo em Metrologia e Qualidade - sem Retribuição por Titulação - NS	6.126,54	11.218,58	83
- Analista Executivo em Metrologia e Qualidade - Aperfeiçoamento ou Especialização - NS	6.365,80	11.691,40	84
- Analista Executivo em Metrologia e Qualidade - Mestre - NS	6.671,04	12.274,39	84
- Analista Executivo em Metrologia e Qualidade - Doutor - NS	7.725,21	14.851,36	92
- Assistente Executivo em Metrologia e Qualidade - sem Gratificação de Qualificação - NI	2.546,08	4.178,32	64
- Assistente Executivo em Metrologia e Qualidade - com Gratificação de Qualificação - NI	2.941,91	4.929,85	68
- Técnico em Metrologia e Qualidade - sem Gratificação de Qualificação - NI	2.546,08	4.178,32	64
- Técnico em Metrologia e Qualidade - com Gratificação de Qualificação - NI	2.941,91	4.929,85	68
- Auxiliar Executivo em Metrologia e Qualidade - sem Gratificação de Qualificação - NA	1.132,09	1.948,02	72
- Auxiliar Executivo em Metrologia e Qualidade - com Gratificação de Qualificação - NA	1.197,28	2.062,54	72
Cargo Isolado do INMETRO			
- Especialista em Metrologia e Qualidade Sênior - Doutorado - NS	14.349,35	15.585,35	9
Instituto Nacional do Seguro Social - INSS			
Carreira			
- Perito Médico Previdenciário - 40 horas - NS	8.766,93	14.001,00	60
- Perito Médico Previdenciário - 30 horas - NS	6.570,40	10.494,75	60
- Perito Médico Previdenciário - 20 horas - NS	4.383,46	7.000,50	60
- Supervisor Médico Pericial - 40 horas - NS	8.766,93	14.001,00	60
- Supervisor Médico Pericial - 30 horas - NS	6.570,40	10.494,75	60
- Supervisor Médico Pericial - 20 horas - NS	4.383,46	7.000,50	60
Ministério da Agricultura, Pecuária e Abastecimento -MAPA			
Carreira			
- Fiscal Federal Agropecuário - NS	9.986,59	15.890,00	59
Quadro de Pessoal do Ministério da Agricultura, Pecuária e Abastecimento - MAPA			
- Agente de Inspeção Sanitária e Industrial de Produtos de Origem Animal - NI	5.278,26	6.968,76	32
- Agente de Atividades Agropecuárias - NI	5.278,26	6.968,76	32
- Técnico de Laboratório - NI	5.278,26	6.968,76	32
- Auxiliar de Laboratório - NA	3.367,70	3.899,84	16
Plano de Classificação de Cargos - PCC			
- Médico, Médico do Trabalho e Médico Veterinário - 20 h - PCC - Lei nº5.645/1970	4.197,61	6.932,83	65
- Médico, Médico do Trabalho e Médico Veterinário - 40 h - PCC - Lei nº5.645/1971	5.440,02	8.558,66	57
- Engenheiro Agrônomo (exceto INCRA) Farmacêutico e Químico do PCC - NS	3.064,33	7.116,45	132
- Cargos de Nível Superior do PCC - NS	3.001,01	7.000,83	133
- Cargos de Nível Intermediário do PCC - NI	1.657,55	1.961,26	18
- Cargos de Nível Auxiliar do PCC - NA	1.479,17	1.665,66	13
Plano Especial de Cargos da Cultura			
- Médico-Profissional Técnico Superior - 20 h - Plano Especial de Cargos da Cultura - Lei nº11.233/2005 - NS	3.225,42	5.650,00	75
- Médico-Profissional Técnico Superior - 40 h - Plano Especial de Cargos da Cultura - Lei nº11.233/2006 - NS	5.215,64	9.033,00	73
- Cargos de Nível Superior - art. 1º da Lei nº 11.233/2005 - NS	3.714,22	7.000,00	88
- Cargos de Nível Intermediário - art. 1º da Lei nº 11.233/2005 - NI	2.322,02	3.117,11	34
- Cargos de Nível Auxiliar - art. 1º da Lei nº 11.233/2005 - NA	1.974,91	2.169,83	10
Polícia Federal			
Plano Especial de Cargos do Departamento de Polícia Federal			
- Médico e Médico Veterinário - 20 h - Plano Especial de Cargos do Departamento de Polícia Federal - Lei nº 10.682/2003 - NS	3.531,32	6.064,70	72
- Médico e Médico Veterinário - 40 h - Plano Especial de Cargos do Departamento de Polícia Federal - Lei nº 10.682/2003 - NS	5.685,04	9.295,40	64
- Cargos de Nível Superior do Plano Especial de Cargos do Departamento de Polícia Federal - NS	3.772,92	7.000,70	86
- Cargos de Nível Intermediário do Plano Especial de Cargos do Departamento de Polícia Federal - NI	3.068,77	3.820,75	25
- Cargos de Nível Auxiliar do Plano Especial de Cargos do Departamento de Polícia Federal - NA	2.199,25	2.313,84	5
Polícia Rodoviária Federal			
Plano Especial de Cargos do Departamento de Polícia Rodoviária Federal			
- Médico - 20 h - Plano Especial de Cargos do Departamento de Polícia Rodoviária Federal - Lei nº 11.095/2005 - NS	3.531,32	6.064,70	72
- Médico - 40 h - Plano Especial de Cargos do Departamento de Polícia Rodoviária Federal - Lei nº 11.095/2005 - NS	5.685,04	9.295,40	64
- Cargos de Nível Superior do Plano Especial de Cargos do Departamento de Polícia Rodoviária Federal - NS	3.769,72	7.000,70	86
- Cargos de Nível Intermediário do Plano Especial de Cargos do Departamento de Polícia Rodoviária Federal - NI	3.068,77	3.820,75	25
- Cargos de Nível Auxiliar do Plano Especial de Cargos do Departamento de Polícia Rodoviária Federal - NA	2.199,25	2.313,84	5

Tabela 3.4 - Estrutura Salarial das Carreiras da Administração Pública Federal - SIAPE

Posição: Agosto/2012

(continua)

Cargo / Carreira	Vencimentos (R\$ correntes)		
	Inicial	Final (*)	% de Amplitude (**)
Plano Especial de Cargos do Ministério da Fazenda - PECFAZ			
- Médico e Médico Veterinário - 20 h - Plano Especial de Cargos do Ministério da Fazenda - Lei nº 11.907/2010 - NS	3.225,42	5.650,00	75
- Médico e Médico Veterinário - 40 h - Plano Especial de Cargos do Ministério da Fazenda - Lei nº 11.907/2010 - NS	5.215,64	9.033,00	73
- Cargos de Nível Superior do PECFAZ - NS	3.711,02	7.000,00	89
- Cargos de Nível Intermediário do PECFAZ - NI	2.554,82	3.358,11	31
- Cargos de Nível Auxiliar do PECFAZ - NA	2.507,36	2.788,56	11
Superintendência da Zona Franca de Manaus - SUFRAMA			
Plano Especial de Cargos da Superintendência da Zona Franca de Manaus			
- Médico - 20 h - Plano Especial de Cargos da SUFRAMA, de que trata a Lei nº 11.356/2006 - sem Gratificação de Qualificação- NS	3.943,65	7.392,28	87
- Médico - 20 h - Plano Especial de Cargos da SUFRAMA, de que trata a Lei nº 11.356/2006 - com GQ 10% - NS	4.475,18	7.923,81	77
- Médico - 20 h - Plano Especial de Cargos da SUFRAMA, de que trata a Lei nº 11.356/2006 - com GQ 20% - NS	5.006,71	8.455,34	69
- Médico - 40 h - Plano Especial de Cargos da SUFRAMA, de que trata a Lei nº 11.356/2006 - sem Gratificação de Qualificação- NS	6.930,50	12.707,56	83
- Médico - 40 h - Plano Especial de Cargos da SUFRAMA, de que trata a Lei nº 11.356/2006 - com GQ 10% - NS	7.993,56	13.770,62	72
- Médico - 40 h - Plano Especial de Cargos da SUFRAMA, de que trata a Lei nº 11.356/2006 - com GQ 20% - NS	9.056,61	14.833,67	64
- Cargos de Nível Superior da SUFRAMA - sem Gratificação de Qualificação - NS	3.943,65	7.392,28	87
- Cargos de Nível Superior da SUFRAMA - com Gratificação de Qualificação de 10% - NS	4.475,18	7.923,81	77
- Cargos de Nível Superior da SUFRAMA - com Gratificação de Qualificação de 20% - NS	5.006,71	8.455,34	69
- Cargos de Nível Intermediário da SUFRAMA - NI	2.230,84	3.916,93	76
- Cargos de Nível Auxiliar da SUFRAMA - NA	1.743,20	1.980,80	14
Plano Geral de Cargos do Poder Executivo - PGPE			
- Médico, Médico de Saúde Pública, Médico do Trabalho, Médico Marítimo e Médico Veterinário do PGPE - 20 h - Lei nº 11.357/2006 - NS	3.225,42	5.650,00	75
- Médico, Médico de Saúde Pública, Médico do Trabalho, Médico Marítimo e Médico Veterinário do PGPE - 40 h - Lei nº 11.357/2006 - NS	5.215,64	9.033,00	73
- Engenheiro Agrônomo (Exceto INCRA) do PGPE, Farmacêutico do PGPE e Químico do PGPE - NS	3.777,54	7.115,62	88
- Cargos de Nível Superior do PGPE (item I do § único do art. 1º da Lei nº 11.357/2006) - NS	3.714,22	7.000,00	88
- Analista Técnico-Administrativo do PGPE (item II do § único do art. 1º da Lei nº 11.357/2006) - NS	3.714,22	7.000,00	88
- Analista em Tecnologia da Informação do PGPE (item IV do § único do art. 1º da Lei nº 11.357/2006) - NS	3.714,22	7.000,00	88
- Indigenista Especializado do PGPE (item V do § único do art. 1º da Lei nº 11.357/2006) - NS	3.714,22	7.000,00	88
- Cargos de Nível Intermediário do PGPE (item I do § único do art. 1º da Lei nº 11.357/2006) - NI	2.322,02	3.117,11	34
- Assistente Técnico-Administrativo do PGPE (item III do § único do art. 1º da Lei nº 11.357/2006) - NI	2.322,02	3.117,11	34
- Agente em Indigenismo do PGPE (item VI do § único do art. 1º da Lei nº 11.357/2006) - NI	2.322,02	3.117,11	34
Plano Geral de Cargos do Poder Executivo - PGPE - CEPLAC/MAPA			
Servidores do PGPE lotados e em efetivo exercício na CEPLAC/MAPA			
- Cargos de Nível Auxiliar do PGPE (item I do § único do art. 1º da Lei nº 11.357/2006) - NA	1.974,91	2.169,83	10
- Auxiliar em Indigenismo do PGPE (item VII do § único do art. 1º da Lei nº 11.357/2006) - NA	1.974,91	2.169,83	10
- Engenheiro Agrônomo (Exceto INCRA) do PGPE, Farmacêutico serv.do PGPE lotados e em efetivo exerc.na CEPLAC/MAPA - NS	4.569,54	8.445,62	85
- Cargos de Nível Superior do PGPE - Lei 11.357/2006, servidores do PGPE lotados e em efetivo exercício na CEPLAC/MAPA - NS	4.569,54	8.445,62	85
- Analista Técnico-Administrativo do PGPE - Lei 11.357/2006, servidores do PGPE lotados e em efetivo exerc.na CEPLAC/MAPA - NS	4.569,54	8.445,62	85
- Analista em Tecnologia da Informação do PGPE - Lei 11.357/2006, serv.do PGPE lotados e em efetivo exerc.na CEPLAC/MAPA - NS	4.569,54	8.445,62	85
- Indigenista Especializado do PGPE - Lei 11.357/2006, servidores do PGPE lotados e em efetivo exercício na CEPLAC/MAPA - NS	4.569,54	8.445,62	85
- Cargos de Nível Intermediário do PGPE - Lei 11.357/2006, servidores do PGPE lotados e em efetivo exercício na CEPLAC/MAPA - NI	2.491,02	3.900,11	57
- Assistente Técnico-Administrativo do PGPE - Lei 11.357/2006, serv.do PGPE lotados e em efetivo exercício na CEPLAC/MAPA - NI	2.491,02	3.900,11	57
- Agente em Indigenismo do PGPE - Lei 11.357/2006, servidores do PGPE lotados e em efetivo exercício na CEPLAC/MAPA - NI	2.491,02	3.900,11	57
- Cargos de Nível Auxiliar do PGPE - Lei 11.357/2006, servidores do PGPE lotados e em efetivo exercício na CEPLAC/MAPA - NA	2.241,82	2.453,00	9
- Auxiliar em Indigenismo do PGPE - Lei 11.357/2006, servidores do PGPE lotados e em efetivo exercício na CEPLAC/MAPA - NA	2.241,82	2.453,00	9
Plano Geral de Cargos do Poder Executivo - PGPE - INMET/MAPA			
Servidores do PGPE lotados e em efetivo exercício no INMET/MAPA			
- Engenheiro Agrônomo (Exceto INCRA) do PGPE, Farmacêutico serv.do PGPE lotados e em efetivo exerc.no INMET/MAPA - NS	4.569,54	8.445,62	85
- Cargos de Nível Superior do PGPE - Lei 11.357/2006, servidores do PGPE lotados e em efetivo exercício no INMET/MAPA - NS	4.569,54	8.445,62	85
- Analista Técnico-Administrativo do PGPE - Lei 11.357/2006, servidores do PGPE lotados e em efetivo exercício no INMET/MAPA - NS	4.569,54	8.445,62	85
- Analista em Tecnologia da Informação do PGPE - Lei 11.357/2006, serv.do PGPE lotados e em efetivo exerc.no INMET/MAPA - NS	4.569,54	8.445,62	85
- Indigenista Especializado do PGPE - Lei 11.357/2006, servidores do PGPE lotados e em efetivo exercício no INMET/MAPA - NS	4.569,54	8.445,62	85
- Cargos de Nível Intermediário do PGPE - Lei 11.357/2006, servidores do PGPE lotados e em efetivo exercício no INMET/MAPA - NI	2.491,02	3.900,11	57
- Assistente Técnico-Administrativo do PGPE - Lei 11.357/2006, serv. do PGPE lotados e em efetivo exercício no INMET/MAPA - NI	2.491,02	3.900,11	57
- Agente em Indigenismo do PGPE - Lei 11.357/2006, servidores do PGPE lotados e em efetivo exercício no INMET/MAPA - NI	2.491,02	3.900,11	57
- Cargos de Nível Auxiliar do PGPE - Lei 11.357/2006, servidores do PGPE lotados e em efetivo exercício no INMET/MAPA - NA	2.241,82	2.453,00	9
- Auxiliar em Indigenismo do PGPE - Lei 11.357/2006, servidores do PGPE lotados e em efetivo exercício no INMET/MAPA - NA	2.241,82	2.453,00	9

Tabela 3.4 - Estrutura Salarial das Carreiras da Administração Pública Federal - SIAPE

Posição: Agosto/2012

(continua)

Cargo / Carreira	Vencimentos (R\$ correntes)		
	Inicial	Final (*)	% de Amplitude (**)
Plano Geral de Cargos do Poder Executivo - PGPE - SPU/MP			
Servidores do PGPE em exercício na SPU/MP			
- Engenheiro Agrônomo (Exceto INCRA) do PGPE, Farmacêutico servidores do PGPE em exercício na SPU/MP - NS	4.947,14	7.115,62	44
- Cargos de Nível Superior do PGPE - Lei 11.357/2006, servidores do PGPE em exercício na SPU/MP - NS	4.947,14	7.115,62	44
- Analista Técnico-Administrativo do PGPE - Lei 11.357/2006, servidores do PGPE em exercício na SPU/MP - NS	4.947,14	7.115,62	44
- Analista em Tecnologia da Informação do PGPE - Lei 11.357/2006, servidores do PGPE em exercício na SPU/MP - NS	4.947,14	7.115,62	44
- Indigenista Especializado do PGPE - Lei 11.357/2006, servidores do PGPE em exercício na SPU/MP - NS	4.947,14	7.115,62	44
- Cargos de Nível Intermediário do PGPE - Lei 11.357/2006, servidores do PGPE em exercício na SPU/MP - NI	4.883,82	7.000,00	43
- Assistente Técnico-Administrativo do PGPE - Lei 11.357/2006, servidores do PGPE em exercício na SPU/MP - NI	4.883,82	7.000,00	43
- Agente em Indigenismo do PGPE - Lei 11.357/2006, servidores do PGPE em exercício na SPU/MP - NI	4.883,82	7.000,00	43
- Cargos de Nível Auxiliar do PGPE - Lei 11.357/2006, servidores do PGPE em exercício na SPU/MP - NA	2.258,82	2.786,11	23
- Auxiliar em Indigenismo do PGPE - Lei 11.357/2006, servidores do PGPE em exercício na SPU/MP - NA	2.258,82	2.786,11	23
Políticas Sociais			
- Analista Técnico de Políticas Sociais - NS	4.966,53	10.210,87	106
Previdenciária			
- Médico integrantes do Quadro de Pessoal do INSS, referenciados no art. 1º da Lei no 10.355/2001 - 20 h - NS	4.056,91	6.635,64	64
- Médico integrantes do Quadro de Pessoal do INSS, referenciados no art. 1º da Lei no 10.355/2001 - 40 h - NS	5.582,22	8.558,28	53
- Analista Previdenciário - NS	3.705,71	7.000,64	89
- Cargos de Nível Superior do Quadro de Pessoal do INSS referenciados no art.1º da Lei nº 10.355/2001 - NS	3.705,71	7.000,64	89
- Técnico Previdenciário - NI	2.162,35	2.298,26	6
- Cargos de Nível Intermediário do Quadro de Pessoal do INSS referenciados no art. 1º da Lei nº 10.355/2001 - NI	2.162,35	2.298,26	6
- Cargos de Nível Auxiliar do Quadro de Pessoal do INSS referenciados no art. 1º da Lei nº 10.355/2001- NA	1.994,97	2.089,66	5
Previdência, Saúde e Trabalho			
- Médico, Médico de Saúde Pública, Médico Cirurgião, Médico do Trabalho e Médico Veterinário -PST Lei nº 11.355/2006 - 20 h - NS	3.225,42	5.650,00	75
- Médico, Médico de Saúde Pública, Médico Cirurgião, Médico do Trabalho e Médico Veterinário -PST Lei nº 11.355/2006 - 40 h - NS	5.215,64	9.033,00	73
- Sanitarista - Grupo-Saúde Pública do PST - NS	5.307,20	9.706,40	83
- Cargos de Nível Superior do PST - art. 1º da Lei nº 11.355/2006 - NS	3.715,02	7.000,00	88
- Cargos de Nível Intermediário do PST - art. 1º da Lei nº 11.355/06 - NI	2.325,22	3.117,11	34
- Cargos de Nível Auxiliar do PST - art. 1º da Lei nº 11.355/06 - NA	1.974,92	2.169,84	10
Quadro de Pessoal da Advocacia-Geral da União			
- Médico do Quadro de Pessoal da Advocacia-Geral da União - Lei no 10.480/2002 - 20 h - NS	4.134,52	6.983,70	69
- Médico do Quadro de Pessoal da Advocacia-Geral da União - Lei no 10.480/2002 - 40 h - NS	6.124,74	10.366,70	69
- Cargos de Nível Superior da AGU - NS	4.760,92	7.766,70	63
- Cargos de Nível Intermediário da AGU - NI	2.999,92	4.009,01	34
- Cargos de Nível Auxiliar da AGU - NA	2.484,61	2.749,13	11
Quadro de Pessoal do Ministério da Justiça			
- Especialista em Assistência Penitenciária - NS	4.217,00	6.087,71	44
- Agente Penitenciário Federal - NI	4.346,04	7.371,00	70
- Técnico de Apoio à Assistência Penitenciária - NI	2.855,97	4.040,70	41
Seguridade Social e do Trabalho			
- Médico, Médico de Saúde Pública, Médico do Trabalho e Médico Veterinário da Carreira da Seg. Social e do Trabalho - 20 h - NS	4.085,71	6.667,64	63
- Médico, Médico de Saúde Pública, Médico do Trabalho e Médico Veterinário da Carreira da Seg. Social e do Trabalho - 40 h - NS	5.579,02	8.558,28	53
- Sanitarista - Grupo-Saúde Pública da Seguridade Social e do Trabalho - NS	3.688,11	7.000,64	90
- Cargos de Nível Superior da Seguridade Social e do Trabalho - art. 1º da Lei nº 11.355/2006 - NS	3.688,11	7.000,64	90
- Cargos de Nível Intermediário da Seguridade Social e do Trabalho - art. 1º da Lei nº 11.355/2006 - NI	2.059,95	2.186,26	6
- Cargos de Nível Auxiliar da Seguridade Social e do Trabalho - art. 1º da Lei nº 11.355/2006 - NA	1.885,37	1.968,66	4
Seguro Social			
- Médico da Carreira do Seguro Social - 20 h - Lei nº 10.855/2004 - NS	5.538,05	10.051,15	81
- Médico da Carreira do Seguro Social - 40 h - Lei nº 10.855/2004 - NS	7.467,30	12.903,30	73
- Analista do Seguro Social da Carreira do Seguro Social - 40 h - NS	5.538,05	10.051,15	81
- Cargos de Nível Superior da Carreira Seguro Social (exceto Analista do Seguro Social) - art. 2º da Lei nº 10.855/2004 - 40 h - NS	5.538,05	10.051,15	81
- Analista do Seguro Social da Carreira do Seguro Social - 30 h - NS	4.153,38	7.538,18	81
- Cargos de Nível Superior da Carreira Seguro Social (exceto Analista do Seguro Social) - art. 2º da Lei nº 10.855/2004 - 30 h - NS	4.153,38	7.538,18	81
- Agente de Serviços Diversos da Carreira do Seguro Social - 40 h - NI	3.631,29	7.010,67	93
- Técnico de Serviços Diversos da Carreira do Seguro Social - 40 h - NI	3.631,29	7.010,67	93
- Técnico do Seguro Social da Carreira do Seguro Social - 40 h - NI	3.631,29	7.010,67	93
- Cargos de Nível Intermediário da Carreira do Seg.Social (exceto Ag.de Serv.Diversos, Téc.de Serviços Div.e Téc.Seg.Social) - 40 h - NI	3.631,29	7.010,67	93
- Agente de Serviços Diversos da Carreira do Seguro Social - 30 h - NI	2.723,50	5.258,31	93
- Técnico de Serviços Diversos da Carreira do Seguro Social - 30 h - NI	2.723,50	5.258,31	93
- Técnico do Seguro Social da Carreira do Seguro Social - 30 h - NI	2.723,50	5.258,31	93
- Cargos de Nível Intermediário da Carreira do Seguro Social (exceto Ag.de Serv. Div., Téc.de Serviços Div.e Téc.Seg.Social) - 30 h - NI	2.723,50	5.258,31	93
- Auxiliar de Serviços Diversos da Carreira do Seguro Social - 40 h - NA	1.897,20	2.135,26	13
- Cargos de Nível Auxiliar da Carreira do Seguro Social (exceto Auxiliar de Serviços Diversos) - art. 2º da Lei nº 10.855/2004 - 40 h - NA	1.897,20	2.135,26	13
- Auxiliar de Serviços Diversos da Carreira do Seguro Social - 30 h - NA	1.423,33	1.601,48	13
- Cargos de Nível Auxiliar da Carreira do Seguro Social (exceto Auxiliar de Serviços Diversos) - art. 2º da Lei nº 10.855/2004 - 30 h - NA	1.423,33	1.601,48	13

Tabela 3.4 - Estrutura Salarial das Carreiras da Administração Pública Federal - SIAPE

Posição: Agosto/2012

(continua)

Cargo / Carreira	Vencimentos (R\$ correntes)		
	Inicial	Final (*)	% de Amplitude (**)
Superintendência de Seguros Privados - SUSEP			
- Analista Técnico do Quadro Suplementar da SUSEP - § 6º art. 52 Lei nº 11.890/2008 - NS	10.298,62	15.659,73	52
- Agente Executivo da SUSEP - NI	4.471,86	7.161,00	60
- Cargos de Nível Intermediário da SUSEP (exceto Agente Executivo as SUSEP) - NI	4.471,86	7.161,00	60
Superintendência Nacional de Previdência Complementar - PREVIC			
- Analista Administrativo (inciso II do caput do art. 18 da Lei nº 12.154/2009) - NS	9.263,36	14.777,70	60
- Especialista em Previdência Complementar (inciso I do caput do art. 18 da Lei nº 12.154/2009) - NS	10.019,20	15.890,00	59
- Técnico Administrativo (inciso III do caput do art. 18 da Lei nº 12.154/2009) - NI	4.582,79	7.394,48	61
- Cargo de Nível Superior da PREVIC (inciso IV do caput do art. 18 da Lei nº 12.154/2009) - NS	7.285,87	12.131,50	67
- Cargo de Nível Intermediário (inciso IV do caput do art. 18 da Lei nº 12.154/2009) - NI	3.532,23	6.970,26	97
- Cargo de Nível Auxiliar da PREVIC (inciso IV do caput do art. 18 da Lei nº 12.154/2009) - NA	2.170,80	2.504,02	15

TÉCNICO-ADMINISTRATIVOS EM EDUCAÇÃO

PLANO DE CARREIRA DOS CARGOS TÉCNICO-ADMINISTRATIVOS EM EDUCAÇÃO - PCCTAE

- Cargos: Médico, Médico Veterinário e Médico- Área do PCCTAE - Lei nº11.091/2005 - 20 h

Nível Classificação: E

Classes de Capacitação I

- Médico, Médico Veterinário e Médico- Área do PCCTAE - Sem Incentivo à Qualificação	2.989,33	5.081,25	70
- Médico, Médico Veterinário e Médico- Área do PCCTAE - Com Incentivo à Qualificação - Direta - 27%	3.796,45	6.453,19	70
- Médico, Médico Veterinário e Médico- Área do PCCTAE - Com Incentivo à Qualificação - Direta - 52%	4.543,78	7.723,50	70
- Médico, Médico Veterinário e Médico- Área do PCCTAE A28- Com Incentivo à Qualificação - Direta - 75%	5.231,33	8.892,19	70
- Médico, Médico Veterinário e Médico- Área do PCCTAE - Com Incentivo à Qualificação - Indireta - 20%	3.587,20	6.097,50	70
- Médico, Médico Veterinário e Médico- Área do PCCTAE - Com Incentivo à Qualificação - Indireta - 35%	4.035,60	6.859,69	70
- Médico, Médico Veterinário e Médico- Área do PCCTAE - Com Incentivo à Qualificação - Indireta - 50%	4.484,00	7.621,88	70

TÉCNICO-ADMINISTRATIVOS EM EDUCAÇÃO

PLANO DE CARREIRA DOS CARGOS TÉCNICO-ADMINISTRATIVOS EM EDUCAÇÃO - PCCTAE

- Cargos: Médico, Médico Veterinário e Médico- Área do PCCTAE - Lei nº11.091/2005 - 20 h

Nível Classificação: E

Classes de Capacitação II

- Médico, Médico Veterinário e Médico- Área do PCCTAE - Sem Incentivo à Qualificação	3.096,95	5.264,18	70
- Médico, Médico Veterinário e Médico- Área do PCCTAE A34- Com Incentivo à Qualificação - Direta - 27%	3.933,13	6.685,51	70
- Médico, Médico Veterinário e Médico- Área do PCCTAE - Com Incentivo à Qualificação - Direta - 52%	4.707,36	8.001,55	70
- Médico, Médico Veterinário e Médico- Área do PCCTAE - Com Incentivo à Qualificação - Direta - 75%	5.419,66	9.212,32	70
- Médico, Médico Veterinário e Médico- Área do PCCTAE - Com Incentivo à Qualificação - Indireta - 20%	3.716,34	6.317,02	70
- Médico, Médico Veterinário e Médico- Área do PCCTAE - Com Incentivo à Qualificação - Indireta - 35%	4.180,88	7.106,64	70
- Médico, Médico Veterinário e Médico- Área do PCCTAE - Com Incentivo à Qualificação - Indireta - 50%	4.645,43	7.896,27	70

Classes de Capacitação III

- Médico, Médico Veterinário e Médico- Área do PCCTAE - Sem Incentivo à Qualificação	3.208,44	5.453,69	70
- Médico, Médico Veterinário e Médico- Área do PCCTAE - Com Incentivo à Qualificação - Direta - 27%	4.074,72	6.926,19	70
- Médico, Médico Veterinário e Médico- Área do PCCTAE - Com Incentivo à Qualificação - Direta - 52%	4.876,83	8.289,61	70
- Médico, Médico Veterinário e Médico- Área do PCCTAE - Com Incentivo à Qualificação - Direta - 75%	5.614,77	9.543,96	70
- Médico, Médico Veterinário e Médico- Área do PCCTAE - Com Incentivo à Qualificação - Indireta - 20%	3.850,13	6.544,43	70
- Médico, Médico Veterinário e Médico- Área do PCCTAE - Com Incentivo à Qualificação - Indireta - 35%	4.331,39	7.362,48	70
- Médico, Médico Veterinário e Médico- Área do PCCTAE - Com Incentivo à Qualificação - Indireta - 50%	4.812,66	8.180,54	70

Classes de Capacitação IV

- Médico, Médico Veterinário e Médico- Área do PCCTAE - Sem Incentivo à Qualificação	3.323,94	5.650,00	70
- Médico, Médico Veterinário e Médico- Área do PCCTAE - Com Incentivo à Qualificação - Direta - 27%	4.221,40	7.175,50	70
- Médico, Médico Veterinário e Médico- Área do PCCTAE - Com Incentivo à Qualificação - Direta - 52%	5.052,39	8.588,00	70
- Médico, Médico Veterinário e Médico- Área do PCCTAE - Com Incentivo à Qualificação - Direta - 75%	5.816,90	9.887,50	70
- Médico, Médico Veterinário e Médico- Área do PCCTAE - Com Incentivo à Qualificação - Indireta - 20%	3.988,73	6.780,00	70
- Médico, Médico Veterinário e Médico- Área do PCCTAE A54- Com Incentivo à Qualificação - Indireta - 35%	4.487,32	7.627,50	70
- Médico, Médico Veterinário e Médico- Área do PCCTAE - Com Incentivo à Qualificação - Indireta - 50%	4.985,91	8.475,00	70

- Cargos: Médico, Médico Veterinário e Médico- Área do PCCTAE - Lei nº11.091/2005 - 40 h

Nível Classificação: E

Classes de Capacitação I

- Médico, Médico Veterinário e Médico- Área do PCCTAE - Sem Incentivo à Qualificação	5.978,66	10.162,50	70
- Médico, Médico Veterinário e Médico- Área do PCCTAE - Com Incentivo à Qualificação - Direta - 27%	7.592,90	12.906,38	70
- Médico, Médico Veterinário e Médico- Área do PCCTAE - Com Incentivo à Qualificação - Direta - 52%	9.087,56	15.447,00	70
- Médico, Médico Veterinário e Médico- Área do PCCTAE A28- Com Incentivo à Qualificação - Direta - 75%	10.462,66	17.784,38	70
- Médico, Médico Veterinário e Médico- Área do PCCTAE - Com Incentivo à Qualificação - Indireta - 20%	7.174,39	12.195,00	70
- Médico, Médico Veterinário e Médico- Área do PCCTAE - Com Incentivo à Qualificação - Indireta - 35%	8.071,19	13.719,38	70
- Médico, Médico Veterinário e Médico- Área do PCCTAE - Com Incentivo à Qualificação - Indireta - 50%	8.967,99	15.243,75	70

Tabela 3.4 - Estrutura Salarial das Carreiras da Administração Pública Federal - SIAPE

Posição: Agosto/2012

(continua)

Cargo / Carreira	Vencimentos (R\$ correntes)		
	Inicial	Final (*)	% de Amplitude (**)
Classes de Capacitação III			
- Médico, Médico Veterinário e Médico- Área do PCCTAE - Sem Incentivo à Qualificação	6.416,88	10.907,38	70
- Médico, Médico Veterinário e Médico- Área do PCCTAE - Com Incentivo à Qualificação - Direta - 27%	8.149,44	13.852,37	70
- Médico, Médico Veterinário e Médico- Área do PCCTAE - Com Incentivo à Qualificação - Direta - 52%	9.753,66	16.579,22	70
- Médico, Médico Veterinário e Médico- Área do PCCTAE - Com Incentivo à Qualificação - Direta - 75%	11.229,54	19.087,92	70
- Médico, Médico Veterinário e Médico- Área do PCCTAE - Com Incentivo à Qualificação - Indireta - 20%	7.700,26	13.088,86	70
- Médico, Médico Veterinário e Médico- Área do PCCTAE - Com Incentivo à Qualificação - Indireta - 35%	8.662,79	14.724,96	70
- Médico, Médico Veterinário e Médico- Área do PCCTAE - Com Incentivo à Qualificação - Indireta - 50%	9.625,32	16.361,07	70
Classes de Capacitação IV			
- Médico, Médico Veterinário e Médico- Área do PCCTAE - Sem Incentivo à Qualificação	6.647,88	11.300,00	70
- Médico, Médico Veterinário e Médico- Área do PCCTAE - Com Incentivo à Qualificação - Direta - 27%	8.442,81	14.351,00	70
- Médico, Médico Veterinário e Médico- Área do PCCTAE - Com Incentivo à Qualificação - Direta - 52%	10.104,78	17.176,00	70
- Médico, Médico Veterinário e Médico- Área do PCCTAE - Com Incentivo à Qualificação - Direta - 75%	11.633,79	19.775,00	70
- Médico, Médico Veterinário e Médico- Área do PCCTAE - Com Incentivo à Qualificação - Indireta - 20%	7.977,46	13.560,00	70
- Médico, Médico Veterinário e Médico- Área do PCCTAE A54 - Com Incentivo à Qualificação - Indireta - 35%	8.974,64	15.255,00	70
- Médico, Médico Veterinário e Médico- Área do PCCTAE - Com Incentivo à Qualificação - Indireta - 50%	9.971,82	16.950,00	70
TÉCNICO-ADMINISTRATIVOS EM EDUCAÇÃO			
PLANO DE CARREIRA DOS CARGOS TÉCNICO-ADMINISTRATIVOS EM EDUCAÇÃO - IFES			
Cargos : Técnico-Administrativos e Técnico-Marítimos			
Nível Classificação: A			
Classes de Capacitação I			
- Técnico-Administrativos em Educação - Sem Incentivo à Qualificação	1.034,59	1.758,63	70
- Técnico-Administrativos em Educação - Com Incentivo à Qualificação - Direta - 10%	1.138,05	1.934,49	70
- Técnico-Administrativos em Educação - Com Incentivo à Qualificação - Direta - 15%	1.189,78	2.022,42	70
- Técnico-Administrativos em Educação - Com Incentivo à Qualificação - Direta - 20%	1.241,51	2.110,36	70
- Técnico-Administrativos em Educação - Com Incentivo à Qualificação - Indireta - 10%	1.138,05	1.934,49	70
Classes de Capacitação II			
- Técnico-Administrativos em Educação - Sem Incentivo à Qualificação	1.071,84	1.821,94	70
- Técnico-Administrativos em Educação - Com Incentivo à Qualificação - Direta - 10%	1.179,02	2.004,13	70
- Técnico-Administrativos em Educação - Com Incentivo à Qualificação - Direta - 15%	1.232,62	2.095,23	70
- Técnico-Administrativos em Educação - Com Incentivo à Qualificação - Direta - 20%	1.286,21	2.186,33	70
- Técnico-Administrativos em Educação - Com Incentivo à Qualificação - Indireta - 10%	1.179,02	2.004,13	70
Classes de Capacitação III			
- Técnico-Administrativos em Educação - Sem Incentivo à Qualificação	1.110,43	1.887,53	70
- Técnico-Administrativos em Educação - Com Incentivo à Qualificação - Direta - 10%	1.221,47	2.076,28	70
- Técnico-Administrativos em Educação - Com Incentivo à Qualificação - Direta - 15%	1.276,99	2.170,66	70
- Técnico-Administrativos em Educação - Com Incentivo à Qualificação - Direta - 20%	1.332,52	2.265,04	70
- Técnico-Administrativos em Educação - Com Incentivo à Qualificação - Indireta - 10%	1.221,47	2.076,28	70
Classes de Capacitação IV			
- Técnico-Administrativos em Educação - Sem Incentivo à Qualificação	1.150,41	1.955,48	70
- Técnico-Administrativos em Educação - Com Incentivo à Qualificação - Direta - 10%	1.265,45	2.151,03	70
- Técnico-Administrativos em Educação - Com Incentivo à Qualificação - Direta - 15%	1.322,97	2.248,80	70
- Técnico-Administrativos em Educação - Com Incentivo à Qualificação - Direta - 20%	1.380,49	2.346,58	70
- Técnico-Administrativos em Educação - Com Incentivo à Qualificação - Indireta - 10%	1.265,45	2.151,03	70
Nível Classificação: B			
Classes de Capacitação I			
- Técnico-Administrativos em Educação - Sem Incentivo à Qualificação	1.234,73	2.098,81	70
- Técnico-Administrativos em Educação - Com Incentivo à Qualificação - Direta - 5%	1.296,47	2.203,75	70
- Técnico-Administrativos em Educação - Com Incentivo à Qualificação - Direta - 10%	1.358,20	2.308,69	70
- Técnico-Administrativos em Educação - Com Incentivo à Qualificação - Direta - 15%	1.419,94	2.413,63	70
- Técnico-Administrativos em Educação - Com Incentivo à Qualificação - Direta - 20%	1.481,68	2.518,57	70
- Técnico-Administrativos em Educação - Com Incentivo à Qualificação - Indireta - 10%	1.358,20	2.308,69	70
- Técnico-Administrativos em Educação - Com Incentivo à Qualificação - Indireta - 15%	1.419,94	2.413,63	70
Classes de Capacitação II			
- Técnico-Administrativos em Educação - Sem Incentivo à Qualificação	1.279,18	2.174,37	70
- Técnico-Administrativos em Educação - Com Incentivo à Qualificação - Direta - 5%	1.343,14	2.283,09	70
- Técnico-Administrativos em Educação - Com Incentivo à Qualificação - Direta - 10%	1.407,10	2.391,81	70
- Técnico-Administrativos em Educação - Com Incentivo à Qualificação - Direta - 15%	1.471,06	2.500,53	70
- Técnico-Administrativos em Educação - Com Incentivo à Qualificação - Direta - 20%	1.535,02	2.609,24	70
- Técnico-Administrativos em Educação - Com Incentivo à Qualificação - Indireta - 10%	1.407,10	2.391,81	70
- Técnico-Administrativos em Educação - Com Incentivo à Qualificação - Indireta - 15%	1.471,06	2.500,53	70
Classes de Capacitação III			
- Técnico-Administrativos em Educação - Sem Incentivo à Qualificação	1.325,23	2.252,65	70
- Técnico-Administrativos em Educação - Com Incentivo à Qualificação - Direta - 5%	1.391,49	2.365,28	70
- Técnico-Administrativos em Educação - Com Incentivo à Qualificação - Direta - 10%	1.457,75	2.477,92	70
- Técnico-Administrativos em Educação - Com Incentivo à Qualificação - Direta - 15%	1.524,01	2.590,55	70
- Técnico-Administrativos em Educação - Com Incentivo à Qualificação - Direta - 20%	1.590,28	2.703,18	70
- Técnico-Administrativos em Educação - Com Incentivo à Qualificação - Indireta - 10%	1.457,75	2.477,92	70
- Técnico-Administrativos em Educação - Com Incentivo à Qualificação - Indireta - 15%	1.524,01	2.590,55	70

Tabela 3.4 - Estrutura Salarial das Carreiras da Administração Pública Federal - SIAPE

Posição: Agosto/2012

(continua)

Cargo / Carreira	Vencimentos (R\$ correntes)		
	Inicial	Final (*)	% de Amplitude (**)
Nível Classificação: B			
Classes de Capacitação IV			
- Técnico-Administrativos em Educação - Sem Incentivo à Qualificação	1.372,94	2.333,75	70
- Técnico-Administrativos em Educação - Com Incentivo à Qualificação - Direta - 5%	1.441,59	2.450,44	70
- Técnico-Administrativos em Educação - Com Incentivo à Qualificação - Direta - 10%	1.510,23	2.567,13	70
- Técnico-Administrativos em Educação - Com Incentivo à Qualificação - Direta - 15%	1.578,88	2.683,81	70
- Técnico-Administrativos em Educação - Com Incentivo à Qualificação - Direta - 20%	1.647,53	2.800,50	70
- Técnico-Administrativos em Educação - Com Incentivo à Qualificação - Indireta - 10%	1.510,23	2.567,13	70
- Técnico-Administrativos em Educação - Com Incentivo à Qualificação - Indireta - 15%	1.578,88	2.683,81	70
Nível Classificação: C			
Classes de Capacitação I			
- Técnico-Administrativos em Educação - Sem Incentivo à Qualificação	1.473,58	2.504,81	70
- Técnico-Administrativos em Educação - Com Incentivo à Qualificação - Direta - 5%	1.547,26	2.630,05	70
- Técnico-Administrativos em Educação - Com Incentivo à Qualificação - Direta - 8%	1.591,47	2.705,19	70
- Técnico-Administrativos em Educação - Com Incentivo à Qualificação - Direta - 10%	1.620,94	2.755,29	70
- Técnico-Administrativos em Educação - Com Incentivo à Qualificação - Direta - 15%	1.694,62	2.880,53	70
- Técnico-Administrativos em Educação - Com Incentivo à Qualificação - Direta - 27%	1.871,45	3.181,11	70
- Técnico-Administrativos em Educação - Com Incentivo à Qualificação - Indireta - 5%	1.547,26	2.630,05	70
- Técnico-Administrativos em Educação - Com Incentivo à Qualificação - Indireta - 10%	1.620,94	2.755,29	70
- Técnico-Administrativos em Educação - Com Incentivo à Qualificação - Indireta - 20%	1.768,30	3.005,77	70
Nível Classificação: C			
Classes de Capacitação II			
- Técnico-Administrativos em Educação - Sem Incentivo à Qualificação	1.526,63	2.594,98	70
- Técnico-Administrativos em Educação - Com Incentivo à Qualificação - Direta - 5%	1.602,96	2.724,73	70
- Técnico-Administrativos em Educação - Com Incentivo à Qualificação - Direta - 8%	1.648,76	2.802,58	70
- Técnico-Administrativos em Educação - Com Incentivo à Qualificação - Direta - 10%	1.679,29	2.854,48	70
- Técnico-Administrativos em Educação - Com Incentivo à Qualificação - Direta - 15%	1.755,62	2.984,23	70
- Técnico-Administrativos em Educação - Com Incentivo à Qualificação - Direta - 27%	1.938,82	3.295,62	70
- Técnico-Administrativos em Educação - Com Incentivo à Qualificação - Indireta - 5%	1.602,96	2.724,73	70
- Técnico-Administrativos em Educação - Com Incentivo à Qualificação - Indireta - 10%	1.679,29	2.854,48	70
- Técnico-Administrativos em Educação - Com Incentivo à Qualificação - Indireta - 20%	1.831,96	3.113,98	70
Nível Classificação: C			
Classes de Capacitação III			
- Técnico-Administrativos em Educação - Sem Incentivo à Qualificação	1.581,59	2.688,40	70
- Técnico-Administrativos em Educação - Com Incentivo à Qualificação - Direta - 5%	1.660,67	2.822,82	70
- Técnico-Administrativos em Educação - Com Incentivo à Qualificação - Direta - 8%	1.708,12	2.903,47	70
- Técnico-Administrativos em Educação - Com Incentivo à Qualificação - Direta - 10%	1.739,75	2.957,24	70
- Técnico-Administrativos em Educação - Com Incentivo à Qualificação - Direta - 15%	1.818,83	3.091,66	70
- Técnico-Administrativos em Educação - Com Incentivo à Qualificação - Direta - 27%	2.008,62	3.414,27	70
- Técnico-Administrativos em Educação - Com Incentivo à Qualificação - Indireta - 5%	1.660,67	2.822,82	70
- Técnico-Administrativos em Educação - Com Incentivo à Qualificação - Indireta - 10%	1.739,75	2.957,24	70
- Técnico-Administrativos em Educação - Com Incentivo à Qualificação - Indireta - 20%	1.897,91	3.226,08	70
Classes de Capacitação IV			
- Técnico-Administrativos em Educação - Sem Incentivo à Qualificação	1.638,53	2.785,18	70
- Técnico-Administrativos em Educação - Com Incentivo à Qualificação - Direta - 5%	1.720,46	2.924,44	70
- Técnico-Administrativos em Educação - Com Incentivo à Qualificação - Direta - 8%	1.769,61	3.007,99	70
- Técnico-Administrativos em Educação - Com Incentivo à Qualificação - Direta - 10%	1.802,38	3.063,70	70
- Técnico-Administrativos em Educação - Com Incentivo à Qualificação - Direta - 15%	1.884,31	3.202,96	70
- Técnico-Administrativos em Educação - Com Incentivo à Qualificação - Direta - 27%	2.080,93	3.537,18	70
- Técnico-Administrativos em Educação - Com Incentivo à Qualificação - Indireta - 5%	1.720,46	2.924,44	70
- Técnico-Administrativos em Educação - Com Incentivo à Qualificação - Indireta - 10%	1.802,38	3.063,70	70
- Técnico-Administrativos em Educação - Com Incentivo à Qualificação - Indireta - 20%	1.966,24	3.342,22	70
Nível Classificação: D			
Classes de Capacitação I			
- Técnico-Administrativos em Educação - Sem Incentivo à Qualificação	1.758,63	2.989,33	70
- Técnico-Administrativos em Educação - Com Incentivo à Qualificação - Direta - 8%	1.967,70	3.344,71	70
- Técnico-Administrativos em Educação - Com Incentivo à Qualificação - Direta - 10%	2.004,13	3.406,65	70
- Técnico-Administrativos em Educação - Com Incentivo à Qualificação - Direta - 27%	2.313,86	3.933,13	70
- Técnico-Administrativos em Educação - Com Incentivo à Qualificação - Direta - 52%	2.769,35	4.707,36	70
- Técnico-Administrativos em Educação - Com Incentivo à Qualificação - Indireta - 5%	1.913,04	3.251,80	70
- Técnico-Administrativos em Educação - Com Incentivo à Qualificação - Indireta - 20%	2.186,33	3.716,34	70
- Técnico-Administrativos em Educação - Com Incentivo à Qualificação - Indireta - 35%	2.459,62	4.180,88	70

Tabela 3.4 - Estrutura Salarial das Carreiras da Administração Pública Federal - SIAPE

Posição: Agosto/2012

(continua)

Cargo / Carreira	Vencimentos (R\$ correntes)		
	Inicial	Final (*)	% de Amplitude (**)
Nível Classificação: D			
Classes de Capacitação II			
- Técnico-Administrativos em Educação - Sem Incentivo à Qualificação	1.887,53	3.208,44	70
- Técnico-Administrativos em Educação - Com Incentivo à Qualificação - Direta - 8%	2.038,53	3.465,12	70
- Técnico-Administrativos em Educação - Com Incentivo à Qualificação - Direta - 10%	2.076,28	3.529,28	70
- Técnico-Administrativos em Educação - Com Incentivo à Qualificação - Direta - 27%	2.397,16	4.074,72	70
- Técnico-Administrativos em Educação - Com Incentivo à Qualificação - Direta - 52%	2.869,05	4.876,83	70
- Técnico-Administrativos em Educação - Com Incentivo à Qualificação - Indireta - 5%	1.981,91	3.368,86	70
- Técnico-Administrativos em Educação - Com Incentivo à Qualificação - Indireta - 20%	2.265,04	3.850,13	70
- Técnico-Administrativos em Educação - Com Incentivo à Qualificação - Indireta - 35%	2.548,17	4.331,39	70
Classes de Capacitação III			
- Técnico-Administrativos em Educação - Sem Incentivo à Qualificação	1.955,48	3.323,94	70
- Técnico-Administrativos em Educação - Com Incentivo à Qualificação - Direta - 8%	2.111,92	3.589,86	70
- Técnico-Administrativos em Educação - Com Incentivo à Qualificação - Direta - 10%	2.151,03	3.656,33	70
- Técnico-Administrativos em Educação - Com Incentivo à Qualificação - Direta - 27%	2.483,46	4.221,40	70
- Técnico-Administrativos em Educação - Com Incentivo à Qualificação - Direta - 52%	2.972,33	5.052,39	70
- Técnico-Administrativos em Educação - Com Incentivo à Qualificação - Indireta - 5%	2.053,25	3.490,14	70
- Técnico-Administrativos em Educação - Com Incentivo à Qualificação - Indireta - 20%	2.346,58	3.988,73	70
- Técnico-Administrativos em Educação - Com Incentivo à Qualificação - Indireta - 35%	2.639,90	4.487,32	70
Classes de Capacitação IV			
- Técnico-Administrativos em Educação - Sem Incentivo à Qualificação	2.025,88	3.443,60	70
- Técnico-Administrativos em Educação - Com Incentivo à Qualificação - Direta - 8%	2.187,95	3.719,09	70
- Técnico-Administrativos em Educação - Com Incentivo à Qualificação - Direta - 10%	2.228,47	3.787,96	70
- Técnico-Administrativos em Educação - Com Incentivo à Qualificação - Direta - 27%	2.572,87	4.373,37	70
- Técnico-Administrativos em Educação - Com Incentivo à Qualificação - Direta - 52%	3.079,34	5.234,27	70
- Técnico-Administrativos em Educação - Com Incentivo à Qualificação - Indireta - 5%	2.127,17	3.615,78	70
- Técnico-Administrativos em Educação - Com Incentivo à Qualificação - Indireta - 20%	2.431,06	4.132,32	70
- Técnico-Administrativos em Educação - Com Incentivo à Qualificação - Indireta - 35%	2.734,94	4.648,86	70
Nível Classificação: E			
Classes de Capacitação I			
- Técnico-Administrativos em Educação - Sem Incentivo à Qualificação	2.989,33	5.081,25	70
- Técnico-Administrativos em Educação - Com Incentivo à Qualificação - Direta - 27%	3.796,45	6.453,19	70
- Técnico-Administrativos em Educação - Com Incentivo à Qualificação - Direta - 52%	4.543,78	7.723,50	70
- Técnico-Administrativos em Educação - Com Incentivo à Qualificação - Direta - 75%	5.231,33	8.892,19	70
- Técnico-Administrativos em Educação - Com Incentivo à Qualificação - Indireta - 20%	3.587,20	6.097,50	70
- Técnico-Administrativos em Educação - Com Incentivo à Qualificação - Indireta - 35%	4.035,60	6.859,69	70
- Técnico-Administrativos em Educação - Com Incentivo à Qualificação - Indireta - 50%	4.484,00	7.621,88	70
Classes de Capacitação II			
- Técnico-Administrativos em Educação - Sem Incentivo à Qualificação	3.096,95	5.264,18	70
- Técnico-Administrativos em Educação - Com Incentivo à Qualificação - Direta - 27%	3.933,13	6.685,51	70
- Técnico-Administrativos em Educação - Com Incentivo à Qualificação - Direta - 52%	4.707,36	8.001,55	70
- Técnico-Administrativos em Educação - Com Incentivo à Qualificação - Direta - 75%	5.419,66	9.212,32	70
- Técnico-Administrativos em Educação - Com Incentivo à Qualificação - Indireta - 20%	3.716,34	6.317,02	70
- Técnico-Administrativos em Educação - Com Incentivo à Qualificação - Indireta - 35%	4.180,88	7.106,64	70
- Técnico-Administrativos em Educação - Com Incentivo à Qualificação - Indireta - 50%	4.645,43	7.896,27	70
Classes de Capacitação III			
- Técnico-Administrativos em Educação - Sem Incentivo à Qualificação	3.208,44	5.453,69	70
- Técnico-Administrativos em Educação - Com Incentivo à Qualificação - Direta - 27%	4.074,72	6.926,19	70
- Técnico-Administrativos em Educação - Com Incentivo à Qualificação - Direta - 52%	4.876,83	8.289,61	70
- Técnico-Administrativos em Educação - Com Incentivo à Qualificação - Direta - 75%	5.614,77	9.543,96	70
- Técnico-Administrativos em Educação - Com Incentivo à Qualificação - Indireta - 20%	3.850,13	6.544,43	70
- Técnico-Administrativos em Educação - Com Incentivo à Qualificação - Indireta - 35%	4.331,39	7.362,48	70
- Técnico-Administrativos em Educação - Com Incentivo à Qualificação - Indireta - 50%	4.812,66	8.180,54	70

Tabela 3.4 - Estrutura Salarial das Carreiras da Administração Pública Federal - SIAPE

Posição: Agosto/2012

(continua)

Cargo / Carreira	Vencimentos (R\$ correntes)		
	Inicial	Final (*)	% de Amplitude (**)
Nível Classificação: E			
Classes de Capacitação IV			
- Técnico-Administrativos em Educação - Sem Incentivo à Qualificação	3.323,94	5.650,00	70
- Técnico-Administrativos em Educação - Com Incentivo à Qualificação - Direta - 27%	4.221,40	7.175,50	70
- Técnico-Administrativos em Educação - Com Incentivo à Qualificação - Direta - 52%	5.052,39	8.588,00	70
- Técnico-Administrativos em Educação - Com Incentivo à Qualificação - Direta - 75%	5.816,90	9.887,50	70
- Técnico-Administrativos em Educação - Com Incentivo à Qualificação - Indireta - 20%	3.988,73	6.780,00	70
- Técnico-Administrativos em Educação - Com Incentivo à Qualificação - Indireta - 35%	4.487,32	7.627,50	70
- Técnico-Administrativos em Educação - Com Incentivo à Qualificação - Indireta - 50%	4.985,91	8.475,00	70
Tecnologia Militar			
- Analista de Tecnologia Militar - sem Retribuição por Titulação - NS	4.275,04	7.726,88	81
- Analista de Tecnologia Militar - Aperfeiçoamento ou Especialização - NS	5.183,02	9.384,88	81
- Analista de Tecnologia Militar - Mestre - NS	6.043,50	10.950,10	81
- Analista de Tecnologia Militar - Doutor - NS	7.808,66	14.175,53	82
- Engenheiro de Tecnologia Militar - sem Retribuição por Titulação - NS	4.275,04	7.726,88	81
- Engenheiro de Tecnologia Militar - Aperfeiçoamento ou Especialização - NS	5.183,02	9.384,88	81
- Engenheiro de Tecnologia Militar - Mestre - NS	6.043,50	10.950,10	81
- Engenheiro de Tecnologia Militar - Doutor - NS	7.808,66	14.175,53	82
- Cargos de Nível Superior - Quadro de Pessoal Civil das Organizações Militares - sem Retribuição por Titulação - NS	4.275,04	7.726,88	81
- Cargos de Nível Superior - Quadro de Pessoal Civil das Organizações Militares - Aperfeiçoamento ou Especialização - NS	5.183,02	9.384,88	81
- Cargos de Nível Superior - Quadro de Pessoal Civil das Organizações Militares - Mestre - NS	6.043,50	10.950,10	81
- Cargos de Nível Superior - Quadro de Pessoal Civil das Organizações Militares - Doutor - NS	7.808,66	14.175,53	82
- Técnico de Tecnologia Militar - sem Gratificação de Qualificação- NI	2.765,71	4.018,83	45
- Técnico de Tecnologia Militar - Aperfeiçoamento ou Especialização - NI	3.242,57	4.812,19	48
- Técnico de Tecnologia Militar - Mestre - NI	3.695,17	5.561,24	51
- Técnico de Tecnologia Militar - Doutor - NI	4.624,62	7.104,71	54
- Cargos de Nível Intermediário - Quadro de Pessoal Civil das Organizações Militares - sem Gratificação de Qualificação - NI	2.765,71	4.018,83	45
- Cargos de Nível Intermediário - Quadro de Pessoal Civil das Organizações Militares - Aperfeiç. ou Especialização - I	3.242,57	4.812,19	48
- Cargos de Nível Intermediário - Quadro de Pessoal Civil das Organizações Militares - Mestre- NI	3.695,17	5.561,24	51
- Cargos de Nível Intermediário - Quadro de Pessoal Civil das Organizações Militares - Doutor- NI	4.624,62	7.104,71	54
- Cargos de Nível Superior - Quadro de Pessoal Civil das Organizações Militares - NA	2.530,07	2.816,38	11
Tribunal Marítimo			
- Juiz-Presidente do Tribunal Marítimo - NS	15.947,76	16.914,36	6
- Juiz-Tribunal Marítimo - NS	15.947,76	16.914,36	6

Fonte: DESIN/SEGEP/MP - Tabela de Remuneração dos servidores Públicos Federais N° 59

NS - Nível Superior / NI - Nível Intermediário / NA - Nível Auxiliar

(*) Limitado ao subsídio mensal dos Ministros do Supremo Tribunal Federal (art.1 da Emenda Constitucional nº 41 de 19.12.2003).

(**) A amplitude corresponde à diferença percentual entre a menor e a maior remuneração de um Cargo/Carreira

Inicial - é a remuneração/subsídio correspondente classe e padrão inicial de cada cargo/carreira.

Final - é a remuneração/subsídio correspondente classe e padrão final de cada cargo/carreira (não exceder o limite máximo fixado no art. 1º da EC nº 41, de 19.12.2003 e inciso XI do art. 37 da CF/1988)

Nos Cargos/Carreiras - Inicial - considerado com 80 pontos ou 60 pontos da Gratificação e Final com 100 pontos da Gratificação.

Nas Agências Reguladoras - Inicial considerado sem GQ (80 pontos) e Final com GQ de 20% (100 pontos) - GQ - Gratificação de Qualificação

Todas as Legislações pertinentes (Decretos Leis, Leis, Leis Delegadas, Medidas Provisórias, Portaria, Resoluções, Atos Regimentar) aos cargos/carreiras acima, encontram-se na Tabela de Remuneração dos Servidores Públicos Federais (<http://www.servidor.gov.br/publicacao/index.htm>).

Tabela 3.5 - Estrutura Salarial das Carreiras e Cargos do Corpo de Bombeiros Militar, Polícia Militar e Polícia Civil do Governo do Distrito Federal e dos Ex- Territórios - SIAPE

Cargo / Carreira / Posto / Graduação	Vencimentos (R\$ correntes)		
	Inicial	Final	% de Amplitude ¹
Posição - Agosto/2012			
Corpo de Bombeiros Militar e Polícia Militar do Distrito Federal			
Corpo de Bombeiros Militar e Polícia Militar do Distrito Federal (Oficiais)			
- Superiores	11.776,88	13.960,34	19
- Intermediários	9.868,47	9.868,47	0
- Subalternos	7.961,16	8.504,22	7
Corpo de Bombeiros Militar e Polícia Militar do Distrito Federal (Praqas)			
- Especiais	2.555,86	6.859,57	168
- Graduados	3.830,29	6.667,11	74
- Demais Praças	2.555,86	3.572,05	40
Polícia Civil do Distrito Federal			
- Perito Criminal e Perito Médico-Legista - NS	13.368,68	19.699,82	47
- Agente de Polícia	7.514,33	11.879,08	58
- Escrivão de Polícia	7.514,33	11.879,08	58
- Papiloscopista Policial	7.514,33	11.879,08	58
- Agente Penitenciário	7.514,33	11.879,08	58
Polícia do Distrito Federal			
- Delegado de Polícia do Distrito Federal - NS	13.368,68	19.699,82	47
Corpo de Bombeiros Militar e Polícia Militar dos Ex-Territórios			
Corpo de Bombeiros Militar e Polícia Militar dos Ex-Territórios (Oficiais) (*)			
- Superiores	8.441,14	10.179,40	21
- Intermediários	7.056,46	7.056,46	0
- Subalternos	5.601,68	5.972,03	7
Corpo de Bombeiros Militar e Polícia Militar dos Ex-Territórios (Praças) (*)			
- Especiais	1.697,94	4.772,81	181
- Graduados	2.517,16	4.651,55	85
- Demais Praças	1.697,94	2.318,24	37
Polícia Civil dos Ex-Territórios (**)			
- Delegado de Polícia Civil - NS	13.368,68	19.699,82	47
- Perito Criminal Civil - NS	13.368,68	19.699,82	47
- Médico-Legista Civil- NS	13.368,68	19.699,82	47
- Técnico em Medicina Legal Civil- NS	13.368,68	19.699,82	47
- Técnico em Polícia Criminal Civil - NS	13.368,68	19.699,82	47
- Escrivão de Polícia Civil	7.514,33	11.879,08	58
- Agente de Polícia Civil	7.514,33	11.879,08	58
- Datiloscopista Policial Civil	7.514,33	11.879,08	58
- Auxiliar Operacional de Perito Criminal Civil	7.514,33	11.879,08	58
- Guarda de Presídio Civil	7.514,33	11.879,08	58
- Escrevente Policial Civil	7.514,33	11.879,08	58
- Investigador de Policia Civil	7.514,33	11.879,08	58
- Agente Carcerário Civil - NS	7.514,33	11.879,08	58

Fonte: SEGEP/MP.

NS - Nível Superior / NI - Nível Intermediário

1 - A amplitude corresponde à diferença percentual entre a menor e a maior remuneração de uma carreira

(*) Polícia Militar e do Corpo de Bombeiros Militar dos antigos Territórios Fed. do Amapá, Rondônia e Roraima e do antigo Distrito Federal (art. 24 da lei 11.356/2006)

(**) Policial Civil dos Extintos territórios do Acre, Amapá, Rondônia e Roraima (art. 1º da lei 11.358/2006)

Concursos

4 Seção

As informações apresentadas nesta seção dizem respeito ao Ingresso no Serviço Público Federal (através de concurso Público) por:

- Carreira/Cargos;
- Nível de escolaridade do cargo;
- Idade média;
- Contratação Temporária.

A fonte dos dados encontrados nesta seção é o Sistema Integrado de Administração de Recursos Humanos - SIAPE por meio da Secretaria de Gestão Pública do Ministério do Planejamento, Orçamento e Gestão.

Tabela 4.1 - Ingressos no Serviço Público Federal a partir de 1995, por concurso público - SIAPE

Cargo / Carreira	1995	1996	1997	1998	1999	2000	2001	2002	2003
GESTÃO GOVERNAMENTAL	159	337	308	529	308	0	75	2	80
- Analista de Comércio Exterior - NS	-	-	-	-	87	-	75	-	42
- Analista de Planejamento e Orçamento - NS	-	39	28	92	94	-	-	-	-
- Analista de Finanças e Controle - NS	45	83	92	176	-	-	-	1	38
- Especialista em Políticas Públicas e Gestão Governamental - NS	-	52	84	106	127	-	-	1	-
- Técnico de Finanças e Controle - NI	114	163	104	155	-	-	-	-	-
IPEA	4	33	26	36	-	-	-	-	-
- Técnico de Planejamento e Pesquisa - IPEA - NS	-	33	25	36	-	-	-	-	-
- Cargos de Nível Superior do IPEA	-	-	1	-	-	-	-	-	-
- Cargos de Nível Intermediário do IPEA	4	-	-	-	-	-	-	-	-
AUDITORIA	2.507	624	1.569	1.100	681	3	122	9	31
- Auditor-Fiscal da Receita Federal do Brasil - NS	271	1	1.174	133	577	2	-	5	12
- Analista Tributário da Receita Federal do Brasil - NS	1.304	135	200	503	-	1	-	4	17
- Auditor-Fiscal da Previdência Social - NS	400	5	179	421	-	-	122	-	2
- Auditor-Fiscal do Trabalho - NS	-	-	-	-	-	-	-	-	-
- Auditor-Fiscal do Trabalho - Segurança no Trabalho - NS	-	-	-	40	19	-	-	-	-
- Auditor-Fiscal do Trabalho - Legislação do Trabalho - NS	532	483	16	3	85	-	-	-	-
DIPLOMATA	18	84	33	159	22	25	31	0	3
- 3º Secretário a Ministro de Primeira Classe - NS	12	43	33	28	20	25	31	-	3
- Oficial de Chancelaria - NS	5	41	-	131	2	-	-	-	-
- Assistente de Chancelaria - NI	1	-	-	-	-	-	-	-	-
JURÍDICA	137	148	363	297	22	628	220	8	621
- Procurador Autárquico do INSS - NS	2	3	180	121	1	201	-	-	-
- Procurador Federal - NS	-	-	-	-	-	-	1	8	346
- Procurador da Fazenda Nacional - NS	7	-	-	73	-	-	-	-	105
- Advogado/Assistente Jurídico AGU - NS	-	33	1	-	-	421	219	-	170
- Advogado/Procurador de Autarquias e Fundações - NS	128	112	182	103	21	6	-	-	-
- Defensor Público - NS	-	-	-	-	-	-	-	-	-
Tribunal Marítimo	-	-	-	-	-	-	-	-	-
- Juiz do Tribunal Marítimo - NS	-	-	-	-	-	-	-	-	-
POLÍCIA FEDERAL	131	512	1.013	111	676	116	21	4	741
- Delegado - NS	46	132	17	14	170	25	4	-	168
- Perito - NS	21	76	12	5	29	-	-	-	76
- Papiloscopista - NI	-	-	-	-	28	-	-	1	2
- Escrivão	64	40	399	29	3	66	2	-	211
- Agente de Polícia	-	264	585	63	446	25	15	3	284
PENITENCIÁRIA FEDERAL	-	-	-	-	-	-	-	-	-
- Especialista em Assistência Penitenciária - NS	-	-	-	-	-	-	-	-	-
- Agente Penitenciário Federal - NI	-	-	-	-	-	-	-	-	-
- Técnico de Apoio a Assistência Penitenciária - NI	-	-	-	-	-	-	-	-	-
POLICIAL RODOVIÁRIO FEDERAL - NI	233	942	2	-	383	35	20	-	35
PLANO ESPECIAL DO DEPART. DA POLÍCIA FEDERAL	-	-	-	-	-	-	-	-	-
- Cargos de Nível Superior - NS	-	-	-	-	-	-	-	-	-
- Cargos de Nível Intermediário - NI	-	-	-	-	-	-	-	-	-
- Cargos de Nível Auxiliar - NA	-	-	-	-	-	-	-	-	-
DEPARTAMENTO NACIONAL DE PRODUÇÃO MINERAL - DNPM	-	-	-	-	-	-	-	-	-
- Especialista em Recursos Minerais - NS	-	-	-	-	-	-	-	-	-
- Técnico em Atividade de Mineração - NI	-	-	-	-	-	-	-	-	-
- Analista Administrativo - NS	-	-	-	-	-	-	-	-	-
- Técnico Administrativo - NI	-	-	-	-	-	-	-	-	-
PESQUISA EM CIÊNCIA & TECNOLOGIA	597	666	266	327	66	49	7	1	80
- Analista - NS	29	85	48	71	9	8	-	1	56
- Tecnologista - NS	88	140	106	90	11	1	-	-	18
- Pesquisador - NS	61	60	57	60	1	39	7	-	-
- Assistente - NI	168	161	21	43	12	-	-	-	-
- Técnico - NI	134	218	34	62	33	1	-	-	6
- Auxiliar Técnico - NA	5	2	-	-	-	-	-	-	-
- Auxiliar - NA	112	-	-	1	-	-	-	-	-
TECNOLOGIA MILITAR	-	-	-	-	-	-	-	-	-
- Engenheiro de Tecnologia Militar - NS	-	-	-	-	-	-	-	-	-
- Analista de Tecnologia Militar - NS	-	-	-	-	-	-	-	-	-
- Técnico de Tecnologia Militar - NI	-	-	-	-	-	-	-	-	-
REFORMA E DESENVOLVIMENTO AGRÁRIO	-	-	71	-	1	-	-	-	-
- Engenheiro Agrônomo - NS	-	-	71	-	-	-	-	-	-
- Cargos de Nível Superior - NS	-	-	-	-	1	-	-	-	-
- Cargos de Nível Intermediário - NI	-	-	-	-	-	-	-	-	-
- Cargos de Nível Auxiliar - NA	-	-	-	-	-	-	-	-	-
PREVIDÊNCIA COMPLEMENTAR	-	-	-	-	-	-	-	-	-
- Especialista em Previdência Complementar - NS	-	-	-	-	-	-	-	-	-
- Analista Administrativo - NS	-	-	-	-	-	-	-	-	-
- Técnico Administrativo - NI	-	-	-	-	-	-	-	-	-

Tabela 4.1 - Ingressos no Serviço Público Federal a partir de 1995, por concurso público - SIAPE

	(Continua)									
Cargo / Carreira	2004	2005	2006	2007	2008	2009	2010	2011	2012¹	Total
GESTÃO GOVERNAMENTAL	477	235	341	186	259	290	2	172	52	3.812
- Analista de Comércio Exterior - NS	15	-	-	-	-	36	-	-	0	255
- Analista de Planejamento Orçamento - NS	98	-	27	6	-	34	-	73	33	524
- Analista de Finanças e Controle - NS	249	229	214	147	128	142	1	5	0	1.550
- Especialista em Políticas Públicas e Gestão Governamental - NS	115	6	99	33	-	64	1	94	19	801
- Cargos de Nível Intermediário - NI	-	-	1	-	131	14	-	-	0	682
IPEA	39	19	3	-	-	90	12	5	0	267
- Técnico de Planejamento e Pesquisa - IPEA - NS	-	-	-	-	-	73	7	1	0	175
- Cargos de Nível Superior do IPEA	-	19	3	-	-	17	5	4	0	49
- Cargos de Nível Intermediário do IPEA	39	-	-	-	-	-	-	-	0	43
AUDITORIA	1.120	54	2.191	329	-	1	918	278	0	11.537
- Auditor-Fiscal da Receita Federal do Brasil - NS	241	-	723	20	-	-	275	77	0	3.511
- Analista Tributário da Receita Federal do Brasil - NS	502	-	1.468	8	-	-	489	44	0	4.675
- Auditor-Fiscal da Previdência Social - NS	234	-	-	1	-	-	-	-	0	1.364
- Auditor-Fiscal do Trabalho - NS	-	-	-	-	-	1	154	-	0	155
- Auditor-Fiscal do Trabalho - Segurança no Trabalho - NS	-	-	-	1	-	-	-	-	0	60
- Auditor-Fiscal do Trabalho - Legislação do Trabalho - NS	143	54	-	299	-	-	-	157	0	1.772
DIPLOMATA	49	290	83	179	187	381	159	30	35	1.768
- 3º Secretário a Ministro de Primeira Classe - NS	49	25	80	80	93	102	88	23	0	735
- Oficial de Chancelaria - NS	-	186	3	99	-	225	71	7	35	805
- Assistente de Chancelaria - NI	-	79	-	-	94	54	-	-	0	228
JURÍDICA	387	398	146	754	600	397	335	189	75	5.725
- Procurador Autárquico do INSS - NS	-	-	-	-	-	-	-	-	0	508
- Procurador Federal - NS	382	16	2	467	235	93	-	173	64	1.787
- Procurador da Fazenda Nacional - NS	5	56	60	196	295	100	174	-	0	1.071
- Advogado/Assistente Jurídico AGU - NS	-	324	70	91	1	137	43	-	0	1.510
- Advogado/Procurador de Aquiras e Fundações - NS	-	-	-	-	-	-	-	-	0	552
- Defensor Público - NS	-	2	14	-	69	67	118	16	11	297
Tribunal Marítimo	-	-	-	-	-	-	2	-	0	2
- Juiz do Tribunal Marítimo - NS	-	-	-	-	-	-	2	-	0	2
POLÍCIA FEDERAL	84	720	1.191	709	506	376	471	5	3	7.390
- Delegado - NS	21	-	164	135	92	51	-	1	0	1.040
- Perito - NS	16	56	120	97	41	114	-	-	1	664
- Papiloscopista - NI	-	277	-	-	1	-	-	-	0	309
- Escrivão	25	1	266	164	31	3	306	1	0	1.611
- Agente de Polícia	22	386	641	313	341	208	165	3	2	3.766
PENITENCIÁRIA FEDERAL	-	-	340	10	-	283	247	70	1	951
- Especialista em Assistência Penitenciária - NS	-	-	-	-	-	27	-	-	0	27
- Agente Penitenciário Federal - NI	-	-	340	10	-	256	238	70	1	915
- Técnico de Apoio a Assistência Penitenciária - NI	-	-	-	-	-	-	9	-	0	9
POLICIAL RODOVIÁRIO FEDERAL - NI	365	1.487	839	9	2	305	134	149	3	4.943
PLANO ESPECIAL DO DEPART. DA POLÍCIA FEDERAL	1.356	303	131	-	1	-	-	-	0	1.791
- Cargos de Nível Superior - NS	129	65	17	-	-	-	-	-	0	211
- Cargos de Nível Intermediário - NI	1.227	238	114	-	1	-	-	-	0	1.580
- Cargos de Nível Auxiliar - NA	-	-	-	-	-	-	-	-	0	0
DEPARTAMENTO NACIONAL DE PRODUÇÃO MINERAL - DNPM	-	-	182	55	21	3	202	13	11	487
- Especialista em Recursos Minerais - NS	-	-	156	3	14	2	94	3	4	276
- Técnico em Atividade de Mineração - NI	-	-	26	1	2	-	9	2	2	42
- Analista Administrativo - NS	-	-	-	10	1	1	52	4	2	70
- Técnico Administrativo - NI	-	-	-	41	4	-	47	4	3	99
PESQUISA EM CIÊNCIA & TECNOLOGIA	408	334	479	79	151	366	529	1.027	295	5.727
- Analista - NS	99	99	58	21	79	107	79	95	36	980
- Tecnologista - NS	91	127	101	7	11	32	99	597	103	1.622
- Pesquisador - NS	46	25	38	23	7	38	24	-	1	487
- Assistente - NI	-	-	8	-	1	139	137	73	77	840
- Técnico - NI	172	83	274	28	53	45	167	261	77	1.648
- Auxiliar Técnico - NA	-	-	-	-	-	-	-	-	0	7
- Auxiliar - NA	-	-	-	-	-	5	23	1	1	143
TECNOLOGIA MILITAR	-	-	-	-	-	298	29	5	233	565
- Engenheiro de Tecnologia Militar - NS	-	-	-	-	-	61	13	2	23	99
- Analista de Tecnologia Militar - NS	-	-	-	-	-	4	1	-	35	40
- Técnico de Tecnologia Militar - NI	-	-	-	-	-	233	15	3	175	426
REFORMA E DESENVOLVIMENTO AGRÁRIO	321	151	516	187	228	-	-	-	134	1.609
- Engenheiro Agrônomo - NS	104	58	119	32	96	-	-	-	7	487
- Cargos de Nível Superior - NS	217	93	289	114	131	-	-	-	127	972
- Cargos de Nível Intermediário - NI	-	-	108	41	1	-	-	-	0	150
- Cargos de Nível Auxiliar - NA	-	-	-	-	-	-	-	-	0	0
PREVIDÊNCIA COMPLEMENTAR	-	-	-	-	-	-	-	-	33	33
- Especialista em Previdência Complementar - NS	-	-	-	-	-	-	-	-	22	22
- Analista Administrativo - NS	-	-	-	-	-	-	-	-	6	6
- Técnico Administrativo - NI	-	-	-	-	-	-	-	-	5	5

Tabela 4.1 - Ingressos no Serviço Público Federal a partir de 1995, por concurso público - SIAPE

Cargo / Carreira	(Continuação)								
	1995	1996	1997	1998	1999	2000	2001	2002	2003
FISCALIZAÇÃO	-	1	1	217	16	-	-	-	73
- Médico do Trabalho - 40 Horas Mtb - NS	-	-	-	47	15	-	-	-	-
- Supervisor Médico Pericial - NS	-	-	-	170	1	-	-	-	-
- Perito Médico da Previdência Social - NS	-	-	-	-	-	-	-	-	-
- Engenheiro Agrônomo - MAARA - NS	-	1	1	-	-	-	-	-	-
- Fiscal Federal Agropecuário	-	-	-	-	-	-	-	-	73
MAPA - MINIST. AGRICULTURA, PEC. E ABASTECIMENTO	-	-	-	-	-	-	-	-	-
- Agente de Inspeção Sanitária e Industrial de Produtos de Origem Animal - NI	-	-	-	-	-	-	-	-	-
PREVIDÊNCIA, SAÚDE E TRABALHO **	-	-	-	-	-	-	-	-	-
- Cargos de Nível Superior - NS	-	-	-	-	-	-	-	-	-
- Cargos de Nível Intermediário - NI	-	-	-	-	-	-	-	-	-
DOCENTE	2.604	3.131	3.387	3.124	620	601	122	6	472
- Professor Superior - NS	1.509	1.950	2.411	2.140	537	522	119	6	267
- Professor de 1º e 2º graus - NS	1.095	1.181	976	984	83	79	3	-	205
Magistério do Ensino BÁSICO TÉCN. E TECNOLÓGICO	-	-	-	-	-	-	-	-	-
- Professor do Ensino Básico, Técnico e Tecnológico	-	-	-	-	-	-	-	-	-
- Prof. Ensino Básico, Técn. e Tecnológico - Substituto	-	-	-	-	-	-	-	-	-
- Prof. Titular do Ensino Básico e Tecnológico	-	-	-	-	-	-	-	-	-
Carreira do Magistério do ENSINO BÁSICO FEDERAL	-	-	-	-	-	-	-	-	-
- Professor do Ensino Básico Federal	-	-	-	-	-	-	-	-	-
- Professor do Ensino Básico Federal dos Ex-Territórios	-	-	-	-	-	-	-	-	-
CVM - COMISSÃO DE VALORES MOBILIÁRIOS	27	18	26	23	-	-	29	-	-
- Advogado - NS	1	-	6	6	-	-	-	-	-
- Analista - NS	7	10	8	12	-	-	13	-	-
- Inspetor - NS	3	8	12	5	-	-	16	-	-
- Cargos de Nível Intermediário - NI	16	-	-	-	-	-	-	-	-
SUSEP - SUPERINTENDÊNCIA DE SEGUROS PRIVADOS	-	43	1	-	15	-	11	-	-
- Analista Técnico - NS	-	34	-	-	12	-	11	-	-
- Procurador Autárquico - NS	-	9	-	-	3	-	-	-	-
- Cargos de Nível Intermediário - NI	-	-	1	-	-	-	-	-	-
PGPE - PLANO GERAL DE CARGOS DO PODER EXECUTIVO *	13.258	3.388	1.989	1.892	117	67	2	-	-
- Cargos de Nível Superior - NS	3.447	1.695	854	794	32	18	-	-	-
- Cargos de Nível Intermediário - NI	8.059	1.328	1.041	1.024	83	49	2	-	-
- Cargos de Nível Auxiliar - NA	1.752	365	94	74	2	-	-	-	-
ERCE - ESTRUTURA REMUNERATÓRIA DE CARGOS ESPECÍFICOS **	-	-	-	-	-	-	-	-	-
- Cargos de Nível Superior - NS	-	-	-	-	-	-	-	-	-
TÉCNICOS-ADMINISTRATIVOS DAS IFES	-	-	-	-	-	-	-	-	3.470
- Cargos de Nível Superior - NS	-	-	-	-	-	-	-	-	1.212
- Cargos de Nível Intermediário - NI	-	-	-	-	-	-	-	-	2.258
- Cargos de Nível Auxiliar - NA	-	-	-	-	-	-	-	-	-
DACTA - GRUPO-DEFESA AÉREA E CONTR. DO TRAFÉGO AÉREO	-	-	-	-	-	-	-	-	-
- Cargos de Nível Superior - NS	-	-	-	-	-	-	-	-	-
- Cargos de Nível Intermediário - NI	-	-	-	-	-	-	-	-	-
MINISTÉRIO DO MEIO AMBIENTE	-	-	-	-	-	-	-	-	271
- Analista Ambiental - NS	-	-	-	-	-	-	-	-	271
MINISTÉRIO DA CULTURA	-	-	-	-	-	-	-	-	-
- Cargos de Nível Superior - NS	-	-	-	-	-	-	-	-	-
- Cargos de Nível Intermediário - NI	-	-	-	-	-	-	-	-	-
MINISTÉRIO DA FAZENDA	-	-	-	-	-	-	-	-	-
- Cargos de Nível Superior - NS	-	-	-	-	-	-	-	-	-
- Cargos de Nível Intermediário - NI	-	-	-	-	-	-	-	-	-
PREVIDENCIÁRIA	-	-	-	-	-	-	-	-	1.343
- Médico Perito Previdenciário - NS	-	-	-	-	-	-	-	-	-
- Analista Previdenciário - NS	-	-	-	-	-	-	-	-	612
- Técnico Previdenciário - NI	-	-	-	-	-	-	-	-	731
INFRA-ESTRUTURA (Carreira)	-	-	-	-	-	-	-	-	-
- Analista de Infra-Estrutura - NS	-	-	-	-	-	-	-	-	-
- Especialista em Infra-Estrutura Sênior- NS	-	-	-	-	-	-	-	-	-
SEGURO SOCIAL	-	-	-	-	-	-	-	-	-
- Analista do Seguro Social - NS	-	-	-	-	-	-	-	-	-
- Técnico do Seguro Social - NI	-	-	-	-	-	-	-	-	-
- Cargos de Nível Superior - NS	-	-	-	-	-	-	-	-	-
- Cargos de Nível Intermediário - NI	-	-	-	-	-	-	-	-	-
IBGE-INST. NAC. DE GEOGRAFIA E ESTATÍSTICA (Carreira)	-	-	-	-	-	-	-	-	-
- Analista de Planejamento, Gestão e Infra-Estruturas em Informações Geográficas e Estatísticas -NS	-	-	-	-	-	-	-	-	-
- Pesquisador em Informações Geográficas e Estatísticas - NS	-	-	-	-	-	-	-	-	-
- Tecnologista em Informações Geográficas e Estatísticas - NS	-	-	-	-	-	-	-	-	-
- Técnico em Informações Geográficas e Estatísticas - NI	-	-	-	-	-	-	-	-	-
- Técnico em Planejamento, Gestão e Infra-Estruturas em Informações Geográficas e Estatísticas -NS	-	-	-	-	-	-	-	-	-

Tabela 4.1 - Ingressos no Serviço Público Federal a partir de 1995 por concurso público - SIAPE

Cargo / Carreira	(Continuação)									
	2004	2005	2006	2007	2008	2009	2010	2011	2012 ¹	Total
FISCALIZAÇÃO	173	1.375	1.234	656	293	1	-	-	0	4.040
- Médico do Trabalho - 40 Horas Mtb - NS	-	-	-	-	-	-	-	-	0	62
- Supervisor Médico Pericial - NS	-	-	-	-	-	-	-	-	0	171
- Perito Médico da Previdência Social - NS	-	1.273	1.234	306	196	1	-	-	0	3.010
- Engenheiro Agrônomo - MAARA - NS	-	-	-	-	-	-	-	-	0	2
- Fiscal Federal Agropecuário	173	102	-	350	97	-	-	-	0	795
MAPA - MINIST. AGRICULTURA, PEC. E ABASTECIMENTO	-	-	-	-	340	111	40	15	6	512
- Agente de Inspeção Sanitária e Industrial de Produtos de Origem Animal - NI	-	-	-	-	340	111	40	15	6	512
PREVIDÊNCIA, SAÚDE E TRABALHO¹¹	-	-	2.796	1.009	344	6.757	3.035	592	848	15.381
- Cargos de Nível Superior - NS	-	-	1.478	538	236	940	1.464	287	555	5.498
- Cargos de Nível Intermediário - NI	-	-	1.318	471	108	5.817	1.571	305	293	9.883
DOCENTE	2.287	2.153	4.011	1.862	5.619	9.955	12.893	7.589	4.341	64.777
- Professor Superior - NS	1.770	1.497	3.269	1.050	4.187	8.204	8.271	4.521	2.122	44.352
- Professor de 1º e 2º graus - NS	517	656	742	812	469	-	-	-	2	7.804
Magistério do Ensino BÁSICO TÉCN. E TECNOLÓGICO	-	-	-	-	938	1.750	4.537	3.067	2.217	12.509
- Professor do Ensino Básico, Técnico e Tecnológico	-	-	-	-	932	1.749	4.535	3.067	2.217	12.500
- Prof. Ensino Básico, Técn. e Tecnológico - Substituto	-	-	-	-	6	1	2	-	0	9
Carreira do Magistério do ENSINO BÁSICO FEDERAL	-	-	-	-	25	1	85	1	0	112
- Professor do Ensino Básico Federal	-	-	-	-	25	1	85	1	0	112
CVM - COMISSÃO DE VALORES MOBILIÁRIOS	-	87	106	22	1	39	-	25	99	502
- Advogado - NS	-	-	-	-	-	-	-	-	0	13
- Analista - NS	-	57	8	1	-	13	-	-	75	204
- Inspetor - NS	-	30	7	-	-	5	-	-	21	107
- Cargos de Nível Intermediário - NI	-	-	91	21	1	21	-	25	3	178
SUSEP - SUPERINTENDÊNCIA DE SEGUROS PRIVADOS	-	-	6	1	-	-	88	14	48	227
- Analista Técnico - NS	-	-	6	1	-	-	88	1	46	199
- Procurador Autárquico - NS	-	-	-	-	-	-	-	13	0	25
- Cargos de Nível Intermediário - NI	-	-	-	-	-	-	-	-	2	3
PGPE - PLANO GERAL DE CARGOS DO PODER EXECUTIVO *	544	426	1.650	645	332	2.436	2.949	415	532	30.642
- Cargos de Nível Superior - NS	381	324	963	465	188	183	1.462	195	185	11.186
- Cargos de Nível Intermediário - NI	163	102	687	180	144	2.253	1.483	218	305	17.121
- Cargos de Nível Auxiliar - NA	-	-	-	-	-	-	4	2	42	2.335
ERCE - ESTRUTURA REMUNERATÓRIA DE CARGOS ESPECÍFICOS **	-	-	-	-	-	-	134	12	15	161
- Cargos de Nível Superior - NS	-	-	-	-	-	-	134	12	15	161
TÉCNICOS-ADMINISTRATIVOS DAS IFES	6.719	1.702	2.000	1.727	5.924	5.183	10.313	8.068	5.098	50.204
- Cargos de Nível Superior - NS	2.459	541	866	847	2.454	1.843	4.211	2.838	1.470	18.741
- Cargos de Nível Intermediário - NI	4.257	1.161	1.134	880	3.470	3.332	6.041	5.225	3.611	31.369
- Cargos de Nível Auxiliar - NA	3	-	-	-	-	8	61	5	17	94
DACTA - GRUPO-DEFESA AÉREA E CONTR. DO TRAFÉGO AÉREO	-	-	12	22	492	108	25	2	0	661
- Cargos de Nível Superior - NS	-	-	1	2	147	98	20	2	0	270
- Cargos de Nível Intermediário - NI	-	-	11	20	345	10	5	-	0	391
MINISTÉRIO DO MEIO AMBIENTE	-	669	98	362	74	399	149	60	128	2.210
- Analista Ambiental - NS	-	669	98	362	74	399	149	60	128	2.210
MINISTÉRIO DA CULTURA	-	-	214	42	43	-	514	91	75	979
- Cargos de Nível Superior - NS	-	-	213	35	43	-	298	52	30	671
- Cargos de Nível Intermediário - NI	-	-	1	7	-	-	216	39	45	308
MINISTÉRIO DA FAZENDA	-	-	-	-	-	-	656	53	0	709
- Cargos de Nível Superior - NS	-	-	-	-	-	-	-	-	0	0
- Cargos de Nível Intermediário - NI	-	-	-	-	-	-	656	53	0	709
PREVIDENCIÁRIA	95	-	-	-	2	1	446	181	200	2.268
- Médico Perito Previdenciário - NS	-	-	-	-	2	1	446	181	200	830
- Analista Previdenciário - NS	40	-	-	-	-	-	-	-	0	652
- Técnico Previdenciário - NI	55	-	-	-	-	-	-	-	0	786
INFRA-ESTRUTURA (Carreira)	-	-	-	-	332	49	251	9	0	641
- Analista de Infra-Estrutura - NS	-	-	-	-	290	31	251	9	0	581
- Especialista em Infra-Estrutura Sênior- NS	-	-	-	-	42	18	-	-	0	60
SEGURO SOCIAL	1.695	968	1.083	1.084	1.801	876	930	10	1.199	9.646
- Analista do Seguro Social - NS	-	-	-	-	487	825	293	7	11	1.623
- Técnico do Seguro Social - NI	-	-	-	-	1.314	51	637	3	1.188	3.193
- Cargos de Nível Superior - NS	663	314	236	34	-	-	-	-	0	1.247
- Cargos de Nível Intermediário - NI	1.032	654	847	1.050	-	-	-	-	0	3.583
IBGE-INST. NAC. DE GEOGRAFIA E ESTATÍSTICA (Carreira)	-	-	635	39	123	7	281	3	172	1.260
- Analista de Planejamento, Gestão e Infra-Estruturas em Informações Geográficas e Estatísticas -NS	-	-	-	1	-	-	228	1	131	361
- Pesquisador em Informações Geográficas e Estatísticas - NS	-	-	-	-	-	7	1	-	0	8
- Tecnologista em Informações Geográficas e Estatísticas - NS	-	-	3	1	-	-	44	1	10	59
- Técnico em Informações Geográficas e Estatísticas - NI	-	-	632	37	123	-	8	1	31	832
- Técnico em Planejamento, Gestão e Infra-estruturas em Informações Geográficas e Estatísticas -NS	-	-	-	-	-	-	-	-	0	0

Tabela 4.1 - Ingressos no Serviço Público Federal a partir de 1995, por concurso público - SIAPE

Cargo / Carreira	(Conclusão)								
	1995	1996	1997	1998	1999	2000	2001	2002	2003
FIOCRUZ - FUNDAÇÃO OSWALDO CRUZ (Carreira)	-	-	-	-	-	-	-	-	-
- Analista de Gestão em Saúde - NS	-	-	-	-	-	-	-	-	-
- Pesquisador em Saúde Pública - NS	-	-	-	-	-	-	-	-	-
- Tecnologia em Saúde Pública - NS	-	-	-	-	-	-	-	-	-
- Assistente Técnico de Gestão em Saúde Pública - NI	-	-	-	-	-	-	-	-	-
- Técnico em Saúde Pública - NI	-	-	-	-	-	-	-	-	-
FIOCRUZ - FUNDAÇÃO OSWALDO CRUZ (Cargos Isolado)	-	-	-	-	-	-	-	-	-
- Especialista da Ciência, Tecnologia, Produção e Inovação em Saúde Pública - NS	-	-	-	-	-	-	-	-	-
INMETRO - INST. NAC. DE METROLOGIA NOMAL. E QUALIDADE	-	-	-	-	-	-	-	-	-
- Especialista em Metrologia e Qualidade - NS	-	-	-	-	-	-	-	-	-
- Analista Executivo de Metrologia e Qualidade - NS	-	-	-	-	-	-	-	-	-
- Pesquisador-Tecnologista em Metrologia e Qualidade - NS	-	-	-	-	-	-	-	-	-
- Técnico em Metrologia e Qualidade - NI	-	-	-	-	-	-	-	-	-
- Assistente em Metrologia e Qualidade - NI	-	-	-	-	-	-	-	-	-
INPI - INSTITUTO NACIONAL DE PROPRIEDADE INDUSTRIAL	-	-	-	-	-	-	-	-	-
- Especialista Sênior em Propriedade Industrial - NS	-	-	-	-	-	-	-	-	-
- Analista de Planejamento, Gestão de Infra-Estrutura em Propriedade Industrial - NS	-	-	-	-	-	-	-	-	-
- Pesquisador em Propriedade Industrial - NS	-	-	-	-	-	-	-	-	-
- Tecnologista em Propriedade Industrial - NS	-	-	-	-	-	-	-	-	-
- Técnico em Propriedade Industrial - NI	-	-	-	-	-	-	-	-	-
- Técnico em Planejamento, Gestão de Infra-Estrutura em Propriedade Industrial - NI	-	-	-	-	-	-	-	-	-
FNDE - FUNDO NAC. DE DESENVOLVIMENTO DA EDUCAÇÃO	-	-	-	-	-	-	-	-	-
- Especialista em Financiamento e Execução de Programas e Projetos Educacionais - NS	-	-	-	-	-	-	-	-	-
- Técnico em Financiamento e Execução de Programas e Projetos Educacionais - NI	-	-	-	-	-	-	-	-	-
INEP - INST. NAC. DE ESTUDOS E PESQUISAS EDUCACIONAIS	-	-	-	-	-	-	-	-	-
- Pesquisador-Tecnologista em Informações e Avaliações Educacionais - NS	-	-	-	-	-	-	-	-	-
- Técnico em Informações e Avaliações Educacionais - NI	-	-	-	-	-	-	-	-	-
EMBRATUR - INSTITUTO BRASILEIRO DE TURISMO	-	-	-	-	-	-	-	-	-
- Cargos de Nível Superior - NS	-	-	-	-	-	-	-	-	-
- Cargos de Nível Intermediário - NI	-	-	-	-	-	-	-	-	-
- Cargos de Nível Auxiliar - NA	-	-	-	-	-	-	-	-	-
SUFRAMA - SUPERINTÊNCIA DA ZONA FRANCA DE MANAUS	-	-	-	-	-	-	-	-	-
- Cargos de Nível Superior - NS	-	-	-	-	-	-	-	-	-
- Cargos de Nível Intermediário - NI	-	-	-	-	-	-	-	-	-
- Cargos de Nível Auxiliar - NA	-	-	-	-	-	-	-	-	-
AGÊNCIA NACIONAL DE ÁGUAS¹	-	-	-	-	-	-	-	-	-
- Especialista em GeoProcessamento - NS	-	-	-	-	-	-	-	-	-
- Especialista em Recursos Hídricos - NS	-	-	-	-	-	-	-	-	-
- Analista Administrativo - NS	-	-	-	-	-	-	-	-	-
AGÊNCIAS REGULADORAS²	-	-	-	-	-	-	-	-	-
- Especialista em Regulação - NS	-	-	-	-	-	-	-	-	-
- Analista Administrativo - NS	-	-	-	-	-	-	-	-	-
- Técnico em Regulação - NI	-	-	-	-	-	-	-	-	-
- Técnico Administrativo - NI	-	-	-	-	-	-	-	-	-
DNIT - DEPART. NAC. de INFRA-ESTRUTURA DE TRANSPORTES	-	-	-	-	-	-	-	-	-
- Analista de Infra-Estrutura de Transportes - NS	-	-	-	-	-	-	-	-	-
- Analista Administrativo - NS	-	-	-	-	-	-	-	-	-
- Técnico de Suporte à Infra-Estrutura de Transporte - NI	-	-	-	-	-	-	-	-	-
- Técnico Administrativo - NI	-	-	-	-	-	-	-	-	-
HFA - HOSPITAL DAS FORÇAS ARMADAS	-	-	-	-	-	-	-	-	-
- Cargos de Nível Superior - NS	-	-	-	-	-	-	-	-	-
- Cargos de Nível Intermediário - NI	-	-	-	-	-	-	-	-	-
- Técnico em Atividades Médico-Hospitalares - NI	-	-	-	-	-	-	-	-	-
INSTITUTO EV ANDRO CHAGAS E CENTRO NACIONAL DE PRIMATAS	-	-	-	-	-	-	-	-	-
- Pesquisador em Saúde Pública - NS	-	-	-	-	-	-	-	-	-
- Analista de Gestão em Pesquisa e Investigação Biomédica - NS	-	-	-	-	-	-	-	-	-
- Tecnologista em Pesquisa e Investigação Biomédica - NS	-	-	-	-	-	-	-	-	-
- Assitente Técnico de Gestão em Pesquisa e Investigação Biomédica - NI	-	-	-	-	-	-	-	-	-
Total²	19.675	9.927	9.055	7.815	2.927	1.524	660	30	7.220
GOVERNO DO DISTRITO FEDERAL	-	-	-	-	-	-	-	-	-
- Policial Militar	-	-	-	-	-	-	-	-	3
- Policial Civil	-	-	-	-	-	-	-	-	3
- Corpo de Bombeiro	-	-	-	-	-	-	-	-	-

Tabela 4.1 - Ingressos no Serviço Público Federal a partir de 1995, por concurso público - SIAPE

Cargo / Carreira	(Conclusão)									
	2004	2005	2006	2007	2008	2009	2010	2011	2012 ²	Total
FOCRUZ - FUNDAÇÃO OSWALDO CRUZ (Carreira)	-	-	379	45	395	-	-	352	176	1.347
- Analista de Gestão em Saúde - NS	-	-	68	6	93	-	-	103	85	355
- Pesquisador em Saúde Pública - NS	-	-	109	6	62	-	-	2	0	179
- Tecnologia em Saúde Pública - NS	-	-	168	21	174	-	-	81	76	520
- Assistente Técnico de Gestão em Saúde Pública - NI	-	-	-	-	-	-	-	52	1	53
- Técnico em Saúde Pública - NI	-	-	34	12	66	-	-	114	5	231
FOCRUZ - FUNDAÇÃO OSWALDO CRUZ (Cargos Isolado)	-	-	-	-	-	-	-	-	9	9
- Especialista da Ciência, Tecnologia, Produção e Inovação em Saúde Pública - NS	-	-	-	-	-	-	-	-	9	9
INMETRO - INST. NAC. DE METROLOGIA NOMAL. E QUALIDADE	-	-	-	-	108	-	9	125	87	329
- Especialista em Metrologia e Qualidade - NS	-	-	-	-	2	-	2	0	0	4
- Analista Executivo de Metrologia e Qualidade - NS	-	-	-	-	32	-	2	17	10	61
- Pesquisador-Tecnologista em Metrologia e Qualidade - NS	-	-	-	-	74	-	5	69	37	185
- Técnico em Metrologia e Qualidade - NI	-	-	-	-	-	-	-	34	34	68
- Assistente em Metrologia e Qualidade - NI	-	-	-	-	-	-	-	5	6	11
INPI - INSTITUTO NACIONAL DE PROPRIEDADE INDUSTRIAL	-	-	86	112	-	25	4	9	0	236
- Especialista Sênior em Propriedade Industrial - NS	-	-	-	-	-	-	2	-	0	2
- Analista de Planejamento, Gestão de Infra-Estrutura em Propriedade Industrial - NS	-	-	4	29	-	6	-	1	0	40
- Pesquisador em Propriedade Industrial - NS	-	-	76	62	-	6	1	6	0	151
- Tecnologista em Propriedade Industrial - NS	-	-	-	-	-	-	-	-	0	0
- Técnico em Propriedade Industrial - NI	-	-	-	-	-	5	-	1	0	6
- Técnico em Planejamento, Gestão de Infra-Estrutura em Propriedade Industrial - NI	-	-	6	21	-	8	1	1	0	37
FNDE - FUNDO NAC. DE DESENVOLVIMENTO DA EDUCAÇÃO	-	-	-	-	231	150	20	-	0	401
- Especialista em Financiamento e Execução - NS	-	-	-	-	88	45	17	-	0	150
- Técnico em Financiamento e Execução - NI	-	-	-	-	143	105	3	-	0	251
INEP - INST. NAC. DE ESTUDOS E PESQUISAS EDUCACIONAIS	-	-	-	-	98	90	6	-	0	194
- Pesquisador-Tecnologista em Informações e Avaliações Educacionais - NS	-	-	-	-	74	61	6	-	0	141
- Técnico em Informações e Avaliações Educacionais - NI	-	-	-	-	24	29	-	-	0	53
EMBRATUR - INSTITUTO BRASILEIRO DE TURISMO	-	-	-	-	-	-	-	41	9	50
- Cargos de Nível Superior - NS	-	-	-	-	-	-	-	27	6	33
- Cargos de Nível Intermediário - NI	-	-	-	-	-	-	-	14	3	17
- Cargos de Nível Auxiliar - NA	-	-	-	-	-	-	-	-	-	0
SUFRAMA - SUPERINTÊNCIA DA ZONA FRANCA DE MANAUS	-	-	-	-	112	11	8	53	32	216
- Cargos de Nível Superior - NS	-	-	-	-	41	5	1	27	8	82
- Cargos de Nível Intermediário - NI	-	-	-	-	71	6	7	26	24	134
- Cargos de Nível Auxiliar - NA	-	-	-	-	-	-	-	-	0	0
ANA - AGÊNCIA NACIONAL DE ÁGUAS	2	-	26	18	-	-	75	10	16	147
- Especialista em GeoProcessamento - NS	1	-	5	2	-	-	7	2	1	18
- Especialista em Recursos Hídricos - NS	1	-	12	11	-	-	54	8	7	93
- Analista Administrativo - NS	-	-	9	5	-	-	14	-	8	36
AGÊNCIAS REGULADORAS²	-	1.082	889	1.510	741	666	672	208	13	5.781
- Especialista em Regulação - NS	-	552	299	753	450	97	286	101	3	2.541
- Técnico em Regulação - NI	-	106	146	251	77	334	155	12	0	1.081
- Analista Administrativo - NS	-	142	133	296	118	139	55	80	6	969
- Técnico Administrativo - NI	-	282	311	210	96	96	176	15	4	1.190
DNIT - DEPART. NAC. de INFRA-ESTRUTURA DE TRANSPORTES	-	-	445	286	-	73	62	79	0	945
- Analista de Infra-Estrutura de Transportes - NS	-	-	141	96	-	73	62	79	0	451
- Analista Administrativo - NS	-	-	76	56	-	-	-	-	0	132
- Técnico de Suporte à Infra-Estrutura de Transporte - NI	-	-	152	95	-	-	-	-	0	247
- Técnico Administrativo - NI	-	-	76	39	-	-	-	-	0	115
HFA - HOSPITAL DAS FORÇAS ARMADAS	-	-	-	-	-	1	-	27	42	70
- Médico - NS	-	-	-	-	-	-	-	9	22	31
- Especialista em Atividades Hospitalar - NS	-	-	-	-	-	-	-	-	5	5
- Técnico em Atividades Médico-Hospitalares - NI	-	-	-	-	-	1	-	18	15	34
INSTITUTO EVANDRO CHAGAS E CENTRO NACIONAL DE PRIMATAS	-	-	-	-	-	-	-	73	12	85
- Pesquisador em Saúde Pública - NS	-	-	-	-	-	-	-	40	3	43
- Analista de Gestão em Pesquisa e Investigação Biomédica - NS	-	-	-	-	-	-	-	-	3	3
- Tecnologista em Pesquisa e Investigação Biomédica - NS	-	-	-	-	-	-	-	18	1	19
- Assistente Técnico de Gestão em Pesquisa e Investigação Biomédica - NI	-	-	-	-	-	-	-	15	5	20
Total¹	16.121	12.453	22.112	11.939	19.360	29.728	36.600	20.059	14.023	241.228
GOVERNO DO DISTRITO FEDERAL										
- Policial Militar	18	31	41	40	11	52	1.210	60	43	1.509
- Policial Civil	8	6	935	40	22	258	367	50	21	1.710
- Corpo de Bombeiros Militar	6	3	2	13	43	4	19	2	369	461

Fonte: SEGEP/MP

NS - Nível Superior / NI - Nível Intermediário / NA - Nível Auxiliar (Nível de escolaridade do Cargo).

(1) Posição: agosto 2012. (acumulado no ano) / (2) A ANA - Agência Nacional de Águas, não esta sendo incluído nesse grupo das Agências Reguladoras / (3) Total sem Governo do Distrito Federal.

Obs1.: Em 2000, 2001 e 2002 estão sendo consideradas as informações que constam no cadastro SIAPE, entretanto, podem ser inconsistentes as informações de ingresso no Serviço Público Federal por concurso (Quantitativos - Cargos/Carreiras), tendo em vista que o preenchimento do campo "Ingresso no serviço público", pelo órgão de origem, não era obrigatório.

*** De 1995 até junho de 2006 os valores desta tabela correspondem ao Plano de Classificação de Cargos - PCC. O PGPE foi criado pela lei nº11.357 de 19/10/06**

**** Qtde de servidores conforme a Lei 12.277, de 30 de junho de 2010, para os cargos de provimentos efetivo, de nível superior de Arquiteto, Economista, Estatístico, Geólogo e Engenheiro (Agrimensor, Agrônomo, Civil, de Operações, de Pesca, Elétrico, Florestal, Mecânico, Operacional e Químico)**

O quantitativo de ingressos no serviço público federal é um dado subestimado devido às características de nossa base de dados. Trabalhamos com os dados mensais fechados no período de confecção do Boletim. O sistema, porém, continua sendo atualizado e por vezes são cadastradas novas pessoas depois da confecção da tabela na posição atual. Além disso, pessoas que já se encontravam no serviço público e que realizaram um novo concurso para uma carreira diferente não são identificadas, pois a data de ingresso no serviço público, variável utilizada para a obtenção dos dados, mantém a mesma data do ingresso no primeiro cargo do serviço público.

Na tabela, há carreiras que foram criadas recentemente, portanto, nelas não há quantitativos. Essas carreiras estão marcadas com o símbolo '- '.

Tabela 4.2 - Ingressos no Serviço Público Federal no Plano Geral de Cargos do Poder Executivo - PGPE*, por concurso público - SIAPE

(Continua)

	1995	1996	1997	1998	1999	2000	2001	2002	2003
- Nível Superior (NS)	3.447	1.695	854	794	32	18	0	0	0
- Administrador	241	58	20	15	-	-	-	-	-
- Assistente Social	72	36	44	42	1	-	-	-	-
- Bibliotecário / Bibliotecário-documentalista	65	123	48	33	1	2	-	-	-
- Cirurgião-Dentista / Odontólogo	57	7	12	10	-	-	-	-	-
- Contador	45	32	44	17	2	1	-	-	-
- Enfermeiro	911	257	190	154	19	6	-	-	-
- Engenheiro	156	56	94	55	-	-	-	-	-
- Farmacêutico / Farmacêutico-bioquímico	133	87	13	40	2	-	-	-	-
- Fisioterapeuta	62	23	6	5	-	-	-	-	-
- Fonoaudiólogo	17	2	1	4	1	-	-	-	-
- Médico	1.100	823	275	283	4	4	-	-	-
- Nutricionista	79	21	12	4	-	1	-	-	-
- Psicólogo	65	29	19	18	-	-	-	-	-
- Tec Ass. Educacionais / Tec Ens. Orientação	113	28	26	84	-	-	-	-	-
- Outros	331	113	50	30	2	4	-	-	-
- Nível Intermediário (NI)	8.059	1.328	1.041	1.024	83	49	2	0	0
- Agente Administrativo	2.241	168	45	141	-	2	-	-	-
- Agente de Serviços de Engenharia	41	2	1	1	-	-	-	-	-
- Assistente Administração / Aux. Administrativo	750	39	43	87	1	1	-	-	-
- Auxiliar Biblioteca	49	2	-	1	-	-	-	-	-
- Auxiliar de Enfermagem	2.586	495	463	213	45	2	2	-	-
- Tec. Agropecuária / Oper. Máquinas Agrícolas	55	44	56	9	-	-	-	-	-
- Técnico de Contabilidade	144	74	42	18	-	-	-	-	-
- Técnico de Farmácia	42	6	14	3	-	-	-	-	-
- Técnico de Laboratório/Laboratorista-área	271	197	132	196	9	11	-	-	-
- Técnico em Enfermagem	400	77	73	147	19	-	-	-	-
- Técnico em Radiologia	114	55	13	6	-	27	-	-	-
- Outros	1.366	169	159	202	9	6	-	-	-
- Nível Auxiliar (NA)	1.752	365	94	74	2	0	0	0	0
- Auxiliar Agropecuária	15	78	19	6	-	-	-	-	-
- Auxiliar de Farmácia	40	18	2	3	-	-	-	-	-
- Auxiliar de Laboratório	138	41	26	14	1	-	-	-	-
- Auxiliar de Nutrição	77	39	4	1	-	-	-	-	-
- Auxiliar Op. Serv Diversos / Aux. Operacional	685	-	-	4	-	-	-	-	-
- Auxiliar Rural	2	18	12	-	-	-	-	-	-
- Cozinheiro / Copeiro / Auxiliar Cozinha	175	91	16	20	-	-	-	-	-
- Encanador / Marceneiro / Auxiliar Eletricista	86	1	-	1	-	-	-	-	-
- Operador de Máquina e Lavanderia	145	3	3	2	-	-	-	-	-
- Outros	389	76	12	23	1	-	-	-	-
TOTAL	13.258	3.388	1.989	1.892	117	67	2	0	0

Fonte: SEGEP/MP

NS - Nível Superior / NI - Nível Intermediário / NA - Nível Auxiliar (Nível de escolaridade do Cargo).

(1) - Posição: julho 2012. (acumulado no ano)

Obs.: Em 2000, 2001 e 2002 estão sendo consideradas as informações que constam no cadastro SIAPE, entretanto, podem ser inconsistentes as informações de ingresso no Serviço Público Federal por concurso (Quantitativos - Cargos/Carreiras), tendo em vista que o preenchimento do campo "ingresso no serviço público", pelo órgão de origem, não era obrigatório.

* De 1995 até junho de 2006 os valores desta tabela correspondem ao Plano de Classificação de Cargos - PCC.

O PGPE foi criado pela lei n°11.357 de 19/10/06

Tabela 4.2 - Ingressos no Serviço Público Federal no Plano Geral de Cargos do Poder Executivo - PGPE*, por concurso público - SIAPE

(Continua)										
	2004	2005	2006	2007	2008	2009	2010	2011	2012 ¹	Total
- Nível Superior (NS)	381	324	963	465	188	183	1.462	195	185	11.186
- Administrador	17	33	107	200	109	5	105	27	4	941
- Assistente Social	5	8	13	12	1	5	19	2	4	264
- Bibliotecário / Bibliotecário-documentalista	1	2	11	1	1	-	-	-	0	288
- Cirurgião-Dentista / Odontólogo	27	10	-	-	-	-	-	-	0	123
- Contador	3	4	21	57	22	10	42	14	4	318
- Enfermeiro	80	41	2	-	4	40	11	-	0	1.715
- Engenheiro	25	10	87	27	-	-	-	-	0	510
- Farmacêutico / Farmacêutico-bioquímico	2	1	265	-	-	-	-	-	0	543
- Fisioterapeuta	1	-	-	-	-	-	-	-	0	97
- Fonoaudiólogo	-	-	-	-	-	-	-	-	0	25
- Médico	162	27	15	-	1	-	-	-	0	2.694
- Nutricionista	5	3	-	2	-	-	-	-	0	127
- Psicólogo	16	9	2	2	-	1	12	2	0	175
- Tec Ass. Educacionais / Tec Ens. Orientação	1	124	38	15	-	4	54	8	2	497
- Outros	36	52	402	149	50	118	1.219	142	171	2.869
- Nível Intermediário (NI)	163	102	687	180	144	2.253	1.483	218	305	17.121
- Agente Administrativo	-	63	196	107	129	485	1.359	183	222	5.341
- Agente de Serviços de Engenharia	-	-	-	-	-	-	-	-	0	45
- Assistente Administração / Aux. Administrativo	-	-	-	20	-	-	-	-	0	941
- Auxiliar Biblioteca	-	-	-	-	-	-	-	-	0	52
- Auxiliar de Enfermagem	100	6	3	39	3	-	-	-	0	3.957
- Tec. Agropecuária / Oper. Máquinas Agrícolas	-	-	-	-	-	-	-	-	0	164
- Técnico de Contabilidade	-	4	19	9	3	-	10	1	0	324
- Técnico de Farmácia	-	-	-	-	-	-	-	-	0	65
- Técnico de Laboratório/Laboratorista-área	34	10	2	-	-	-	-	-	0	862
- Técnico em Enfermagem	-	-	-	-	-	-	-	-	0	716
- Técnico em Radiologia	29	1	1	-	-	-	-	-	0	246
- Outros	-	18	466	5	9	1.768	114	34	83	4.408
- Nível Auxiliar (NA)	0	0	0	0	0	0	4	2	42	2.335
- Auxiliar Agropecuária	-	-	-	-	-	-	-	-	0	118
- Auxiliar de Farmácia	-	-	-	-	-	-	-	-	0	63
- Auxiliar de Laboratório	-	-	-	-	-	-	-	-	0	220
- Auxiliar de Nutrição	-	-	-	-	-	-	-	-	0	121
- Auxiliar Op. Serv Diversos / Aux. Operacional	-	-	-	-	-	-	-	-	0	689
- Auxiliar Rural	-	-	-	-	-	-	-	-	0	32
- Cozinheiro / Copeiro / Auxiliar Cozinha	-	-	-	-	-	-	-	-	0	302
- Encanador / Marceneiro / Auxiliar Eletricista	-	-	-	-	-	-	-	-	0	88
- Operador de Máquina e Lavanderia	-	-	-	-	-	-	-	-	0	153
- Outros	-	-	-	-	-	-	4	2	42	549
TOTAL	544	426	1.650	645	332	2.436	2.949	415	532	30.642

Fonte: SEGEP/MP

NS - Nível Superior / NI - Nível Intermediário / NA - Nível Auxiliar (Nível de escolaridade do Cargo).

(1) - Posição: agosto 2012. (acumulado no ano)

Obs.: Em 2000, 2001 e 2002 estão sendo consideradas as informações que constam no cadastro SIAPE, entretanto, podem ser inconsistentes as informações de ingresso no Serviço Público Federal por concurso (Quantitativos - Cargos/Carreiras), tendo em vista que o preenchimento do campo "ingresso no serviço público", pelo órgão de origem, não era obrigatório.

* De 1995 até junho de 2006 os valores desta tabela correspondem ao Plano de Classificação de Cargos - PCC.

O PGPE foi criado pela lei nº 11.357 de 19/10/06

Nota: Os dados de 2011 foram retificados.

Tabela 4.3 - Quantitativo de Ingressos no Serviço Público Federal a partir de 1995 por concurso público, segundo o nível de escolaridade - SIAPE

Nível de Escolaridade	1995	1996	1997	1998	1999	2000	2001	2002	2003	2004	2005	2006	2007	2008	2009	2010	2011	2012 ¹	Total
Superior (NS)	7.709	6.309	6.574	5.861	1.937	1.348	621	26	3.763	8.799	7.597	14.049	8.038	11.825	16.281	24.177	13.268	8.071	146.253
- Professor	2.604	3.131	3.387	3.124	620	601	122	6	472	2.287	2.153	4.011	1.862	4.656	8.204	8.271	7.589	4.341	57.441
- Outros	5.105	3.178	3.187	2.737	1.317	747	499	20	3.291	6.512	5.444	10.038	6.176	7.169	8.077	15.906	5.679	3.730	88.812
Intermediário (NI)	10.097	3.251	2.387	1.879	988	176	39	4	3.457	7.319	4.856	8.063	3.901	7.535	13.434	12.335	6.783	5.892	92.396
Auxiliar (NA)	1.869	367	94	75	2	-	-	-	-	3	-	-	-	-	13	88	8	60	2.579
Total	19.675	9.927	9.055	7.815	2.927	1.524	660	30	7.220	16.121	12.453	22.112	11.939	19.360	29.728	36.600	20.059	14.023	241.228

Fonte: SEGEP/MP

NS - Nível Superior / NI - Nível Intemediário / NA - Nível Auxiliar (Nível de escolaridade do Cargo).

(1) - Posição: agosto 2012. (acumulado no ano)

Obs.: Em 2000, 2001 e 2002 estão sendo consideradas as informações que constam no cadastro SIAPE. Entretanto, podem ser inconsistentes as informações de ingresso no Serviço Público Federal por concurso (Quantitativos - Cargos/Carreiras), tendo em vista que o preenchimento do campo "ingresso no serviço público", pelo órgão de origem não era obrigatório.

Nota: Os dados de 2011 foram retificados.



Tabela 4.4 - Participação Percentual dos Ingressos no Serviço Público Federal a partir de 1995 por concurso , segundo o nível de escolaridade - SIAPE

Nível de Escolaridade	Participação Percentual por Ingresso no Serviço Público Federal																		
	1995	1996	1997	1998	1999	2000	2001	2002	2003	2004	2005	2006	2007	2008	2009	2010	2011	2012 ¹	Total
Superior (NS)	39,2	63,6	72,6	75,0	66,2	88,5	94,1	86,7	52,1	54,6	61,0	63,5	67,3	61,1	54,8	66,1	66,1	57,6	60,63
- Professor	13,2	31,5	37,4	40,0	21,2	39,4	18,5	20,0	6,5	14,2	17,3	18,1	15,6	24,0	27,6	22,6	37,8	31,0	23,81
- Outros	25,9	32,0	35,2	35,0	45,0	49,0	75,6	66,7	45,6	40,4	43,7	45,4	51,7	37,0	27,2	43,5	28,3	26,6	36,82
Intermediário (NI)	51,3	32,7	26,4	24,0	33,8	11,5	5,9	13,3	47,9	45,4	39,0	36,5	32,7	38,9	45,2	33,7	33,8	42,0	38,30
Auxiliar (NA)	9,5	3,7	1,0	1,0	0,1	-	-	-	-	0,0	-	-	-	-	0,0	0,2	0,0	0,4	1,07
Total	100,0	100,0	100,0	100,0	100,0	100,0	100,0	100,0	100,0	100,0	100,0	100,0	100,0	100,0	100,0	100,0	100,0	100,0	100,0

Fonte: SEGEP/MP

NS - Nível Superior / NI - Nível Intemediário / NA - Nível Auxiliar (Nível de escolaridade do Cargo).

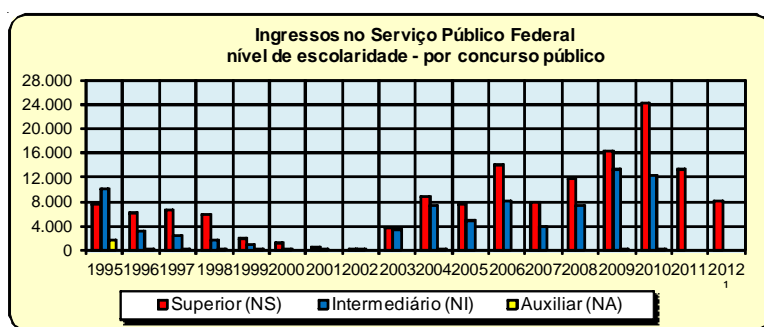
(1) - Posição: agosto 2012. (acumulado no ano)

Obs.: Em 2000, 2001 e 2002 estão sendo consideradas as informações que constam no cadastro SIAPE. Entretanto, podem ser inconsistentes as informações de ingresso no Serviço Público Federal por concurso (Quantitativos - Cargos/Carreiras), tendo em vista que o preenchimento do campo "ingresso no serviço público", pelo órgão de origem não era obrigatório.

Tabela 4.5 - Idade Média dos Ingressos no Serviço Público Federal a partir de 1995 por concurso público - SIAPE

Cargo / Carreira	(Continua)								
	1995	1996	1997	1998	1999	2000	2001	2002	2003
GESTÃO GOVERNAMENTAL	28	32	30	31	32	-	29	53	31
- Analista de Comércio Exterior - NS	-	-	-	-	33	-	29	-	30
- Analista de Planejamento e Orçamento - NS	-	36	32	33	33	-	-	-	-
- Analista de Finanças e Controle - NS	31	34	33	32	-	-	-	48	32
- Especialista em Políticas Públicas e Gestão Governamental - NS	-	34	31	31	31	-	-	57	-
- Técnico de Finanças e Controle - NI	23	28	29	28	-	-	-	-	-
IPEA	30	29	27	31	-	-	-	-	-
- Técnico de Planejamento e Pesquisa - IPEA - NS	-	29	29	31	-	-	-	-	-
- Cargos de Nível Superior do IPEA - NS	-	-	24	-	-	-	-	-	-
- Cargos de Nível Intermediário do IPEA - NI	30	-	-	-	-	-	-	-	-
AUDITORIA	34	40	34	33	33	34	33	34	36
- Auditor-Fiscal da Receita Federal do Brasil - NS	32	53	35	36	35	35	-	35	40
- Analista Tributário da Receita Federal do Brasil - NS	30	32	29	30	-	32	-	32	33
- Auditor-Fiscal da Previdência Social - NS	41	40	32	33	-	-	33	-	34
- Auditor Fiscal do Trabalho - NS	-	-	-	-	-	-	-	-	-
- Auditor-Fiscal do Trabalho - Segurança no Trabalho - NS	-	-	-	36	32	-	-	-	-
- Auditor-Fiscal do Trabalho - Legislação do Trabalho - NS	33	34	41	31	32	-	-	-	-
DIPLOMATA	37	33	33	32	29	27	-	-	27
- 3º Secretário a Ministro de Primeira Classe - NS	28	28	33	27	27	27	-	-	27
- Oficial de Chancelaria - NS	51	37	-	36	31	-	-	-	-
- Assistente de Chancelaria - NI	32	-	-	-	-	-	-	-	-
JURÍDICA	35	38	36	30	27	32	40	34	29
- Procurador Autárquico do INSS - NS	32	43	31	29	23	30	-	-	-
- Procurador Federal - NS	-	-	-	-	-	-	48	34	29
- Procurador da Fazenda Nacional - NS	38	-	-	30	-	-	-	-	28
- Advogado/Assistente Jurídico AGU - NS	-	37	47	-	-	33	31	-	31
- Advogado/Procurador de Autarquias e Fundações - NS	34	34	30	30	30	32	-	-	-
- Defensor Público - NS	-	-	-	-	-	-	-	-	-
POLÍCIA FEDERAL	31	30	33	32	32	35	35	33	31
- Delegado - NS	32	33	36	32	34	42	40	-	29
- Perito - NS	32	31	35	33	32	-	-	-	31
- Papiloscopista	-	-	-	-	30	-	-	33	32
- Escrivão	29	29	30	32	31	30	34	-	31
- Agente de Polícia	-	28	29	30	31	34	32	32	32
PENITENCIÁRIA FEDERAL	-	-	-	-	-	-	-	-	-
- Especialista em Assistência Penitenciária - NS	-	-	-	-	-	-	-	-	-
- Técnico de Apoio a Assistência Penitenciária - NI	-	-	-	-	-	-	-	-	-
- Agente Penitenciário Federal - NI	-	-	-	-	-	-	-	-	-
POLICIAL RODOVIÁRIO FEDERAL - NI	29	31	33	-	28	28	27	-	26
PLANO ESPECIAL DO DEPART. DA POLÍCIA FEDERAL	-	-	-	-	-	-	-	-	-
- Cargos de Nível Superior - NS	-	-	-	-	-	-	-	-	-
- Cargos de Nível Intermediário - NI	-	-	-	-	-	-	-	-	-
- Cargos de Nível Auxiliar - NA	-	-	-	-	-	-	-	-	-
DEPARTAMENTO NACIONAL DE PRODUÇÃO MINERAL - DNPM	-	-	-	-	-	-	-	-	-
- Especialista em Recursos Minerais - NS	-	-	-	-	-	-	-	-	-
- Analista Administrativo - NS	-	-	-	-	-	-	-	-	-
- Técnico em Atividade de Mineração - NI	-	-	-	-	-	-	-	-	-
- Técnico Administrativo - NI	-	-	-	-	-	-	-	-	-
PESQUISA EM CIÊNCIA & TECNOLOGIA	30	33	32	33	32	37	43	31	31
- Analista - NS	31	35	33	34	35	39	-	31	26
- Tecnologista - NS	32	33	32	33	32	25	-	-	35
- Pesquisador - NS	34	38	36	36	35	40	43	-	-
- Assistente - NI	32	30	28	29	28	-	-	-	-
- Técnico - NI	28	28	29	28	28	44	-	-	33
- Auxiliar Técnico - NA	26	31	-	-	-	-	-	-	-
- Auxiliar - NA	29	-	-	39	-	-	-	-	-
TECNOLOGIA MILITAR	-	-	-	-	-	-	-	-	-
- Engenheiro de Tecnologia Militar - NS	-	-	-	-	-	-	-	-	-
- Analista de Tecnologia Militar - NS	-	-	-	-	-	-	-	-	-
- Técnico de Tecnologia Militar - NI	-	-	-	-	-	-	-	-	-
REFORMA E DESENVOLVIMENTO AGRÁRIO	-	-	32	-	46	-	-	-	-
- Engenheiro Agrônomo - NS	-	-	32	-	-	-	-	-	-
- Nível Superior	-	-	-	-	46	-	-	-	-
- Nível Intermediário	-	-	-	-	-	-	-	-	-
- Nível Auxiliar	-	-	-	-	-	-	-	-	-
PREVIDÊNCIA COMPLEMENTAR	-	-	-	-	-	-	-	-	-
- Especialista em Previdência Complementar - NS	-	-	-	-	-	-	-	-	-
- Analista Administrativo - NS	-	-	-	-	-	-	-	-	-
- Técnico Administrativo - NI	-	-	-	-	-	-	-	-	-

Tabela 4.5 - Idade Média dos Ingressos no Serviço Público Federal a partir de 1995 por concurso público - SIAPE

(Continua)

Cargo / Carreira	2004	2005	2006	2007	2008	2009	2010	2011	2012 ¹
GESTÃO GOVERNAMENTAL	32	32	31	31	28	31	35	31	32
- Analista de Comércio Exterior - NS	36	-	-	-	-	28	-	-	0
- Analista de Planejamento e Orçamento - NS	31	-	31	37	-	33	-	31	40
- Analista de Finanças e Controle - NS	33	32	31	32	31	32	35	31	31
- Especialista em Políticas Públicas e Gestão Governamental - NS	31	30	31	28	-	31	35	31	31
- Técnico de Finanças e Controle - NI	-	-	37	-	26	28	-	-	0
IPEA	29	38	36	-	-	33	30	27	27
- Técnico de Planejamento e Pesquisa - IPEA - NS	29	-	-	-	-	34	31	31	31
- Cargos de Nível Superior do IPEA - NS	-	38	36	-	-	29	29	26	26
- Cargos de Nível Intermediário do IPEA - NI	-	-	-	-	-	-	-	-	0
AUDITORIA	33	30	32	34	-	32	31	33	33
- Auditor-Fiscal da Receita Federal do Brasil - NS	32	-	32	45	-	-	30	33	33
- Analista Tributário da Receita Federal do Brasil - NS	33	-	32	31	-	-	31	36	36
- Auditor-Fiscal da Previdência Social - NS	35	-	-	67	-	-	-	-	0
- Auditor Fiscal do Trabalho - NS	-	-	-	-	-	32	29	32	32
- Auditor-Fiscal do Trabalho - Segurança no Trabalho - NS	-	-	-	-	-	-	-	-	0
- Auditor-Fiscal do Trabalho - Legislação do Trabalho - NS	31	30	-	33	-	-	-	-	0
DIPLOMATA	28	28	29	28	26	28	28	30	37
- 3º Secretário a Ministro de Primeira Classe - NS	28	29	29	27	28	28	27	30	30
- Oficial de Chancelaria - NS	-	29	31	28	-	29	31	30	40
- Assistente de Chancelaria - NI	-	24	-	-	25	26	-	-	0
JURÍDICA	29	28	28	28	28	29	29	30	30
- Procurador Autárquico do INSS - NS	-	-	-	-	-	-	-	-	0
- Procurador Federal - NS	28	29	29	27	29	29	-	29	31
- Procurador da Fazenda Nacional - NS	29	28	28	29	28	29	31	31	31
- Advogado/Assistente Jurídico AGU - NS	-	28	28	30	28	28	28	28	28
- Advogado/Procurador de Autarquias e Fundações - NS	-	-	-	-	-	-	-	-	0
- Defensor Público - NS	-	27	31	-	28	29	27	29	44
POLÍCIA FEDERAL	33	30	31	32	33	35	29	36	1
- Delegado - NS	33	-	30	31	32	33	-	34	0
- Perito - NS	33	30	30	32	35	35	-	-	1
- Papiloscopista	-	31	-	-	36	-	-	-	0
- Escrivão	33	27	32	32	33	37	29	39	0
- Agente de Polícia	32	30	31	33	33	35	29	36	0
PENITENCIÁRIA FEDERAL	-	-	29	34	-	29	30	33	33
- Especialista em Assistência Penitenciária - NS	-	-	-	-	-	-	-	-	0
- Técnico de Apoio a Assistência Penitenciária - NI	-	-	-	-	-	-	33	33	33
- Agente Penitenciário Federal - NI	-	-	29	34	-	29	30	28	28
POLICIAL RODOVIÁRIO FEDERAL - NI	27	29	30	31	34	28	30	36	34
PLANO ESPECIAL DO DEPART. DA POLÍCIA FEDERAL	28	30	31	-	-	-	-	-	0
- Cargos de Nível Superior - NS	31	32	35	-	-	-	-	-	0
- Cargos de Nível Intermediário - NI	28	29	30	-	-	-	-	-	0
- Cargos de Nível Auxiliar - NA	-	-	-	-	-	-	-	-	0
DEPARTAMENTO NACIONAL DE PRODUÇÃO MINERAL - DNPM	-	-	35	28	35	41	32	32	31
- Especialista em Recursos Minerais - NS	-	-	36	38	36	42	33	53	34
- Analista Administrativo - NS	-	-	34	33	32	39	33	35	28
- Técnico em Atividade de Mineração - NI	-	-	32	19	39	-	29	28	30
- Técnico Administrativo - NI	-	-	32	30	29	-	30	32	31
PESQUISA EM CIÊNCIA & TECNOLOGIA	33	33	34	33	32	32	33	32	40
- Analista - NS	32	35	34	34	30	33	36	36	54
- Tecnologista - NS	36	32	37	33	38	35	34	34	39
- Pesquisador - NS	34	35	36	38	32	39	38	38	44
- Assistente - NI	-	-	34	-	32	29	33	47	45
- Técnico - NI	28	32	32	28	34	30	31	27	33
- Auxiliar Técnico - NA	-	-	-	-	-	-	32	28	42
- Auxiliar - NA	-	-	-	-	-	27	24	30	30
TECNOLOGIA MILITAR	-	-	-	-	-	-	-	-	28
- Engenheiro de Tecnologia Militar - NS	-	-	-	-	-	-	-	-	27
- Analista de Tecnologia Militar - NS	-	-	-	-	-	-	-	-	33
- Técnico de Tecnologia Militar - NI	-	-	-	-	-	-	-	-	27
REFORMA E DESENVOLVIMENTO AGRÁRIO	32	34	30	31	33	-	-	-	32
- Engenheiro Agrônomo - NS	35	36	32	35	35	-	-	-	31
- Nível Superior	31	32	31	31	32	-	-	-	33
- Nível Intermediário	-	-	26	26	-	-	-	-	0
- Nível Auxiliar	-	-	-	-	-	-	-	-	0
PREVIDÊNCIA COMPLEMENTAR	-	-	-	-	-	-	-	-	36
- Especialista em Previdência Complementar - NS	-	-	-	-	-	-	-	-	36
- Analista Administrativo - NS	-	-	-	-	-	-	-	-	29
- Técnico Administrativo - NI	-	-	-	-	-	-	-	-	23

Tabela 4.5 - Idade Média dos Ingressos no Serviço Público Federal a partir de 1995 por concurso público - SIAPE

Cargo / Carreira	(Continuação)								
	1995	1996	1997	1998	1999	2000	2001	2002	2003
FISCALIZAÇÃO	-	36	37	39	34	-	-	-	34
- Médico do Trabalho - 40 Horas Mtb - NS	-	-	-	38	38	-	-	-	-
- Supervisor Médico Pericial - NS	-	-	-	39	30	-	-	-	-
- Perito Médico da Previdência Social - NS	-	-	-	-	-	-	-	-	-
- Engenheiro Agrônomo - MAARA - NS	-	36	37	-	-	-	-	-	-
- Fiscal Federal Agropecuário - NS	-	-	-	-	-	-	-	-	34
MAPA - MINIST. AGRICULTURA, PEC. E ABASTECIMENTO	-	-	-	-	-	-	-	-	-
- Agente de Insp. Sanitária e Industrial de Produtos de Origem Animal - NI	-	-	-	-	-	-	-	-	-
PREVIDÊNCIA, SAÚDE E TRABALHO	-	-	-	-	-	-	-	-	-
- Cargos de Nível Superior - NS	-	-	-	-	-	-	-	-	-
- Cargos de Nível Intermediário- NI	-	-	-	-	-	-	-	-	-
DOCENTE	35	35	35	34	37	38	37	37	36
- Professor de 3º grau - NS	35	36	36	35	38	39	38	37	38
- Professor de 1º e 2º graus - NS	34	34	34	33	35	36	35	-	34
Magistério do Ensino BÁSICO TÉCN. E TECNOLÓGICO	-	-	-	-	-	-	-	-	-
- Professor do Ensino BÁSICO, TÉCNICO E TECNOLÓGICO	-	-	-	-	-	-	-	-	-
Carreira do Magistério do ENSINO BÁSICO FEDERAL	-	-	-	-	-	-	-	-	-
- Professor do Ensino Básico Federal	-	-	-	-	-	-	-	-	-
CVM - COMISSÃO DE VALORES MOBILIÁRIOS	28	39	30	31	-	-	36	-	-
- Advogado - NS	25	-	27	27	-	-	-	-	-
- Analista - NS	31	38	31	32	-	-	36	-	-
- Inspetor - NS	27	39	32	34	-	-	35	-	-
- Cargos de Nível Intermediário - NI	29	-	-	-	-	-	-	-	-
SUSEP - SUPERINTENDÊNCIA DE SEGUROS PRIVADOS	-	35	30	-	30	30	32	-	-
- Analista Técnico - NS	-	37	-	-	32	-	32	-	-
- Procurador Autárquico - NS	-	33	-	-	28	-	-	-	-
- Cargos de Nível Intermediário - NI	-	-	30	-	-	-	-	-	-
PGPE - PLANO GERAL DE CARGOS DO PODER EXECUTIVO*	32	32	32	31	35	34	30	-	-
- Cargos de Nível Superior - NS	34	34	35	34	35	35	-	-	-
- Cargos de Nível Intermediário - NI	30	31	31	29	30	32	30	-	-
- Cargos de Nível Auxiliar - NA	32	32	31	30	41	-	-	-	-
ERCE - ESTRUTURA REMUNERATÓRIA DE CARGOS ESPECÍFICOS **	-	-	-	-	-	-	-	-	-
- Cargos de Nível Superior - NS	-	-	-	-	-	-	-	-	-
TÉCNICOS-ADMINISTRATIVOS DAS IFES	-	-	-	-	-	-	-	-	31
- Cargos de Nível Superior - NS	-	-	-	-	-	-	-	-	34
- Cargos de Nível Intermediário - NI	-	-	-	-	-	-	-	-	27
- Cargos de Nível Auxiliar - NA	-	-	-	-	-	-	-	-	-
DACTA - GRUPO-DEFESA AÉREA E CONTR. DO TRAFÉGO AÉREO	-	-	-	-	-	-	-	-	-
- Cargos de Nível Superior - NS	-	-	-	-	-	-	-	-	-
- Cargos de Nível Intermediário - NI	-	-	-	-	-	-	-	-	-
MINISTÉRIO DO MEIO AMBIENTE	-	-	-	-	-	-	-	-	-
- Analista Ambiental - NS	-	-	-	-	-	-	-	-	-
MINISTÉRIO DA CULTURA	-	-	-	-	-	-	-	-	-
- Cargos de Nível Superior - NS	-	-	-	-	-	-	-	-	-
- Cargos de Nível Intermediário - NI	-	-	-	-	-	-	-	-	-
MINISTÉRIO DA FAZENDA	-	-	-	-	-	-	-	-	-
- Cargos de Nível Superior - NS	-	-	-	-	-	-	-	-	-
- Cargos de Nível Intermediário - NI	-	-	-	-	-	-	-	-	-
PREVIDENCIÁRIA	-	-	-	-	-	-	-	-	31
- Médico Perito Previdenciário - NS	-	-	-	-	-	-	-	-	-
- Analista Previdenciário - NS	-	-	-	-	-	-	-	-	31
- Técnico Previdenciário - NI	-	-	-	-	-	-	-	-	31
INFRA-ESTRUTURA (Carreira)	-	-	-	-	-	-	-	-	-
- Analista de Infra-Estrutura - NS	-	-	-	-	-	-	-	-	-
- Especialista de Infra-Estrutura Sênior- NS	-	-	-	-	-	-	-	-	-
SEGURO SOCIAL	-	-	-	-	-	-	-	-	-
- Analista do Seguro Social - NS	-	-	-	-	-	-	-	-	-
- Técnico do Seguro Social - NI	-	-	-	-	-	-	-	-	-
- Cargos de Nível Intermediário - NI	-	-	-	-	-	-	-	-	-

Tabela 7.5 - Idade Média dos Ingressos no Serviço Público Federal a partir de 1995 por concurso público - SIAPE

Cargo / Carreira	(Conclusão)									
	2004	2005	2006	2007	2008	2009	2010	2011	2012 ¹	
FISCALIZAÇÃO	32	39	39	34	38	61	-	-	-	0
- Médico do Trabalho - 40 Horas Mtb - NS	-	-	-	-	-	-	-	-	-	0
- Supervisor Médico Pericial - NS	-	-	-	-	-	-	-	-	-	0
- Perito Médico da Previdência Social - NS	-	39	39	38	41	61	-	-	-	0
- Engenheiro Agrônomo - MAAARA - NS	-	-	-	-	-	-	-	-	-	0
- Fiscal Federal Agropecuário - NS	32	33	-	31	32	-	-	-	-	0
MAPA - MINIST. AGRICULTURA, PEC. E ABASTECIMENTO	-	-	-	-	30	31	31	32	30	30
- Agente de Insp. Sanitária e Industrial de Produtos de Origem Animal - NI	-	-	-	-	30	31	31	32	30	30
PREVIDÊNCIA, SAÚDE E TRABALHO	-	-	32	31	32	31	32	35	36	36
- Cargos de Nível Superior - NS	-	-	35	33	33	33	33	35	37	37
- Cargos de Nível Intermediário- NI	-	-	29	30	31	31	32	31	35	35
DOCENTE	36	36	37	36	36	36	35	36	35	35
- Professor de 3º grau - NS	37	36	37	37	36	37	36	37	36	36
- Professor de 1º e 2º graus - NS	34	34	35	35	35	-	-	-	49	49
Magistério do Ensino BÁSICO TÉCN. E TECNOLÓGICO	-	-	-	-	34	34	34	35	33	33
- Professor do Ensino BÁSICO, TÉCNICO E TECNOLÓGICO	-	-	-	-	34	34	34	35	33	33
- Prof. Ensino Básico, Téc. e Tecnológico - Substituto	-	-	-	-	-	-	-	-	0	0
- Prof. Titular do Ensino Básico e Tecnológico	-	-	-	-	-	-	-	-	-	-
Carreira do Magistério do ENSINO BÁSICO FEDERAL	-	-	-	-	38	28	36	30	30	30
- Professor do Ensino Básico Federal	-	-	-	-	38	28	36	30	30	30
CVM - COMISSÃO DE VALORES MOBILIÁRIOS	-	35	31	30	22	33	-	26	35	35
- Advogado - NS	-	-	-	-	-	-	-	-	0	0
- Analista - NS	-	35	38	52	-	36	-	-	35	35
- Inspetor - NS	-	35	40	-	-	33	-	-	47	47
- Cargos de Nível Intermediário - NI	-	-	30	29	22	31	-	51	25	25
SUSEP - SUPERINTENDÊNCIA DE SEGUROS PRIVADOS	-	-	33	33	-	-	30	32	29	29
- Analista Técnico - NS	-	-	33	33	-	-	30	22	22	22
- Procurador Autárquico - NS	-	-	-	-	-	-	-	-	0	0
- Cargos de Nível Intermediário - NI	-	-	-	-	-	-	-	33	36	36
PGPE - PLANO GERAL DE CARGOS DO PODER EXECUTIVO*	30	28	29	30	31	28	29	28	34	34
- Cargos de Nível Superior - NS	30	31	30	31	32	29	31	32	31	31
- Cargos de Nível Intermediário - NI	29	25	28	28	29	28	28	28	32	32
- Cargos de Nível Auxiliar - NA	-	-	-	-	-	-	25	25	42	42
ERCE - ESTRUTURA REMUNERATÓRIA DE CARGOS ESPECÍFICOS **	-	-	-	-	-	-	30	32	28	28
- Cargos de Nível Superior - NS	-	-	-	-	-	-	30	32	28	28
TÉCNICOS-ADMINISTRATIVOS DAS IFES	31	30	30	31	30	31	31	31	31	31
- Cargos de Nível Superior - NS	32	34	32	32	31	32	32	31	32	32
- Cargos de Nível Intermediário - NI	30	29	29	29	29	30	30	31	30	30
- Cargos de Nível Auxiliar - NA	31	-	-	-	-	27	31	32	39	39
DACTA - GRUPO-DEFESA AÉREA E CONTR. DO TRAFÉGO AÉREO	-	-	27	32	28	29	30	29	29	29
- Cargos de Nível Superior - NS	-	-	28	47	34	29	30	28	28	28
- Cargos de Nível Intermediário - NI	-	-	27	30	27	28	29	29	29	29
MINISTÉRIO DO MEIO AMBIENTE	-	31	30	32	29	30	32	31	32	32
- Analista Ambiental - NS	-	31	30	32	29	30	32	31	32	32
MINISTÉRIO DA CULTURA	-	-	31	33	34	-	28	30	30	30
- Cargos de Nível Superior - NS	-	-	31	33	34	-	31	31	38	38
- Cargos de Nível Intermediário - NI	-	-	24	34	-	-	27	29	28	28
MINISTÉRIO DA FAZENDA	-	-	-	-	-	-	30	30	30	30
- Cargos de Nível Superior - NS	-	-	-	-	-	-	-	-	0	0
- Cargos de Nível Intermediário - NI	-	-	-	-	-	-	30	30	30	30
PREVIDENCIÁRIA	31	-	-	32	33	38	38	41	39	39
- Médico Perito Previdenciário - NS	-	-	-	-	33	38	38	41	39	39
- Analista Previdenciário - NS	33	-	-	32	-	-	-	-	0	0
- Técnico Previdenciário - NI	29	-	-	-	-	-	-	-	0	0
INFRA-ESTRUTURA (Carreira)	-	-	-	-	35	37	35	35	35	35
- Analista de Infra-Estrutura - NS	-	-	-	-	33	31	35	35	35	35
- Especialista de Infra-Estrutura Sênior- NS	-	-	-	-	48	49	-	-	0	0
SEGURO SOCIAL	31	28	29	31	29	32	32	34	29	29
- Analista do Seguro Social - NS	33	31	32	32	31	32	34	34	37	37
- Técnico do Seguro Social - NI	-	-	-	-	28	31	31	58	29	29
- Cargos de Nível Intermediário - NI	30	27	28	31	-	-	-	-	0	0

CONCURSOS

Tabela 4.5 - Idade Média dos Ingressos no Serviço Público Federal a partir de 1995 por concurso público - SIAPE

Cargo / Carreira	(Conclusão)								
	1995	1996	1997	1998	1999	2000	2001	2002	2003
IBGE - INST. NACIONAL DE GEOGRAFIA E ESTATÍSTICA (Carreira)	-	-	-	-	-	-	-	-	-
- Analista de Planejamento, Gestão e Infra-Estrutura em Informações Geográficas e Estatística - NS	-	-	-	-	-	-	-	-	-
- Pesquisador em Informações Geográficas e Estatística - NS	-	-	-	-	-	-	-	-	-
- Tecnologista em Informações Geográficas e Estatística - NS	-	-	-	-	-	-	-	-	-
- Técnico em Informações Geográficas e Estatística - NI	-	-	-	-	-	-	-	-	-
- Técnico em Planejamento, Gestão e Infra-Estrutura em Informações Geográficas e Estatística - NS	-	-	-	-	-	-	-	-	-
FOCRUZ - FUNDAÇÃO OSWALDO CRUZ (Carreira)	-	-	-	-	-	-	-	-	-
- Analista de Gestão em Saúde - NS	-	-	-	-	-	-	-	-	-
- Pesquisador em Saúde Pública - NS	-	-	-	-	-	-	-	-	-
- Tecnologista em Saúde Pública - NS	-	-	-	-	-	-	-	-	-
- Assistente Técnico de Gestão em Saúde Pública - NI	-	-	-	-	-	-	-	-	-
- Técnico em Saúde Pública - NI	-	-	-	-	-	-	-	-	-
FIOCRUZ - FUNDAÇÃO OSWALDO CRUZ (Cargo Isolado)	-	-	-	-	-	-	-	-	-
- Especialista em Ciência, Tecnologia, Produção e Inovação em Saúde Pública - NS	-	-	-	-	-	-	-	-	-
INMETRO - INST. NACIONAL DE METROLOGIA NORMALIZAÇÃO E QUALIDADE	-	-	-	-	-	-	-	-	-
- Analista Executivo em Metrologia e Qualidade - NS	-	-	-	-	-	-	-	-	-
- Pesquisador-Tecnologista em Metrologia e Qualidade - NS	-	-	-	-	-	-	-	-	-
- Técnico em Metrologia e Qualidade - NI	-	-	-	-	-	-	-	-	-
- Assistente Executivo em Metrologia e Qualidade - NI	-	-	-	-	-	-	-	-	-
INMETRO - INST. NAC. DE METROLOGIA NORMALIZAÇÃO E QUALIDADE (Cargo Isolado)	-	-	-	-	-	-	-	-	-
- Especialista em Metrologia e Qualidade Senior - NS	-	-	-	-	-	-	-	-	-
INPI - INSTITUTO NACIONAL DE PROPRIEDADE INDUSTRIAL	-	-	-	-	-	-	-	-	-
- Especialista Sênior em Propriedade Industrial - NS	-	-	-	-	-	-	-	-	-
- Analista de Planejamento, Gestão de Infra-Estrutura em Propriedade Industrial - NS	-	-	-	-	-	-	-	-	-
- Pesquisador em Propriedade Industrial - NS	-	-	-	-	-	-	-	-	-
- Tecnologista em Propriedade Industrial - NS	-	-	-	-	-	-	-	-	-
- Técnico em Propriedade Industrial - NI	-	-	-	-	-	-	-	-	-
- Técnico em Planejamento, Gestão e Infra-Estrutura em Propriedade Industrial - NI	-	-	-	-	-	-	-	-	-
FNDE - FUNDO NAC. DE DESENVOLVIMENTO DA EDUCAÇÃO	-	-	-	-	-	-	-	-	-
- Especialista em Financiamento e Execução de Programas e Projetos Educacionais - NS	-	-	-	-	-	-	-	-	-
- Técnico em Financiamento e Execução de Programas e Projetos Educacionais - NI	-	-	-	-	-	-	-	-	-
INEP - INST. NACIONAL DE ESTUDOS E PESQUISAS EDUCACIONAIS	-	-	-	-	-	-	-	-	-
- Pesquisador-Tecnologista em Informações e Avaliações Educacionais - NI	-	-	-	-	-	-	-	-	-
- Técnico de Informações Educacionais - NI	-	-	-	-	-	-	-	-	-
EMBRATUR - INSTITUTO BRASILEIRO DE TURISMO	-	-	-	-	-	-	-	-	-
- Cargos de Nível Superior - NS	-	-	-	-	-	-	-	-	-
- Cargos de Nível Intermediário - NI	-	-	-	-	-	-	-	-	-
- Cargos de Nível Auxiliar - NA	-	-	-	-	-	-	-	-	-
SUPRAMA - SUPERINTÊNCIA DA ZONA FRANCA DE MANAUS	-	-	-	-	-	-	-	-	-
- Cargos de Nível Superior - NS	-	-	-	-	-	-	-	-	-
- Cargos de Nível Intermediário - NI	-	-	-	-	-	-	-	-	-
- Cargos de Nível Auxiliar - NA	-	-	-	-	-	-	-	-	-
AGÊNCIA NACIONAL DE ÁGUAS	-	-	-	-	-	-	-	-	-
- Especialista em GeoProcessamento - NS	-	-	-	-	-	-	-	-	-
- Especialista em Recursos Hídricos - NS	-	-	-	-	-	-	-	-	-
- Analista Administrativo - NS	-	-	-	-	-	-	-	-	-
AGÊNCIAS REGULADORAS	-	-	-	-	-	-	-	-	-
- Especialista em Regulação - NS	-	-	-	-	-	-	-	-	-
- Analista Administrativo - NS	-	-	-	-	-	-	-	-	-
- Técnico em Regulação - NI	-	-	-	-	-	-	-	-	-
- Técnico Administrativo - NI	-	-	-	-	-	-	-	-	-
DNIT - DEPART. NAC. de INFRA-ESTRUTURA DE TRANSPORTES	-	-	-	-	-	-	-	-	-
- Analista de Infra-Estrutura de Transportes - NS	-	-	-	-	-	-	-	-	-
- Analista Administrativo - NS	-	-	-	-	-	-	-	-	-
- Técnico de Suporte à Infra-Estrutura de Transporte - NI	-	-	-	-	-	-	-	-	-
- Técnico Administrativo - NI	-	-	-	-	-	-	-	-	-
HFA - HOSPITAL DAS FORÇAS ARMADAS	-	-	-	-	-	-	-	-	-
- Médico - NS	-	-	-	-	-	-	-	-	-
- Especialista em Atividades Hospitalar - NS	-	-	-	-	-	-	-	-	-
- Técnico em Atividades Médico-Hospitalares - NI	-	-	-	-	-	-	-	-	-
INSTITUTO EVANDRO CHAGAS E CENTRO NACIONAL DE PRIMATAS - CNP	-	-	-	-	-	-	-	-	-
- Pesquisador em Saúde Pública - NS	-	-	-	-	-	-	-	-	-
- Tecnologista em Pesquisa e Investigação Biomédica - NS	-	-	-	-	-	-	-	-	-
- Assistente Técnica de Gestão e Invest. Biomédica - NI	-	-	-	-	-	-	-	-	-

Tabela 4.5 - Idade Média dos Ingressos no Serviço Público Federal a partir de 1995 por concurso público - SIAPE

Cargo / Carreira	(Conclusão)									
	2004	2005	2006	2007	2008	2009	2010	2011	2012 ¹	
IBGE - INST. NACIONAL DE GEOGRAFIA E ESTATÍSTICA (Carreira)	-	-	26	24	28	33	34	32	34	
- Analista de Planejamento, Gestão e Infra-Estrutura em Informações Geográficas e Estatística - NS	-	-	-	35	-	-	34	34	42	
- Pesquisador em Informações Geográficas e Estatística - NS	-	-	-	-	-	33	40	40	40	
- Tecnologista em Informações Geográficas e Estatística - NS	-	-	39	57	-	-	32	30	30	
- Técnico em Informações Geográficas e Estatística - NI	-	-	26	23	28	-	-	0	34	
- Técnico em Planejamento, Gestão e Infra-Estrutura em Informações Geográficas e Estatística - NS	-	-	-	-	-	-	-	0	0	
FOCRUZ - FUNDAÇÃO OSWALDO CRUZ (Carreira)	-	-	33	34	35	-	-	33	35	
- Analista de Gestão em Saúde - NS	-	-	38	35	38	-	-	35	38	
- Pesquisador em Saúde Pública - NS	-	-	36	39	36	-	-	34	0	
- Tecnologista em Saúde Pública - NS	-	-	36	34	36	-	-	34	35	
- Assistente Técnico de Gestão em Saúde Pública - NI	-	-	-	-	-	-	-	29	0	
- Técnico em Saúde Pública - NI	-	-	30	31	30	-	-	34	0	
FOCRUZ - FUNDAÇÃO OSWALDO CRUZ (Cargo Isolado)	-	-	-	-	-	-	-	-	-	
- Especialista em Ciência, Tecnologia, Produção e Inovação em Saúde Pública - NS	-	-	38	35	38	-	-	35	47	
INMETRO - INST. NACIONAL DE METROLOGIA NORMALIZAÇÃO E QUALIDADE	-	-	-	-	33	-	35	58	30	
- Analista Executivo em Metrologia e Qualidade - NS	-	-	-	-	31	-	38	38	37	
- Pesquisador-Tecnologista em Metrologia e Qualidade - NS	-	-	-	-	34	-	28	34	31	
- Técnico em Metrologia e Qualidade - NI	-	-	-	-	-	-	-	38	30	
- Assistente Executivo em Metrologia e Qualidade - NI	-	-	-	-	-	-	-	48	26	
INMETRO - INST. NAC. DE METROLOGIA NOMAL. E QUALIDADE (Cargo Isolado)	-	-	-	-	-	-	-	-	-	
- Especialista em Metrologia e Qualidade Senior - NS	-	-	-	-	67	-	62	62	62	
INPI - INSTITUTO NACIONAL DE PROPRIEDADE INDUSTRIAL	-	-	33	32	-	31	50	32	33	
- Especialista Sênior em Propriedade Industrial - NS	-	-	-	-	-	-	48	48	48	
- Analista de Planejamento, Gestão de Infra-Estrutura em Propriedade Industrial - NS	-	-	33	32	-	34	-	33	33	
- Pesquisador em Propriedade Industrial - NS	-	-	33	32	-	31	56	30	34	
- Tecnologista em Propriedade Industrial - NS	-	-	-	-	-	-	-	-	0	
- Técnico em Propriedade Industrial - NI	-	-	-	-	-	30	-	1	1	
- Técnico em Planejamento, Gestão e Infra-Estrutura em Propriedade Industrial - NI	-	-	36	32	-	31	47	33	33	
FNDE - FUNDO NAC. DE DESENVOLVIMENTO DA EDUCAÇÃO	-	-	-	-	27	29	34	34	34	
- Especialista em Financiamento e Execução de Programas e Projetos Educacionais - NS	-	-	-	-	28	32	33	33	33	
- Técnico em Financiamento e Execução de Programas e Projetos Educacionais - NI	-	-	-	-	26	28	37	37	37	
INEP - INST. NAC. DE ESTUDOS E PESQUISAS EDUCACIONAIS	-	-	-	-	30	29	31	31	31	
- Pesquisador-Tecnologista em Informações e Avaliações Educacionais - NS	-	-	-	-	32	32	31	31	31	
- Técnico de Informações Educacionais - NS	-	-	-	-	24	24	-	-	0	
EMBRATUR - INSTITUTO BRASILEIRO DE TURISMO	-	-	-	-	-	-	-	28	33	
- Cargos de Nível Superior - NS	-	-	-	-	-	-	-	30	35	
- Cargos de Nível Intermediário - NI	-	-	-	-	-	-	-	27	29	
- Cargos de Nível Auxiliar - NA	-	-	-	-	-	-	-	-	0	
SUFRAMA - SUPERINTÊNCIA DA ZONA FRANCA DE MANAUS	-	-	-	-	31	35	32	35	33	
- Cargos de Nível Superior - NS	-	-	-	-	34	36	40	35	37	
- Cargos de Nível Intermediário - NI	-	-	-	-	29	35	31	34	31	
- Cargos de Nível Auxiliar - NA	-	-	-	-	-	-	-	-	-	
ANA - AGÊNCIA NACIONAL DE ÁGUAS	32	-	33	35	-	-	35	36	35	
- Especialista em GeoProcessamento - NS	31	-	44	38	-	-	31	32	34	
- Especialista em Recursos Hídricos - NS	32	-	35	35	-	-	36	37	37	
- Analista Administrativo - NS	-	-	29	35	-	-	32	32	34	
AGÊNCIAS REGULADORAS²	-	32	31	31	32	32	32	34	34	
- Especialista em Regulação - NS	-	33	34	32	33	33	33	32	35	
- Analista Administrativo - NS	-	34	31	31	32	32	33	35	33	
- Técnico em Regulação - NI	-	31	32	32	31	32	34	34	34	
- Técnico Administrativo - NI	-	25	26	27	27	28	28	25	26	
DNIT - DEPART. NAC. de INFRA-ESTRUTURA DE TRANSPORTES	-	-	26	32	-	34	33	33	33	
- Analista de Infra-Estrutura de Transportes - NS	-	-	34	37	-	34	33	33	33	
- Analista Administrativo - NS	-	-	31	33	-	-	-	-	0	
- Técnico de Suporte à Infra-Estrutura de Transporte - NI	-	-	28	30	-	-	-	-	0	
- Técnico Administrativo	-	-	25	27	-	-	-	-	0	
HFA - HOSPITAL DAS FORÇAS ARMADAS	-	-	-	-	-	34	34	32	34	
- Médico - NS	-	-	-	-	-	34	34	37	32	
- Especialista em Atividades Hospitalar - NS	-	-	-	-	-	-	-	35	32	
- Técnico em Atividades Médico-Hospitalares - NI	-	-	-	-	-	-	-	31	39	
INSTITUTO EVANDRO CHAGAS E CENTRO NACIONAL DE PRIMATAS - CNP	-	-	-	-	-	-	-	-	32	
- Pesquisador em Saúde Pública - NS	-	-	-	-	-	-	-	34	40	
- Tecnologista em Pesquisa e Investigação Biomédica - NS	-	-	-	-	-	-	-	32	30	

Fonte: SEGEPI/MP

NS - Nível Superior / NI - Nível Intermediário / NA - Nível Auxiliar (Nível de escolaridade do Cargo).

(1) Posição: agosto 2012 / (2) A ANA - Agência Nacional de Águas, não está sendo incluído nesse grupo das Agências Reguladoras / (3) Total sem Governo do Distrito Federal.

* De 1995 até junho de 2006 os valores desta tabela correspondem ao Plano de Classificação de Cargos - PCC.

O PGPE foi criado pela lei nº 11.357 de 19/10/06

** Qtde de servidores conforme a Lei 12.277, de 30 de junho de 2010, para os cargos de provimentos efetivo, de nível superior de Arquiteto, Economista, Estatístico, Geólogo e Engenheiro - Agrimensor, Agrônomo, Civil, de Operações, de Pesca, Elétrico, Florestal, Mecânico, Operacional e Químico.

Na tabela, há carreiras que foram criadas recentemente, portanto, nelas não há quantitativos. Essas carreiras estão marcadas com o símbolo '- '.

Tabela 4.6 - Ingressos no Serviço Público Federal a partir de 1995 por nível de escolaridade, segundo a contratação por tempo determinado - SIAPE

Nível de Escolaridade	1995	1996	1997	1998	1999	2000	2001	2002	2003	2004	2005	2006	2007	2008	2009	2010	2011	2012 ¹
Superior - NS	5.351	7.687	7.248	5.821	5.056	7.045	6.080	2.054	5.429	6.038	6.523	6.742	7.732	8.062	7.030	5.250	7.355	5.609
- Professor	4.724	6.749	5.872	4.588	3.792	5.205	4.524	472	3.833	6.038	6.523	6.742	7.732	8.057	6.664	5.154	7.288	5.591
- Médico Residente	622	938	1.375	1.233	1.261	1.840	1.556	1.582	1.596									5
- Outros	5		1		3									5	366	96	62	18
Intermediário - NI	1	118	1.416	1.508	932	2.109	2.631	7	1.090	805	1.774	1.216	1.485	2.716	2.663	1.810	3.764	1.727
- Agente Credenciado			1.413	1.504	916	2.109	2.631	7	1.089	772	1.774	1.216	1.485	2.713	2.633	1.809	3.763	1.727
- Artífice		117	3	4	16				1									
- Outros	1	1								33				3	30	1	1	
Auxiliar - NA	9	102			3													
Demais Cargos	107	866	844	345	637	611	1.886	2.273	7.129	4.864	6.834	3.520	3.306	7.857	5.974	6.171	4.956	4.738
Total	5.468	8.773	9.508	7.677	6.625	9.765	10.597	4.334	13.648	11.707	15.131	11.478	12.523	18.635	15.667	13.231	16.075	12.074

Fonte: SEGEP/MP

NS - Nível Superior / NI - Nível Intermediário / NA - Nível Auxiliar

1- Posição: agosto/2012 (acumulado no ano).

Nota: A partir de 2011, foram revisadas todas as ocorrências de ingresso por contratação temporária.



Tabela 4.7 - Participação percentual dos Ingressos no Serviço Público Federal a partir de 1995 por nível de escolaridade, segundo a contratação por tempo determinado - SIAPE

Nível de Escolaridade	1995	1996	1997	1998	1999	2000	2001	2002	2003	2004	2005	2006	2007	2008	2009	2010	2011	2012 ¹
Superior - NS	97,9	87,6	76,2	75,8	76,3	72,1	57,4	47,4	39,8	51,6	43,1	58,7	61,7	43,3	44,9	39,7	45,8	46,5
- Professor	86,4	123,4	61,8	59,8	57,2	53,3	42,7	10,9	28,1	51,6	43,1	58,7	61,7	43,2	42,5	39,0	45,3	46,3
- Médico Residente	11,4	17,2	14,5	16,1	19,0	18,8	14,7	36,5	11,7									
- Outros															2,3	0,7		
Intermediário - NI	0,0	1,3	14,9	19,6	14,1	21,6	24,8	0,2	8,0	6,9	11,7	10,6	11,9	14,6	17,0	13,7	23,4	14,3
- Agente Credenciado			14,9	19,6	13,8	21,6	24,8	0,2	8,0	6,6	11,7	10,6	11,9	14,6	16,8	13,7	23,4	14,3
- Artífice		1,3	0,0	0,1	0,2				0,0									
- Outros										0,3				0,0	0,2			
Auxiliar - NA	0,2	1,2			0,0													
Demais Cargos	2,0	9,9	8,9	4,5	9,6	6,3	17,8	52,4	52,2	41,5	45,2	30,7	26,4	42,2	38,1	46,6	30,8	39,2
Total	100,0	100,0	100,0	100,0	100,0	100,0	100,0	100,0	100,0	100,0	100,0	100,0	100,0	100,0	100,0	100,0	100,0	100,0

Fonte: SEGEP/MP

NS - Nível Superior / NI - Nível Intermediário / NA - Nível Auxiliar

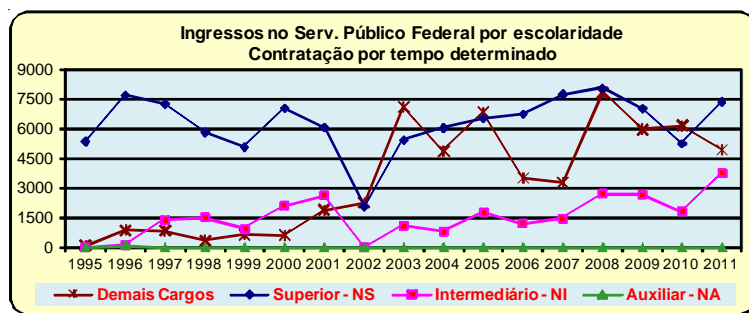
1- Posição: agosto/2012 (acumulado no ano).

Cargos e Funções de Confiança e Gratificações

5 Seção

Esta seção abrange os ocupantes de Cargos e Funções de Confiança e Gratificações do Poder Executivo Federal (Administração Direta, Autarquia e Fundação), os quais podem ser ocupados por servidores com cargo efetivo, requisitados de outros órgãos ou esferas e sem vínculo com o Serviço Público. São destacadas informações quantitativas sobre:

- Sexo;
- Idade média;
- Nível de escolaridade dos ocupantes de cargos e funções;
- Grupo de Idade;
- Natureza Jurídica;
- Grande Regiões

A fonte dos dados encontrados nesta seção é o Sistema Integrado de Administração de Recursos Humanos - SIAPE por meio da Secretaria de Gestão Pública do Ministério do Planejamento, Orçamento e Gestão.

Tabela 5.1 - Quantitativo de ocupantes de Cargos e Funções de Confiança e Gratificações do Poder Executivo Federal 1, a partir de 1997 - SIAPE

Cargos, Funções e Gratificações	(continua)								
	1997	1998	1999	2000	2001	2002	2003	2004	2005
AS - Cargo Comissionado de Autoridade Pública Olímpica (APO)									
CA - Cargo Comissionado de Assessoria				132	122	188	212	230	236
CAS - Cargo Comissionado de Assistência				34	41	122	145	168	185
CCD - Cargo Comissionado de Direção				25	30	42	39	35	35
CCT - Cargo Comissionado Técnico				414	605	857	854	884	888
CD - Cargo de Direção - IFES	2.964	3.048	3.063	3.040	3.038	3.087	3.128	3.207	3.208
CDE - Cargo Comissionado de Direção Executiva (APO)									
CDT - Cargo Comissionados de Direção Técnica (APO)									
CGE - Cargo Comissionado de Gerência Executiva				194	316	465	517	559	554
CPA - Cargos Comissionados da Autoridade Pública Olímpica									
CSP - Cargo Comissionado de Superintendência (APO)									
CSU - Cargo Comissionado Supervisão (APO)									
DAS - Direção de Assessoramento Superior	17.607	17.183	16.306	17.389	17.995	18.374	17.559	19.083	19.925
FCD - Função Comissionada do DNPM									
FCI - Função Comissionada									
FCT - Função Comissionada Técnica				755	6.522	4.838	6.148	4.432	4.162
FG - Função Gratificada - IFES	18.016	17.527	17.586	17.470	17.445	17.568	17.601	17.913	17.890
FGR - Função Gratificada - Lei 8.216/91	26.147	25.596	16.899	18.905	19.278	18.916	17.264	17.162	18.149
FCINPI - Função Comissionada do INPI									
FNDE - Função Comissionada									
FT - Função Técnica									
GR - Gratificação de Representação	888	878	759	706	654	603	544	496	466
GSE - Gratif. Serv. Ext/Censo-96 - Temporário	154	118	139	2.207	391	397	237	390	383
GT - Gratificação Técnica - AGU	1.419	1.558	1.674	1.598	1.821	485	531	510	583
GTS - Gratificação Temporária - SIPAM									79
NES - Cargo de Natureza Especial	51	53	60	37	39	76	50	53	50
RGA - ABIN (Gratif. Repres. de Gab. - Apoio (PR/VPR)						5	5	3	3
RGA - AGU (Gratif. Repres. de Gab. - Apoio (PR/VPR)	66	77	87	87	79	14	29	35	32
RGA - DF (Gratif. Repres. de Gab. - Apoio (PR/VPR)									
RGA - MJ (Gratif. Repres. de Gab. - Apoio (PR/VPR)									51
RGA - PR (Gratif. Repres. de Gab. - Apoio (PR/VPR)	1.202	1.158	1.030	937	1.048	908	958	868	942
RGA - VPR (Gratif. Repres. de Gab. - Apoio (PR/VPR)	50	53	50	52	49	44	39	30	30
RGM - Gratif. Repres. de Gabinete (MIN)	1.051	915	887	877	780	740	615	542	459
RMA - ANAC									
RMA - EMFA (Gratif. Repres. de Gab. Apoio Militar (PR/VPR)	253	274	305	320	300	313	310	317	321
RMA - PR (Gratif. Repres. de Gab. Apoio Militar (PR/VPR)	513	555	533	517	523	551	646	705	757
RMA - VPR (Gratif. Repres. de Gab.e Apoio Militar (PR/VPR)	27	27	29	33	34	35	36	43	42
RMA - ANAC (Gratif. Repres. de Gab.e Apoio Militar (PR/VPR)									
RMM - MAER (Gratif. Repres. de Gabinete Militar/EMFA)	6	8	9	6	5	6	1		
RMP - EMFA (Gratif. de Repres. de Gabinete Militar)	171	180	197	199	193	189	180	116	189
RMP - PR (Gratif. de Repres. de Gabinete Militar)	112	126	94	97	92	99	118	9	125
RMP - VPR (Gratif. de Repres. de Gabinete Militar)	8	7	8	9	9	9	8	8	9
Total	70.705	69.341	59.715	66.040	71.409	68.931	67.774	67.798	69.753
ETG - Estagiário									

CARGOS, FUNÇÕES E GRATIFICAÇÕES

Tabela 5.1 - Quantitativo de ocupantes de Cargos e Funções de Confiança e Gratificações do Poder Executivo Federal ¹, a partir de 1997 - SIAPE

Cargos, Funções e Gratificações	(conclusão)						
	2006	2007	2008	2009	2010	2011	2012 ²
AS - Cargo Comissionado de Autoridade Pública Olímpica (APO)						5	16
CA - Cargo Comissionado de Assessoria	278	299	286	274	264	255	238
CAS - Cargo Comissionado de Assistência	198	213	231	223	202	201	207
CCD - Cargo Comissionado de Direção	38	40	44	44	41	43	42
CCT - Cargo Comissionado Técnico	952	1015	1.216	1.347	1.464	1.579	1.643
CD - Cargo de Direção - IFES	3.592	3723	4.246	5.412	6.170	6.406	6.460
CDE - Cargo Comissionado de Direção Executiva (APO)						1	1
CDT - Cargo Comissionados de Direção Técnica (APO)						2	4
CGE - Cargo Comissionado de Gerência Executiva	615	662	663	663	657	637	645
CPA - Cargos Comissionados da Autoridade Pública Olímpica						1	1
CSP - Cargo Comissionado de Superintendência (APO)						3	10
CSU - Cargo Comissionado Supervisão (APO)						5	10
DAS - Direção de Assessoramento Superior	19.797	20159	20.599	21.217	21.870	22.103	22.312
FCD - Função Comissionada do DNPM					206	211	212
FCI - Função Comissionada	1.252	1271	1.280	1.300	1.298	1.399	1.511
FCT - Função Comissionada Técnica	4.721	5507	5.509	5.067	5.123	5.166	5.138
FG - Função Gratificada - IFES	18.610	19442	20.147	22.242	24.554	25.640	25.990
FGR - Função Gratificada - Lei 8.216/91	17.137	17304	17.723	17.671	17.706	18.120	18.064
FCINPI - Função Comissionada do INPI						145	147
FNDE - Função Comissionada							34
FT - Função Técnica							9
GR - Gratificação de Representação	440	416	401	377	357	351	338
GSE - Gratif. Serv. Ext/Censo-96 - Temporário	1.687	1896	535	1.642	1.999	344	382
GT - Gratificação Técnica - AGU	619	612	600	623	622	608	601
GTS - Gratificação Temporária - SIPAM	78	74	81	78	77	66	73
NES - Cargo de Natureza Especial	50	52	53	53	82	55	58
RGA - ABIN (Gratif. Repres. de Gab. - Apoio (PR/VPR)	3	3	3	3	26	26	32
RGA - AGU (Gratif. Repres. de Gab. - Apoio (PR/VPR)	34	39	55	59	59	62	61
RGA - DF (Gratif. Repres. de Gab. - Apoio (PR/VPR)						24	18
RGA - MJ (Gratif. Repres. de Gab. - Apoio (PR/VPR)	64	76	80	82	97	92	91
RGA - PR (Gratif. Repres. de Gab. - Apoio (PR/VPR)	997	1019	1.042	1.075	1.053	1.026	1.032
RGA - VPR (Gratif. Repres. de Gab. - Apoio (PR/VPR)	29	28	29	27	22	19	26
RGM - Gratif. Repres. de Gabinete (MIN)	428	369	401	408	470	508	484
RMA - ANAC	-	48	47	38	15		
RMA - EMFA (Gratif. Repres. de Gab. Apoio Militar (PR/VPR)	314	321	333	333	326	386	357
RMA - PR (Gratif. Repres. de Gab. Apoio Militar (PR/VPR)	761	853	818	862	890	837	839
RMA - VPR (Gratif. Repres. de Gab.e Apoio Militar (PR/VPR)	41	39	41	41	38	39	37
RMA - ANAC (Gratif. Repres. de Gab.e Apoio Militar (PR/VPR)	6	31	20	12	5		
RMM - MAER (Gratif. Repres. de Gabinete Militar/EMFA)							
RMP - EMFA (Gratif. de Repres. de Gabinete Militar)	210	214	208	218	220	254	231
RMP - PR (Gratif. de Repres. de Gabinete Militar)	135	147	157	164	164	156	157
RMP - VPR (Gratif. de Repres. de Gabinete Militar)	10	9	9	9	9	9	10
Total	73.096	75.881	76.857	81.564	86.086	86.784	87.521
ETG - Estagiário	-	-	24.139	30.744	34.732	35.187	36.592

Fonte: SEGEP/MP.

1- Inclui os servidores civis da administração direta, autarquias e fundações do Poder Executivo.

2 - Posição: agosto/2012

De 1997 a 2011 foram considerados os quantitativos do mês de dezembro de cada ano.

Tabela 5.2 - Quantitativo e Idade Média dos ocupantes de Cargos e Funções de Confiança e Gratificações do Poder Executivo Federal¹, segundo o sexo - SIAPE

Cargos, Funções e Gratificações	Posição - Ago/2012					
	Masculino		Feminino		Total	
	Quant.	Idade Média	Quant.	Idade Média	Quant.	Idade Média
AS - Cargo Comissionado de Autoridade Pública Olímpica (APO)	8	49	8		16	47
CA - Cargo Comissionado de Assessoria	134	47	104	41	238	44
CAS - Cargo Comissionado de Assistência	95	41	112	38	207	39
CCD - Cargo Comissionado de Direção	37	48	5	46	42	48
CCT - Cargo Comissionado Técnico	1.021	42	622	42	1.643	42
CD - Cargo de Direção - IFES	4.158	48	2.302	47	6.460	48
CDE - Cargo Comissionado de Direção Executiva (APO)	1	54			1	54
CDT - Cargo Comissionados de Direção Técnica (APO)	2	55	2	50	4	53
CGE - Cargo Comissionado de Gerência Executiva	424	47	221	45	645	47
CPA - Cargos Comissionados da Autoridade Pública Olímpica (APO)	1	71			1	71
CSP - Cargo Comissionado de Superintendência (APO)	6	47	4	50	10	48
CSU - Cargo Comissionado Supervisão (APO)	3	39	7	45	10	43
DAS - Direção de Assessoramento Superior	12.707	46	9.605	44	22.312	45
FCD - Função Comissionada do DNPM	154	48	58	48	212	21
FCI - Função Comissionada	820	43	691	47	1.511	48
FCT - Função Comissionada Técnica	2.339	51	2.799	49	5.138	45
FG - Função Gratificada - IFES	13.389	44	12.601	44	25.990	50
FGR - Função Gratificada - Lei 8.216/91	10.320	47	7.744	48	18.064	44
FCINPI - Função Comissionada do INPI	75	45	72	45	147	47
FNDE - Função Comissionada	15	46	19	41	34	45
FT - Função Técnica	6	52	3	37	9	45
GR - Gratificação de Representação	163	55	175	54	338	45
GSE - Gratif. Serv. Ext/Censo-96 - Temporário	256	50	126	49	382	54
GT - Gratificação Técnica - AGU	273	51	328	50	601	49
GTS - Gratificação Temporária - SIPAM	41	48	32	48	73	51
NES - Cargo de Natureza Especial	49	51	9	50	58	48
RGA - ABIN (Gratif. Repres. de Gab. - Apoio (PR/VPR)	19	51	13	51	32	51
RGA - AGU (Gratif. Repres. de Gab. - Apoio (PR/VPR)	30	50	31	47	61	51
RGA - DF (Gratif. Repres. de Gab. - Apoio (PR/VPR)	9	49	9	47	18	49
RGA - MJ (Gratif. Repres. de Gab. - Apoio (PR/VPR)	32	41	59	41	91	48
RGA - PR (Gratif. Repres. de Gab. - Apoio (PR/VPR)	648	50	384	48	1.032	41
RGA - VPR (Gratif. Repres. de Gab. - Apoio (PR/VPR)	18	53	8	48	26	49
RGM - Gratif. Repres. de Gabinete (MIN)	232	52	252	50	484	51
RMA - EMFA (Gratif. Repres. de Gab. Apoio Militar (PR/VPR)	347	38	10	41	357	51
RMA - PR (Gratif. Repres. de Gab. Apoio Militar (PR/VPR)	788	37	51	38	839	38
RMA - VPR (Gratif. Repres. de Gab.e Apoio Militar (PR/VPR)	36	40	1	26	37	37
RMP - EMFA (Gratif. de Repres. de Gabinete Militar)	223	48	8	42	231	39
RMP - PR (Gratif. de Repres. de Gabinete Militar)	137	42	20	41	157	47
RMP - VPR (Gratif. de Repres. de Gabinete Militar)	10	42			10	42
Total	49.026	41	38.495	37	87.521	39
ETG - Estagiários	14.358	21	22.234	22	36.592	21

Fonte: SEGEP/M.P.

1- Inclui os servidores civis da administração direta, autarquias e fundações do Poder Executivo.

Tabela 5.3 - Quantitativo de ocupantes de Cargos e Funções de Confiança e Gratificações do Poder Executivo Federal ¹, segundo o nível de escolaridade - SIAPE

Cargos, Funções e Gratificações	Posição - Ago/2012						
	1º Grau	2º Grau	3º Grau	Especialização	Pós-Graduação ²	S/Infor.	Total
ASP - Cargo Comissionado de Autoridade Pública Olímpica (APO)			15		1		16
CA - Cargo Comissionado de Assessoria	1	41	189		7		238
CAS - Cargo Comissionado de Assistência	5	110	92				207
CCD - Cargo Comissionado de Direção			41		1		42
CCT - Cargo Comissionado Técnico	11	231	1.391		10		1.643
CD - Cargo de Direção - IFES	6	339	2.062	736	3.314	3	6.460
CDE - Cargo Comissionado de Direção Executiva (APO)			1				1
CDT - Cargo Comissionados de Direção Técnica (APO)			3		1		4
CGE - Cargo Comissionado de Gerência Executiva	2	25	607		11		645
CPA - Cargos Comissionados da Autoridade Pública Olímpica (APO)			1				1
CSP - Cargo Comissionado de Superintendência (APO)			10				10
CSU - Cargo Comissionado Supervisão (APO)		1	9				10
DAS - Direção de Assessoramento Superior	327	4.547	14.282	1.025	2.128	3	22.312
FCD - Função Comissionada do DNPM		31	181				212
FCI - Função Comissionada Individual	13	678	820				1.511
FCT - Função Comissionada Técnica	269	2.024	2.834	3	8		5.138
FG - Função Gratificada - IFES	808	5.256	8.939	2.769	8.189	29	25.990
FGR - Função Gratificada - Lei 8.216/91	1.029	6.330	10.364	114	223	4	18.064
FCINPI - Função Comissionada do INPI	1	13	87		46		147
FNDE - Função Comissionada		7	27				34
FT - Função Técnica	1	2	6				9
GR - Gratificação de Representação	131	133	74				338
GSE - Gratif. Serv. Ext/Censo-96 - Temporário	2	131	222	4	23		382
GT - Gratificação Técnica - AGU	43	206	352				601
GTS - Gratificação Temporário - SIPAM	1	10	61		1		73
NES - Cargo de Natureza Especial		1	57				58
RGA - ABIN (Gratíf. Repres. de Gab. - Apoio (PR/VPR)	6	11	15				32
RGA - AGU (Gratíf. Repres. de Gab. - Apoio (PR/VPR)	6	38	17				61
RGA - DF (Gratíf. Repres. de Gab. - Apoio (PR/VPR)	6	3	9				18
RGA - MJ (Gratíf. Repres. de Gab. - Apoio (PR/VPR)	2	34	53		2		91
RGA - PR (Gratíf. Repres. de Gab. - Apoio (PR/VPR)	219	484	327		2		1.032
RGA - VPR (Gratíf. Repres. de Gab. - Apoio (PR/VPR)	11	7	8				26
RGM - Gratif. Repres. de Gabinete (MIN)	114	204	165		1		484
RMA - EMFA (Gratíf. Repres. de Gab. Apoio Militar (PR/VPR)	22	248	87				357
RMA - PR (Gratíf. Repres. de Gab. Apoio Militar (PR/VPR)	220	505	114				839
RMA - VPR (Gratíf. Repres. de Gab.e Apoio Militar (PR/VPR)	11	24	2				37
RMP - EMFA (Gratíf. de Repres. de Gabinete Militar)		9	219		3		231
RMP - PR (Gratíf. de Repres. de Gabinete Militar)	2	12	139		4		157
RMP - VPR (Gratíf. de Repres. de Gabinete Militar)		1	9				10
Total	3.269	21.696	43.891	4.651	13.975	39	87.521
ETG - Estagiário	5.741	22.784	8.067				36.592

Fonte: SEGEP/MP.

1- Inclui os servidores civis da administração direta, autarquias e fundações do Poder Executivo.

2- Incluído: Aperfeiçoamento, Mestrado, Doutorado, Phd, Livre Docência.

Tabela 5.4 - Quantitativo de ocupantes de Cargos e Funções de Confiança e Gratificações do Poder Executivo Federal¹, por natureza jurídica, segundo sexo - SIAPE

Cargos, Funções e Gratificações	Posição - Ago/2012											
	Administ. Direta			Autarquias			Fundação			Total		
	Masc	Fem	Total	Masc	Fem	Total	Masc	Fem	Total	Masc	Fem	Total
ASP - Cargo Comissionado de Autoridade Pública Olímpica (APO)				8	8	16				8	8	16
CA - Cargo Comissionado de Assessoria	41	28	69	93	76	169				134	104	238
CAS - Cargo Comissionado de Assistência	56	82	138	39	30	69				95	112	207
CCD - Cargo Comissionado de Direção	10	2	12	27	3	30				37	5	42
CCT - Cargo Comissionado Técnico	315	129	444	706	493	1.199				1.021	622	1.643
CD - Cargo de Direção - IFES	14	2	16	3.263	1.772	5.035	881	528	1.409	4.158	2.302	6.460
CDE - Cargo Comissionado de Direção Executiva (APO)				1		1				1		1
CDT - Cargo Comissionados de Direção Técnica (APO)				2	2	4				2	2	4
CGE - Cargo Comissionado de Gerência Executiva	170	68	238	254	153	407				424	221	645
CPA - Cargos Comissionados da Autoridade Pública Olímpica (APO)				1		1				1		1
CSP - Cargo Comissionado de Superintendência (APO)				6	4	10				6	4	10
CSU - Cargo Comissionado Supervisão (APO)				3	7	10				3	7	10
DAS - Direção de Assessoramento Superior	8.797	6.961	15.758	2.433	1.593	4.026	1.477	1.051	2.528	12.707	9.605	22.312
FCD - Função Comissionada do DNPm				154	58	212				154	58	212
FCI - Função Comissionada Individual				820	691	1.511				820	691	1.511
FCT - Função Comissionada Técnica	1.839	2.323	4.162	227	294	521	273	182	455	2.339	2.799	5.138
FG - Função Gratificada - IFES	272	366	638	10.033	9.470	19.503	3.084	2.765	5.849	13.389	12.601	25.990
FGR - Função Gratificada - Lei 8.216/91	6.964	4.811	11.775	1.771	1.825	3.596	1.585	1.108	2.693	10.320	7.744	18.064
FCINPI - Função Comissionada do INPI				75	72	147				75	72	147
FNDE - Função Comissionada				15	19	34				15	19	34
FT - Função Técnica				6	3	9				6	3	9
GR - Gratificação de Representação	163	175	338							163	175	338
GSE - Gratif. Serv. Ext/Censo-96 - Temporário							256	126	382	256	126	382
GT - Gratificação Técnica - AGU	273	328	601							273	328	601
GTS - Gratificação Temporário - SIPAM	41	32	73							41	32	73
NES - Cargo de Natureza Especial	46	9	55	3		3				49	9	58
RGA - ABIN (Gratif. Repres. de Gab. - Apoio (PR/VPR))				19	13	32				19	13	32
RGA - AGU (Gratif. Repres. de Gab. - Apoio (PR/VPR))	30	31	61							30	31	61
RGA - MD (Gratif. Repres. de Gab. - Apoio (PR/VPR))	9	9	18							9	9	18
RGA - MJ (Gratif. Repres. de Gab. - Apoio (PR/VPR))	32	59	91							32	59	91
RGA - PR (Gratif. Repres. de Gab. - Apoio (PR/VPR))	648	384	1.032							648	384	1.032
RGA - VPR (Gratif. Repres. de Gab. - Apoio (PR/VPR))	18	8	26							18	8	26
RGM - Gratif. Repres. de Gabinete (MIN)	232	252	484							232	252	484
RMA - EMFA (Gratif. Repres. de Gab. Apoio Militar (PR/VPR))	347	10	357							347	10	357
RMA - PR (Gratif. Repres. de Gab. Apoio Militar (PR/VPR))	788	51	839							788	51	839
RMA - VPR (Gratif. Repres. de Gab. e Apoio Militar (PR/VPR))	36	1	37							36	1	37
RMP - EMFA (Gratif. de Repres. de Gabinete Militar)	223	8	231							223	8	231
RMP - PR (Gratif. de Repres. de Gabinete Militar)	137	20	157							137	20	157
RMP - VPR (Gratif. de Repres. de Gabinete Militar)	10		10							10		10
Total	21.511	16.149	37.660	19.959	16.586	36.545	7.556	5.760	13.316	49.026	38.495	87.521
ETG - Estagiário	6.086	9.520	15.606	5.734	9.237	14.971	2.538	3.477	6.015	14.358	22.234	36.592

Fonte: SEGEP/MP.

1- Inclui os servidores civis da administração direta, autarquias e fundações do Poder Executivo.

CARGOS, FUNÇÕES E GRATIFICAÇÕES

Tabela 5.5 - Participação Percentual de ocupantes de Cargos e Funções de Confiança e Graticações do Poder Executivo Federal ¹, por natureza jurídica, segundo o sexo - SIAPE

Cargos, Funções e Graticações	Posição - Ago/2012											
	Administ. Direta			Autarquias			Fundação			Total		
	Masc	Fem	Total	Masc	Fem	Total	Masc	Fem	Total	Masc	Fem	Total
ASP - Cargo Comissionado de Autoridade Pública Olímpica (APO)				100,0	100,0	100,0				100,0	100,0	100,0
CA - Cargo Comissionado de Assessoria	30,6	26,9	29,0	69,4	73,1	71,0				100,0	100,0	100,0
CAS - Cargo Comissionado de Assistência	58,9	73,2	66,7	41,1	26,8	33,3				100,0	100,0	100,0
CCD - Cargo Comissionado de Direção	27,0	40,0	28,6	73,0	60,0	71,4				100,0	100,0	100,0
CCT - Cargo Comissionado Técnico	30,9	20,7	27,0	69,1	79,3	73,0				100,0	100,0	100,0
CD - Cargo de Direção - IFES	0,3	0,1	0,2	78,5	77,0	77,9	21,2	22,9	21,8	100,0	100,0	100,0
CDE - Cargo Comissionado de Direção Executiva (APO)				100,0		100,0				100,0		100,0
CDT - Cargo Comissionados de Direção Técnica (APO)				100,0	100,0	100,0				100,0	100,0	100,0
CGE - Cargo Comissionado de Gerência Executiva	40,1	30,8	36,9	59,9	69,2	63,1				100,0	100,0	100,0
CPA - Cargos Comissionados da Autoridade Pública Olímpica (APO)				100,0		100,0				100,0		100,0
CSP - Cargo Comissionado de Superintendência (APO)				100,0	100,0	100,0				100,0	100,0	100,0
CSU - Cargo Comissionado Supervisão (APO)				100,0	100,0	100,0				100,0	100,0	100,0
DAS - Direção de Assessoramento Superior	69,2	72,5	70,6	19,1	16,6	18,0	11,6	10,9	11,3	100,0	100,0	100,0
FCD - Função Comissionada do DNP				100,0	100,0	100,0				100,0	100,0	100,0
FCL - Função Comissionada Individual				100,0	100,0	100,0				100,0	100,0	100,0
FCT - Função Comissionada Técnica	78,6	83,0	81,0	9,7	10,5	10,1	11,7	6,5	8,9	100,0	100,0	100,0
FG - Função Gratificada - IFES	2,0	2,9	2,5	74,9	75,2	75,0	23,0	21,9	22,5	100,0	100,0	100,0
FGR - Função Gratificada - Lei 8.216/91	67,5	62,1	65,2	17,2	23,6	19,9	15,4	14,3	14,9	100,0	100,0	100,0
FCINPI - Função Comissionada do INPI				100,0	100,0	100,0				100,0	100,0	100,0
FNDE - Função Comissionada				100,0	100,0	100,0				100,0	100,0	100,0
FT - Função Técnica				100,0	100,0	100,0				100,0	100,0	100,0
GR - Gratificação de Representação	100,0	100,0	100,0							100,0	100,0	100,0
GSE - Gratif. Serv. Ext/Censo-96 - Temporário							100,0	100,0	100,0	100,0	100,0	100,0
GT - Gratificação Técnica - AGU	100,0	100,0	100,0							100,0	100,0	100,0
GTS - Gratificação Temporário - SIPAM	100,0	100,0	100,0							100,0	100,0	100,0
NES - Cargo de Natureza Especial	93,9	100,0	94,8	6,1		5,2				100,0	100,0	100,0
RGA - ABIN (Gratif. Repres. de Gab. - Apoio (PR/VPR))				100,0	100,0	100,0				100,0	100,0	100,0
RGA - AGU (Gratif. Repres. de Gab. - Apoio (PR/VPR))	100,0	100,0	100,0							100,0	100,0	100,0
RGA - MD (Gratif. Repres. de Gab. - Apoio (PR/VPR))	100,0	100,0	100,0							100,0	100,0	100,0
RGA - MJ (Gratif. Repres. de Gab. - Apoio (PR/VPR))	100,0	100,0	100,0							100,0	100,0	100,0
RGA - PR (Gratif. Repres. de Gab. - Apoio (PR/VPR))	100,0	100,0	100,0							100,0	100,0	100,0
RGA - VPR (Gratif. Repres. de Gab. - Apoio (PR/VPR))	100,0	100,0	100,0							100,0	100,0	100,0
RGM - Gratif. Repres. de Gabinete (MIN)	100,0	100,0	100,0							100,0	100,0	100,0
RMA - EMFA (Gratif. Repres. de Gab. Apoio Militar (PR/VPR))	100,0	100,0	100,0							100,0	100,0	100,0
RMA - PR (Gratif. Repres. de Gab. Apoio Militar (PR/VPR))	100,0	100,0	100,0							100,0	100,0	100,0
RMA - VPR (Gratif. Repres. de Gab. e Apoio Militar (PR/VPR))	100,0	100,0	100,0							100,0	100,0	100,0
RMP - EMFA (Gratif. de Repres. de Gabinete Militar)	100,0	100,0	100,0							100,0	100,0	100,0
RMP - PR (Gratif. de Repres. de Gabinete Militar)	100,0	100,0	100,0							100,0	100,0	100,0
RMP - VPR (Gratif. de Repres. de Gabinete Militar)	100,0		100,0							100,0		100,0
Total	43,9	42,0	43,0	40,7	43,1	41,8	15,4	15,0	15,2	100,0	100,0	100,0
ETG - Estagiário	42,4	42,8	42,6	39,9	41,5	40,9	17,7	15,6	16,4	100,0	100,0	100,0

Fonte: SEGEP/MP.

1- Inclui os servidores civis da administração direta, autarquias e fundações do Poder Executivo.

CARGOS, FUNÇÕES E GRATIFICAÇÕES

Tabela 5.6 - Quantitativo de ocupantes de Cargos e Funções de Confiança e Gratificações do Poder Executivo Federal ¹, por Grupo de Idades (Faixa Etária), segundo o sexo - SIAPE

Cargos, Funções e Gratificações	Posição - Ago/2012																	
	Ate 30 anos			31 a 40 anos			41 a 50 anos			51 a 60 anos			Acima de 60 anos			Total		
	Masc	Fem	Total	Masc	Fem	Total	Masc	Fem	Total	Masc	Fem	Total	Masc	Fem	Total	Masc	Fem	Total
ASP - Cargo Comissionado de Autoridade Pública Olímpica (APO)		1	1	2	3	5	2	2	4	3	1	4	1	1	2	8	8	16
CA - Cargo Comissionado de Assessoria	12	17	29	36	39	75	33	23	56	32	25	57	21		21	134	104	238
CAS - Cargo Comissionado de Assistência	32	34	66	22	40	62	10	16	26	24	15	39	7	7	14	95	112	207
CCD - Cargo Comissionado de Direção	1	0	1	10	2	12	10	1	11	11	2	13	5		5	37	5	42
CCT - Cargo Comissionado Técnico	130	66	196	436	248	684	206	146	352	196	147	343	53	15	68	1.021	622	1.643
CD - Cargo de Direção - IFES	193	98	291	863	439	1.302	1.344	862	2.206	1.343	743	2.086	415	160	575	4.158	2.302	6.460
CDE - Cargo Comissionado de Direção Executiva (APO)										1		1				1		1
CDT - Cargo Comissionados de Direção Técnica (APO)									1	1		2	1	3		2	2	4
CGE - Cargo Comissionado de Gerência Executiva	23	14	37	127	64	191	96	73	169	111	60	171	67	10	77	424	221	645
CPA - Cargos Comissionados da Autor. Pública Olímpica (APO)													1		1	1		1
CSP - Cargo Comissionado de Superintendência (APO)				2		2	2	1	3	2	3	5				6	4	10
CSU - Cargo Comissionado Supervisão (APO)				2	2	4	0	3	3	1	1	2		1	1	3	7	10
DAS - Direção de Assessoramento Superior	1.186	1.250	2.436	3.285	2.593	5.878	3.643	2.750	6.393	3.433	2.543	5.976	1.160	469	1.629	12.707	9.605	22.312
FCD - Função Comissionada do DNPM	9	3	12	37	9	46	28	20	48	61	25	86	19	1	20	154	58	212
FCI - Função Comissionada Individual	139	45	184	208	115	323	227	234	461	227	282	509	19	15	34	820	691	1.511
FCT - Função Comissionada Técnica	179	203	382	216	293	509	542	844	1.386	1.064	1.243	2.307	338	216	554	2.339	2.799	5.138
FG - Função Gratificada - IFES	1.805	1.571	3.376	3.352	2.951	6.303	3.907	4.042	7.949	3.497	3.456	6.953	828	581	1.409	13.389	12.601	25.990
FGR - Função Gratificada - Lei 8.216/91	865	652	1.517	2.030	1.216	3.246	2.858	2.247	5.105	3.765	3.126	6.891	802	503	1.305	10.320	7.744	18.064
FCINPI - Função Comissionada do INPI	3	5	8	27	22	49	16	21	37	23	19	42	6	5	11	75	72	147
FNDE - Função Comissionada	2	4	6	1	4	5	5	7	12	7	4	11				15	19	34
FT - Função Técnica		1	1		1	1	2	1	3	4		4				6	3	9
GR - Gratificação de Representação				4	9	13	41	53	94	86	78	164	32	35	67	163	175	338
GSE - Gratif. Serv. Ext/Censo-96 - Temporário	24	3	27	34	17	51	41	37	78	138	64	202	19	5	24	256	126	382
GT - Gratificação Técnica - AGU	3	4	7	16	32	48	96	130	226	136	143	279	22	19	41	273	328	601
GTS - Gratificação Temporário - SIPAM	2	1	3	7	4	11	11	13	24	19	14	33	2		2	41	32	73
NES - Cargo de Natureza Especial				12	1	13	12	4	16	15	3	18	10	1	11	49	9	58
RGA - ABIN (Gratif. Repres. de Gab. - Apoio (PR/VPR)	1		1	1		1	7	6	13	7	7	14	3		3	19	13	32
RGA - AGU (Gratif. Repres. de Gab. - Apoio (PR/VPR)		2	2	2	6	8	15	15	30	11	6	17	2	2	4	30	31	61
RGA - DF (Gratif. Repres. de Gab. - Apoio (PR/VPR)	0			1	2	3	2	4	6	6	3	9				9	9	18
RGA - MJ (Gratif. Repres. de Gab. - Apoio (PR/VPR)	6	7	13	10	24	34	7	20	27	8	7	15	1	1	2	32	59	91
RGA - PR (Gratif. Repres. de Gab. - Apoio (PR/VPR)	20	18	38	77	63	140	203	155	358	285	129	414	63	19	82	648	384	1.032
RGA - VPR (Gratif. Repres. de Gab. - Apoio (PR/VPR)		1	1	2	1	3	2	2	4	11	4	15	3		3	18	8	26
RGM - Gratif. Repres. de Gabinete (MIN)	16	32	48	18	19	37	45	53	98	113	112	225	40	36	76	232	252	484
RMA - EMFA (Gratif. Repres. de Gab. Apoio Militar (PR/VPR)	68	3	71	109	2	111	166	3	169	4	2	6				347	10	357
RMA - PR (Gratif. Repres. de Gab. Apoio Militar (PR/VPR)	216	10	226	195	21	216	370	20	390	7		7				788	51	839
RMA - VPR (Gratif. Repres. de Gab. e Apoio Militar (PR/VPR)	3	1	4	16		16	17		17							36	1	37
RMP - EMFA (Gratif. de Repres. de Gabinete Militar)	1		1	34	4	38	119	3	122	57	1	58	12		12	223	8	231
RMP - PR (Gratif. de Repres. de Gabinete Militar)	1		1	60	10	70	66	8	74	10	2	12				137	20	157
RMP - VPR (Gratif. de Repres. de Gabinete Militar)				6		6	2		2	2		2				10		10
Total	4.940	4.046	8.986	11.260	8.256	19.516	14.153	11.820	25.973	14.722	12.271	26.993	3.951	2.102	6.053	49.026	38.495	87.521
ETG - Estagiário	13.768	20.875	34.643	467	1.059	1.526	88	247	335	30	49	79	5	4	9	14.358	22.234	36.592

Fonte: SEGEP/MP.

¹- Inclui os servidores civis da administração direta, autarquias e fundações do Poder Executivo.

CARGOS, FUNÇÕES E GRATIFICAÇÕES

Tabela 5.7 - Quantitativo de ocupantes de Cargos e Funções de Confiança e Gratificações do Poder Executivo Federal¹, por Grandes Regiões, segundo o sexo - SIAPE

Cargos, Funções e Gratificações	Posição - Ago/2012																	
	Norte			Nordeste			Sudoeste			Sul			Centro-Oeste			Total		
	Masc	Fem	Total	Masc	Fem	Total	Masc	Fem	Total	Masc	Fem	Total	Masc	Fem	Total	Masc	Fem	Total
ASP - Cargo Comissionado de Autorid. Pública Olímpica (APO)							8	8	16							8	8	16
CA - Cargo Comissionado de Assessoria				5	1	6	45	24	69	1	1		83	79	162	134	104	238
CAS - Cargo Comissionado de Assistência				1	2	3	46	42	88	1	1	2	47	67	114	95	112	207
CCD - Cargo Comissionado de Direção							11	2	13				26	3	29	37	5	42
CCT - Cargo Comissionado Técnico	35	11	46	54	21	75	317	178	495	36	14	50	579	398	977	1.021	622	1.643
CD - Cargo de Direção - IFES	479	329	808	1.243	630	1.873	1.212	695	1.907	781	398	1.179	443	250	693	4.158	2.302	6.460
CDE - Cargo Comissionado de Direção Executiva (APO)							1		1							1		1
CDT - Cargo Comissionados de Direção Técnica (APO)							2	2	4							2	2	4
CGE - Cargo Comissionado de Gerência Executiva	3		3	7		7	140	92	232	4	1	5	270	128	398	424	221	645
CPA - Cargos Comissionados da Autorid. Pública Olímpica (APO)							1		1							1		1
CSP - Cargo Comissionado de Superintendência (APO)							6	4	10							6	4	10
CSU - Cargo Comissionado Supervisão (APO)							3	7	10							3	7	10
DAS - Direção de Assessoramento Superior	983	491	1.474	1.061	550	1.611	2.364	1.500	3.864	592	285	877	7.707	6.779	14.486	12.707	9.605	22.312
FCD - Função Comissionada do DNPM	24	6	30	31	11	42	27	13	40	20	4	24	52	24	76	154	58	212
FCI - Função Comissionada Individual	53	47	100	283	146	429	269	319	588	138	116	254	77	63	140	820	691	1.511
FCT - Função Comissionada Técnica	208	218	426	454	375	829	629	796	1.425	155	188	343	893	1.222	2.115	2.339	2.799	5.138
FG - Função Gratificada - IFES	1.393	1.294	2.687	3.749	3.407	7.156	4.517	4.336	8.853	2.377	2.389	4.766	1.353	1.175	2.528	13.389	12.601	25.990
FGR - Função Gratificada - Lei 8.216/91	1.004	638	1.642	2.131	1.215	3.346	3.521	2.703	6.224	1.312	811	2.123	2.352	2.377	4.729	10.320	7.744	18.064
FCINPI - Função Comissionada do INPI				1		1	72	71	143	1	1	2	1		1	75	72	147
FNDE - Função Comissionada													15	19	34	15	19	34
FT - Função Técnica							6	3	9							6	3	9
GR - Gratificação de Representação				1		1							162	175	337	163	175	338
GSE - Gratif. Serv. Ext/Censo-96 - Temporário	31	4	35	43	17	60	143	90	233	22	8	30	17	7	24	256	126	382
GT - Gratificação Técnica - AGU	9	23	32	60	60	120	77	87	164	39	53	92	88	105	193	273	328	601
GTS - Gratificação Temporário - SIPAM	16	14	30										25	18	43	41	32	73
NES - Cargo de Natureza Especial													49	9	58	49	9	58
RGA - ABIN (Gratif. Repres. de Gab. - Apoio (PR/VPR)													19	13	32	19	13	32
RGA - AGU (Gratif. Repres. de Gab. - Apoio (PR/VPR)			1			1			4			4	30	26	56	30	31	61
RGA - DF (Gratif. Repres. de Gab. - Apoio (PR/VPR)	4	5	9										5	4	9	9	9	18
RGA - MJ (Gratif. Repres. de Gab. - Apoio (PR/VPR)													32	59	91	32	59	91
RGA - PR (Gratif. Repres. de Gab. - Apoio (PR/VPR)					1	1	2		2		1	1	646	382	1.028	648	384	1.032
RGA - VPR (Gratif. Repres. de Gab. - Apoio (PR/VPR)													18	8	26	18	8	26
RGM - Gratif. Repres. de Gabinete (MIN)	2	1	3	16	8	24	7	18	25	2	6	8	205	219	424	232	252	484
RMA - EMFA (Gratif. Repres. de Gab. Apoio Militar (PR/VPR)	14		14										333	10	343	347	10	357
RMA - PR (Gratif. Repres. de Gab. Apoio Militar (PR/VPR)													788	51	839	788	51	839
RMA - VPR (Gratif. Repres. de Gab. e Apoio Militar (PR/VPR)													36	1	37	36	1	37
RMP - EMFA (Gratif. de Repres. de Gabinete Militar)	7		7										216	8	224	223	8	231
RMP - PR (Gratif. de Repres. de Gabinete Militar)													137	20	157	137	20	157
RMP - VPR (Gratif. de Repres. de Gabinete Militar)													10		10	10		10
Total	4.265	3.082	7.347	9.140	6.444	15.584	13.426	10.994	24.420	5.481	4.276	9.757	16.714	13.699	30.413	49.026	38.495	87.521
ETG - Estagiário	1.577	2.229	3.806	2.603	3.800	6.403	4.175	7.190	11.365	1.327	2.544	3.871	4.676	6.471	11.147	14.358	22.234	36.592

Fonte: SEGEP/MP.

1- Inclui os servidores civis da administração direta, autarquias e fundações do Poder Executivo.

Tabela 5.8 - Quantitativo dos ocupantes de Cargos Comissionados do Governo do Distrito Federal, por Nível de Escolaridade do Cargo segundo o sexo - SIAPE

Posição - Ago/2012

Cargos, Funções e Gratificações	Nível Superior			Nível Intermediário			Sem Informação ¹			TOTAL		
	Masc	Fem	Total	Masc	Fem	Total	Masc	Fem	Total	Masc	Fem	Total
CNE - Cargos de Natureza Especial / GDF *	19	8	27							19	8	27
CNP - GDF *	1		1							1		1
DFA / GDF (Cargos Comissionados) *	91	35	126				4	13	17	95	48	143
DFG / GDF (Cargos Comissionados) *	693	209	902				2		2	695	209	904
GNE - Gratif. Função de Natureza Especial / GDF *	211	26	237	265	74	339				476	100	576
Total	1.015	278	1.293	265	74	339	6	13	19	1.286	365	1.651

Fonte: SEGEP/MP.

* Cargos Comissionados

1- Não possui informação de escolaridade no cadastro SIAPE



Tabela 5.9 - Idade Média dos ocupantes de Cargos Comissionados do Governo do Distrito Federal, por Nível de Escolaridade do Cargo segundo o sexo - SIAPE

Posição - Ago/2012

Cargos, Funções e Gratificações	Nível Superior			Nível Intermediário			Sem Informação ¹			TOTAL		
	Masc	Fem	Total	Masc	Fem	Total	Masc	Fem	Total	Masc	Fem	Total
CNE - Cargos de Natureza Especial / GDF *	44	46	45							44	46	45
CNP - GDF *	46		46							46		46
DFA / GDF (Cargos Comissionados) *	42	42	42				44	39	41	42	42	42
DFG / GDF (Cargos Comissionados) *	43	41	43				47		47	43	41	43
GNE - Gratif. Função de Natureza Especial / GDF *	41	38	41	41	40	41				41	39	41
Total	43	41	42	41	40	41	45	39	41	42	41	42

Fonte: SEGEP/MP.

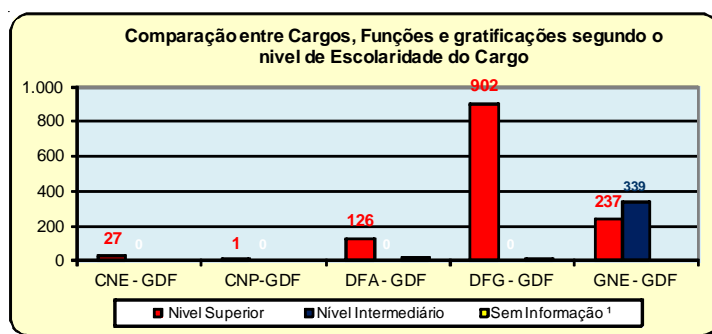
* Cargos Comissionados

1- Não possui informação de escolaridade no cadastro SIAPE

Tabela 5.10 - Quantitativo dos ocupantes de Cargos Comissionados do Governo do Distrito Federal, por Faixa de Etária segundo o sexo - SIAPE

Posição - Ago/2012

Grupos de Idade (Faixa Etária)	Cargos, Funções e Gratificações																	
	CNE*			CNP**			DFA**			DFG**			GNE*			TOTAL		
	Masc	Fem	Total	Masc	Fem	Total	Masc	Fem	Total	Masc	Fem	Total	Masc	Fem	Total	Masc	Fem	Total
Até 20 anos																		
De 21 a 25 anos								2	2		1		1		1	1	1	3
De 26 a 30 anos								1	1	2		22	6	28	6	7	13	29
De 31 a 35 anos								18	4	22		58	38	96	50	20	70	126
De 36 a 40 anos	6		6					17	15	32		106	38	144	170	26	196	299
De 41 a 45 anos	5	4	9					24	13	37		223	74	297	168	27	195	420
De 46 a 50 anos	5	3	8			1		29	9	38		253	50	303	72	18	90	360
De 51 a 55 anos	3		4					5	4	9		30	2	32	10		10	48
De 56 a 60 anos								1		1		1	1	2		1	1	2
De 61 a 65 anos												1		1				1
De 66 a 70 anos																		
Mais de 70 anos																		1
Total	19	8	27	1	0	1	95	48	143	695	209	904	476	100	576	1.286	365	1.651

Fonte: SEGEP/MP.

* Gratificação Função de Natureza Especial

** Cargos Comissionados

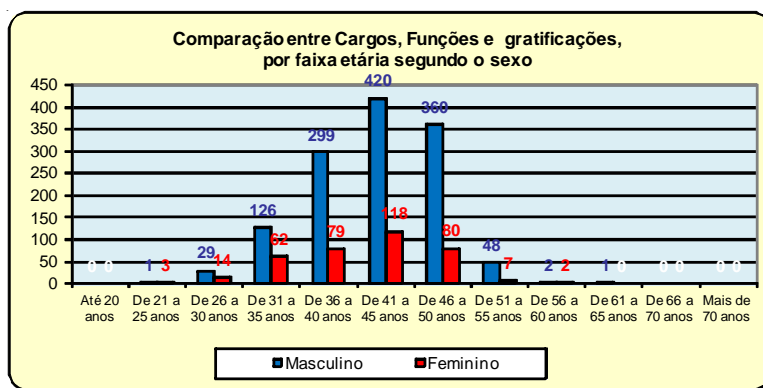

DAS

6 Seção

Com o objetivo de dar mais vazão aos ocupantes de Cargos e Funções de Confiança e Gratificações do Poder Executivo Federal (Administração Direta, Autarquia e Fundação), o conjunto de indicadores abrange com especificidade os cargos de DAS (Cargo de Direção e Assessoramento Superiores), visando, principalmente, delinear as informações quantitativas sobre:

- Sexo;
- Idade média;
- Grupo de Idades;
- Nível de escolaridade do ocupante da função;
- Remuneração média;
- Participações Percentuais.

A fonte dos dados encontrados nesta seção é o Sistema Integrado de Administração de Recursos Humanos - SIAPE por meio da Secretaria de Gestão Pública do Ministério do Planejamento, Orçamento e Gestão.

Tabela 6.1 - Quantitativo dos ocupantes ¹ de DAS, segundo o nível de função - SIAPE

(Continua)								
Nível da Função	1997	1998	1999	2000	2001	2002	2003	2004
DAS-1	6.820	6.554	5.681	6.503	6.665	6.733	6.551	6.761
DAS-2	5.943	5.678	5.313	5.442	5.615	5.703	4.658	5.213
DAS-3	2.472	2.490	2.690	2.826	2.828	2.954	3.055	3.420
DAS-4	1.682	1.716	1.810	1.866	2.073	2.158	2.341	2.651
DAS-5	558	607	666	606	662	672	772	852
DAS-6	132	138	146	146	152	154	182	186
Total	17.607	17.183	16.306	17.389	17.995	18.374	17.559	19.083

Fonte: SEGEP/MP.

¹ Inclui os servidores civis da administração direta, autarquias e Fundações do Poder Executivo, Requisitado dos Estados, Municípios, DF, Empresas Públicas, Sociedades de Economia Mista, Tribunais, Câmara dos Deputados, Senado Federal e Ministério Público da União e Sem Cargo Público.
De 1997 a 2004 foram considerados os quantitativos do mês de Dezembro de cada ano.

Tabela 6.1 - Quantitativo dos ocupantes de DAS, segundo o nível de função - SIAPE

(Conclusão)								
Nível da Função	2005	2006	2007	2008	2009	2010	2011	2012 ²
DAS-1	7.054	6.821	6.836	6.929	7.003	7.007	7.180	7.222
DAS-2	5.480	5.366	5.550	5.673	5.862	6.037	6.075	6.139
DAS-3	3.509	3.588	3.703	3.785	3.973	4.214	4.157	4.223
DAS-4	2.785	2.886	2.946	3.027	3.159	3.358	3.410	3.454
DAS-5	911	943	951	978	1.008	1.045	1.065	1.053
DAS-6	186	193	201	205	212	209	216	221
Total	19.925	19.797	20.187	20.597	21.217	21.870	22.103	22.312

Fonte: SEGEP/MP.

¹ Inclui os servidores civis da administração direta, autarquias e Fundações do Poder Executivo, Requisitado dos Estados, Municípios, DF, Empresas Públicas, Sociedades de Economia Mista, Tribunais, Câmara dos Deputados, Senado Federal e Ministério Público da União e Sem Cargo Público.

² Posição: agosto/12

De 2005 a 2011 foram considerados os quantitativos do mês de Dezembro de cada ano.



Tabela 6.2 - Idade Média dos ocupantes ¹ de DAS, segundo o nível de função - SIAPE

(Continua)

Nível da Função	1997	1998	1999	2000	2001	2002	2003	2004
DAS-1	42	42	43	43	43	43	43	43
DAS-2	43	43	43	43	43	43	43	43
DAS-3	45	45	45	45	45	45	44	44
DAS-4	47	47	46	47	47	47	46	46
DAS-5	49	49	48	49	50	50	48	48
DAS-6	52	52	52	53	53	53	51	51
Total	46	46	46	47	47	47	46	46

Fonte: SEGEP/MP.

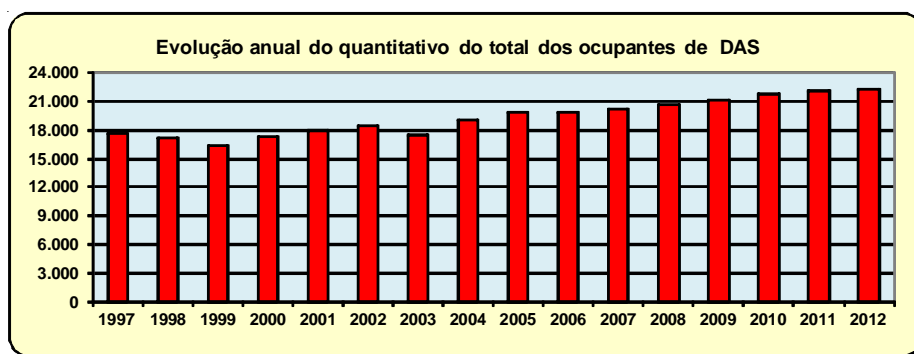
¹- Inclui os servidores civis da administração direta, autarquias e Fundações do Poder Executivo, Requisitado dos Estados, Municípios, DF, Empresas Públicas, Sociedades de Economia Mista, Tribunais, Câmara dos Deputados, Senado Federal e Ministério Público da União e Sem Cargo Público. De 1997 a 2004 foram considerados os quantitativos do mês de Dezembro de cada ano.

Tabela 6.2 - Idade Média dos ocupantes ¹ de DAS, segundo o nível de função - SIAPE

(Conclusão)

Nível da Função	2005	2006	2007	2008	2009	2010	2011	2012 ²
DAS-1	44	45	45	45	45	45	45	45
DAS-2	44	44	44	44	44	44	44	44
DAS-3	45	45	45	45	45	45	45	44
DAS-4	46	46	46	46	46	46	46	46
DAS-5	48	48	48	49	49	50	48	48
DAS-6	51	52	52	52	53	53	52	52
Total	45	45	45	45	45	45	45	45

Fonte: SEGEP/MP.

¹- Inclui os servidores civis da administração direta, autarquias e Fundações do Poder Executivo, Requisitado dos Estados, Municípios, DF, Empresas Públicas, Sociedades de Economia Mista, Tribunais, Câmara dos Deputados, Senado Federal e Ministério Público da União e Sem Cargo Público.

²- Posição: agosto/12

De 2005 a 2011 foram considerados os quantitativos do mês de Dezembro de cada ano.

Tabela 6.3 - Participação percentual dos ocupantes ¹ de DAS, segundo o nível de função - SIAPE - em %

(Continua)

Nível da Função	1997	1998	1999	2000	2001	2002	2003	2004
DAS-1	38,7	38,1	34,8	37,4	37,0	36,6	37,3	35,4
DAS-2	33,8	33,0	32,6	31,3	31,2	31,0	26,5	27,3
DAS-3	14,0	14,5	16,5	16,3	15,7	16,1	17,4	17,9
DAS-4	9,6	10,0	11,1	10,7	11,5	11,7	13,3	13,9
DAS-5	3,2	3,5	4,1	3,5	3,7	3,7	4,4	4,5
DAS-6	0,7	0,8	0,9	0,8	0,8	0,8	1,0	1,0
Total	100,0	100,0	100,0	100,0	100,0	100,0	100,0	100,0

Fonte: SEGEP/MP.

¹- Inclui os servidores civis da administração direta, autarquias e Fundações do Poder Executivo, Requisitado dos Estados, Municípios, DF, Empresas Públicas, Sociedades de Economia Mista, Tribunais, Câmara dos Deputados, Senado Federal e Ministério Público da União e Sem Cargo Público. De 1997 a 2004 foram considerados os quantitativos do mês de Dezembro de cada ano.

Tabela 6.3 - Participação do Quantitativo dos ocupantes ¹ de DAS, segundo o nível de função - SIAPE - em %

(Conclusão)

Nível da Função	2005	2006	2007	2008	2009	2010	2011	2012 ²
DAS-1	35,4	34,5	33,9	33,6	33,0	32,0	32,5	35,4
DAS-2	27,5	27,1	27,5	27,5	27,6	27,6	27,5	27,3
DAS-3	17,6	18,1	18,3	18,4	18,7	19,3	18,8	17,9
DAS-4	14,0	14,6	14,6	14,7	14,9	15,4	15,4	13,9
DAS-5	4,6	4,8	4,7	4,7	4,8	4,8	4,8	4,5
DAS-6	0,9	1,0	1,0	1,0	1,0	1,0	1,0	1,0
Total	100,0	100,0	100,0	100,0	100,0	100,0	100,0	100,0

Fonte: SEGEP/MP.

¹- Inclui os servidores civis da administração direta, autarquias e Fundações do Poder Executivo, Requisitado dos Estados, Municípios, DF, Empresas Públicas, Sociedades de Economia Mista, Tribunais, Câmara dos Deputados, Senado Federal e Ministério Público da União e Sem Cargo Público.

²- Posição: agosto/12

De 2005 a 2011 foram considerados os quantitativos do mês de Dezembro de cada ano.

Tabela 6.4 - Quantitativo, idade média, remuneração média, nível de escolaridade e sexo dos ocupantes de DAS - SIAPE

Nível da Função	Qtde Servidores	Idade Média	Remuneração Média ¹ (R\$ correntes)	Nível		Sexo		Serv. Efetivo + Requisitado ² - %
				Superior - %	Feminino - %			
DAS-1	7.222	45	10.496,59	65,3	44,9	73,1		
DAS-2	6.139	44	12.532,46	77,0	45,9	73,7		
DAS-3	4.223	44	13.881,23	85,0	45,7	68,1		
DAS-4	3.454	46	17.534,92	92,3	36,8	66,5		
DAS-5	1.053	48	20.508,71	95,7	28,2	67,4		
DAS-6	221	52	21.702,64	96,4	21,7	58,8		
Total	22.312	45	13.370,44	78,2	43,0	70,9		

Fonte: SEGEP/MP.

1- Considerado a remuneração do cargo e da função; estão incluídos no cálculo dos valores somente os servidores efetivos + requisitados (Administração Pública Federal Direta, Autarquias e Fundações)

2 - Servidor efetivo e requisitado (Administração Pública Federal Direta, Autarquias, Fundações, Estados, Municípios, DF, Empresas Públicas, Sociedades de Economia Mista, Tribunais, Câmara, Senado e Ministério Público).

Tabela 6.5 - Quantitativo e participação percentual dos ocupantes de DAS, por nível de escolaridade dos ocupantes de função, segundo o nível da função - SIAPE

Nível da Função	Quantitativo e Participação percentual por Nível de Escolaridade											
	1º Grau		2º Grau		3º Grau		Especialização		Pós-Graduação ¹		Total	
	Quant.	%	Quant.	%	Quant.	%	Quant.	%	Quant.	%	Quant.	%
DAS-1	227	3,1	2.282	31,6	3.584	49,6	422	5,8	707	9,8	7.222	100,0
DAS-2	57	0,9	1.354	22,1	3.811	62,1	330	5,4	587	9,6	6.139	100,0
DAS-3	18	0,4	616	14,6	3.083	73,0	151	3,6	355	8,4	4.223	100,0
DAS-4	21	0,6	246	7,1	2.757	79,8	94	2,7	336	9,7	3.454	100,0
DAS-5	2	0,2	43	4,1	871	82,7	23	2,2	114	10,8	1.053	100,0
DAS-6	2	0,9	6	2,7	176	79,6	5	2,3	32	14,5	221	100,0
Total	327	1,5	4.547	20,4	14.282	64,0	1.025	4,6	2.131	9,6	22.312	100,0

Fonte: SEGEP/MP.

1- Incluído: Aperfeiçoamento, Mestrado, Doutorado, Phd, Livre Docência.

2- Inclui os servidores civis da administração direta, autarquias e Fundações do Poder Executivo, Requisitado dos Estados, Municípios, DF, Empresas Públicas, Sociedades de Economia Mista, Tribunais, Câmara dos Deputados, Senado Federal e Ministério Público da União e sem cargo público.



Tabela 6.6 - Quantitativo dos ocupantes de DAS, por vínculo com a União, pelo sexo, segundo nível da função - SIAPE

Posição - Ago/2012

Nível da Função	Quantitativo dos ocupantes de DAS														
	Servidor Efetivo + Requisitado ¹			Requisitado de outros Órgãos e Esfera ²			Sem Vínculo ³			Aposentado			Total		
	Masc	Fem	Total	Masc	Fem	Total	Masc	Fem	Total	Masc	Fem	Total	Masc	Fem	Total
DAS-1	3.027	2.156	5.183	44	53	97	830	947	1.777	78	87	165	3.979	3.243	7.222
DAS-2	2.618	1.798	4.416	60	48	108	575	896	1.471	71	73	144	3.324	2.815	6.139
DAS-3	1.629	1.089	2.718	97	60	157	509	701	1.210	58	80	138	2.293	1.930	4.223
DAS-4	1.336	624	1.960	216	122	338	575	477	1.052	55	49	104	2.182	1.272	3.454
DAS-5	427	139	566	100	44	144	205	99	304	24	15	39	756	297	1.053
DAS-6	67	17	84	37	9	46	59	21	80	10	1	11	173	48	221
Total	9.104	5.823	14.927	554	336	890	2.753	3.141	5.894	296	305	601	12.707	9.605	22.312

Fonte: SEGEP/MP.

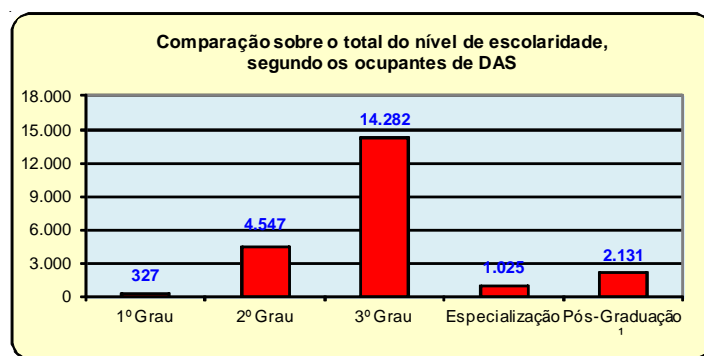
1- Servidor Efetivo e Requisitado (Administração Pública Federal Direta, Autarquias e Fundações).

2 - Requisitado dos Estados, Municípios, DF, Empresas Públicas, Sociedades de Economia Mista, Tribunais, Câmara dos Deputados, Senado Federal e Ministério Público da União.

3 - Sem cargo público.



Tabela 6.7 - Participação percentual e idade média dos ocupantes de DAS, por sexo, segundo o nível da função - SIAPE

Posição - Ago/2012

Nível da Função	Participação percentual dos ocupantes de DAS														
	Servidor Efetivo + Requisitado ¹			Requisitado de outros Órgãos e Esfera ²			Sem Vínculo ³			Aposentado			Total		
	Masc	Fem	Total	Masc	Fem	Total	Masc	Fem	Total	Masc	Fem	Total	Masc	Fem	Total
DAS-1	76,1	66,5	71,8	1,1	1,6	1,3	20,9	29,2	24,6	2,0	2,7	2,3	55,1	44,9	100,0
DAS-2	78,8	63,9	71,9	1,8	1,7	1,8	17,3	31,8	24,0	2,1	2,6	2,3	54,1	45,9	100,0
DAS-3	71,0	56,4	64,4	4,2	3,1	3,7	22,2	36,3	28,7	2,5	4,1	3,3	54,3	45,7	100,0
DAS-4	61,2	49,1	56,7	9,9	9,6	9,8	26,4	37,5	30,5	2,5	3,9	3,0	63,2	36,8	100,0
DAS-5	56,5	46,8	53,8	13,2	14,8	13,7	27,1	33,3	28,9	3,2	5,1	3,7	71,8	28,2	100,0
DAS-6	38,7	35,4	38,0	21,4	18,8	20,8	34,1	43,8	36,2	5,8	2,1	5,0	78,3	21,7	100,0
Total	71,6	60,6	66,9	4,4	3,5	4,0	21,7	32,7	26,4	2,3	3,2	2,7	57,0	43,0	100,0

Fonte: SEGEP/MP.

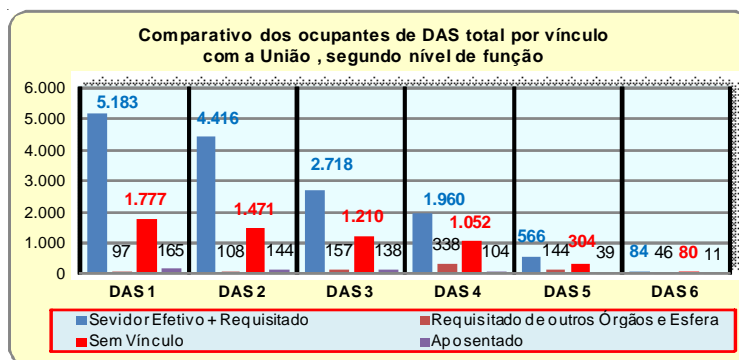
1- Servidor Efetivo e Requisitado (Administração Pública Federal Direta, Autarquias e Fundações).

2 - Requisitado dos Estados, Municípios, DF, Empresas Públicas, Sociedades de Economia Mista, Tribunais, Câmara dos Deputados, Senado Federal e Ministério Público da União.

3 - Sem cargo público.

Tabela 6.8 - Quantitativo dos ocupantes de DAS, por nível de função e sexo, segundo o grupo de idade¹ - SIAPE

Posição: ago/2012

Grupo de Idade (Faixa Etária)	DAS 1			DAS 2			DAS 3			DAS 4			DAS 5			DAS 6			Total		
	Masc	Fem	Total	Masc	Fem	Total	Masc	Fem	Total	Masc	Fem	Total	Masc	Fem	Total	Masc	Fem	Total	Masc	Fem	Total
Ate 20 anos	3	7	10	2		2													5	7	12
21 a 25 anos	79	126	205	69	89	158	22	34	56	8	5	13							178	254	432
26 a 30 anos	342	366	708	310	322	632	204	208	412	125	87	212	22	5	27		1	1	1.003	989	1.992
31 a 35 anos	457	392	849	500	429	929	327	325	652	279	211	490	56	42	98	6	4	10	1.625	1.403	3.028
36 a 40 anos	474	316	790	451	376	827	295	293	588	338	162	500	86	41	127	16	2	18	1.660	1.190	2.850
41 a 45 anos	437	319	756	388	267	655	308	196	504	315	173	488	119	47	166	18	3	21	1.585	1.005	2.590
46 a 50 anos	655	600	1.255	547	513	1.060	355	322	677	347	235	582	126	60	186	28	15	43	2.058	1.745	3.803
51 a 55 anos	699	608	1.307	464	425	889	304	262	566	290	209	499	145	43	188	36	12	48	1.938	1.559	3.497
56 a 60 anos	498	344	842	351	276	627	271	198	469	246	118	364	97	40	137	32	8	40	1.495	984	2.479
61 a 65 anos	228	105	333	145	92	237	133	61	194	142	50	192	64	16	80	18	2	20	730	326	1.056
66 a 70 anos	70	38	108	56	20	76	61	26	87	62	18	80	30	1	31	8		9	287	104	391
Acima de 70 anos	37	22	59	41	6	47	13	5	18	30	4	34	11	2	13	11		11	143	39	182
Total	3.979	3.243	7.222	3.324	2.815	6.139	2.293	1.930	4.223	2.182	1.272	3.454	756	297	1.053	173	48	221	12.707	9.605	22.312

Fonte: SEGEP/MP.

1- Servidor Efetivo e Requisitado (Administração Pública Federal Direta, Autarquias e Fundações), Requisitado dos Estados, Municípios, DF, Empr. Públicas, Sociedades de Economia Mista, Tribunais, Câmara dos Deputados, Senado Federal, Ministério Público da União e Sem cargo público.

Tabela 6.9 - Participação percentual dos ocupantes de DAS, por nível de função e sexo, segundo o grupo de idade¹ - SIAPE

Posição: ago/2012

Grupo de Idade (Faixa Etária)	DAS 1			DAS 2			DAS 3			DAS 4			DAS 5			DAS 6			Total		
	Masc	Fem	Total	Masc	Fem	Total	Masc	Fem	Total	Masc	Fem	Total	Masc	Fem	Total	Masc	Fem	Total	Masc	Fem	Total
Ate 20 anos	60,0	100,0	83,3	40,0		16,7													100,0	100,0	100,0
21 a 25 anos	44,4	49,6	47,5	38,8	35,0	36,6	12,4	13,4	13,0	4,5	2,0	3,0							100,0	100,0	100,0
26 a 30 anos	34,1	37,0	35,5	30,9	32,6	31,7	20,3	21,0	20,7	12,5	8,8	10,6	2,2	0,5	1,4		0,1	0,1	100,0	100,0	100,0
31 a 35 anos	28,1	27,9	28,0	30,8	30,6	30,7	20,1	23,2	21,5	17,2	15,0	16,2	3,4	3,0	3,2	0,4	0,3	0,3	100,0	100,0	100,0
36 a 40 anos	28,6	26,6	27,7	27,2	31,6	29,0	17,8	24,6	20,6	20,4	13,6	17,5	5,2	3,4	4,5	1,0	0,2	0,6	100,0	100,0	100,0
41 a 45 anos	27,6	31,7	29,2	24,5	26,6	25,3	19,4	19,5	19,5	19,9	17,2	18,8	7,5	4,7	6,4	1,1	0,3	0,8	100,0	100,0	100,0
46 a 50 anos	31,8	34,4	33,0	26,6	29,4	27,9	17,2	18,5	17,8	16,9	13,5	15,3	6,1	3,4	4,9	1,4	0,9	1,1	100,0	100,0	100,0
51 a 55 anos	36,1	39,0	37,4	23,9	27,3	25,4	15,7	16,8	16,2	15,0	13,4	14,3	7,5	2,8	5,4	1,9	0,8	1,4	100,0	100,0	100,0
56 a 60 anos	33,3	35,0	34,0	23,5	28,0	25,3	18,1	20,1	18,9	16,5	12,0	14,7	6,5	4,1	5,5	2,1	0,8	1,6	100,0	100,0	100,0
61 a 65 anos	31,2	32,2	31,5	19,9	28,2	22,4	18,2	18,7	18,4	19,5	15,3	18,2	8,8	4,9	7,6	2,5	0,6	1,9	100,0	100,0	100,0
66 a 70 anos	24,4	36,5	27,6	19,5	19,2	19,4	21,3	25,0	22,3	21,6	17,3	20,5	10,5	1,0	7,9	2,8		2,3	100,0	100,0	100,0
Acima de 70 anos	25,9	56,4	32,4	28,7	15,4	25,8	9,1	12,8	9,9	21,0	10,3	18,7	7,7	5,1	7,1	7,7		6,0	100,0	100,0	100,0
Total	31,3	33,8	32,4	26,2	29,3	27,5	18,0	20,1	18,9	17,2	13,2	15,5	5,9	3,1	4,7	1,4	0,5	1,0	100,0	100,0	100,0

Fonte: SEGEP/MP.

1- Servidor Efetivo e Requisitado (Administração Pública Federal Direta, Autarquias e Fundações), Requisitado dos Estados, Municípios, DF, Empr. Públicas, Sociedades de Economia Mista, Tribunais, Câmara dos Deputados, Senado Federal, Ministério Público da União e Sem cargo público.

Tabela 6.10 - Remuneração média por nível dos ocupantes de DAS, segundo o cargo efetivo e função (somente aos servidores efetivos) - SIAPE

Nível da Função	Parcela da Remuneração Média (R\$ correntes)		Remuneração Média Global ¹ (Cargo+ Função)
	Referente ao cargo efetivo	Referente à função	
DAS-1	9.245,77	1.259,18	10.504,95
DAS-2	10.926,68	1.603,13	12.529,81
DAS-3	11.447,56	2.428,60	13.876,15
DAS-4	13.451,39	4.073,69	17.525,09
DAS-5	15.078,43	5.338,56	20.416,99
DAS-6	15.140,08	6.743,61	21.883,69
NES	14.388,10	7.006,24	21.394,34
Média Global	10.953,80	2.131,55	13.085,35

Fonte: SEGEP/MP.

1- O universo de servidores desta tabela é composto de Servidores Públicos Federais do Poder Executivo Civil ativos que ocupam DAS ou NES.

Ocupantes de DAS ou NES servidores de outras esferas de governo, de outros poderes, militares, funcionários de empresas públicas e sociedades de economia mista e os sem vínculo com o serviço público não foram considerados.

Obs.: A partir da posição Janeiro de 2010, passam a considerar servidores que recebem subsídio.



Tabela 6.11 - Participação sobre a Remuneração média por nível dos ocupantes de DAS, segundo o cargo efetivo e função (somente aos servidores efetivos) - SIAPE em %

Nível da Função	Parcela da Remuneração Média - em %		Remuneração Média Global ¹ (Cargo+ Função)
	Referente ao cargo efetivo	Referente à função	
DAS-1	88,0	12,0	100,0
DAS-2	87,2	12,8	100,0
DAS-3	82,5	17,5	100,0
DAS-4	76,8	23,2	100,0
DAS-5	73,9	26,1	100,0
DAS-6	69,2	30,8	100,0
NES	67,3	32,7	100,0
Média Global	83,7	16,3	100,0

Fonte: SEGEP/MP.

1- O universo de servidores desta tabela é composto de Servidores Públicos Federais do Poder Executivo Civil ativos que ocupam DAS ou NES.

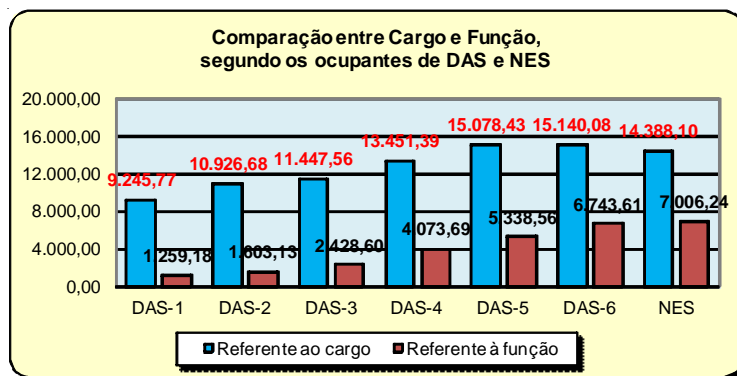
Ocupantes de DAS ou NES servidores de outras esferas de governo, de outros poderes, militares, funcionários de empresas públicas e sociedades de economia mista e os sem vínculo com o serviço público não foram considerados.

Obs.: A partir da posição Janeiro de 2010, passam a considerar servidores que recebem subsídio.

Aposentadorias

7 Seção

As informações apresentadas nesta seção dizem respeito às ocorrências e tipos anuais e mensais de aposentadorias da União, com destaque maior para o Poder Executivo Civil Federal, com os seguintes Quantitativos:

- Tipos de Aposentadorias;
- Idade Média;
- Sexo;
- Faixa Etária;
- Comparação entre aposentadorias dos Poderes.

As fontes dos dados encontrados nesta seção são o Sistema Integrado de Administração de Recursos Humanos - SIAPE e a Secretaria do Tesouro Nacional do Ministério da Fazenda com o Sistema Integrado de Administração Financeira de Pessoal da União - SIAFI por meio da Secretaria de Gestão Pública do Ministério do Planejamento, Orçamento e Gestão.

Tabela 7.1 - Evolução do quantitativo de aposentadorias civis da União, segundo os Tipos de Aposentadorias - SIAPE

Ano	Total ano	Média mensal	Quantitativo e participação percentual sobre total											
			Integrais		Proporcional		Compulsória		Invalidez		Outros ²			
			Quant.	%	Quant.	%	Quant.	%	Quant.	%	Quant.	%		
1991	46.196	3.850												
1992	21.190	1.766												
1993	14.199	1.183												
1994	17.601	1.467												
1995	34.253	2.854												
1996	31.907	2.659	14.326	44,9%	13.847	43,4%	446	1,4%	3.288	10,3%				
1997	25.164	2.097	8.635	34,3%	13.023	51,8%	379	1,5%	3.127	12,4%				
1998	24.483	2.040	9.916	40,5%	11.597	47,4%	352	1,4%	2.618	10,7%				
1999	10.909	909	3.302	30,3%	4.832	44,3%	417	3,8%	2.358	21,6%				
2000	9.353	779	2.975	31,8%	3.192	34,1%	563	6,0%	2.623	28,0%				
2001	9.452	788	4.700	49,7%	2.230	23,6%	476	5,0%	2.046	21,6%				
2002	10.196	850	5.121	50,2%	1.819	17,8%	668	6,6%	2.588	25,4%				
2003	17.946	1.496	9.227	51,4%	5.620	31,3%	570	3,2%	2.529	14,1%				
2004	7.580	632	3.110	41,0%	1.562	20,6%	642	8,5%	2.266	29,9%				
2005	6.483	540	3.013	46,5%	877	13,5%	694	10,7%	1.899	29,3%				
2006	7.464	622	4.129	55,3%	674	9,0%	670	9,0%	1.991	26,7%				
2007	9.464	789	6.577	69,5%	548	5,8%	607	6,4%	1.732	18,3%				
2008	10.654	888	8.365	78,5%	370	3,5%	524	4,9%	1.395	13,1%				
2009	10.384	865	9.081	87,5%	173	1,7%	263	2,5%	867	8,3%				
2010	13.722	1.144	12.257	89,3%	177	1,3%	336	2,4%	952	6,9%				
2011	13.584	1.132	12.401	91,3%	170	1,3%	265	2,0%	748	5,5%				
2012 ¹	10.867	1.358	10.066	92,6%	144	1,3%	251	2,3%	406	3,7%	1	0,0%		

Elaborado: SEGEP/MP.

Fonte: 1991 a 1998 - Diário Oficial da União e SIAFI.
a partir de 1999 - SEGEP/MP (SIAPE)

Entre 1991 a 1998 - O levantamento inclui somente as aposentadorias publicadas no Diário Oficial.

- Em 1995, o valor refere-se aos civis estatutários do Poder Executivo e, entre 1991 e 1994, refere-se, além destes, também a uma parcela reduzida de servidores do Legislativo e do Judiciário.

A partir de 1999 - O levantamento inclui somente as aposentadorias do Poder Executivo lançadas no Sistema SIAPE.

Nos valores correspondentes às aposentadorias integrais e proporcionais não estão incluídas as aposentadorias compulsórias e por invalidez

1- Posição: agosto/2012

2 - Engloba as aposentadorias por decisão judicial ou complementação de aposentadoria.



Tabela 7.2 - Evolução do Quantitativo de Aposentadorias Civis da União, segundo os Tipos e Classificações de Aposentadorias - SIAPE

Ano	Total Geral	Média Mensal	INTEGRAL					PROPORCIONAL				
			Voluntária	Compulsória	Invalidez	Outros ²	Total	Voluntária	Compulsória	Invalidez	Outros ²	Total
1996	31.907	2.659	14.326	96	2.784		17.206	13.830	350	504	17	14.701
1997	25.164	2.097	8.635	71	2.517		11.223	13.022	308	610	1	13.941
1998	24.483	2.040	9.916	88	2.166		12.170	11.582	264	452	15	12.313
1999	10.909	909	3.302	93	1.814		5.209	4.824	324	544	8	5.700
2000	9.353	779	2.975	126	2.029		5.130	3.174	437	594	18	4.223
2001	9.452	788	4.700	120	1.539		6.359	2.220	356	507	10	3.093
2002	10.196	850	5.121	217	1.863		7.201	1.803	451	725	16	2.995
2003	17.946	1.496	9.227	140	1.823		11.190	5.606	430	706	14	6.756
2004	7.580	632	3.110	179	1.523		4.812	1.553	463	743	9	2.768
2005	6.483	540	3.013	178	1.196		4.387	873	516	703	4	2.096
2006	7.464	622	4.129	137	1.101		5.367	664	533	890	10	2.097
2007	9.464	789	6.577	107	877		7.561	546	500	855	2	1.903
2008	10.654	888	8.365	91	716		9.172	367	433	679	3	1.482
2009	10.384	865	9.081	8	419		9.508	169	255	448	4	876
2010	13.722	1.144	12.257	2	461		12.720	175	334	491	2	1.002
2011	13.584	1.132	12.401	2	370		12.773	170	263	378		811
2012 ¹	10.862	1.358	10.065	0	243	0	10.308	144	249	160	1	554

Elaborado: SEGEP/MP.

Fonte:SEGEPM/MP (SIAPE)

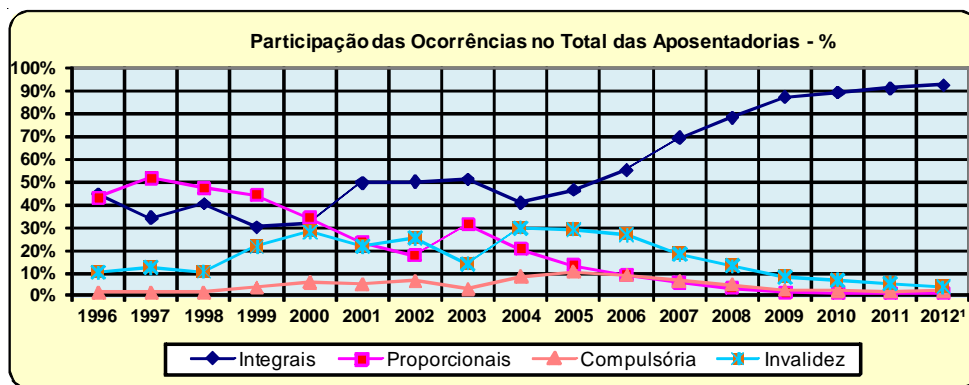
O levantamento inclui somente as aposentadorias do Poder Executivo lançadas no Sistema SIAPE.

1- Posição: agosto/2012

2 - Engloba as aposentadorias por decisão judicial ou complementação de aposentadoria.

Tabela 7.3 - Porcentagem da Evolução do Quantitativo de Aposentadorias Civis da União, segundo os Tipos e Classificações de Aposentadorias - SIAPE

Ano	Total Geral	Média Mensal	% - INTEGRAL					% - PROPORCIONAL				
			Voluntária	Compulsória	Invalidez	Outros ²	Total	Voluntária	Compulsória	Invalidez	Outros ²	Total
1996	31.907	2.659	83,3%	0,6%	16,2%		100%	94,1%	2,4%	3,4%	0,1%	100%
1997	25.164	2.097	76,9%	0,6%	22,4%		100%	93,4%	2,2%	4,4%	0,0%	100%
1998	24.483	2.040	81,5%	0,7%	17,8%		100%	94,1%	2,1%	3,7%	0,1%	100%
1999	10.909	909	63,4%	1,8%	34,8%		100%	84,6%	5,7%	9,5%	0,1%	100%
2000	9.353	779	58,0%	2,5%	39,6%		100%	75,2%	10,3%	14,1%	0,4%	100%
2001	9.452	788	73,9%	1,9%	24,2%		100%	71,8%	11,5%	16,4%	0,3%	100%
2002	10.196	850	71,1%	3,0%	25,9%		100%	60,2%	15,1%	24,2%	0,5%	100%
2003	17.946	1.496	82,5%	1,3%	16,3%		100%	83,0%	6,4%	10,4%	0,2%	100%
2004	7.580	632	64,6%	3,7%	31,7%		100%	56,1%	16,7%	26,8%	0,3%	100%
2005	6.483	540	68,7%	4,1%	27,3%		100%	41,7%	24,6%	33,5%	0,2%	100%
2006	7.464	622	76,9%	2,6%	20,5%		100%	31,7%	25,4%	42,4%	0,5%	100%
2007	9.464	789	87,0%	1,4%	11,6%		100%	28,7%	26,3%	44,9%	0,1%	100%
2008	10.654	888	91,2%	1,0%	7,8%		100%	24,8%	29,2%	45,8%	0,2%	100%
2009	10.384	865	95,5%	0,1%	4,4%		100%	19,3%	29,1%	51,1%	0,5%	100%
2010	13.722	1.144	96,4%	0,0%	3,6%		100%	17,5%	33,3%	49,0%	0,2%	100%
2011	13.584	1.132	97,1%	0,0%	2,9%		100%	21,0%	32,4%	46,6%		100%
2012 ¹	10.862	1.358	97,6%	0,0%	2,4%	0,0%	100%	26,0%	44,9%	28,9%	0,2%	100%

Elaborado: SEGEP/MP.

Fonte:SEGEPM/MP (SIAPE)

1- Posição: agosto/2012

2 - Engloba as aposentadorias por decisão judicial ou complementação de aposentadoria.

Tabela 7.4 - Evolução do Quantitativo de Aposentadorias Civis da União, segundo as Classificações de Aposentadorias -SIAPE

Ano	Média Mensal	Classificação da Aposentadoria									
		Total		Voluntária		Compulsória		Invalidez		Outros ²	
		Quant.	%	Quant.	%	Quant.	%	Quant.	%	Quant.	%
1996	2.659	31.907	100%	28.156	88,2%	446	1,4%	3.288	10,3%	17	0,1%
1997	2.097	25.164	100%	21.657	86,1%	379	1,5%	3.127	12,4%	1	0,0%
1998	2.040	24.483	100%	21.498	87,8%	352	1,4%	2.618	10,7%	15	0,1%
1999	909	10.909	100%	8.126	74,5%	417	3,8%	2.358	21,6%	8	0,1%
2000	779	9.353	100%	6.149	65,7%	563	6,0%	2.623	28,0%	18	0,2%
2001	788	9.452	100%	6.920	73,2%	476	5,0%	2.046	21,6%	10	0,1%
2002	850	10.196	100%	6.924	67,9%	668	6,6%	2.588	25,4%	16	0,2%
2003	1.496	17.946	100%	14.833	82,7%	570	3,2%	2.529	14,1%	14	0,1%
2004	632	7.580	100%	4.663	61,5%	642	8,5%	2.266	29,9%	9	0,1%
2005	540	6.483	100%	3.886	59,9%	694	10,7%	1.899	29,3%	4	0,1%
2006	622	7.464	100%	4.793	64,2%	670	9,0%	1.991	26,7%	10	0,1%
2007	789	9.464	100%	7.123	75,3%	607	6,4%	1.732	18,3%	2	0,0%
2008	888	10.651	100%	8.732	82,0%	524	4,9%	1.395	13,1%	3	0,0%
2009	865	10.384	100%	9.250	89,1%	263	2,5%	867	8,3%	4	0,0%
2010	1.144	13.722	100%	12.432	90,6%	336	2,4%	952	6,9%	2	0,0%
2011	1.132	13.584	100%	12.571	92,5%	265	2,0%	748	5,5%		0,0%
2012 ¹	1.358	10.862	100%	10.209	94,0%	249	2,3%	403	3,7%	1	0,0%

Elaborado: SEGEP/MP.

Fonte:SEGEP/MP (SIAPE)

O levantamento inclui somente as aposentadorias do Poder Executivo lançadas no Sistema SIAPE.

1- Posição: agosto/2012

2- Engloba as aposentadorias por decisão judicial ou complementação de aposentadoria.



Tabela 7.5 - Idade média Mensal dos Servidores Públicos Federais Cíveis do Poder Executivo por sexo, segundo o tipo de aposentadoria - SIAPE

Ano / Mês	Integral			Proporcional			Total		
	Masculino	Feminino	Ambos	Masculino	Feminino	Ambos	Masculino	Feminino	Ambos
1999	58	56	57	56	52	54	57	54	55
2000	58	56	57	56	52	54	59	56	58
2001	59	56	58	59	55	57	59	56	57
2002	58	54	56	60	55	58	59	55	57
2003	57	54	56	58	54	56	58	54	56
2004	58	56	57	59	56	58	59	56	57
2005	59	57	58	62	58	60	60	57	59
2006	60	58	59	62	59	60	61	58	60
2007	60	58	59	62	58	60	61	58	60
2008	60	58	59	62	58	60	61	58	60
2009	61	58	60	62	61	62	61	59	60
jan- 2010	62	59	61	61	59	60	62	59	61
Fev	61	58	59	61	61	61	61	58	59
Mar	61	58	60	60	62	61	61	58	60
Abr	61	58	60	60	62	61	61	58	60
Mai	62	58	60	61	60	61	62	58	60
Jun	62	58	60	63	57	60	61	58	60
Jul	61	58	60	60	58	59	61	58	60
Ago	61	58	60	62	59	61	61	58	60
Set	61	58	60	60	60	60	61	58	60
Out	61	58	60	61	59	60	61	58	60
Nov	61	59	60	59	58	58	61	58	60
Dez -2010	61	58	60	58	56	57	61	58	60
jan- 2011	61	59	60	65	59	63	62	59	61
Fev	61	58	60	62	60	61	61	58	60
Mar	61	58	60	64	59	62	61	58	60
Abr	61	58	60	60	57	59	61	58	60
Mai	61	58	60	61	60	61	61	58	60
Jun	61	58	60	62	59	61	61	58	60
Jul	61	58	60	62	59	61	60	58	59
Ago	61	58	60	60	63	62	61	58	60
Set	61	58	60	63	61	62	61	58	60
Out	61	58	60	61	61	61	61	58	60
Nov	61	58	60	61	60	61	61	58	60
Dez 2011	62	58	60	63	60	62	62	58	60
Jan 2012	62	60	61	61	59	60	62	60	61
Fev	61	57	60	61	58	59	61	60	60
Mar	61	58	59	60	62	61	61	58	60
Abr	61	59	60	65	59	62	61	59	60
Mai	62	59	60	64	60	62	62	59	60
Jun	61	59	60	62	58	60	61	59	60
Jul	60	58	59	60	56	58	60	58	59
Ago	62	58	60	63	55	59	62	58	60

Fonte: SEGEP/MP.

- Os dados utilizados acima são extraídos da base SIAPE - Sistema Integrado de Administração de Recursos Humanos - e referem-se ao servidor que possui a data de sua aposentadoria em seu cadastro.

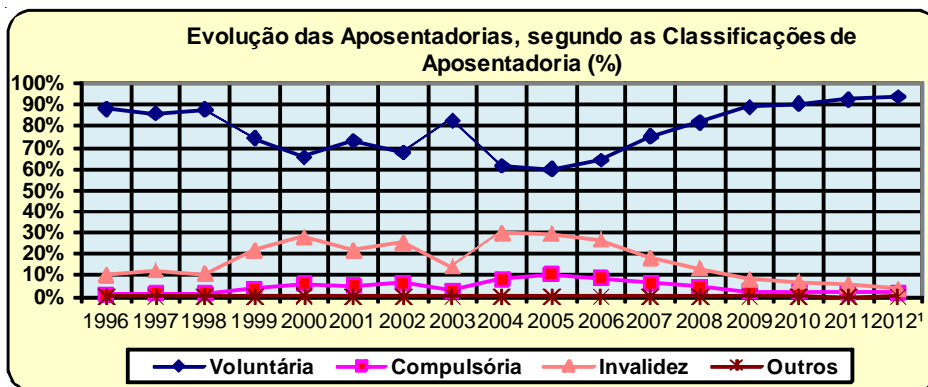
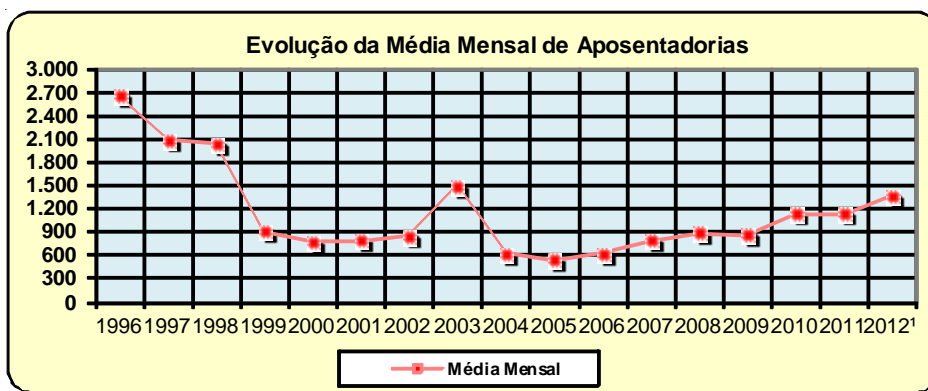

Tabela 7.6 - Quantitativo, Idade média e Participação Percentual dos Servidores Públicos Federais Cíveis do Poder Executivo por sexo, segundo o tipo de aposentadoria - SIAPE

Tipo de Aposentadoria	Posição - Ago/2012								
	Masculino			Feminino			Ambos		
	Quant.	Idade média	%	Quant.	Idade Média	%	Quant.	Idade Média	%
Integrais	624	62	53,1	552	58	46,9	1.176	60	100,0
Proporcionais	44	63	50,0	44	55	50,0	88	59	100,0
Total	668	62	52,8	596	58	47,2	1.264	60	100,0

Fonte: SEGEP/MP (SIAPE)

- Os dados utilizados acima são extraídos da base SIAPE - Sistema Integrado de Administração de Recursos Humanos - e referem-se ao servidor que possui a data de sua aposentadoria em seu cadastro.

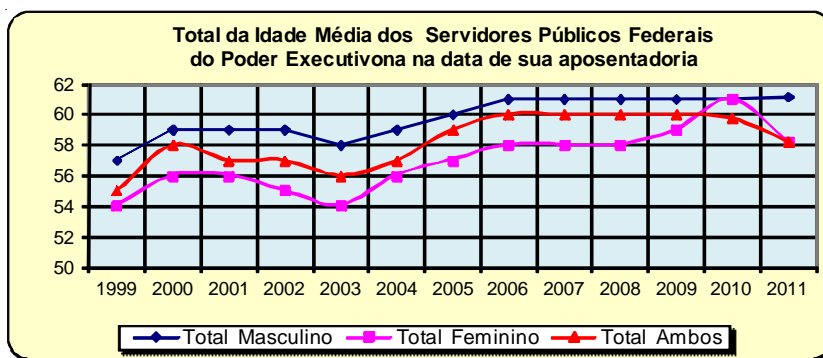

Tabela 7.7 - Quantitativo de Aposentadoria dos Servidores Públicos Federais Cíveis do Poder Executivo por sexo, segundo os grupos de idade (Faixa Etária) - SIAPE

Grupos de Idade (Faixa Etária)	Posição - Ago/2012					
	Quantitativo de aposentadorias dos servidores cíveis do poder executivo - INTEGRAIS					
	Masculino		Feminino		Ambos	
	Quantitativo	%	Quantitativo	%	Quantitativo	%
Até 40 anos						
De 41 a 45 anos			1	0,2	1	0,1
De 46 a 50 anos	8	1,3	8	1,4	16	1,4
De 51 a 55 anos	49	7,9	197	35,7	246	20,9
De 56 a 60 anos	222	35,6	182	33,0	404	34,4
De 61 a 65 anos	198	31,7	88	15,9	286	24,3
De 66 a 70 anos	147	23,6	75	13,6	222	18,9
Acima de 70 anos						
Total	624	100,0	552	100,0	1.176	100,0

Fonte: SEGEP/MP.

- Os dados utilizados acima são extraídos da base SIAPE - Sistema Integrado de Administração de Recursos Humanos - e referem-se ao servidor que possui a data de sua aposentadoria em seu cadastro.

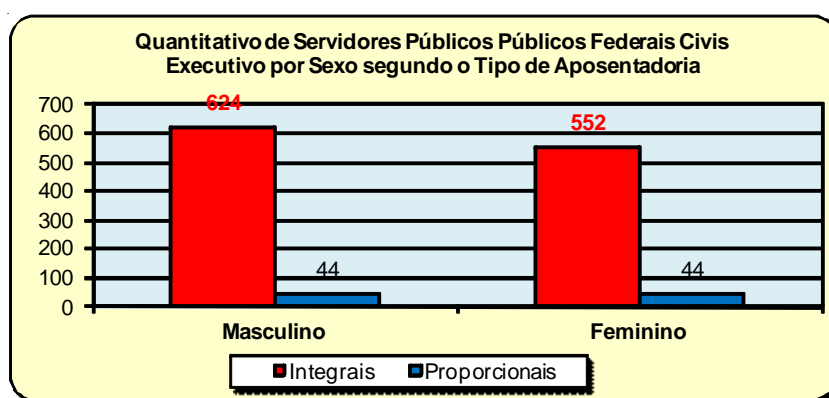
Tabela 7.8 - Quantitativo de Aposentadoria dos Servidores Públicos Federais Cíveis do Poder Executivo por sexo, segundo os grupos de idade (Faixa Etária) - SIAPE

Posição - Ago/2012

Grupos de Idade (Faixa Etária)	Quantitativo de aposentadorias dos servidores civis do poder executivo - PROPORCIONAIS					
	Masculino		Feminino		Ambos	
	Quantitativo	%	Quantitativo	%	Quantitativo	%
Até 40 anos			3	6,8	3	3,4
De 41 a 45 anos	1	2,3	4	9,1	5	5,7
De 46 a 50 anos	4	9,1	11	25,0	15	17,0
De 51 a 55 anos	6	13,6	7	15,9	13	14,8
De 56 a 60 anos	4	9,1	3	6,8	7	8,0
De 61 a 65 anos	4	9,1	6	13,6	10	11,4
De 66 a 70 anos	25	56,8	10	22,7	35	39,8
Acima de 70 anos						
Total	44	100,0	44	100,0	88	100,0

Fonte: SEGEP/MP.

- Os dados utilizados acima são extraídos da base SIAPE - Sistema Integrado de Administração de Recursos Humanos - e referem-se ao servidor que possui a data de sua aposentadoria em seu cadastro.

Tabela 7.9 - Quantitativo de Aposentadoria dos Servidores Públicos Federais Cíveis do Poder Executivo, por sexo, segundo os grupos de idade (Faixa Etária) - SIAPE

Posição - Ago/2012

Grupos de Idade (Faixa Etária)	Quantitativo de aposentadoria dos servidores civis do poder executivo - TOTAIS					
	Masculino		Feminino		Ambos	
	Quantitativo	%	Quantitativo	%	Quantitativo	%
Até 40 anos			4	0,7	4	0,3
De 41 a 45 anos	1	0,1	5	0,8	6	0,5
De 46 a 50 anos	12	1,8	19	3,2	31	2,5
De 51 a 55 anos	55	8,2	204	34,2	259	20,5
De 56 a 60 anos	226	33,8	185	31,0	411	32,5
De 61 a 65 anos	202	30,2	94	15,8	296	23,4
De 66 a 70 anos	172	25,7	85	14,3	257	20,3
Acima de 70 anos						
Total	668	100,0	596	100,0	1.264	100,0

Fonte: SEGEP/MP.

- Os dados utilizados acima são extraídos da base SIAPE - Sistema Integrado de Administração de Recursos Humanos - e referem-se ao servidor que possui a data de sua aposentadoria em seu cadastro.



Tabela 7.10 - Quantitativo de Aposentadorias do Poder Executivo Federal Civil, por Órgão da Administração, segundo os Tipo e Classificações - SIAPE

Posição: Ago/2012

Órgãos da administração	INTEGRAL - Qtde					PROPORCIONAL - Qtde					Total
	Voluntária	Compulsória	Invalidez	Outros ⁶	Total	Voluntária	Compulsória	Invalidez	Outros ⁶	Total	
Presidência da República ²	28		1		29	1				1	30
Advocacia Geral da União ³											
Agricultura, Pec. e do Abastecimento Cidades	23				23						23
Ciência, Tecnologia e Inovação	27		1		28		2			2	30
Comunicações	2				2						2
Cultura	9				9						9
Defesa ⁴	70		2		72						72
Desenvolvimento Agrário ⁵	3				3		2			2	5
Desen. Social e Combate à Fome											
Desen., Ind. e Comércio Exterior	2				2		1			1	3
Educação	278		5		283	7	24	6		37	320
Esporte											
Fazenda	164		8		172	3	11			14	186
Governos dos Ex-Territórios											
Integração Nacional	7				7						7
Justiça	23		5		28		2			2	30
Meio Ambiente	18				18						18
Minas e Energia	6				6						6
Planejamento, Orçamento e Gestão	31		3		34	1	3			4	38
Pesca e Aquicultura											
Previdência e Assistência Social	76		8		84	3	5	3		11	95
Relações Exteriores	3				3						3
Saúde	316		5		321	3	8	2		13	334
Trabalho e Emprego	30		1		31						31
Transportes	21				21	1				1	22
Turismo											
Total	1.137		39		1.176	19	58	11		88	1.264

Elaborado e Fonte: SEGEP/MP (SIAPE).

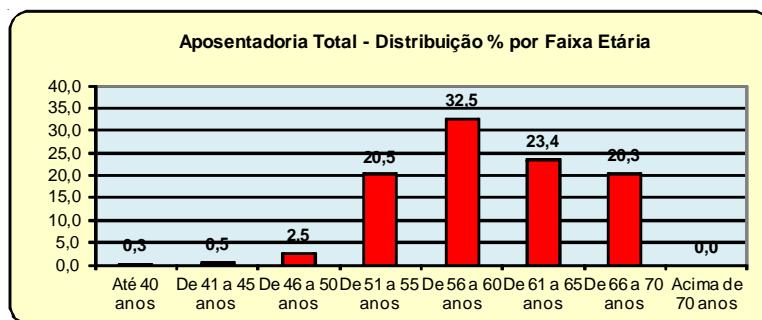
1- Inclui os servidores civis da administração direta, autarquias e fundações do Poder Executivo.

2- Inclui a Vice-Presidência.

3- A AGU está vinculada a Presidência da República

4- Inclui administração direta, Comando da Aeronáutica, Exército e Marinha.

5- Inclui o INCRA.

6- Engloba as aposentadorias por decisão judicial ou complementação de aposentadoria.

O levantamento inclui somente as aposentadorias do Poder Executivo lançadas no Sistema SIAPE.

Tabela 7.11 - Quantitativo de Aposentadorias dos Servidores Públicos Federais Cíveis do Poder Executivo¹, por Tipos de Classificações, segundo as Unidades Federativas - SIAPE

Posição: AGO/2012

Unidades Federativas	INTEGRAL					PROPORCIONAL					Total
	Voluntária	Compulsória	Invalidez	Outros ²	Total	Voluntária	Compulsória	Invalidez	Outros ²	Total	
Acre	6				6		1			1	7
Alagoas	12				12		1			1	13
Amapá	24		1		25		4			4	29
Amazonas	12		3		15						15
Bahia	48		1		49		4			4	53
Ceará	25		2		27		3			3	30
Distrito Federal	127		4		131	1	5	1		7	138
Espírito Santo	20		1		21						21
Goiás	24		2		26		1			1	27
Maranhão	28				28		3			3	31
Mato Grosso	11				11	1		1		2	13
Mato Grosso do Sul	20				20			1		1	21
Minas Gerais	113		2		115	3	4			7	122
Pará	25		1		26		2			2	28
Paraíba	20				20		1			1	21
Paraná	31		2		33	1	4	1		6	39
Pernambuco	53		3		56						56
Piauí	12				12		1			1	13
Rio de Janeiro	250		6		256	5	7	2		14	270
Rio Grande do Norte	17				17	1	4			5	22
Rio Grande do Sul	54		2		56	2	2			4	60
Rondônia	38		3		41		3			3	44
Roraima	23		3		26		3			3	29
Santa Catarina	29		1		30	1	1			2	32
São Paulo	105		2		107	4	4	5		13	120
Sergipe	6				6						6
Tocantins	4				4						4
Total	1.137		39		1.176	19	58	11		88	1.264

Elaborado e Fonte: SEGEP/MP (SIAPE).

1- Inclui os servidores civis da administração direta, autarquias e fundações do Poder Executivo.

2- Engloba as aposentadorias por decisão judicial ou o complemento de aposentadoria.

O levantamento inclui somente as aposentadorias do Poder Executivo lançadas no Sistema SIAPE.

Tabela 7.12 - Quantitativo de Aposentadorias dos Servidores Públicos Federais Cíveis Ativos do Poder Executivo¹, por Tipos e Classificações segundo as Grandes Regiões - SIAPE

Posição: AGO/2012

Grandes Regiões	INTEGRAL					PROPORCIONAL					Total
	Voluntária	Compulsória	Invalidez	Outros ²	Total	Voluntária	Compulsória	Invalidez	Outros ²	Total	
Norte	132		11		143		13			13	156
Nordeste	221		6		227	1	17			18	245
Sudeste	488		11		499	12	15	7		34	533
Sul	114		5		119	4	7	1		12	131
Centro-oeste	182		6		188	2	6	3		11	199
Total	1.137	0	39	0	1.176	19	58	11	0	88	1.264

Elaborado e Fonte: SEGEP/MP (SIAPE).

1- Inclui os servidores civis da administração direta, autarquias e fundações do Poder Executivo.

2- Engloba as aposentadorias por decisão judicial ou o complemento de aposentadoria.

O levantamento inclui somente as aposentadorias do Poder Executivo lançadas no Sistema SIAPE.

Tabela 7.13 - Comparação entre Aposentadorias da União por poder, a partir de 1995 - Despesa Média Anual

União	Comparação entre Aposentadorias da União por Poder (R\$ Correntes)																	
	1995	1996	1997	1998	1999	2000	2001	2002	2003	2004	2005	2006	2007	2008	2009	2010	2011	2012 ³
Executivo (civis) ^{1,2}	1.479	1.569	1.652	1.736	1.880	1.963	2.043	2.368	2.857	3.159	3.322	3.848	4.255	4.776	5.628	6.181	6.727	6.968
Militares	1.703	1.737	1.896	2.225	2.438	2.544	3.724	3.846	4.194	4.405	4.675	5.321	5.751	6.376	6.598	7.303	7.585	7.542
Legislativo	4.823	5.577	6.231	6.882	5.690	5.342	5.915	8.368	10.230	10.968	12.406	13.846	14.675	15.355	16.318	19.546	22.964	24.472
Judiciário	3.875	3.945	4.618	5.222	6.047	6.185	6.660	8.242	9.641	10.448	10.533	11.941	13.397	13.787	15.710	15.393	15.475	16.229

Elaborado: SRH/MP.

Fonte: SRH/MP E STN/MF

1- A partir de 2010, o MPU não será incluído no Executivo (civis), O Banco Central permanece.

2- Não inclui Empresas Públicas e Sociedade de Economia Mista.

3- Despesa Média dos últimos 12 meses dos Poderes.

Nota : De 1995 a 2011, foram consideradas a despesa média anual.

Obs.: Foram retificados os valores do período de 2011



Tabela 7.14 - Quantitativo e percentual de aposentadorias do Corpo de Bombeiro Militar, Policia Militar e Policia Civil do Governo do Distrito Federal - SIAPE

Posição - Ago/2012

Órgãos do GDF	Quantitativo de aposentadorias e participação percentual									
	Integral		Proporcional		Compulsória		Invalidez		Total Geral	
	Total	%	Total	%	Total	%	Total	%	Total	%
Corpo de Bombeiros Militar	9	75,0	0	0,0			3	25,0	12	100,0
Policial Militar	41	83,7	1	2,0			7	14,3	49	100,0
Policial Civil	14	87,5	1	6,3			1	6,3	16	100,0
Total	64	83,1	2	2,6			11	14,3	77	100,0

Elaborado: SEGEP/MP.

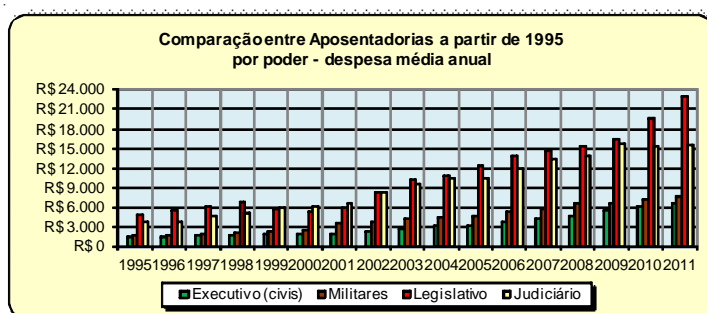
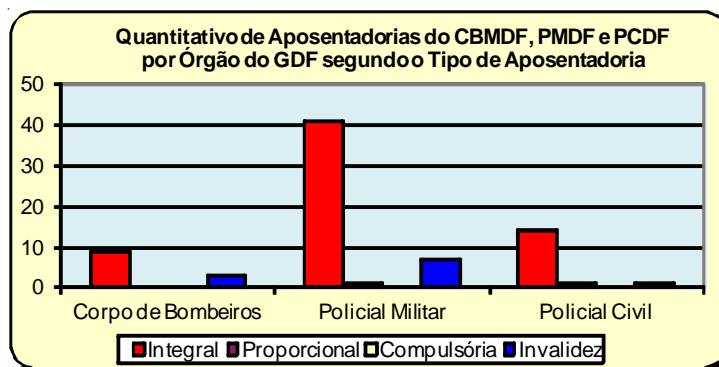

APOSENTADORIAS

Tabela 7.15 - Evolução do quantitativo de aposentadorias do Gov. do Distrito Federal ¹, segundo os Tipos de Aposentadorias - SIAPE

ANO / MÊS	Quantitativo por Tipo de Aposentadorias (CBMDF, PMDF e PCDF)				
	Integrais	Proporcionais	Compulsória	Invalidez	Total
Acumulado 2006	271	39		276	586
Acumulado 2007	306	12		24	342
Acumulado 2008	467	19		41	527
Acumulado 2009	372	17		33	422
Acumulado 2010	579	23		179	781
Jan 2011	48	-		3	51
Fev	39	1		17	57
Mar	31	1		8	40
Abr	58	2		10	70
Mai	48	3		12	63
Jun	73	7		2	82
Jul	35	-		2	37
Ago	24	1		1	26
Set	18	4		-	22
Out	19	1		5	25
Nov	49	2		6	57
Dez 2011	31	-		2	33
Acumulado 2011	473	22	0	68	563
Jan 2012	49	6		4	59
Fev	32	1		8	41
Mar	64	2		0	66
Abr	50	3		3	56
Mai	52	4		1	57
Jun	49	1		9	59
Jul	43	4		1	48
Ago	64	2		11	77

Fonte : SIAPE

Elaborado: SEGEP/MP.

O levantamento inclui somente as aposentadorias do Governo do Distrito Federal no Sistema SIAPE.

1- Inclui somente o Corpo de Bombeiros Militares, Polícia Militar e Polícia Civil do Distrito Federal

