

190



Boletim Estatístico de Pessoal

Brasília - DF
Fevereiro/2012

MINISTÉRIO DO PLANEJAMENTO, ORÇAMENTO E GESTÃO
SECRETARIA DE RECURSOS HUMANOS

Boletim Estatístico de Pessoal

volume 17
Nr. 190
Fevereiro
de 2012

Brasília
Fev.2012

Atualizado 23.04.2012

Presidenta da República

Dilma Rousseff

Ministra do Planejamento, Orçamento e Gestão

Miriam Belchior

Secretario de Recursos Humanos

Duvanier Paiva Ferreira

Departamento de Relações do Trabalho

Marcela Tapajós e Silva

Coordenadoria Geral de Estudos e Informações Gerenciais

Sandra Helena Caresia Gustavo

Boletim Estatístico de Pessoal é uma publicação mensal.

Elaborado pela Coordenação-Geral de Estudos e Informações Gerenciais do Departamento de Relações do Trabalho da Secretaria de Recursos Humanos do Ministério do Planejamento, Orçamento e Gestão.

Equipe Técnica

Andréa Karla Mattos Florês

Carlos Henrique Marques da Silva

Joelina Magalhães Cavalcanti

Lectícia Bizarria Gomide

Maria Cleudimar Rodrigues da Silva

Maria Vilani Maia de Freitas

Mirian Lúcia Bittencourt Guimarães

Paulo César Caserta da Cunha Vasconcellos

Programação Editorial e Montagens Gráficas

Paulo César Caserta da Cunha Vasconcellos

Carlos Henrique Marques da Silva

Home Page: www.servidor.gov.br/publicacao/index.htm

Ministério do Planejamento, Orçamento e Gestão

Eplanada dos Ministérios bloco C, 7º andar

Telefone: (61) 2020-1140

70.046-900 - Brasília – DF

Publicação Mensal

Normalização Bibliográfica: DIBIB/CODIN/CGDAP/SPOA

Boletim Estatístico de Pessoal / Ministério do Planejamento, Orçamento e Gestão.

Secretaria de Recursos Humanos

Vol.1, n.1 (maio 1996) - Brasília: MP, 2008

Boletim Estatístico de Pessoal / Ministério do Planejamento, Orçamento e Gestão.

Secretaria de Recursos Humanos

Vol.1, n.1 (maio 1996) - Brasília: MP, 2008.

Mensal

Descrição baseada no vol.17 n.190 Fev/2012)

1. Estatística - Periódico I. Ministério do Planejamento, Orçamento e Gestão.

II. Secretaria de Recursos Humanos

CDU 311.21(05)

Sumário das Seções

SEÇÃO 1 - DESPESAS

1.1 - Despesa Anual de Pessoal da União por Poder, segundo a situação de vínculo - SIAFI	13-14
1.2 - Participação Percentual da Despesa Anual de Pessoal da União por Poder, segundo a situação de vínculo - SIAFI	15-16
1.3 - Despesa Mensal de Pessoal da União por Poder, segundo a situação de vínculo - SIAFI	17
1.4 - Participação Percentual da Despesa Mensal de Pessoal da União por Poder, segundo a situação de vínculo - SIAFI	18
1.5 - Despesa Mensal de Pessoal do Poder Legislativo - SIAFI	19
1.6 - Participação Percentual da Despesa Mensal de Pessoal do Poder Legislativo - SIAFI	19
1.7 - Despesa Mensal de Pessoal do Poder Judiciário - SIAFI	20
1.8 - Participação Percentual da Despesa Mensal de Pessoal do Poder Judiciário em % - SIAFI	20
1.9 - Despesa Anual de Pessoal Civil do Poder Executivo por órgãos da administração- SIAPE	21
1.10 - Despesa Mensal de Pessoal Civil do Poder Executivo por órgãos da administração - SIAPE	22
1.11 - Despesa Anual de Pessoal Civil do Poder Executivo por Unidades da Federação - SIAPE	23
1.12 - Despesa Mensal de Pessoal Civil do Poder Executivo por Unidades da Federação- SIAPE	24
1.13 - Variação Anual Acumulada da Despesa de Pessoal Civil do Poder Executivo Federal por grupos de despesas - SIAPE	25 - 26
1.14 - Variação Mensal Acumulada da Despesa de Pessoal Civil do Poder Executivo Federal por grupos de despesas - SIAPE	27
1.15- Relação entre Despesa com Pessoal e Receita Corrente Líquida da União - SIAFI	28

SEÇÃO 2 - SERVIDORES - QUANTITATIVO

2.1 - Quantitativo de Servidores Federais da União por Poder de a partir de 1991, segundo a situação de vínculo - SIAPE e SIAFI	31 - 32
--	---------

2.2 - Quantitativo de Servidores da União por Poder, segundo a situação de vínculo - SIAPE e SIAFI	33
2.3 - Participação Percentual de Servidores da União por Poder, segundo a situação de vínculo - SIAPE e SIAFI	33
2.4 - Quantitativo de Servidores Públicos Federais Cíveis Ativos do Poder Executivo por órgãos da administração - SIAPE	34
2.5 - Quantitativo de Servidores Público Federais Cíveis Ativos do Poder Executivo, por nível de escolaridade do cargo, segundo os órgãos administração - SIAPE	35
2.6 - Quantitativo de Servidores Públicos Federais Cíveis do Poder Executivo, por situação de vínculo, se gundo os órgãos da administração - SIAPE	36
2.7 - Quantitativo de Servidores Públicos Federais Cíveis Ativos do Poder Executivo, por Natureza Jurídica e sexo, segundo os órgãos da administração - SIAPE	37
2.8 - Quantitativo de Servidores Públicos Federais Cíveis do Poder Executivo, por Unidades da Federação, segundo os órgãos da administração e situação de vínculo- SIAPE	38 - 39
2.9 - Quantitativo de Servidores Públicos Federais Cíveis Ativos do Poder Executivo por nível de escolaridade do cargo - SIAPE	40
2.10 - Quantitativo e Idade Média de Servidores Públicos Federais Cíveis Ativos do Poder Executivo por nível de escolaridade do servidor - SIAPE	40
2.11 - Idade Média dos Servidores Públicos Federais Cíveis do Poder Executivo, por sexo, segundo a situação de vínculo - SIAPE	40
2.12 - Idade Média dos Servidores Públicos Federais Cíveis Ativos do Poder Executivo, por situação de vínculo, segundo os órgãos da administração - SIAPE	41
2.13 - Idade Média dos Servidores Públicos Federais Cíveis Ativos do Poder Executivo, por sexo, segundo os órgãos da administração - SIAPE	42
2.14 - Idade Média dos Servidores Públicos Federais Cíveis do Poder Executivo, por situação de vínculo, segundo as Unidades da Federação- SIAPE	43
2.15 - Idade Média dos Servidores Públicos Federais Cíveis Ativos do Poder Executivo, por sexo, segundo as Unidades da Federação - SIAPE	44
2.16 - Quantitativo de Servidores Públicos Federais Cíveis Ativos do Poder Executivo, por situação de vínculo, segundo as Unidades da Federação - SIAPE	45
2.17 - Quantitativo de Servidores Públicos Federais Cíveis Ativos do Poder Executivo, por sexo, segundo as Unidades da Federação - SIAPE	46

2.18 - Quantitativo de Servidores Públicos Federais Cíveis do Poder Executivo , por Governos dos Ex-Territórios, segundo a situação de vínculo - SIAPE	47
2.19 - Relação entre o Quantitativo (força de trabalho) dos Servidores Públicos Federais Cíveis Ativos do Poder Executivo, segundo as Grandes Regiões e Unidades da Federação - SIAPE	48
2.20 - Quantitativo de Servidores Públicos Federais Cíveis Ativos do Poder Executivo por Região - SIAPE	49
2.21 - Quantitativo e Idade Média dos Servidores Públicos Federais Cíveis do Poder Executivo, por situação de vínculo, segundo a Região - SIAPE	49
2.22 - Quantitativo de Vínculos de Servidores das Carreiras da Administração Pública Federal, por situação de vínculo, segundo o sexo - SIAPE	50 - 55
2.23 - Distribuição % dos Vínculos de Servidores das Carreiras da Administração Pública Federal por grupos de idades (faixa etária) - SIAPE	56 - 61
2.24 - Evolução do Quantitativo de Servidores Públicos Federais Cíveis e Aposentados do Poder Executivo - SIAPE	62
2.25 - Quantitativo de Servidores Públicos Federais Cíveis Ativos do Poder Executivo, por escolaridade do cargo e sexo, segundo os grupos de idades (faixa etária) - SIAPE	63
2.26 - Quantitativo de Servidores Públicos Cíveis Ativos do Governo do Distrito Federal - SIAPE	64
2.27 - Quantitativo de Servidores Militares dos Ex-Territórios por situação de vínculo - SIAPE	64

SEÇÃO 3 - R E M U N E R A Ç Ã O

3.1 - Despesa Média com Serv. Federais da União por Poder a partir de 1995, segundo a situação de vínculo SIAPE e SIAFI	67
3.2 - Despesa Média com Servidores Federais da União por Poder, segundo a situação de vínculo - SIAPE e SIAFI	68
3.3 - Distribuição de Servidores Federais Cíveis do Poder Executivo, por situação de vínculo, segundo as faixas de remuneração em % - SIAPE	69
3.4 - Estrutura Salarial das Carreiras da Administração Pública Federal - SIAPE	70 - 85
3.5 - Estrutura Salarial das Carreiras do Corpo de Bombeiros Militar, Polícia Militar e Polícia Civil do Governo do Distrito Federal e dos Ex-Territórios - SIAPE	86

SEÇÃO 4 - CONCURSOS

4.1 - Ingresso no Serviço Público Federal a partir de 1995 - Por concurso público - SIAPE	89 - 94
4.2 - Ingressos no Serviço Público Federal no Plano Geral de Cargos do Poder Executivo - PGPE por concurso público - SIAPE	95
4.3 - Quantitativo de ingressos no Serviço Público Federal a partir de 1995 por concurso público, segundo o nível de escolaridade do cargo - SIAPE	94
4.4 - Participação percentual dos ingressos no Serviço Público Federal a partir de 1995, por concurso público, segundo o nível de escolaridade do cargo - SIAPE	94
4.5 - Idade Média dos Ingressos no Serviço Público Federal a partir de 1995, por concurso público- SIAPE	95 - 97
4.6 - Ingressos no Serviço Público Federal a partir de 1995, por nível de escolaridade segundo a Contratação por tempo determinado - SIAPE	98
4.7 - Participação Percentual dos Ingressos no Serviço Público Federal a partir de 1995, por nível de escolaridade segundo a Contratação por tempo determinado - SIAPE	98

SEÇÃO 5 - CARGOS E FUNÇÕES DE CONFIANÇA E GRATIFICAÇÕES

5.1 - Quantitativo dos ocupantes por Cargos e Funções de Confiança e Gratificações do Poder Executivo Federal , a partir de 1997 - SIAPE	101
5.2 - Quantitativo e Idade Média dos ocupantes por Cargos e Funções de Confiança e Gratificações do Poder Executivo Federal, segundo o sexo - SIAPE	102
5.3 - Quantitativo dos ocupantes de Cargos e Funções de Confiança e Gratificações do Poder Executivo Federal, segundo o nível de escolaridade - SIAPE	103
5.4 - Quantitativo de ocupantes de Cargos Comissionados do Governo do Distrito Federal, por nível de escolaridade do cargo segundo o sexo - SIAPE	104
5.5 - Idade Média dos ocupantes de Cargos Comissionados do Governo do Distrito Federal, por nível de escolaridade do cargo segundo o sexo - SIAPE	104
5.6 - Quantitativo de ocupantes de DAS, segundo o nível de função - SIAPE	107
5.7 - Participação Percentual do Quantitativo de ocupantes de DAS , segundo o nível de função- SIAPE	107
5.8 - Idade Média dos ocupantes de DAS , segundo o nível da função - SIAPE	107
5.9 - Quantitativo, idade, remuneração média, nível de escolaridade e sexo dos ocupantes de DAS - SIAPE	108

5.10 - Quantitativo e participação percentual dos ocupantes de DAS, por nível de escolaridade, segundo o nível da função - SIAPE	108
5.11 - Quantitativo e participação percentual dos ocupantes de DAS, por vínculo com a União, segundo o nível da função - SIAPE	109
5.12 - Quantitativo, participação percentual e idade média dos ocupantes de DAS, por sexo, segundo o nível de função - SIAPE	109
5.13- Remuneração média por nível dos ocupantes de DAS, segundo o cargo e função - SIAPE	110
5.14 - Participação Percentual sobre Remuneração média, por nível dos ocupantes de DAS, segundo o cargo e função - SIAPE	110

SEÇÃO 6 - APOSENTADORIAS

6.1 - Evolução do Quantitativo de Aposentadorias Civas da União, segundo o Tipo de Aposentadoria	113
6.2 - Evolução do Quantitativo de Aposentadorias Civas da União, segundo os Tipos e Classificações de Aposentadoria	114
6.3 - Porcentagem da Evolução do Quantitativo de Aposentadorias Civas da União, segundo os Tipos e Classificações de Aposentadoria	114
6.4- Evolução do Quantitativo de Aposentadorias Civas da União, segundo as Classificações de Aposentadoria ..	115
6.5 - Idade Média Mensal dos Servidores Públicos Federais Civas do Poder Executivo, por sexo, segundo o tipo de Aposentadoria - SIAPE	116
6.6 - Quantitativo, Participação Percentual e Idade Média dos Servidores Públicos Federais Civas do Poder Executivo, por sexo, segundo o tipo de Aposentadoria - SIAPE	117
6.7 - Quantitativo de Aposentadorias dos Servidores Públicos Federais Civas do Poder Executivo, por sexo, segundo os grupos de idade (Faixa etária) - Aposentadorias Integrais - SIAPE	117
6.8 - Quantitativo de Aposentadorias dos Servidores Públicos Federais Civas do Poder Executivo, por sexo, segundo os grupos de idade (Faixa etária) - Aposentadorias Proporcionais - SIAPE	118
6.9 - Quantitativo de Aposentadorias dos Servidores Públicos Federais Civas do Poder Executivo, por sexo, segundo os grupos de idade (Faixa etária) - Aposentadorias Totais - SIAPE	118
6.10 - Comparação entre Aposentadorias da União por Poder a partir de 1995 - SIAPE e SIAFI	119
6.11 - Quantitativo de Aposentadorias dos Servidores do Governo do Distrito Federal - SIAPE	119
6.12 - Evolução do Quantit. de Aposentadorias do Gov. do DF, segundo os Tipos de Aposentadorias - SIAPE ..	120

Ministério do Planejamento, Orçamento e Gestão
Secretaria de Recursos Humanos
(Órgão gestor do Sistema SIAPE)

SIAPE - Sistema Integrado de Administração de Recursos Humanos:

O SIAPE- Sistema Integrado de Administração de Recursos Humanos, um sistema on-line de banco de dados de abrangência nacional, que constitui-se hoje na principal ferramenta para a gestão do pessoal civil do Executivo do Governo Federal, realizando mensalmente o pagamento de cerca de 1 milhão e 900 mil servidores ativos, aposentados e pensionistas em 209 órgãos da administração pública federal direta, instituições federais de ensino, ex-territórios federais, autarquias, fundações e empresas públicas.

OBJETIVOS:

Atender a Secretaria de Recursos Humanos da Administração Federal nas atividades de planejamento, coordenação, supervisão, controle e desenvolvimento de recursos humanos da Administração Pública Federal, de ex-territórios federais, das autarquias e das fundações públicas.

Compete a Secretaria de Recursos Humanos do Ministério do Planejamento, Orçamento e Gestão-MP a supervisão e coordenação dos processos de desenvolvimento e manutenção do Sistema Integrado de Administração Recursos Humanos-SIAPE

ABRANGÊNCIA:

- Todos os órgãos da administração direta;
- Autarquias;
- Fundações;
- Empresas Públicas - somente as que recebem recursos do Tesouro;
- Sociedades de Economia Mista - somente as que recebem recursos do Tesouro.

Nota: Não incluem o MPU, BACEN, empresas públicas e sociedade de economia mista que não recebem recursos do tesouro, EPU - encargos previdenciários da união e servidores do MRE lotados no exterior.

Fonte: SRH/MP

Ministério da Fazenda
Secretaria do Tesouro Nacional
(Órgão gestor do Sistema SIAFI)

SIAFI - Sistema Integrado de Administração Financeira Pessoal da União:

O SIAFI - Sistema Integrado de Administração Financeira da União, um sistema on-line que se constitui no principal instrumento de administração orçamentária e financeira da União, provendo os órgãos centrais, setoriais e executores da gestão pública de mecanismos adequados à realização, ao acompanhamento e ao controle da execução orçamentária e financeira, tornando a contabilidade fonte segura de informações gerenciais.

OBJETIVOS:

- Simplificar e uniformizar a execução orçamentária, financeira, patrimonial e contábil;
- Buscar a minimização dos custos, a eficiência e a eficácia na gestão dos recursos públicos;
- Prover os órgãos centrais, setoriais e executores da gestão pública de mecanismos adequados para o controle diário da execução orçamentária, financeira, patrimonial e contábil;
- Dar maior transparência aos gastos públicos;
- Dotar a administração pública de mecanismos de modernização;
- Otimizar a utilização dos recursos financeiros.
- Integrar e compatibilizar as informações disponíveis nos diversos órgãos
- Eliminação de defasagens na escrituração contábil e das inconsistências de dados.

ABRANGÊNCIA:

- Todos os órgãos da administração direta;
- Autarquias;
- Fundações;
- Empresas Públicas;
- Órgãos dos Poderes Legislativo e Judiciário.

Fonte: STN/MF

Despesas

1 Seção

As informações apresentadas nesta seção dizem respeito à Despesa de Pessoal Anual e Mensal da União, apurados pelo critério de competência. Estão incluídos Administração Direta, Autarquias, Fundação, Banco Central do Brasil, Ministério Público da União, Empresas Públicas, Sociedades de Economia Mista, Militares, Legislativo, Judiciário e Transferências Intergovernamentais a Estados e DF, no caso do Poder Executivo Civil Federal as despesas estão demonstradas por:

- Órgãos da Administração;
- Unidades da Federação;
- Grupos de despesas anuais e mensais;
- Relação entre Despesa com Pessoal e Receita Corrente Líquida da União anual e mensal (Lei de Responsabilidade Fiscal).

As fontes dos dados encontrados nesta seção são o Sistema Integrado de Administração de Recursos Humanos - SIAPE e a Secretaria do Tesouro Nacional do Ministério da Fazenda com o Sistema Integrado de Administração Financeira de Pessoal da União - SIAFI por meio da Secretaria de Recursos Humanos do Ministério do Planejamento, Orçamento e Gestão.

Tabela 1.1 - Despesa Anual de Pessoal da União por Poder, segundo a situação de vínculo - SIAFI

(Continua)

Poderes da União	Despesa Anual de Pessoal da União por Poder (R\$ milhões correntes)								
	1995	1996	1997	1998	1999	2000	2001	2002	2003
EXECUTIVO (Civis e Militares)	31.548,8	34.220,1	36.502,6	38.371,6	41.418,3	46.641,6	51.820,7	59.523,4	64.777,8
Ativos	17.335,8	18.631,3	19.584,6	19.306,1	20.491,8	24.343,4	26.076,7	30.941,3	32.123,3
Aposentados	9.601,4	10.602,2	11.336,9	12.718,2	13.781,3	14.479,6	16.817,2	18.491,9	21.551,0
Instituidor de Pensão	4.611,6	4.986,5	5.581,1	6.347,3	7.145,2	7.818,6	8.926,9	10.090,2	11.103,4
CIVIS ¹	23.142,1	25.165,7	26.714,2	26.469,4	29.886,2	33.025,3	34.570,9	39.573,1	44.704,5
Ativos	13.471,2	14.534,6	15.361,9	14.038,2	16.351,5	18.573,8	19.701,1	22.647,4	24.224,6
Aposentados	7.002,4	7.678,2	8.265,8	9.002,5	9.668,4	10.117,5	10.414,4	11.878,3	14.454,8
Instituidor de Pensão	2.668,6	2.952,9	3.086,4	3.428,7	3.866,3	4.334,1	4.455,5	5.047,4	6.025,1
- Administração Direta	11.072,2	11.657,8	12.086,2	11.523,6	13.383,4	15.284,0	16.115,0	18.771,1	22.469,9
Ativos	5.744,2	5.765,2	6.087,8	4.842,6	6.163,9	7.458,4	7.943,9	9.000,1	10.324,3
Aposentados	3.544,3	3.909,9	3.987,2	4.422,2	4.662,2	4.928,1	5.198,3	6.271,6	7.900,6
Instituidor de Pensão	1.783,7	1.982,8	2.011,2	2.258,7	2.557,3	2.897,5	2.972,9	3.499,4	4.245,1
- Autarquias	7.582,3	8.491,2	9.112,8	9.496,1	10.511,4	11.254,4	11.524,2	13.017,4	13.601,0
Ativos	3.959,1	4.538,3	4.797,9	4.890,7	5.480,3	6.068,2	6.324,4	7.570,1	7.303,0
Aposentados	2.864,7	3.116,2	3.385,9	3.599,8	3.910,1	3.983,2	3.965,9	4.185,1	4.880,8
Instituidor de Pensão	758,5	836,7	929,0	1.005,5	1.121,0	1.203,1	1.233,9	1.262,2	1.417,2
- Fundações	2.607,0	2.814,4	3.058,7	2.968,5	3.519,4	3.731,5	3.754,1	4.241,4	4.405,2
Ativos	2.009,5	2.169,2	2.356,0	2.149,3	2.582,7	2.689,3	2.717,8	3.074,6	3.001,9
Aposentados	492,5	535,3	585,3	682,1	778,1	845,4	835,7	941,0	1.124,9
Instituidor de Pensão	105,0	109,8	117,4	137,1	158,6	196,9	200,7	225,7	278,4
- Banco Central do Brasil	452,8	459,9	635,7	546,7	580,3	600,1	659,2	724,2	737,3
Ativos	401,9	403,1	389,4	324,1	342,4	351,9	392,7	422,4	431,5
Aposentados	45,2	50,4	235,0	215,7	230,3	239,8	256,6	290,4	293,1
Instituidor de Pensão	5,7	6,4	11,3	6,9	7,5	8,4	10,0	11,4	12,8
- Empresas Públicas	906,8	1.166,8	1.140,4	1.135,5	1.152,6	1.204,9	1.381,3	1.478,7	1.552,1
- Sociedades de Econ. Mista	239,6	256,7	265,9	287,6	287,2	302,0	350,4	384,9	681,3
MILITARES	8.406,6	9.054,4	9.788,5	11.902,2	11.532,2	13.616,3	17.249,8	19.950,3	20.073,3
Ativos	3.864,6	4.096,8	4.222,7	5.267,9	4.140,3	5.769,5	6.375,6	8.293,9	7.898,7
Aposentados	2.599,0	2.924,1	3.071,1	3.715,6	4.113,0	4.362,2	6.402,8	6.613,6	7.096,2
Instituidor de Pensão	1.943,0	2.033,6	2.494,7	2.918,7	3.278,9	3.484,6	4.471,4	5.042,8	5.078,4
MINISTÉRIO PÚBLICO DA UNIÃO*	281,4	318,9	414,4	511,5	452,0	648,3	786,8	955,4	1.257,7
Ativos	210,1	235,4	324,6	408,3	342,5	499,2	590,8	716,5	930,7
Aposentados	55,6	66,4	72,4	82,7	87,6	121,0	158,0	190,2	255,3
Instituidor de Pensão	15,7	17,1	17,5	20,5	21,9	28,1	38,0	48,7	71,6
LEGISLATIVO	1.195,8	1.444,1	1.708,5	1.856,1	1.974,4	2.029,1	2.426,1	2.889,8	3.487,5
Ativos	874,8	1.051,2	1.229,9	1.303,5	1.346,1	1.370,0	1.710,9	1.897,4	2.328,8
Aposentados	263,1	322,1	389,6	458,8	512,3	533,6	577,1	790,8	923,7
Instituidor de Pensão	57,9	70,8	88,9	93,8	115,9	125,5	138,2	201,6	235,0
JUDICIÁRIO	2.568,5	3.183,0	4.258,1	5.577,2	5.922,5	6.976,2	8.402,9	9.161,7	10.225,3
Ativos	1.946,2	2.453,7	3.303,0	4.400,4	4.570,3	5.465,2	6.758,6	7.107,6	7.803,6
Aposentados	506,5	602,4	796,3	990,5	1.139,6	1.266,8	1.369,3	1.690,9	1.958,9
Instituidor de Pensão	115,8	126,9	158,8	186,4	212,7	244,1	275,0	363,1	462,8
Transferências Intergovernamentais ²	2.581,9	2.053,7	2.060,6	2.141,7	2.255,8	2.593,6	2.799,7	3.454,1	484,2
Distrito Federal	1.724,4	1.610,5	1.607,6	1.882,3	1.918,7	2.312,0	2.500,0	2.909,2	-
Demais Estados	857,6	443,2	453,0	259,5	337,1	281,6	299,7	544,9	484,2
Fundo Constituc. do Distrito Federal ⁴	-	-	-	-	-	-	-	-	-
Repasses Previdenciários *	-	-	-	-	-	-	-	-	-
Total	37.895,0	40.900,9	44.529,7	47.946,6	51.571,0	58.240,5	65.449,4	75.029,0	78.974,8
Ativos	22.738,7	24.189,9	26.178,1	27.151,6	28.664,0	33.772,3	37.345,8	43.400,4	42.739,9
Aposentados	10.371,0	11.526,8	12.522,8	14.167,4	15.433,2	16.280,0	18.763,5	20.973,6	24.433,6
Instituidor de Pensão	4.785,3	5.184,2	5.828,8	6.627,5	7.473,8	8.188,2	9.340,0	10.655,0	11.801,2
Total da Geral	37.895,0	40.900,9	44.529,7	47.946,6	51.571,0	58.240,5	65.449,4	75.029,0	78.974,7
Ativos	22.738,7	24.189,9	26.178,1	27.151,6	28.664,0	33.772,3	37.345,8	43.400,4	42.739,9
Aposentados + Inst de Pensão	15.156,3	16.710,9	18.351,6	20.795,0	22.907,1	24.468,2	28.103,6	31.628,6	36.234,8

Tabela 1.2 - Participação Percentual da Despesa Anual de Pessoal da União por Poder, segundo a situação de vínculo - SIAFI

(Continua)

Poderes da União	Participação percentual da despesa anual de pessoal da União								
	1995	1996	1997	1998	1999	2000	2001	2002	2003
EXECUTIVO (Civis e Militares)	83,3	83,7	82,0	80,0	80,3	80,1	79,2	79,3	82,0
Ativos	45,7	45,6	44,0	40,3	39,7	41,8	39,8	41,2	40,7
Aposentados	25,3	25,9	25,5	26,5	26,7	24,9	25,7	24,6	27,3
Instituidor de Pensão	12,2	12,2	12,5	13,2	13,9	13,4	13,6	13,4	14,1
CIVIS	61,1	61,5	60,0	55,2	58,0	56,7	52,8	52,7	56,6
Ativos	35,5	35,5	34,5	29,3	31,7	31,9	30,1	30,2	30,7
Aposentados	18,5	18,8	18,6	18,8	18,7	17,4	15,9	15,8	18,3
Instituidor de Pensão	7,0	7,2	6,9	7,2	7,5	7,4	6,8	6,7	7,6
- Administração Direta	29,1	28,5	27,1	24,2	26,0	26,2	24,6	25,0	28,5
Ativos	15,0	14,1	13,7	10,1	12,0	12,8	12,1	12,0	13,1
Aposentados	9,4	9,6	9,0	9,3	9,0	8,5	7,9	8,4	10,0
Instituidor de Pensão	4,7	4,8	4,5	4,8	5,0	5,0	4,5	4,7	5,4
- Autarquias	20,0	20,8	20,5	19,8	20,4	19,3	17,6	17,3	17,2
Ativos	10,4	11,1	10,8	10,2	10,6	10,4	9,7	10,1	9,2
Aposentados	7,6	7,6	7,6	7,5	7,6	6,8	6,1	5,6	6,2
Instituidor de Pensão	2,0	2,0	2,1	2,1	2,2	2,1	1,9	1,7	1,8
- Fundações	6,9	6,9	6,9	6,2	6,8	6,4	5,7	5,7	5,6
Ativos	5,3	5,3	5,3	4,5	5,0	4,6	4,2	4,1	3,8
Aposentados	1,3	1,3	1,3	1,4	1,5	1,5	1,3	1,3	1,4
Instituidor de Pensão	0,3	0,3	0,3	0,3	0,3	0,3	0,3	0,3	0,4
- Banco Central do Brasil	1,2	1,1	1,4	1,1	1,1	1,0	1,0	1,0	0,9
Ativos	1,1	1,0	0,9	0,7	0,7	0,6	0,6	0,6	0,5
Aposentados	0,1	0,1	0,5	0,4	0,4	0,4	0,4	0,4	0,4
Instituidor de Pensão	0,0	0,0	0,0	0,0	0,0	0,0	0,0	0,0	0,0
- Empresas Públicas	2,4	2,9	2,6	2,4	2,2	2,1	2,1	2,0	2,0
- Sociedades de Economia Mista	0,6	0,6	0,6	0,6	0,6	0,5	0,5	0,5	0,9
MILITARES	22,2	22,1	22,0	24,7	22,4	23,4	26,4	26,6	25,4
Ativos	10,2	10,0	9,5	10,9	8,0	9,9	9,7	11,1	10,0
Aposentados	6,9	7,1	6,9	7,7	8,0	7,5	9,8	8,8	9,0
Instituidor de Pensão	5,1	5,0	5,6	6,1	6,4	6,0	6,8	6,7	6,4
MINISTÉRIO PÚBLICO DA UNIÃO*	0,7	0,8	0,9	1,1	0,9	1,1	1,2	1,3	1,6
Ativos	0,6	0,6	0,7	0,9	0,7	0,9	0,9	1,0	1,2
Aposentados	0,1	0,2	0,2	0,2	0,2	0,2	0,2	0,3	0,3
Instituidor de Pensão	0,0	0,0	0,0	0,0	0,0	0,0	0,1	0,1	0,1
LEGISLATIVO	3,2	3,5	3,8	3,9	3,8	3,5	3,7	3,9	4,4
Ativos	2,3	2,6	2,8	2,7	2,6	2,4	2,6	2,5	2,9
Aposentados	0,7	0,8	0,9	1,0	1,0	0,9	0,9	1,1	1,2
Instituidor de Pensão	0,2	0,2	0,2	0,2	0,2	0,2	0,2	0,3	0,3
JUDICIÁRIO	6,8	7,8	9,6	11,6	11,5	12,0	12,8	12,2	12,9
Ativos	5,1	6,0	7,4	9,2	8,9	9,4	10,3	9,5	9,9
Aposentados	1,3	1,5	1,8	2,1	2,2	2,2	2,1	2,3	2,5
Instituidor de Pensão	0,3	0,3	0,4	0,4	0,4	0,4	0,4	0,5	0,6
Transferências Intergovernamentais ²	6,8	5,0	4,6	4,5	4,4	4,5	4,3	4,6	0,6
Distrito Federal	4,6	3,9	3,6	3,9	3,7	4,0	3,8	3,9	-
Demais Estados	2,3	1,1	1,0	0,5	0,7	0,5	0,5	0,7	0,6
Fundo Constitucional do Distrito Federal ³	-	-	-	-	-	-	-	-	-
Repasse Previdenciários *	-	-	-	-	-	-	-	-	-
Total	100,0	100,0	100,0	100,0	100,0	100,0	100,0	100,0	100,0
Ativos	60,0	59,1	58,8	56,6	55,6	58,0	57,1	57,8	54,1
Aposentados	27,4	28,2	28,1	29,5	29,9	28,0	28,7	28,0	30,9
Instituidor de Pensão	12,6	12,7	13,1	13,8	14,5	14,1	14,3	14,2	14,9
Total da Geral em %	100,0	100,0	100,0	100,0	100,0	100,0	100,0	100,0	100,0
Ativos	60,0	59,1	58,8	56,6	55,6	58,0	57,1	57,8	54,1
Aposentados + Inst de Pensão	40,0	40,9	41,2	43,4	44,4	42,0	42,9	42,2	45,9

Tabela 1.2 - Participação Percentual da Despesa Anual de Pessoal da União por Poder, segundo a situação de vínculo - SIAFI

Poderes da União	Participação percentual da despesa anual de pessoal da União									
	2004	2005	2006	2007	2008	2009	2010	2011	2012	
(Conclusão)										
EXECUTIVO (Civis e Militares)	81,3	76,6	75,9	76,2	76,3	76,4	76,5	76,5	76,5	
Ativos	41,4	38,5	39,2	39,8	40,4	40,7	40,5	40,6	41,0	
Aposentados	26,3	24,4	23,2	22,8	22,5	21,9	22,2	22,4	22,0	
Instituidor de Pensão	13,6	13,7	13,5	13,6	13,5	13,8	13,8	13,5	13,4	
CIVIS	58,2	54,1	53,4	54,4	54,2	56,0	56,3	56,7	56,8	
Ativos	32,7	30,3	30,8	31,7	32,1	32,7	32,5	32,6	33,0	
Aposentados	18,0	16,4	15,2	14,9	14,6	14,9	15,1	15,5	15,1	
Instituidor de Pensão	7,5	7,5	7,4	7,7	7,5	8,4	8,7	8,6	8,7	
- Administração Direta	30,5	28,5	25,8	27,0	26,6	27,5	28,3	29,0	29,1	
Ativos	15,4	14,3	12,9	14,0	13,9	13,6	13,8	13,8	14,2	
Aposentados	9,9	9,0	7,7	7,7	7,4	7,8	8,0	8,6	8,3	
Instituidor de Pensão	5,2	5,2	5,2	5,4	5,3	6,1	6,5	6,6	6,7	
- Autarquias	17,3	16,0	17,5	17,1	16,9	17,4	18,6	18,6	18,6	
Ativos	9,5	8,7	10,1	9,9	9,8	10,4	11,5	11,9	12,0	
Aposentados	6,0	5,6	5,6	5,4	5,3	5,2	5,3	5,1	5,1	
Instituidor de Pensão	1,8	1,8	1,8	1,9	1,8	1,8	1,8	1,6	1,6	
- Fundações	5,7	4,9	5,5	5,5	5,8	6,1	6,1	5,7	5,7	
Ativos	3,9	3,4	3,9	3,9	4,2	4,5	4,4	4,0	3,9	
Aposentados	1,4	1,2	1,3	1,2	1,3	1,3	1,3	1,3	1,3	
Instituidor de Pensão	0,4	0,4	0,3	0,4	0,4	0,4	0,4	0,4	0,4	
- Banco Central do Brasil	1,0	1,1	1,1	1,1	1,2	1,1	1,1	1,1	1,1	
Ativos	0,6	0,7	0,7	0,7	0,7	0,7	0,7	0,6	0,6	
Aposentados	0,4	0,4	0,4	0,4	0,4	0,4	0,4	0,4	0,4	
Instituidor de Pensão	0,0	0,0	0,0	0,0	0,0	0,0	0,0	0,0	0,0	
- Empresas Públicas	1,5	1,5	1,4	1,4	1,4	1,6	1,5	1,6	1,6	
- Sociedades de Economia Mista	0,7	0,8	0,7	0,7	0,6	0,6	0,6	0,7	0,7	
MILITARES	23,1	22,5	22,5	21,9	22,1	20,4	20,2	19,8	19,7	
Ativos	8,6	8,2	8,4	8,1	8,3	7,9	8,0	8,0	8,0	
Aposentados	8,3	8,0	8,0	7,9	7,9	7,1	7,2	7,0	6,9	
Instituidor de Pensão	6,1	6,3	6,1	5,9	6,0	5,4	5,1	4,9	4,7	
MINISTÉRIO PÚBLICO DA UNIÃO*	1,5	1,5	1,6	1,5	1,7	1,6	1,6	1,5	1,5	
Ativos	1,1	1,2	1,3	1,3	1,4	1,3	1,3	1,2	1,2	
Aposentados	0,3	0,2	0,2	0,2	0,3	0,2	0,2	0,2	0,2	
Instituidor de Pensão	0,1	0,1	0,1	0,1	0,1	0,1	0,1	0,1	0,1	
LEGISLATIVO	4,5	4,4	4,8	4,4	4,1	3,6	3,6	3,7	3,7	
Ativos	3,0	2,9	3,3	3,0	2,8	2,4	2,4	2,4	2,4	
Aposentados	1,2	1,1	1,1	1,1	1,0	0,9	0,9	1,0	1,0	
Instituidor de Pensão	0,3	0,3	0,3	0,3	0,3	0,3	0,3	0,3	0,3	
JUDICIÁRIO	13,8	12,8	15,1	14,9	15,3	15,8	14,5	14,3	14,3	
Ativos	10,7	10,0	12,4	12,1	12,7	13,3	12,0	11,8	11,8	
Aposentados	2,5	2,2	2,2	2,2	2,1	2,0	2,0	1,9	1,9	
Instituidor de Pensão	0,6	0,5	0,6	0,6	0,6	0,5	0,5	0,5	0,5	
Transferências Intergovernamentais ²	0,4	-	-	-	-	-	-	-	-	
Distrito Federal	-	-	-	-	-	-	-	-	-	
Demais Estados	0,4	-	-	-	-	-	-	-	-	
Fundo Constitucional do Distrito Federal ³	-	-	4,2	4,4	4,2	4,2	3,8	4,1	4,1	
Repasses Previdenciários *	-	6,2	-	-	-	0,0	0,0	#VALOR!	0,0	
Total	100,0	100,0	100,0	100,0	100,0	100,0	100,0	100,0	100,0	
Ativos	55,5	57,7	59,1	59,3	60,1	60,6	60,0	60,1	60,5	
Aposentados	30,0	27,7	26,6	26,2	25,6	24,8	25,3	25,6	25,2	
Instituidor de Pensão	14,5	14,6	14,4	14,5	14,4	14,6	14,7	14,3	14,3	
Total da Geral em %	100,0	100,0	100,0	100,0	100,0	100,0	100,0	100,0	100,0	
Ativos	55,5	57,7	59,1	59,3	60,1	60,6	60,0	60,1	60,5	
Aposentados + Inst de Pensão	44,5	42,3	40,9	40,7	39,9	39,4	40,0	39,9	39,5	

Elaborado: SRH/MP.

Fonte: Secretaria do Tesouro Nacional. Os dados foram apurados pelo critério de competência.

1- Empresas Públicas e Sociedade de Economia Mista que recebem recursos do Tesouro, EPU - encargos previdenciários da união e servidores do MRE lotados no exterior.

2- Transf. Intergovernamentais referem-se ao repasse de recursos federais a Estados e DF para pagamento de pessoal, sendo que o repasse de recursos federais ao DF foi transferido para o Fundo Constitucional do Distrito Federal.

3- Inclui ativos, aposentados e instituidores de pensão (Civis, Militares e contratos temporário).

A partir de 2006, o FCDF não está incluído no Executivo, sendo totalizado separado.

* No exercício de 2005, não foi incluído o valor total dos repasses das contribuições patronais para o RPPS (Regime Próprio da Previdência Social) nos três níveis de governo, sendo totalizado separado.

* No exercício de 2010, O MPU foi retirado da Administração Direta Civis.

Tabela 1.4 - Participação Percentual da Despesa Mensal de Pessoal da União por Poder, segundo a situação de vínculo - SIAFI

Poderes da União	Participação Percentual da Despesa de Pessoal da União por Poder												Total
	2011											2012	
	Fev	Mar	Abr	Mai	Jun	Jul	Ago	Set	Out	Nov	Dez	Jan	
EXECUTIVO (Civis e Militares)	77,5	76,3	64,4	74,3	80,8	78,3	78,9	78,5	78,1	82,1	73,4	74,8	76,5
Ativos	41,3	40,7	34,1	39,6	39,5	41,2	41,9	41,9	41,1	44,4	44,3	41,2	41,0
Aposentados	22,4	22,1	18,8	21,4	25,4	22,9	22,9	22,6	23,0	24,3	17,9	20,8	22,0
Instituidor de Pensão	13,8	13,6	11,5	13,3	15,9	14,2	14,1	14,0	14,0	13,3	11,2	12,8	13,4
CIVIS ¹	57,2	56,7	47,6	55,0	57,9	58,3	58,5	58,0	57,9	60,5	57,1	56,7	56,8
Ativos	33,3	33,0	27,4	32,0	31,5	33,3	33,7	33,3	33,0	35,7	36,5	32,9	33,0
Aposentados	15,1	15,0	12,8	14,5	17,0	15,8	15,7	15,6	15,9	17,0	12,4	14,3	15,1
Instituidor de Pensão	8,8	8,7	7,4	8,5	9,5	9,2	9,1	9,1	9,0	7,7	8,3	9,5	8,7
- Administração Direta	29,2	28,9	24,4	28,1	29,9	30,2	30,3	29,9	29,5	31,2	28,6	29,5	29,1
Ativos	14,4	14,3	11,8	13,9	13,1	14,9	14,6	14,5	13,8	15,6	15,2	14,1	14,2
Aposentados	8,0	8,0	6,9	7,7	9,3	8,4	8,6	8,5	8,8	10,0	6,8	7,8	8,3
Instituidor de Pensão	6,7	6,6	5,6	6,5	7,4	6,9	7,0	6,9	7,0	5,6	6,6	7,6	6,7
- Autarquias	18,9	18,6	15,7	18,1	19,3	18,6	18,8	18,8	19,0	19,8	19,0	18,3	18,6
Ativos	11,9	11,8	10,0	11,4	11,5	11,8	12,1	11,9	12,2	13,1	13,4	12,1	12,0
Aposentados	5,3	5,2	4,4	5,1	6,0	5,1	5,2	5,2	5,2	5,2	4,2	4,7	5,1
Instituidor de Pensão	1,7	1,6	1,4	1,6	1,8	1,6	1,6	1,7	1,6	1,6	1,4	1,5	1,6
- Fundações	5,6	5,6	4,8	5,5	5,7	6,1	5,7	5,8	5,8	6,1	6,2	5,4	5,7
Ativos	3,8	3,9	3,3	3,8	4,2	3,5	3,9	3,9	4,0	4,1	4,9	3,7	3,9
Aposentados	1,3	1,3	1,1	1,3	1,2	1,8	1,4	1,4	1,4	1,5	1,0	1,3	1,3
Instituidor de Pensão	0,4	0,4	0,3	0,4	0,2	0,7	0,4	0,4	0,4	0,5	0,3	0,4	0,4
- Banco Central do Brasil	1,3	1,2	1,0	1,2	0,9	1,2	1,2	1,2	1,2	1,0	0,9	1,1	1,1
Ativos	0,8	0,7	0,6	0,7	0,5	0,7	0,7	0,7	0,7	0,6	0,5	0,6	0,6
Aposentados	0,5	0,5	0,4	0,5	0,4	0,5	0,5	0,5	0,5	0,4	0,4	0,5	0,4
Instituidor de Pensão	0,0	0,0	0,0	0,0	0,0	0,0	0,0	0,0	0,0	0,0	0,0	0,0	0,0
- Empresas Públicas	1,6	1,7	1,2	1,5	1,5	1,7	1,7	1,7	1,6	1,8	1,8	1,7	1,6
- Sociedades de Econ. Mista	0,7	0,7	0,6	0,7	0,6	0,6	0,7	0,6	0,8	0,6	0,8	0,7	0,7
MILITARES	20,3	19,6	16,8	19,4	22,9	19,9	20,4	20,5	20,2	21,6	16,3	18,1	19,7
Ativos	8,1	7,7	6,6	7,7	8,1	7,9	8,2	8,5	8,1	8,7	7,8	8,3	8,0
Aposentados	7,3	7,1	6,0	6,9	8,4	7,0	7,2	7,0	7,1	7,3	5,6	6,5	6,9
Instituidor de Pensão	5,0	4,9	4,2	4,8	6,4	4,9	5,0	4,9	5,0	5,6	2,9	3,3	4,7
MINISTÉRIO PÚBLICO DA UNIÃO*	1,4	2,0	1,2	1,4	1,4	1,4	1,4	1,4	1,4	1,1	1,8	1,8	1,5
Ativos	1,2	1,5	1,0	1,1	1,1	1,2	1,2	1,2	1,2	0,9	1,5	1,6	1,2
Aposentados	0,2	0,5	0,1	0,2	0,2	0,2	0,2	0,2	0,1	0,1	0,2	0,2	0,2
Instituidor de Pensão	0,1	0,1	0,0	0,1	0,1	0,1	0,1	0,1	0,1	0,0	0,1	0,1	0,1
LEGISLATIVO	4,1	3,6	2,9	3,5	4,0	3,4	3,5	3,5	3,6	2,8	6,0	3,4	3,7
Ativos	2,7	2,3	1,9	2,2	2,5	2,2	2,2	2,2	2,2	1,8	3,9	2,2	2,4
Aposentados	1,0	1,0	0,8	1,0	1,2	1,0	1,0	1,0	1,0	0,8	1,7	1,0	1,0
Instituidor de Pensão	0,3	0,3	0,3	0,3	0,4	0,3	0,3	0,3	0,3	0,2	0,4	0,3	0,3
JUDICIÁRIO	11,6	14,8	28,1	16,2	10,3	12,7	11,4	12,6	12,9	11,7	13,3	15,2	14,3
Ativos	9,2	11,4	25,8	13,7	8,3	10,4	9,1	10,3	10,5	9,4	11,0	12,3	11,8
Aposentados	1,9	2,7	1,8	1,9	1,5	1,8	1,8	1,8	1,8	1,9	1,9	2,3	1,9
Instituidor de Pensão	0,5	0,7	0,5	0,5	0,4	0,5	0,5	0,5	0,5	0,5	0,5	0,6	0,5
Fundo Constit. do Distrito Federal ²	5,4	3,3	3,4	4,6	3,5	4,2	4,7	4,0	4,0	2,3	5,6	4,8	4,1
Repasse Previdenciários *	-	-	-	-	-	-	-	-	-	-	-	-	-
Total	100,0	100,0	100,0	100,0	100,0	100,0	100,0	100,0	100,0	100,0	100,0	100,0	100,0
Ativos	59,8	59,2	66,1	61,3	55,0	59,2	59,2	59,5	59,1	58,8	66,2	62,1	60,5
Aposentados	25,5	26,1	21,6	24,5	28,3	25,8	25,9	25,6	26,0	27,1	21,6	24,2	25,2
Instituidor de Pensão	14,7	14,7	12,3	14,2	16,8	15,0	15,0	14,9	14,9	14,1	12,2	13,8	14,3
Total da Geral em %	100,0	100,0	100,0	100,0	100,0	100,0	100,0	100,0	100,0	100,0	100,0	100,0	100,0
Ativos	59,8	59,2	66,1	61,3	55,0	59,2	59,2	59,5	59,1	58,8	66,2	62,1	60,5
Aposentados + Inst de Pensão	40,2	40,8	33,9	38,7	45,0	40,8	40,8	40,5	40,9	41,2	33,8	37,9	39,5

Elaborado: SRH/MP.

Fonte: Secretaria do Tesouro Nacional. Os dados foram apurados pelo critério de competência.

1- Empresas Públicas e Sociedade de Economia Mista que recebem recursos do Tesouro, EPU - encargos previdenciários da união e servidores do MRE lotados no exterior.

2- Transf. Intergovernamentais referem-se ao repasse de recursos federais a Estados e DF para pagamento de pessoal, sendo que o repasse de recursos federais ao DF foi transferido para o Fundo Constitucional do Distrito Federal.

Inclui ativos, aposentados e instituidores de pensão (Civis, Militares e contratos temporário).

* No exercício de 2010, O MPU foi retirado da Administração Direta Civis.

Tabela 1.5 - Despesa Mensal de Pessoal do Poder Legislativo ¹ - SIAFI

Órgãos do Legislativo	Despesa Mensal de Pessoal do Poder Legislativo (R\$ milhões correntes)													Total
	2011												2012	
	Fev	Mar	Abr	Mai	Jun	Jul	Ago	Set	Out	Nov	Dez	Jan		
Câmara dos Deputados	293,2	241,7	225,6	234,7	338,2	227,4	221,3	239,8	230,6	229,2	646,3	230,0	3.358,1	
Senado Federal	214,6	205,2	202,9	209,4	298,3	201,8	209,4	205,9	210,0	239,8	392,1	212,1	2.801,4	
Tribunal de Contas da União	83,4	87,6	86,9	86,8	113,0	86,5	86,6	86,4	89,3	135,8	108,9	112,1	1.163,1	
Total	591,2	534,5	515,5	530,9	749,5	515,6	517,3	532,1	529,9	604,8	1.147,2	554,2	7.322,6	

Elaborado: SRH/MP.

Fonte: Secretaria do Tesouro Nacional. Os dados foram apurados pelo critério de competência.

1- Inclui ativos, aposentados e instituidores de pensão.



Tabela 1.6 - Participação Percentual da Despesa Mensal de Pessoal do Poder Legislativo ¹ - SIAFI

Órgãos do Legislativo	Participação Percentual da Despesa Mensal de Pessoal do Poder Legislativo													Total
	2011												2012	
	Fev	Mar	Abr	Mai	Jun	Jul	Ago	Set	Out	Nov	Dez	Jan		
Câmara dos Deputados	49,6	45,2	43,8	44,2	45,1	44,1	42,8	45,1	43,5	37,9	56,3	41,5	45,9	
Senado Federal	36,3	38,4	39,4	39,4	39,8	39,1	40,5	38,7	39,6	39,6	34,2	38,3	38,3	
Tribunal de Contas da União	14,1	16,4	16,9	16,4	15,1	16,8	16,7	16,2	16,9	22,5	9,5	20,2	15,9	
Total	100,0	100,0	100,0	100,0	100,0	100,0	100,0	100,0	100,0	100,0	100,0	100,0	100,0	

Elaborado: SRH/MP.

Fonte: Secretaria do Tesouro Nacional. Os dados foram apurados pelo critério de competência.

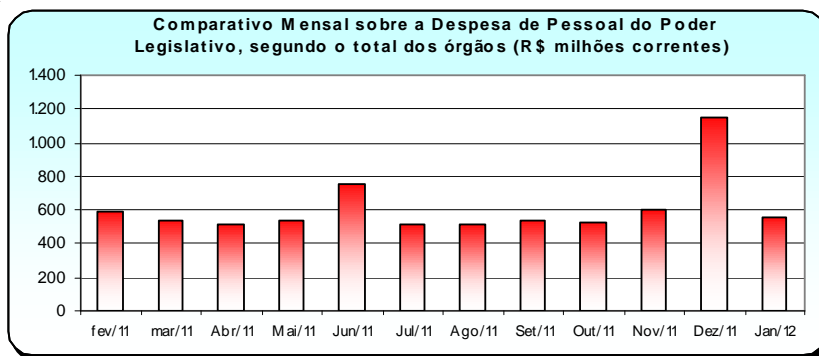
1- Inclui ativos, aposentados e instituidores de pensão.

Tabela 1.7 - Despesa Mensal de Pessoal do Poder Judiciário 1 - SIAFI

Órgãos do Judiciário	Despesa Mensal de Pessoal do Poder Judiciário (R\$ milhões correntes)													Total
	2011												2012	
	Fev	Mar	Abr	Mai	Jun	Jul	Ago	Set	Out	Nov	Dez	Jan		
Supremo Tribunal Federal	21,0	21,4	21,4	21,4	22,5	21,6	21,4	25,5	21,4	32,9	33,3	30,2	294,0	
Superior Tribunal de Justiça	52,2	51,7	51,9	55,7	54,3	51,6	53,6	59,3	53,1	80,5	108,5	65,9	738,4	
Justiça Federal	471,0	504,3	3.015,8	537,8	617,2	685,2	464,0	652,7	678,6	665,5	840,8	742,6	9.875,5	
Justiça Militar	39,7	25,5	20,0	20,4	26,6	19,8	20,4	20,6	21,0	32,2	26,1	22,1	294,4	
Justiça Eleitoral	229,9	232,3	246,1	240,1	237,8	234,0	227,0	236,1	233,0	350,1	303,8	333,3	3.103,6	
Justiça do Trabalho	780,3	1.277,0	1.503,8	1.515,4	882,7	792,3	796,3	803,0	806,5	1.234,0	1.021,8	1.138,3	12.551,6	
Justiça do DF e dos Territórios	94,5	96,6	97,4	96,9	98,8	97,6	98,9	99,0	101,2	153,3	211,9	144,3	1.390,4	
Conselho Nacional de Justiça	1,6	1,5	1,4	1,4	1,5	1,4	1,4	1,4	1,4	2,1	2,6	2,5	20,1	
Total	1.690,1	2.210,3	4.957,8	2.489,1	1.941,4	1.903,3	1.683,1	1.897,6	1.916,2	2.550,9	2.548,9	2.479,3	28.268,1	

Elaborado: SRH/MP.

Fonte: Secretaria do Tesouro Nacional. Os dados foram apurados pelo critério de competência.

1- Inclui ativos, aposentados e instituidores de pensão.



Tabela 1.8 - Participação Percentual da Despesa Mensal de Pessoal do Poder Judiciário 1 - SIAFI

Órgãos do Judiciário	Participação Percentual da Despesa Mensal de Pessoal do Poder Judiciário													Total
	2011												2012	
	Fev	Mar	Abr	Mai	Jun	Jul	Ago	Set	Out	Nov	Dez	Jan		
Supremo Tribunal Federal	1,2	1,0	0,4	0,9	1,2	1,1	1,3	1,3	1,1	1,3	1,3	1,2	1,0	
Superior Tribunal de Justiça	3,1	2,3	1,0	2,2	2,8	2,7	3,2	3,1	2,8	3,2	4,3	2,7	2,6	
Justiça Federal	27,9	22,8	60,8	21,6	31,8	36,0	27,6	34,4	35,4	26,1	33,0	30,0	34,9	
Justiça Militar	2,3	1,2	0,4	0,8	1,4	1,0	1,2	1,1	1,1	1,3	1,0	0,9	1,0	
Justiça Eleitoral	13,6	10,5	5,0	9,6	12,2	12,3	13,5	12,4	12,2	13,7	11,9	13,4	11,0	
Justiça do Trabalho	46,2	57,8	30,3	60,9	45,5	41,6	47,3	42,3	42,1	48,4	40,1	45,9	44,4	
Justiça do DF e dos Territórios	5,6	4,4	2,0	3,9	5,1	5,1	5,9	5,2	5,3	6,0	8,3	5,8	4,9	
Conselho Nacional de Justiça	0,1	0,1	0,0	0,1	0,1	0,1	0,1	0,1	0,1	0,1	0,1	0,1	0,1	
Total	100,0	100,0	100,0	100,0	100,0	100,0	100,0	100,0	100,0	100,0	100,0	100,0	100,0	

Elaborado: SRH/MP.

Fonte: Secretaria do Tesouro Nacional. Os dados foram apurados pelo critério de competência.

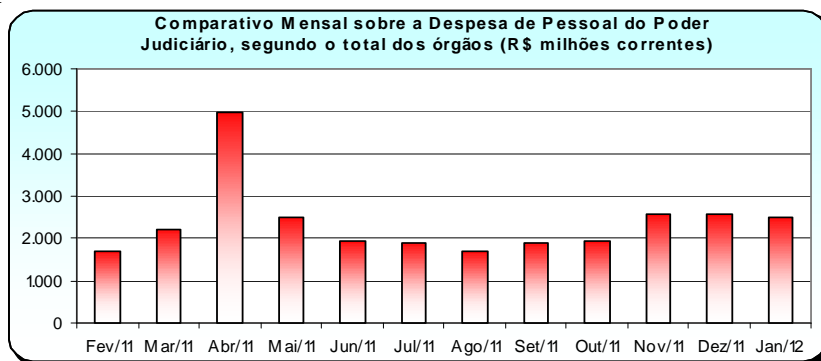
1- Inclui ativos, aposentados e instituidores de pensão.

Tabela 1.9 - Despesa Anual de Pessoal Civil do Poder Executivo por órgãos da admir

Órgãos da administração	Despesa Anual de Pessoal Civil do Poder Executivo (R\$ milhões correntes)															
	1997	1998	1999 ⁷	2000 ⁸	2001 ⁹	2002 ¹⁰	2003 ¹¹	2004 ¹²	2005 ¹³	2006	2007	2008	2009	2010	2011	2012 ¹⁴
Presidência da República ²	170,1	184,0	190,9	48,2	144,5	157,7	196,4	228,7	319,3	315,3	404,2	737,5	1.053,7	1.186,7	1.131,4	1.131,7
Advocacia Geral da União ³	17,6	20,0	22,3	45,4	73,7	95,8	158,0	693,6	836,6	930,9	1.170,6	1.543,3	1.730,8	1.875,7	1.945,0	1.950,5
Agricult., Pec. e do Abastecimento	774,2	844,8	927,9	698,4	824,0	925,1	987,2	1.155,8	1.279,5	1.410,5	1.557,4	1.748,3	2.316,4	2.631,5	2.831,5	2.834,6
Assistência Social	-	-	-	-	-	-	1,7	9,4	11,8	12,5	20,3	27,1	29,0	40,6	43,3	43,6
Cidades	-	-	-	-	-	-	2,7	9,3	10,1	13,8	19,5	21,3	33,4	42,7	42,4	42,4
Ciência e Tecnologia	165,9	193,5	211,8	408,0	470,6	510,5	542,7	609,1	653,6	714,1	741,0	965,7	1.250,0	1.351,5	1.378,6	1.380,8
Comunicações	428,1	456,2	484,2	478,9	509,7	590,2	623,2	639,9	697,5	759,6	848,7	927,1	1.090,9	1.198,3	1.252,3	1.255,0
Cultura	81,2	86,7	96,4	95,9	104,0	120,9	126,1	136,9	141,7	201,8	224,6	268,8	307,5	345,7	383,4	397,8
Defesa ⁴	1.110,2	1.177,4	1.318,0	1.362,5	1.459,9	1.617,6	1.779,8	1.880,6	1.980,8	2.166,2	2.414,3	2.833,9	3.430,3	3.826,9	4.075,7	4.117,1
Desenvolvimento Agrário ⁵	-	-	-	300,1	337,7	363,4	379,7	422,0	492,8	525,9	570,1	678,7	741,3	787,7	808,2	808,3
Desen., Ind. e Comércio Exterior	80,2	83,5	96,4	106,0	126,8	139,3	146,3	161,8	179,4	222,6	283,4	331,9	399,7	446,0	457,1	461,2
Educação	5.358,6	5.717,0	6.399,1	6.686,5	7.061,6	8.265,8	8.865,4	10.389,6	11.576,3	13.055,4	14.049,4	16.022,0	19.267,2	23.160,7	25.914,0	26.023,6
Esporte	3,3	3,5	3,5	18,6	20,2	22,9	19,4	8,8	9,1	9,7	12,9	15,7	17,2	20,8	22,5	23,2
Fazenda	2.741,6	2.782,6	3.202,4	3.645,3	3.834,8	4.183,1	4.725,1	5.661,9	6.550,6	7.519,4	9.015,8	10.208,6	11.595,7	12.620,9	13.585,5	13.669,6
Governos dos Ex-Territórios	563,5	622,3	679,4	736,9	770,8	960,8	973,2	1.111,0	1.274,2	1.441,6	1.655,1	1.800,6	1.988,9	2.082,8	2.180,8	2.178,7
Integração Nacional	-	-	1,3	316,0	274,8	249,2	265,9	301,9	313,3	329,3	377,3	446,5	568,0	660,2	725,8	739,0
Justiça	1.884,6	1.916,1	2.062,5	1.934,7	1.956,9	2.461,8	2.516,6	2.855,9	3.324,8	3.849,8	4.444,6	5.138,1	5.705,1	6.164,4	6.416,7	6.439,9
Meio Ambiente	402,5	411,7	449,0	248,0	288,0	353,6	434,1	519,3	582,7	701,4	776,6	830,6	936,3	1.078,6	1.153,0	1.154,8
Minas e Energia	69,2	75,8	85,4	87,3	100,2	135,5	143,7	163,8	188,2	220,4	263,2	319,2	424,5	497,9	567,7	581,0
Pesca e Aquicultura	-	-	-	-	-	-	-	-	-	-	-	-	-	23,34	28,66	28,6
Planej., Orçamento e Gestão	484,5	557,0	659,1	691,7	856,8	989,4	1.043,2	1.208,1	1.380,9	1.630,5	2.030,1	2.123,9	2.496,7	2.741,6	2.941,9	2.966,4
Previdência e Assistência Social	2.581,8	2.679,0	3.001,4	3.185,5	3.387,6	3.976,9	4.102,1	4.628,1	5.159,6	5.839,8	6.219,4	6.607,6	7.915,3	9.024,1	9.014,8	8.977,6
Relações Exteriores ⁶	113,2	139,2	157,4	157,2	164,0	199,8	219,7	232,1	239,4	283,2	347,4	375,3	449,9	513,1	531,1	530,6
Saúde	3.844,2	4.032,8	4.455,0	4.446,4	4.873,1	5.458,9	5.497,6	6.403,6	6.652,3	6.825,3	7.404,3	8.480,3	10.140,8	11.477,7	13.098,0	13.197,4
Trabalho e Emprego	667,6	671,7	763,5	911,8	969,0	998,4	1.073,4	1.239,7	1.322,3	1.466,6	1.671,8	1.829,2	2.093,4	2.298,9	2.427,5	2.435,3
Transportes	1.022,5	1.086,8	1.203,0	1.221,2	1.286,7	1.413,1	1.495,6	1.576,5	1.754,7	1.774,4	1.967,0	2.134,4	2.613,4	2.997,7	3.355,7	3.385,5
Turismo	-	-	-	-	-	-	7,3	22,2	23,0	25,3	35,2	39,0	43,2	52,9	53,0	53,7
Total	22.564,6	23.741,6	26.469,9	27.830,5	29.895,5	34.190,0	36.326,2	42.269,9	46.954,5	52.245,4	58.524,1	66.454,6	78.638,5	89.149,0	96.365,6	96.807,8

Fonte : SRH/MP.

1 - Inclui administração direta, fundações e autarquias do Poder Executivo Civil. Não inclui: MPU, BACEN, Empresas Públicas, GDF, Sociedade de Economia Mista que recebem recursos do tesouro, Encargos Previdenciários da União e Servidores do Ministério das Relações Exteriores lotados no Exterior.

2 - Inclui os gastos da Vice-Presidência;

3 - A Advocacia Geral da União está vinculada a Presidência da República.

4 - Inclui os gastos da administração direta, Comando da Aeronáutica, Exército e Marinha.

5 - Inclui os gastos do INCRA.

6 - Não inclui gastos com pessoal lotado no exterior.

7 - Incluídas as 1ª e 2ª parcelas dos 28,86%.

8 - Incluídas as 3ª e 4ª parcelas dos 28,86%.

9 - Incluídas as 5ª e 6ª parcelas dos 28,86%.

10 - Incluídas as 7ª e 8ª parcelas dos 28,86%.

11 - Incluídas as 9ª e 10ª parcelas dos 28,86%.

12 - Incluídas as 11ª e 12ª parcelas dos 28,86%.

13 - Incluídas as 13ª e 14ª parcelas dos 28,86%.

14 - Acumulado de fevereiro/11 a janeiro/12

Os dados foram calculados pelo regime de competência.

Tabela 1.10 - Despesa Mensal de Pessoal Civil do Poder Executivo Federal por órgãos da administração - SIAPE 1

Órgãos da administração	Despesa Mensal de Pessoal Civil de Executivo (R\$ milhões correntes)													Total
	2011												2012	
	Fev	Mar	Abr	Mai	Jun	Jul	Ago	Set	Out	Nov	Dez	Jan		
Presidência da República ²	88,7	86,6	84,0	84,4	107,7	84,6	84,4	88,1	89,4	131,1	107,6	94,9	1.131,7	
Advocacia Geral da União ³	149,3	151,5	148,0	147,3	182,3	149,7	146,2	148,9	148,1	227,1	191,8	160,3	1.950,5	
Agric., Pec. e do Abastecimento	215,7	216,6	215,1	216,4	289,4	215,9	215,8	215,6	214,9	333,6	260,2	225,4	2.834,6	
Assistência Social	3,5	3,3	3,1	3,2	4,4	3,2	3,3	3,1	3,3	4,8	3,8	4,6	43,6	
Cidades	3,3	3,2	3,4	3,3	4,3	3,2	3,2	3,2	3,2	4,8	3,8	3,4	42,4	
Ciência e Tecnologia	105,6	105,8	105,2	105,3	132,6	104,5	105,0	105,6	104,3	162,6	134,8	109,5	1.380,8	
Comunicações	95,7	94,8	94,4	94,2	135,7	97,4	96,4	98,7	97,0	148,3	102,6	99,7	1.255,0	
Cultura	29,5	29,9	29,7	29,8	39,0	29,3	29,6	29,3	29,2	44,5	34,4	43,8	397,8	
Defesa	308,7	308,3	306,5	306,1	418,9	320,4	313,0	312,8	312,0	480,2	376,1	354,0	4.117,1	
Desenvolvimento Agrário	60,7	61,9	61,5	61,7	82,1	61,3	61,5	61,2	61,8	94,8	76,4	63,5	808,3	
Desen., Ind. e Comércio Exterior	35,9	35,2	34,7	34,7	43,7	34,3	34,5	34,7	34,8	54,9	43,6	40,2	461,2	
Educação	1.886,3	1.940,8	1.940,3	1.953,9	2.584,7	1.964,4	1.961,6	1.980,8	1.994,4	3.080,7	2.638,5	2.097,3	26.023,6	
Esporte	1,7	1,7	1,7	1,7	2,6	1,7	1,7	1,7	1,6	2,5	2,3	2,5	23,2	
Fazenda	1.017,3	1.025,0	1.024,5	1.022,4	1.363,9	1.047,5	1.050,3	1.059,8	1.059,9	1.624,7	1.263,9	1.110,4	13.669,6	
Governos dos Ex-Territórios	165,0	167,4	165,3	165,3	240,6	168,6	167,1	166,9	162,0	258,5	187,3	164,7	2.178,7	
Integração Nacional	54,6	55,1	56,4	55,1	76,0	56,7	55,4	55,4	55,3	85,6	64,2	69,3	739,0	
Justiça	498,3	499,5	491,0	490,6	632,6	488,9	498,3	491,2	489,3	756,4	578,7	525,2	6.439,9	
Meio Ambiente	88,5	88,7	87,8	88,2	115,4	87,3	87,2	86,9	87,4	134,1	110,1	93,4	1.154,8	
Minas e Energia	41,9	42,5	42,2	41,7	58,3	44,2	43,7	44,1	44,3	67,2	54,4	56,6	581,0	
Pesca e Aquicultura	2,1	2,5	2,2	2,2	2,8	2,2	2,2	2,2	2,2	3,2	2,5	2,3	28,6	
Planej., Orçamento e Gestão	229,1	225,2	222,7	226,9	293,5	226,5	224,2	223,9	244,9	338,5	262,9	248,0	2.966,4	
Previdência e Assistência Social	712,1	704,4	692,4	686,8	932,0	693,2	681,4	677,3	672,3	1.044,5	785,2	695,9	8.977,6	
Relações Exteriores ⁴	41,5	41,2	40,9	40,6	58,1	40,5	40,1	40,6	40,6	62,1	42,4	42,1	530,6	
Saúde	933,1	937,2	937,9	944,4	1.317,2	1.133,4	1.059,0	1.034,9	1.033,5	1.612,8	1.198,1	1.055,8	13.197,4	
Trabalho e Emprego	183,7	183,3	183,4	182,7	244,8	186,5	193,4	185,9	185,1	291,3	221,1	194,2	2.435,3	
Transportes	244,8	243,3	242,5	241,8	346,8	262,7	272,9	273,8	271,0	424,3	285,6	276,0	3.385,5	
Turismo	4,1	4,0	4,0	4,0	5,5	4,0	4,3	3,9	4,1	6,1	4,8	4,9	53,7	
Total	7.200,4	7.259,0	7.220,9	7.234,5	9.714,9	7.511,8	7.435,7	7.430,6	7.445,9	11.479,3	9.037,2	7.837,7	96.807,8	

Fonte : SRH/MP.

1 - Inclui administração direta, fundações e autarquias do Poder Executivo. Não inclui: MPU, BACEN, Empresas Públicas, GDF,

Soc. de Economia Mista, Encargos Previdenciários da União e Servidores do MRE lotados no Exterior.

2 - Inclui os gastos da Vice-Presidência;

3 - A AGU está vinculada a Presidência da República.

4 - Não inclui gastos com pessoal lotado no exterior;

Os dados foram calculados pelo regime de competência.

Tabela 1.11 - Despesa Anual de Pessoal Civil do Poder Executivo por Unidades da Federação a partir de 1997 - SIAPE¹

Unidades da Federação	Despesa Anual de Pessoal Civil do Poder Executivo (R\$ milhões correntes)															
	1997	1998	1999	2000	2001	2002	2003	2004	2005	2006	2007	2008	2009	2010	2011	2012 ³
Acre	121,6	131,4	150,4	169,2	165,4	205,4	204,1	262,0	280,3	316,2	347,4	405,8	443,0	472,3	503,4	504,1
Alagoas	333,0	359,5	379,7	396,5	414,9	470,4	493,1	554,1	619,2	696,1	757,3	847,1	973,7	1.106,3	1.215,5	1.220,3
Amapá	235,8	252,0	271,2	311,0	299,1	366,5	379,6	464,8	513,7	621,7	711,6	790,2	854,3	919,7	990,1	987,0
Amazonas	270,9	290,5	327,7	352,5	361,8	410,8	426,4	491,3	532,4	613,9	682,9	806,6	929,8	1.053,3	1.149,0	1.155,1
Bahia	906,0	957,4	1.078,7	1.140,9	1.176,6	1.371,6	1.433,8	1.645,8	1.783,9	2.015,7	2.133,4	2.443,9	2.875,2	3.261,1	3.596,0	3.609,9
Ceará	830,9	881,2	990,4	1.067,2	1.149,2	1.287,8	1.328,2	1.494,5	1.644,6	1.833,3	2.016,6	2.239,0	2.613,2	2.963,2	3.226,9	3.236,3
Distrito Federal	2.340,8	2.501,2	2.301,0	2.457,5	2.603,7	3.383,3	3.650,1	3.998,6	4.568,0	5.360,8	6.134,9	6.712,0	8.076,4	9.255,3	10.101,7	10.147,4
Espírito Santo	345,8	365,4	400,2	419,6	430,8	522,6	558,3	647,7	703,8	807,5	892,2	1.032,5	1.214,9	1.387,0	1.531,6	1.538,7
Goiás	408,2	435,3	476,3	500,3	526,7	632,8	671,5	777,8	846,0	975,4	1.076,4	1.266,9	1.506,1	1.725,4	1.901,3	1.908,5
Maranhão	388,8	406,1	445,0	460,1	458,4	534,9	558,7	676,3	733,1	824,3	900,0	1.026,2	1.179,5	1.349,2	1.507,4	1.516,3
Mato Grosso	239,5	246,6	287,7	296,0	313,8	352,9	362,5	426,1	449,0	526,2	586,4	713,4	827,0	939,4	1.020,5	1.025,2
Mato Grosso do Sul	272,7	291,1	316,7	320,0	315,8	357,3	364,9	420,4	455,2	536,4	616,0	729,1	846,0	981,4	1.100,7	1.106,6
Minas Gerais	1.802,8	1.904,0	2.157,7	2.320,5	2.395,2	2.781,3	2.928,9	3.344,9	3.658,4	4.194,9	4.591,3	5.231,9	6.139,8	7.062,5	7.781,0	7.812,0
Pará	623,0	662,3	725,6	766,1	790,6	911,2	946,9	1.088,7	1.180,4	1.340,9	1.457,2	1.687,3	1.967,2	2.245,6	2.472,3	2.482,3
Paraíba	638,0	663,6	718,0	751,0	775,3	899,9	938,9	1.084,9	1.170,3	1.323,8	1.430,0	1.634,3	1.905,1	2.200,7	2.435,6	2.444,1
Paraná	671,3	719,6	810,9	882,2	925,1	1.066,5	1.107,6	1.277,8	1.397,6	1.619,7	1.799,0	2.070,9	2.439,0	2.798,2	3.071,4	3.085,4
Pernambuco	1.144,8	1.192,8	1.319,2	1.377,0	1.419,3	1.682,6	1.726,1	1.951,5	2.105,1	2.368,4	2.552,5	2.844,3	3.278,3	3.698,0	4.072,9	4.087,8
Piauí	271,9	289,9	323,1	331,7	336,3	390,5	403,7	477,3	525,5	599,2	662,1	764,1	903,1	1.024,7	1.123,0	1.127,5
Rio de Janeiro	5.386,4	5.647,9	6.372,0	6.926,3	7.088,9	8.054,2	8.481,4	9.373,8	10.272,4	11.862,8	12.462,5	14.699,2	16.847,1	18.727,6	20.392,3	20.460,4
Rio Grande do Norte	470,5	509,8	566,9	591,4	613,1	689,8	721,2	837,6	906,1	1.032,4	1.114,8	1.277,5	1.476,6	1.733,1	1.929,9	1.938,1
Rio Grande do Sul	1.271,4	1.322,5	1.464,3	1.566,5	1.643,5	1.995,2	2.039,3	2.257,8	2.460,2	2.808,7	3.087,1	3.524,9	4.090,5	4.702,3	5.167,9	5.184,7
Rondônia	326,0	358,1	388,7	395,2	421,9	496,3	484,2	540,0	620,4	700,7	764,5	871,9	979,2	1.074,4	1.167,5	1.172,0
Roraima	159,4	187,4	188,0	202,6	204,9	257,9	267,3	335,1	368,9	431,0	506,1	580,2	637,8	695,7	755,1	758,7
Santa Catarina	570,2	593,9	672,4	723,7	763,9	865,1	915,4	1.074,7	1.162,2	1.340,6	1.488,0	1.684,3	1.966,2	2.250,0	2.484,9	2.495,7
São Paulo	1.992,7	2.054,0	2.277,1	2.542,1	2.653,3	3.058,1	3.205,8	3.625,8	3.960,6	4.598,7	5.162,3	5.911,9	7.012,4	7.867,5	8.493,5	8.521,6
Sergipe	218,2	230,1	255,6	275,4	278,4	335,0	356,8	404,6	439,7	501,8	555,9	623,5	735,3	828,4	914,5	919,6
Tocantins	46,5	52,9	55,8	54,7	58,7	66,7	76,3	106,6	125,9	156,6	175,1	213,1	257,3	299,8	341,0	343,4
Sem informações ²			4,5	9,4	8,8	8,9	9,9	10,3	39,6	40,7	24,7	331,5	12,0	13,0	13,8	13,8
Total	22.287,1	23.506,6	25.724,9	27.606,2	28.593,0	33.455,7	35.040,8	39.650,6	43.522,6	50.048,2	54.688,2	62.963,4	72.986,2	82.635,3	90.460,8	90.802,4

Fonte: SRH/MP.

1 - Inclui Servidores da administração direta, fundações e autarquias do Poder Executivo Civil (inclusive contratos temporários).

2 - Não consta informação no cadastro SIAPE.

3 - Acumulado de Fev/2011 a Jan/2012

A tabela acima difere das tabelas 1.9 e 1.10 por não constar liberações extra SIAPE (espólios de 28,86% e 3,17%, obrigações patronais e ressarcimento de pessoal).

Tabela 1.12 - Despesa Mensal de Pessoal Civil do Poder Executivo por Unidades da Federação - SIAPE¹

Unidades da Federação	Despesa Mensal de Pessoal Civil do Poder Executivo (R\$ milhões correntes)													Total
	2011												2012	
	Fev	Mar	Abr	Mai	Jun	Jul	Ago	Set	Out	Nov	Dez	Jan		
Acre	37,1	37,4	37,0	37,2	52,1	39,2	38,5	37,9	37,4	65,9	45,2	39,2	504,1	
Alagoas	89,0	90,3	89,4	90,0	120,3	94,4	92,9	92,4	92,6	153,1	120,1	95,9	1.220,3	
Amapá	74,2	75,6	75,3	75,2	109,8	77,6	77,4	77,1	72,6	113,9	86,1	72,2	987,0	
Amazonas	83,5	85,1	84,1	85,8	117,5	87,8	89,2	88,2	88,1	142,4	111,0	92,5	1.155,1	
Bahia	263,2	264,9	263,2	267,7	349,3	276,2	274,5	273,9	274,8	465,4	347,9	289,0	3.609,9	
Ceará	236,2	239,0	237,9	238,9	329,8	248,8	246,1	244,4	244,8	414,9	304,2	251,4	3.236,3	
Distrito Federal	766,2	759,6	749,9	756,7	1.031,0	776,2	781,6	779,1	798,7	1.210,8	920,5	817,1	10.147,4	
Espírito Santo	112,8	113,9	113,6	113,8	153,1	116,8	116,3	116,4	116,4	192,2	150,8	122,6	1.538,7	
Goiás	139,2	141,8	140,7	141,0	194,4	146,9	144,5	144,6	145,0	236,8	183,6	150,0	1.908,5	
Maranhão	107,9	112,0	110,4	111,5	152,8	119,5	115,9	115,9	116,2	189,9	142,7	121,4	1.516,3	
Mato Grosso	73,8	76,3	74,8	76,2	101,7	78,3	78,3	78,4	77,7	125,3	102,8	81,6	1.025,2	
Mato Grosso do Sul	79,9	82,7	81,1	81,9	110,5	85,0	84,3	84,6	84,4	136,5	106,9	89,1	1.106,6	
Minas Gerais	570,5	582,7	575,1	576,7	787,6	590,8	592,4	593,0	593,4	991,5	741,7	616,5	7.812,0	
Pará	180,2	183,3	180,8	182,8	254,8	187,9	191,4	189,0	188,3	314,3	232,0	197,5	2.482,3	
Paraíba	176,9	180,6	180,2	181,0	233,0	188,4	185,6	185,9	185,5	307,2	249,2	190,6	2.444,1	
Paraná	227,1	230,8	228,1	229,4	311,1	234,4	233,1	233,9	234,2	382,9	293,5	246,9	3.085,4	
Pernambuco	298,5	300,6	299,3	301,9	415,9	311,8	313,6	310,9	309,8	527,4	378,4	319,7	4.087,8	
Piauí	81,9	82,5	82,2	83,4	111,9	86,6	84,8	85,3	85,6	142,8	110,7	89,9	1.127,5	
Rio de Janeiro	1.511,6	1.508,3	1.500,1	1.501,4	2.101,8	1.594,3	1.546,3	1.549,9	1.550,4	2.693,8	1.796,2	1.606,2	20.460,4	
Rio Grande do Norte	139,3	143,0	142,7	143,3	190,4	147,7	147,3	147,7	147,8	243,0	193,3	152,5	1.938,1	
Rio Grande do Sul	381,1	384,2	382,4	384,6	511,8	394,6	392,4	393,1	394,3	646,2	492,1	427,7	5.184,7	
Rondônia	83,9	85,7	85,9	86,7	122,4	90,8	90,3	89,0	88,5	146,0	111,1	91,6	1.172,0	
Roraima	55,3	56,4	54,1	55,7	80,4	57,5	56,9	56,7	56,6	99,1	69,3	60,6	758,7	
Santa Catarina	183,8	185,4	184,1	184,5	244,4	189,7	189,3	189,1	188,8	312,4	244,2	200,0	2.495,7	
São Paulo	639,1	644,3	632,2	632,9	870,1	651,7	646,1	647,6	645,6	1.074,0	765,8	672,4	8.521,6	
Sergipe	66,8	67,5	67,6	68,1	92,4	70,9	69,6	69,7	69,3	116,5	87,0	74,5	919,6	
Tocantins	24,4	25,3	24,9	25,2	36,3	26,7	25,9	26,1	26,1	41,1	34,1	27,3	343,4	
Sem informações ²	1,1	1,1	1,1	1,1	1,3	1,1	1,0	1,0	1,0	1,8	1,0	1,1	13,8	
Total	6.684,7	6.740,3	6.678,0	6.714,5	9.187,9	6.971,7	6.905,5	6.901,0	6.913,8	11.487,1	8.421,3	7.196,7	90.802,4	

Fonte: SRH/MP.

1 - Inclui Servidores Civis da administração direta, fundações e autarquias do Poder Executivo (inclusive contratos temporários).

2 - Não consta informação no cadastro SIAPE.

A tabela acima difere das tabelas 1.9 e 1.10 por não constar liberações extra SIAPE (espólios de 28,86% e 3,17%, obrigações patronais e ressarcimento de pessoal).

Tabela 1.13 - Variação Anual Acumulada da Despesa Anual de Pessoal Civil do Poder Executivo Federal por grupos de despesas - SIAPE

(Continua)

Grupos de Despesas	Variação e Despesa Anual do Poder Executivo (R\$ milhões correntes)															
	1997 ¹	% total	1998	% total	1999	% total	2000	% total	2001	% total	2002	% total	2003	% total	2004	% total
Ativos	8.959,5	41,5	9.584,4	42,2	10.452,4	41,3	12.301,42	43,4	13.220,7	61,3	15.348,5	44,9	16.176,4	44,5	19.500,1	46,1
Vencimento Básico	2.266,9	10,5	2.265,2	10,0	2.703,4	10,7	3.463,3	12,2	3.887,4	18,0	4.908,7	21,6	5.201,4	14,3	5.798,2	13,7
Grat. de Cargos - GAE/GDP/etc	4.476,8	20,7	5.008,0	22,1	5.097,9	20,2	4.894,9	17,3	4.937,4	22,9	5.077,1	22,4	5.392,8	14,8	6.668,8	15,8
Peric.-Insal.-Especiais-Expostas	184,4	0,9	172,1	0,8	147,8	0,6	173,4	0,6	209,8	1,0	287,0	1,3	294,2	0,8	310,2	0,7
Grat. de Função - DAS/FG/etc	301,4	1,4	365,0	1,6	395,0	1,6	397,1	1,4	446,0	2,1	555,6	2,4	579,2	1,6	651,6	1,5
Anuênios	201,9	0,9	194,0	0,9	256,3	1,0	397,4	1,4	525,5	2,4	669,8	2,9	660,1	1,8	661,4	1,6
Décimos	274,1	1,3	320,7	1,4	341,8	1,4	337,2	1,2	347,8	1,6	599,5	2,6	675,4	1,9	663,5	1,6
Hora Extra	15,2	0,1	8,9	0,0	8,4	0,0	14,5	0,1	17,2	0,1	20,6	0,1	22,5	0,1	27,0	0,1
Outras despesas variáveis	206,6	1,0	199,9	0,9	314,6	1,2	96,3	0,3	91,1	0,4	72,9	0,3	66,7	0,2	107,2	0,3
Desp. Variáveis- Pes. Militar	5,2	0,0	6,2	0,0	6,9	0,0	7,1	0,0	6,9	0,0	8,0	0,0	9,5	0,0	28,0	0,1
Férias - Art.7 XVII CF	286,5	1,3	243,6	1,1	326,5	1,3	324,9	1,1	322,0	1,5	400,9	1,8	425,9	1,2	478,8	1,1
13º Salário	740,3	3,4	800,7	3,5	853,8	3,4	909,5	3,2	941,5	4,4	1.116,9	4,9	1.183,9	3,3	1.456,9	3,4
Abono Permanencia EC 41/2003	-	-	-	-	-	-	-	-	-	-	-	-	-	-	132,0	0,3
Aposentados e Pensionistas	9.894,1	45,8	10.899,7	48,0	12.024,3	47,6	12.607,0	44,5	12.905,7	59,8	14.258,3	1.214,5	15.663,4	43,1	18.190,6	43,0
Aposentados	6.468,5	30,0	7.074,8	31,2	7.679,1	30,4	7.938,0	28,0	8.087,4	37,5	8.944,1	39,4	9.685,5	26,7	11.175,0	26,4
Pensionistas	2.621,5	12,1	2.904,9	12,8	3.234,1	12,8	3.626,0	12,8	3.734,1	17,3	4.104,6	18,1	4.640,3	12,8	5.455,3	12,9
13º Salário - Apos. e Pens.	804,1	3,7	920,0	4,1	1.111,1	4,4	1.043,0	3,7	1.084,2	5,0	1.209,6	5,3	1.337,6	3,7	1.560,2	3,7
Contratos Temporários	67,5	0,3	-	-	-	-	-	-	-	-	173,6	14,8	173,7	0,5	222,7	0,5
Serviços Event. de Prof.	-	-	-	-	-	-	-	-	-	-	140,5	0,6	147,4	0,4	176,3	0,4
Serviços Event. de Ag. de Saúde	-	-	-	-	-	-	-	-	-	-	0,7	0,0	0,5	0,0	0,3	0,0
Serviços Event. de Nat. Indus.	-	-	-	-	-	-	-	-	-	-	1,4	0,0	1,0	0,0	0,3	0,0
Serviços Event. de Agent. Censit.	-	-	-	-	-	-	-	-	-	-	9,6	0,0	9,2	0,0	8,6	0,0
Serviços Event. de Pessoal. Qualif.	-	-	-	-	-	-	-	-	-	-	0,3	0,0	0,8	0,0	18,1	0,0
Serviços Event. de mão de obra	-	-	-	-	-	-	-	-	-	-	6,4	0,0	-	-	-	-
Serviços Event. de Médicos Resid.	-	-	-	-	-	-	-	-	-	-	14,8	0,1	14,8	0,0	4,0	0,0
Serviços Event. de Técnico da ANP	-	-	-	-	-	-	-	-	-	-	-	-	-	-	3,6	0,0
Serviços Event. de Técnico da ANATEL	-	-	-	-	-	-	-	-	-	-	-	-	-	-	11,5	0,0
Serviços Event. Técnico da -LEI 8.745/93	-	-	-	-	-	-	-	-	-	-	-	-	-	-	0,1	0,0
Serviços Event. SUS - Decreto 5.392/05	-	-	-	-	-	-	-	-	-	-	-	-	-	-	-	-
Outras Vant. Comp Temp. Verba de Pessoal	-	-	-	-	-	-	-	-	-	-	-	-	-	-	-	-
Despesas de Exercícios Anteriores	282,5	1,3	195,7	0,9	22,6	0,1	128,3	0,5	559,6	2,6	710,8	3,1	73,9	0,2	83,5	0,2
28,86% - Parcela	-	-	-	-	686,7	2,7	752,9	2,7	783,7	3,6	822,7	3,6	873,1	2,4	945,3	2,2
28,86% - Espólio	-	-	-	-	-	-	-	-	27,9	0,1	54,1	0,2	42,8	0,1	55,9	0,1
3,17% - Parcela	-	-	-	-	-	-	-	-	-	-	1,8	0,0	398,9	1,1	379,6	0,9
3,17% - Espólio	-	-	-	-	-	-	-	-	-	-	-	-	0,7	0,0	3,3	0,0
Folha Suplementar	161,6	0,7	131,7	0,6	363,5	1,4	289,4	1,0	552,9	2,6	466,2	2,1	864,6	2,4	294,4	0,7
Devolução PSS 94	-	-	-	-	-	-	495,2	-	117,9	0,5	1,3	0,0	4,6	0,0	3,5	0,0
Devolução PSS Sobre Função	-	-	-	-	-	-	-	-	-	-	-	-	-	-	218,8	0,5
Obrigações Patronais	980,6	4,5	1.032,7	4,5	1.190,7	4,7	1.285,7	4,5	1.488,0	6,9	1.631,5	7,2	1.664,8	4,6	2.516,5	6,0
Ressarcimento de Pessoal Requisitado	-	-	-	-	-	-	-	-	-	-	-	-	-	-	-	-
Sentenças Judiciais	2.218,9	10,3	1.897,4	8,4	1.729,7	6,8	1.763,0	6,2	2.532,8	11,7	2.170,1	9,6	2.054,1	5,7	2.372,3	5,6
Adidos Agrícolas	0,0	0,0	0,0	0,0	0,0	0,0	0,0	0,0	0,0	0,0	0,0	0,0	0,0	0,0	0,0	0,0
SUBTOTAL	21.584,1		22.708,9		25.279,2		28.337,1		29.895,5		34.190,0		36.326,2		42.269,9	
Empresas Estatais	729,3		1.174,0		1.262,8		1.347,9		1.440,3		1.279,4		1.772,5		1.506,9	
TOTAL	22.313,4		23.882,9		26.542,0		29.685,0		31.335,7		35.469,4		38.098,7		43.776,7	

Tabela 1.13 - Variação Anual Acumulada da Despesa Anual de Pessoal Civil do Poder Executivo Federal por grupos de despesas - SIAPE

(Conclusão)

Grupos de Despesas	Variação e Despesa Anual do Poder Executivo (R\$ milhões correntes)															
	2005	% total	2006	% total	2007	% total	2008	% total	2009	% total	2010	% total	2011	% total	2012 ²	% total
Ativos	22.451,6	47,8	26.418,1	50,6	30.248,9	51,7	30.848,6	46,4	38.062,1	48,4	43.472,8	48,8	47.280,5	49,1	47.441,3	49,0
Vencimento Básico	6.896,9	14,7	8.869,4	17,0	10.810,8	18,5	13.460,4	20,3	19.999,6	25,4	22.380,9	25,1	23.920,1	24,8	23.980,5	24,8
Grat. de Cargos - GAE/GDP/etc	7.847,2	16,7	8.884,1	17,0	9.737,0	16,6	10.540,1	15,9	9.805,2	12,5	12.082,8	13,6	13.859,3	14,4	13.892,5	14,4
Peric.-Insal.-Especiais-Expostas	358,4	0,8	381,3	0,7	380,9	0,7	421,8	0,6	606,8	0,8	638,9	0,7	678,7	0,7	680,7	0,7
Grat. de Função - DAS/FG/etc	685,4	1,5	709,1	1,4	926,6	1,6	1.118,0	1,7	1.244,6	1,6	1.310,9	1,5	1.345,1	1,4	1.347,9	1,4
Anuênios	729,5	1,6	771,4	1,5	767,1	1,3	805,8	1,2	1.096,2	1,4	1.168,2	1,3	1.207,1	1,3	1.207,4	1,2
Décimos	307,2	0,7	294,0	0,6	272,3	0,5	252,8	0,4	218,3	0,3	208,0	0,2	196,1	0,2	195,1	0,2
Hora Extra	30,3	0,1	42,5	0,1	57,7	0,1	61,2	0,1	64,1	0,1	42,9	0,0	29,4	0,0	29,5	0,0
Outras despesas variáveis	193,8	0,4	291,3	0,6	334,5	0,6	259,1	0,4	294,0	0,4	168,8	0,2	216,7	0,2	214,1	0,2
Desp. Variáveis- Pes. Militar	68,3	0,1	90,4	0,2	109,8	0,2	119,2	0,2	125,0	0,2	138,1	0,2	147,9	0,2	147,8	0,2
Férias	530,1	1,1	636,8	1,2	705,7	1,2	838,7	1,3	1.032,9	1,3	1.159,1	1,3	1.274,5	1,3	1.305,5	1,3
13º Salário	1.534,6	3,3	1.884,6	3,6	2.026,2	3,5	2.551,4	3,8	2.997,4	3,8	3.448,7	3,9	3.534,0	3,7	3.559,9	3,7
Abono Permanencia EC 41/2003	230,3	0,5	277,4	0,5	328,8	0,6	420,1	0,6	578,0	0,7	725,6	0,8	871,4	0,9	880,3	0,9
Aposentados e Pensionistas	20.046,3	42,7	22.373,5	42,8	24.557,4	42,0	27.372,4	41,2	32.878,1	41,8	37.012,7	41,5	40.144,5	41,7	40.303,8	41,6
Aposentados	12.180,3	25,9	13.406,5	25,7	14.649,8	25,0	16.258,5	24,5	19.571,9	24,9	22.284,8	25,0	24.353,3	25,3	24.466,6	25,3
Pensionistas	6.223,7	13,3	7.050,6	13,5	7.903,6	13,5	8.795,2	13,2	10.617,1	13,5	11.697,1	13,1	12.622,1	13,1	12.667,8	13,1
13º Salário - Apos. e Pens.	1.642,3	3,5	1.916,4	3,7	2.004,0	3,4	2.318,6	3,5	2.689,1	3,4	3.030,8	3,4	3.169,2	3,3	3.169,4	3,3
Contratos Temporários³	248,2	0,5	293,4	0,6	309,2	0,5	336,5	0,5	443,3	0,6	470,7	0,5	412,5	0,4	418,6	0,4
Serviços Event. de Prof.	199,0	0,4	189,7	0,4	202,7	0,3	220,1	0,3	292,1	0,4	316,3	0,4	-	-	-	-
Serviços Event. de Ag. de Saúde	-	-	-	-	-	-	-	-	-	-	-	-	-	-	-	-
Serviços Event. de Nat. Indus.	-	-	-	-	-	-	-	-	-	-	-	-	-	-	-	-
Serviços Event. de Agent. Censit.	9,8	0,0	11,1	0,0	12,3	0,0	16,9	0,0	23,5	0,0	26,1	0,0	-	-	-	-
Serviços Event. de Pessoal. Qualif.	-	-	-	-	-	-	-	-	-	-	-	-	-	-	-	-
Serviços Event. de mão de obra	-	-	-	-	-	-	-	-	-	-	-	-	-	-	-	-
Serviços Event. de Médicos Resid.	-	-	-	-	-	-	-	-	-	-	-	-	-	-	-	-
Serviço Event. de Técnico da ANP	4,9	0,0	2,9	0,0	0,7	0,0	0,0	0,0	0,0	0,0	0,0	0,0	-	-	-	-
Serviços Event. de Técnico da ANATEL	14,1	0,0	11,6	0,0	3,7	0,0	0,1	0,0	0,0	0,0	0,0	0,0	-	-	-	-
Serviços Event. Técnico da -LEI 8.745/93	9,3	0,0	38,8	0,1	34,5	0,1	17,4	0,0	21,3	0,0	30,7	0,0	-	-	-	-
Serviços Event. SUS - Decreto 5.392/05	11,1	0,0	35,1	0,1	48,5	0,1	72,1	0,1	87,8	0,1	62,0	0,1	-	-	-	-
Outras Vant. Comp Temp. Verba de Pessoal	0,1	0,0	4,2	0,0	6,8	0,0	9,9	0,0	18,6	0,0	35,5	0,0	-	-	-	-
Despesas de Exercícios Anteriores	179,3	0,4	173,0	0,3	724,6	1,2	356,1	0,5	24,0	0,0	103,8	0,1	138,1	0,1	236,9	0,2
28,86% - Parcela	1.112,0	2,4	0,0	0,0	0,0	0,0	0,0	0,0	0,0	0,0	0,0	0,0	0,0	0,0	0,0	0,0
28,86% - Espólio	41,4	0,1	14,8	0,0	24,7	0,0	18,1	0,0	18,7	0,0	3,0	0,0	2,0	0,0	2,4	0,0
3,17% - Parcela	343,1	0,7	315,3	0,3	0,0	0,0	0,0	0,0	0,0	0,0	0,0	0,0	0,0	0,0	0,0	0,0
3,17% - Espólio	4,0	0,0	2,7	0,3	290,4	0,5	260,6	0,4	133,2	0,2	-0,3	0,0	0,6	0,0	0,7	0,0
Folha Suplementar	44,1	0,1	46,4	0,1	30,5	0,1	781,5	1,2	1,2	0,0	164,4	0,2	0,6	0,0	0,0	0,0
Devolução PSS 94	0,3	0,0	-0,1	0,0	-0,1	0,0	-3,2	0,0	5,4	0,0	-0,3	0,0	-0,1	0,0	-0,1	0,0
Devolução PSS Sobre Função	5,7	0,0	0,1	0,0	0,2	0,0	0,0	0,0	0,0	0,0	0,0	0,0	0,0	0,0	0,0	0,0
Obrigações Patronais	3.039,6	6,5	3.285,8	6,3	3.791,6	6,5	4.363,5	6,6	5.216,9	6,6	6.004,2	6,7	6.459,4	6,7	6.475,0	6,7
Ressarcimento de Pessoal Requisitado	150,2	0,3	306,9	0,6	313,0	0,5	338,4	0,5	379,2	0,5	460,5	0,5	478,2	0,5	478,4	0,5
Sentenças Judiciais	2.328,3	5,0	2.301,2	4,4	2.025,2	3,5	1.782,2	2,7	1.476,4	1,9	1.457,2	1,6	1.440,8	1,5	1.442,2	1,5
Adidos Agrícolas	0,0	0,0	0,0	0,0	0,0	0,0	0,0	0,0	0,0	0,0	0,3	0,0	8,5	0,0	8,6	0,0
SUBTOTAL	46.954,5		52.245,4		58.524,1		66.454,6		78.638,5		89.149,0		96.365,6		96.807,8	
Empresas Estatais	1.965,6		2.162,4		2.385,6		2.650,8		3.647,3		3.840,7		4.261,0		4.370,7	
T O T A L	48.920,1		54.407,8		60.909,7		69.105,4		82.285,8		92.989,7		100.626,6		101.178,6	

Elaborado: SRH/MP

Fonte: SRH/MP

1 - A partir de abr/97 - Empresas estatais começaram a ser pagas pelo SIAPE.

2 - Acumulado de fevereiro/2011 a janeiro/2012

3 - Em 2011 e 2012, valor total de Contratos Temporários

Tabela 1.14 - Despesa Mensal de Pessoal Civil do Poder Executivo, segundo os grupos de despesa - SIAPE

Grupos de Despesa	Despesa Mensal de Pessoal Civil do Poder Executivo (R\$ milhões correntes)												Total
	2011											2012	
	Fev	Mar	Abr	Mai	Jun	Jul	Ago	Set	Out	Nov	Dez	Jan	
Ativos	3.526,5	3.572,9	3.526,4	3.532,4	4.445,6	3.670,9	3.598,1	3.582,7	3.584,3	5.468,4	5.061,4	3.871,7	47.441,3
Vencimento Básico	1.888,2	1.955,9	1.959,7	1.964,1	1.978,9	2.016,0	2.001,9	2.022,3	2.018,2	2.028,6	2.118,7	2.028,1	23.980,5
Grat. de Cargos - GAE/GDP/etc	1.127,6	1.130,3	1.135,2	1.137,3	1.154,8	1.232,9	1.178,6	1.150,3	1.153,0	1.162,2	1.178,2	1.152,1	13.892,5
Peric.-Insal.-Especiais-Expostas	54,5	54,5	54,7	54,8	54,9	57,4	57,3	58,4	59,1	58,5	59,7	56,9	680,7
Grat. de Função - DAS/FG/etc	113,6	110,8	109,9	110,3	110,3	112,0	113,3	111,8	112,1	112,7	115,6	115,4	1.347,9
Anuênios	100,0	99,3	98,7	98,2	97,6	103,3	102,9	102,3	101,8	101,5	101,2	100,6	1.207,4
Décimos	16,8	16,6	16,5	16,4	16,3	16,3	16,2	16,1	16,0	16,0	15,9	15,8	195,1
Hora Extra	1,2	1,7	2,4	2,4	2,2	1,8	1,4	1,4	2,0	2,9	9,2	0,9	29,5
Outras despesas variáveis	0,2	30,1	18,2	18,6	18,5	17,7	18,4	17,4	18,0	19,0	20,6	17,4	214,1
Desp. Variáveis- Pes. Militar	12,4	13,0	10,9	11,2	13,9	12,5	11,3	10,9	10,9	15,6	13,2	11,7	147,8
Férias - Art.7 XVII CF	83,3	58,3	35,3	36,4	116,0	32,8	29,6	23,5	22,3	46,3	661,0	160,9	1.305,5
13º Salário	70,6	42,5	23,8	19,9	816,6	0,4	0,3	0,5	0,7	1.770,6	671,6	142,5	3.559,9
Abono Permanência EC 41/2003	58,1	59,9	60,9	62,7	65,6	67,9	66,8	67,8	70,2	134,5	96,6	69,3	880,3
Aposentados e Pensionistas	2.994,8	3.006,1	3.013,6	3.019,7	4.556,8	3.131,1	3.141,0	3.150,7	3.167,0	4.803,8	3.166,8	3.152,4	40.303,8
Aposentados	1.965,9	1.975,2	1.981,3	1.985,4	1.999,7	2.064,5	2.070,5	2.076,5	2.097,6	2.089,3	2.083,1	2.077,5	24.466,6
Pensionistas	1.028,8	1.030,8	1.032,2	1.034,3	1.037,7	1.065,6	1.070,4	1.074,1	1.069,2	1.074,2	1.075,9	1.074,7	12.667,8
13º Salário - Apos. e Pens.	0,1	0,1	0,1	0,1	1.519,4	1,1	0,1	0,1	0,1	1.640,2	7,8	0,2	3.169,4
Contratos Temporários ¹	26,7	26,9	29,6	30,3	46,4	33,1	32,0	34,0	34,6	49,8	39,8	35,4	418,6
Salário de Contr. Temporário (Lei 8.745/93)	-	19,5	23,2	24,6	30,3	29,1	28,8	31,4	32,4	33,6	35,0	30,4	318,3
Adicionais	-	0,5	0,7	0,7	0,6	0,5	0,5	0,5	0,7	0,6	0,7	0,4	6,3
Gratificação Natalina	-	0,5	0,5	0,4	13,2	0,2	0,1	0,2	0,2	14,5	1,0	0,2	30,8
Outras Vantagens Cont. Temp. (Verba de Pessoal)	-	6,3	5,3	4,7	2,4	3,4	2,5	1,9	1,3	1,1	3,1	4,4	36,5
Despesas de Exercícios Anteriores	18,2	13,5	11,5	11,7	11,1	12,1	10,7	10,6	9,8	10,1	10,2	107,5	236,9
28,86% - Espólio	0,3	0,2	0,1	0,2	0,2	0,1	0,2	0,2	0,2	0,1	0,2	0,5	2,4
3,17% - Espólio	0,0	0,1	0,0	0,1	0,1	0,0	0,1	0,1	0,0	0,0	0,1	0,1	0,7
Folha Suplementar	-	-	-	-	-	-	-	-	-	-	-	-	-
Devolução PSS 94	0,0	-0,1	0,0	0,0	0,0	0,0	0,0	0,0	0,0	0,0	0,0	0,0	-0,1
Devolução PSS Sobre Função	-	-	-	-	-	-	-	-	-	-	-	-	-
Obrigações Patronais	473,8	481,7	480,0	481,7	494,1	504,0	497,3	496,3	495,6	987,6	578,9	504,0	6.475,0
Ressarcim. de Pessoal Requisitado	40,1	35,4	39,6	36,1	37,9	40,8	38,3	35,0	35,9	41,2	48,7	49,4	478,4
Sentenças Judiciárias	119,8	122,1	119,3	121,5	121,8	118,8	117,2	120,1	117,5	116,8	130,9	116,4	1.442,2
Adidos ²	-	0,2	0,8	0,9	1,0	0,9	0,8	0,9	1,0	1,4	0,4	0,2	8,6
SUBTOTAL	7.200,4	7.259,0	7.220,9	7.234,5	9.714,9	7.511,8	7.435,7	7.430,6	7.445,9	11.479,3	9.037,2	7.837,7	96.807,8
Empresas Estatais	268,2	378,6	322,3	321,6	391,9	355,4	334,5	326,7	341,7	542,3	385,5	401,8	4.370,7
TOTAL	7.468,6	7.637,6	7.543,2	7.556,1	10.106,8	7.867,2	7.770,2	7.757,3	7.787,6	12.021,6	9.422,8	8.239,5	101.178,6

Elaborado: SRHMP

Fonte: SRHMP

1 - A partir de mar/11 - Salário de Contrato Temporário compreende Professores, Agentes Censitários e demais serviços temporários de Técnicos - Lei 8.745/93

2 - Servidores da Polícia Federal e do Ministério da Agricultura, Pecuária e Abastecimento em atividade no exterior

Tabela 1.15 - Relação entre Despesa com Pessoal ¹ e Receita Corrente Líquida da União ²

	R\$ milhões correntes				
	Despesa Líquida de Pessoal	Receita Corrente Líquida	% de Desp. Pes. / Rec. Cor. Líq. ³	Receita Corrente da União	% de Desp. Pes. / Rec. Cor. União
Acumulado em 1995	37.825,5	67.298,1	56,2	127.093,6	29,8
Acumulado em 1996	40.900,9	89.352,7	45,8	152.515,0	26,8
Acumulado em 1997	44.529,7	97.040,6	45,9	175.271,1	25,4
Acumulado em 1998	47.944,8	104.491,4	45,9	200.358,9	23,9
Acumulado em 1999 ⁴	51.571,0	129.854,4	39,7	218.022,1	23,7
Acumulado em 2000 ^{5, 6 e 7}	56.093,3	148.201,5	37,8	252.517,5	22,2
Acumulado em 2001	59.212,2	167.650,5	35,3	289.410,9	20,5
Acumulado em 2002	64.415,9	200.697,8	32,1	343.075,0	18,8
Acumulado em 2003	70.213,9	224.920,2	31,2	384.447,0	18,3
Acumulado em 2004	79.959,9	265.798,0	30,1	450.590,0	17,7
Acumulado em 2005	82.761,6	303.015,8	27,3	527.324,6	15,7
Acumulado em 2006	102.496,7	344.731,4	29,7	584.067,5	17,5
Acumulado em 2007	112.596,0	386.763,0	29,1	658.884,4	17,1
Acumulado em 2008	130.636,9	428.563,3	30,5	754.735,5	17,3
Acumulado em 2009	149.648,8	437.199,4	34,2	775.406,8	19,3
Acumulado em 2010	166.590,5	499.866,6	33,3	890.137,0	18,7
Jan - 2011	13.768,9	61.462,5	22,4	98.850,5	13,9
Fev	13.169,0	31.383,9	42,0	69.024,6	19,1
Mar	12.981,5	53.564,0	24,2	79.900,4	16,2
Abr	13.167,5	54.196,3	24,3	91.545,6	14,4
Mai	13.493,8	40.409,8	33,4	79.761,9	16,9
Jun	17.711,2	43.255,8	40,9	80.121,8	22,1
Jul	13.857,2	59.961,0	23,1	95.672,5	14,5
Ago	13.734,1	39.148,7	35,1	78.221,6	17,6
Set	14.160,1	46.298,5	30,6	81.830,7	17,3
Out	15.034,1	51.341,3	29,3	90.970,0	16,5
Nov	20.470,2	39.955,0	51,2	79.939,2	25,6
Dez	17.710,2	37.729,4	46,9	103.774,5	17,1
Acumulado em 2011	179.257,8	558.706,4	32,1	1.029.613,5	17,4
Jan - 2012	17.710,2	37.729,4	46,9	103.774,5	17,1

Elaborado: SRHMP.

Fonte: STNMF.

1- Inclui administração direta (executivo civil e militar, legislativo e judiciário) e administr. indireta (autarquias, fundações, empresas públicas e sociedade de economia mista).

2- Valores apurados pelo critério de competência.

3- O limite de participação das Despesas de Pessoal X Receita Corrente Líquida definido na L.C. nº 82/95

(Lei Camata), não poderá exceder a 60% em cada exercício financeiro.

- A Receita Corrente Líquida corresponde à Receita Corrente da União menos:

. transferências constitucionais e legais;

. contribuição para o PIS/PASEP;

. benefícios previdenciários.

- Das Receitas Correntes estão deduzidos os val. relativos aos incentivos e restituições fiscais.

Das Receitas Correntes da União já estão deduzidos os valores relativos aos incentivos e às restituições fiscais.

Obs 1.: Os crescimentos da despesa de pessoal nos meses de dezembro ocorrem pelo aumento das contas:

. Precatórios dos Ativos / . Férias - Abono Constitucional e Pagamento Antecipado / . Exercícios Anteriores / . Restos a pagar

4- A partir de junho de 1999, o limite da participação das Despesas com Pessoal X Receita Corrente Líquida da União,

definido na Lei Complementar nº 96, de 31 de maio de 1999 não poderá exceder a 50%.

5- A partir de janeiro de 2000 as despesas estão adequadas atendendo ao critério da LRF - Lei de Responsabilidade Fiscal,

definida na Lei Complementar nº 101, de 04 de maio de 2000.

A Lei de Responsabilidade Fiscal - LRF estabelece normas de finanças públicas voltadas para a responsabilidade na gestão fiscal, mediante ações em que se previnam riscos e corrijam os desvios capazes de afetar o equilíbrio das contas públicas, destacando-se o planejamento, o controle, a transparência e a responsabilização como premissas básicas. Cria condições para a implantação de uma nova cultura gerencial na gestão dos recursos públicos e incentiva o exercício pleno da cidadania, especialmente no que pertine à participação do contribuinte no processo de acompanhamento da aplicação dos recursos públicos e de avaliação dos seus resultados.

6- O acréscimo da Despesa de Pessoal deveu-se a cancelamento orçamentário efetuado pela SOF - Secretaria de Orçamento Federal,

em função da frustração da receita "Contribuição do Plano de Seguridade Social-PSS" do Servidor (STNMF).

7- A partir de 2000, está sendo considerada a Despesa Pessoal Líquida que corresponde à Despesa de Pessoal menos:

(-) Inativos custeados com recursos vinculados / (-) Sent. Judiciais de períodos anteriores ao da apuração / (-) Indenização por demissão / (-) Desp. de Exercícios Anteriores.

(-) Outras Despesas de Pessoal (art.18, § 1º, LC 101/2000)

Obs 2.: Os dados informados acima, são obtidos da Secretaria do Tesouro Nacional do Ministério da Fazenda, através do endereço eletrônico

(http://www.tesouro.fazenda.gov.br/contabilidade_governamental/index.asp).

Obs 3.: São ajustados os valores da Receita Corrente Líquida mensal no final de cada período, podendo estar diferente nos Boletins Estatísticos já publicados,

os valores nos meses anteriores deste mesmo período já encerrado.

Servidores

2 Seção

As informações apresentadas nesta seção dizem respeito à distribuição do Quantitativo, com detalhamento para servidores do Poder Executivo Civil Federal, com as seguintes informações:

- Quantitativo por:

- Poderes da União;

- Órgão:

Situação de Vínculo;

Sexo;

Unidades da Federação;

- Nível de escolaridade do Cargo e do servidor;

- Força de trabalho (ATIVOS):

Sexo;

Unidades da Federação;

Região;

Carreiras;

Faixa etária;

- Idade Média por:

- Órgão:

Situação de Vínculo;

Sexo;

- Unidades da Federação:

Situação de Vínculo;

Sexo.

As fontes dos dados encontrados nesta seção são o Sistema Integrado de Administração de Recursos Humanos - SIAPE e a Secretaria do Tesouro Nacional do Ministério da Fazenda com o Sistema Integrado de Administração Financeira de Pessoal da União - SIAFI por meio da Secretaria de Recursos Humanos do Ministério do Planejamento, Orçamento e Gestão.

Tabela 2.1 - Quantitativo de Servidores Federais da União, por Poder, a partir de 1991, segundo a situação de vínculo

		(Continua)											
		Sit. Vínculo	1991	1992	1993	1994	1995	1996	1997	1998	1999	2000	2001
EXECUTIVO (Civis e Militares)	Ativos		991.996	998.021	969.096	964.032	951.585	929.375	900.128	841.851	866.799	864.408	857.283
	Aposentados		348.630	411.919	422.514	433.433	483.228	501.784	501.103	519.398	527.355	523.507	519.503
	Inst.Pensão		132.750	149.737	232.916	283.944	295.309	336.199	349.786	366.144	366.067	376.787	386.603
	TOTAL		1.473.376	1.559.677	1.624.526	1.681.409	1.730.122	1.767.358	1.751.017	1.727.393	1.760.221	1.764.702	1.763.389
- CIVIS	Ativos		661.996	683.618	654.723	641.564	630.763	606.952	578.680	564.320	545.333	536.321	531.296
	Aposentados		244.875	306.036	313.734	323.305	365.719	379.272	376.302	400.385	399.103	394.877	390.116
	Inst.Pensão		-	11.262	90.576	137.060	144.886	182.494	193.150	197.773	201.669	209.090	215.559
	TOTAL		906.871	1.000.916	1.059.033	1.101.929	1.141.368	1.168.718	1.148.132	1.162.478	1.146.105	1.140.288	1.136.971
- Administração Direta ¹	Ativos		154.958	173.891	178.225	181.494	244.961	238.228	225.685	218.397	207.830	204.553	202.441
	Aposentados		160.361	202.891	206.666	209.733	219.325	223.000	212.427	227.626	225.548	222.365	220.755
	Inst.Pensão		-	5.829	62.821	104.185	104.744	135.867	144.114	146.636	148.606	153.165	157.480
	TOTAL		315.319	382.611	447.712	495.412	569.030	597.095	582.226	592.659	581.984	580.083	580.676
- Autarquias ¹	Ativos		321.738	324.125	301.844	279.383	208.994	211.063	203.854	198.452	195.153	195.296	193.127
	Aposentados		72.500	87.697	90.086	94.502	120.777	126.553	129.518	135.354	136.131	135.311	132.378
	Inst.Pensão		-	4.676	21.786	25.688	33.766	37.202	38.767	40.402	41.817	44.007	45.682
	TOTAL		394.238	416.498	413.716	399.573	363.537	374.818	372.139	374.208	373.101	374.614	371.187
- Fundações ¹	Ativos		121.679	122.854	112.829	122.143	113.734	105.445	102.186	96.871	94.142	87.063	89.735
	Aposentados		12.014	15.448	16.982	19.070	24.790	28.346	30.677	32.195	32.972	32.664	32.806
	Inst.Pensão		-	757	5.969	7.187	6.012	8.846	9.439	9.894	10.353	10.999	11.643
	TOTAL		133.693	139.059	135.780	148.400	144.536	142.637	142.302	138.960	137.467	130.726	134.184
- Banco Central do Brasil ²	Ativos		5.962	6.133	6.151	6.401	6.205	5.926	4.602	4.734	4.446	4.653	4.548
	Aposentados		-	-	-	-	-	-	2.255	3.719	2.925	2.992	3.036
	Inst.Pensão		-	-	-	-	-	-	197	242	261	261	273
	TOTAL		5.962	6.133	6.151	6.401	6.205	5.926	7.054	8.695	7.632	7.906	7.857
- Ministério Público da União ³	Ativos		-	-	-	-	5.225	5.475	6.816	6.937	7.061	7.324	5.901
	Aposentados		-	-	-	-	827	1.373	1.425	1.491	1.527	1.545	1.141
	Inst.Pensão		-	-	-	-	364	579	633	599	632	658	481
	TOTAL		-	-	-	-	6.416	7.427	8.874	9.027	9.220	9.527	7.523
- Empresas Públicas ⁴	Ativos		37.106	36.688	36.280	36.042	35.932	32.086	30.420	30.955	28.953	29.935	28.229
	- Societ. de Economista Mista ⁴	Ativos	20.553	19.927	19.394	16.101	15.712	8.729	5.117	7.974	7.748	7.497	7.315
- MILITARES ⁵	Ativos		330.000	314.403	314.373	322.468	320.822	322.423	321.448	277.531	321.466	328.087	325.987
	Aposentados		103.755	105.883	108.780	110.128	117.509	122.512	124.801	119.013	128.252	128.630	129.387
	Inst.Pensão		132.750	138.475	142.340	146.884	150.423	153.705	156.636	168.371	164.398	167.697	171.044
	TOTAL		566.505	558.761	565.493	579.480	588.754	598.640	602.885	564.915	614.116	624.414	626.418
LEGISLATIVO	Ativos		-	-	-	-	17.402	17.623	19.155	18.787	21.343	19.458	19.889
	Aposentados		-	-	-	-	4.221	4.078	4.771	4.798	8.685	7.424	6.978
	Inst.Pensão		-	-	-	-	1.992	2.087	2.192	2.339	3.776	3.485	3.431
	TOTAL		-	-	-	-	23.615	23.788	26.118	25.924	33.804	30.367	30.298
JUDICIÁRIO	Ativos		-	-	-	-	64.561	69.646	74.504	76.207	79.677	80.932	80.899
	Aposentados		-	-	-	-	14.831	11.518	13.680	15.225	15.353	15.417	15.421
	Inst.Pensão		-	-	-	-	3.122	3.917	4.373	4.775	5.052	5.288	5.453
	TOTAL		-	-	-	-	82.514	85.081	92.557	96.207	100.082	101.637	101.773
TOTAL GERAL	Ativos		-	-	-	-	1.033.548	1.016.644	993.787	936.845	967.819	964.798	958.071
	Aposentados		-	-	-	-	502.280	517.380	519.554	539.421	551.393	546.348	541.902
	Inst.Pensão		-	-	-	-	300.423	342.203	356.351	373.258	374.895	385.560	395.487
	TOTAL		-	-	-	-	1.836.251	1.876.227	1.869.692	1.849.524	1.894.107	1.896.706	1.895.460
TRANSFERÊNCIAS / FCDF	Ativos		-	-	-	-	108.445	112.275	108.326	103.717	103.647	112.913	117.521
	Aposentados		-	-	-	-	35.301	35.167	35.497	34.151	34.332	37.241	35.388
	Inst.Pensão		-	-	-	-	33.994	21.972	20.915	20.800	22.223	22.491	22.803
	TOTAL		-	-	-	-	177.740	169.414	164.738	158.668	160.202	172.645	175.712

Tabela 2.2 - Quantitativo de Servidores da União por Poder, segundo o grupo situação de vínculo

Poderes da União	Quantitativo de Serv. da União, segundo o grupo sit. de vínculo			Posição - Jan/2012
	Ativos	Aposentados	Inst. Pensão	Total
Executivo	982.799	522.224	400.409	1.905.432
Civil ¹	579.272	375.487	252.475	1.207.234
- Administração Direta ²	243.944	213.006	189.537	646.487
- Autarquias	244.102	121.722	45.230	411.054
- Fundações	91.226	40.759	17.708	149.693
Banco Central do Brasil	4.561	4.297	360	9.218
Empresas Públicas ³	25.545	-	-	25.545
Sociedades de Economia Mista ³	15.667	-	-	15.667
Militares	348.587	140.945	146.934	636.466
Ministério Público da União	9.167	1.495	640	11.302
Legislativo	25.129	6.927	2.535	34.591
Judiciário	107.023	18.431	5.156	130.610
Total	1.114.951	547.582	408.100	2.070.633
Transf. Intergovernamentais ⁴	-	1.893	686	2.579
Fundo Constitucional do Distrito Federal ⁵	97.943	34.829	8.585	141.357

Elaborado: SRH/MP.

Fonte: SRH/MP e STN/MF

1 - Quantidade de servidores. Estão inclusos os servidores cedidos ao SUS (L 8270/91) e contratos temporários.

2 - A partir de 2009 não se consideram na Administr. Direta, situação Ativo, os Anistiados Públicos e Privados (Lei 10.559/02), passando a ser contados como aposentados.

3 - Recebem recursos de tesouro

4 - Nº de Servidores pagos com recursos do Ministério da Fazenda. Hoje se encontram sob sua supervisão apenas o Mato Grosso e o Rio Grande do Sul.

Os Serv. Cívís dos Ex-Territórios do Acre, Amapá, Rondônia, Roraima estão incluídos na Administração Direta do Ministério da Fazenda. Os Serv. militares CBM e PM do antigo Estado da Guanabara, que antes se encontravam nas Transfer. Intergovernamentais, estão integralmente dentro do SIAPE, motivo da atualização nos quantitativos das Transf. Intergovernamentais.

5- Incluem servidores Cívís, Militares e contratos temporário.

Nota 1 - Os dados sobre quantitativo de Militares, BACEN, MPU, Legislativo e Judiciário estão sendo atualizados de acordo com a Portaria 2.730/09 da Secretaria de Recursos Humanos do Ministério do Planejamento.

Nota 2 - Nos Poderes Judiciário e Legislativo, foram excluídos as situações de vínculos que geram mais de um vínculo por servidor, evitando duplicidade do mesmo.

Tabela 2.3 - Participação Percentual de Servidores da União por Poder, segundo o grupo situação de vínculo

Poderes da União	Participação Percentual de Serv. da União, segundo o grupo sit. Vínculo			Posição - Jan/2012
	Ativos	Aposentados	Inst. Pensão	Total
Executivo	51,6	27,4	21,0	100,0
Civil ¹	48,0	31,1	20,9	100,0
- Administração Direta ²	37,7	32,9	29,3	100,0
- Autarquias	59,4	29,6	11,0	100,0
- Fundações	60,9	27,2	11,8	100,0
Banco Central do Brasil	49,5	46,6	3,9	100,0
Empresas Públicas ³	100,0	-	-	100,0
Sociedades de Economia Mista ³	100,0	-	-	100,0
Militares	54,8	22,1	23,1	100,0
Ministério Público da União	81,1	13,2	5,7	100,0
Legislativo	72,6	20,0	7,3	100,0
Judiciário	81,9	14,1	3,9	100,0
Total	53,8	26,4	19,7	100,0
Transf. Intergovernamentais ⁴	-	73,4	26,6	100,0
Fundo Constitucional do Distrito Federal ⁵	69,3	24,6	6,1	100,0

Elaborado: SRH/MP.

Fonte: SRH/MP e STN/MF

1 - Quantidade de servidores. Estão inclusos os servidores cedidos ao SUS (L 8270/91) e contratos temporários.

A fim de identificação no sistema (SIAPE), foram excluídas as situações de vínculos que geram mais de um vínculo por servidor, evitando a duplicidade do mesmo.

2 - A partir de 2009 não se consideram na Administr. Direta, situação Ativo, os Anistiados Públicos e Privados (Lei 10.559/02), passando a ser contados como aposentados.

3 - Recebem recursos de tesouro

4 - Nº de Serv. pagos com recursos do Ministério da Fazenda. Hoje se encontram sob sua supervisão apenas o Mato Grosso e o Rio Grande do Sul.

Os Serv Cívís dos Ex-Territórios do Acre, Amapá, Rondônia, Roraima estão incluídos na Administração Direta do Ministério da Fazenda. Os Serv militares CBM e PM do antigo Estado da Guanabara, que antes se encontravam nas Transfer. Intergovernamentais, estão integralmente dentro do SIAPE, motivo da atualização nos percentuais das Transf. Intergovernamentais.

5- Incluem servidores Cívís, Militares e contratos temporário.

Tabela 2.4 - Quantitativo (força de trabalho) dos Servidores Públicos Federais Cíveis Ativos do Poder Executivo por órgãos da administração¹ - SIAPE

Órgãos da administração	1997	1998	1999	2000	2001	2002	2003	2004	2005	2006	2007	2008	2009	2010	2011	2012 ⁶
Presidência da República ²	5.370	5.401	2.519	3.318	3.284	3.147	3.744	3.767	4.222	4.875	5.697	7.513	7.917	7.799	6.873	6.834
Advocacia Geral da União ³	16	2.068	2.196	2.615	3.161	1.683	3.804	7.382	7.766	8.249	8.900	8.977	9.111	7.351	7.621	7.621
Agricultura, Pec. e do Abastecimento	11.703	11.151	10.771	10.696	11.164	11.415	10.973	11.373	11.742	11.409	11.551	11.588	12.119	11.696	11.357	11.374
Cidades	-	-	-	-	-	-	207	280	320	430	418	460	604	565	542	540
Ciência, Tecnologia e Inovação	4.571	4.355	6.875	6.893	6.750	7.051	6.972	7.152	7.243	7.111	6.959	6.806	6.931	7.192	7.043	7.094
Comunicações	1.313	1.322	1.657	1.525	1.644	1.761	1.685	1.604	2.000	2.009	2.048	1.971	2.156	2.348	2.383	2.394
Cultura	2.844	2.695	2.585	2.539	2.508	2.477	2.391	2.589	2.591	2.960	2.976	2.946	3.157	3.774	3.724	3.719
Defesa ⁴	35.362	33.901	32.031	31.004	29.782	29.608	28.710	28.899	29.002	28.369	27.518	27.246	27.702	27.152	25.783	25.565
Desenvolvimento Agrário ⁵	6.267	6.004	5.798	5.713	5.703	5.663	5.243	5.567	5.670	6.538	6.576	6.709	6.706	6.539	6.295	6.288
Desen. Social e Combate à Fome	-	-	-	-	-	-	-	383	381	522	594	632	661	869	835	831
Desen., Ind. e Comércio Exterior	2.411	2.335	2.580	2.260	2.436	2.401	2.293	2.338	2.328	2.641	2.677	2.780	2.776	3.112	3.163	3.184
Educação	174.966	168.403	165.510	165.595	163.479	165.163	164.870	171.925	173.181	179.449	180.895	188.440	199.174	215.025	227.848	227.467
Esporte	169	159	185	325	402	396	209	221	219	215	233	236	304	340	333	335
Fazenda	26.207	28.080	26.958	25.331	26.098	26.297	25.622	26.098	26.404	28.672	33.233	33.033	34.301	35.380	34.348	34.305
Governos dos Ex-Territórios	25.247	24.573	23.315	23.829	23.198	23.407	22.227	21.464	19.233	18.269	17.399	16.623	15.798	14.996	14.233	14.196
Integração Nacional	-	-	184	3.905	2.480	2.537	2.469	2.764	2.674	2.667	2.719	2.759	2.793	3.060	2.962	2.945
Justiça	23.261	22.490	23.113	21.197	20.685	20.729	21.244	23.463	25.502	27.516	27.915	28.168	29.130	30.969	31.183	31.214
Meio Ambiente	8.609	8.322	8.024	5.644	6.409	7.115	7.242	7.894	8.013	8.469	8.559	9.511	9.481	9.973	9.357	8.514
Minas e Energia	2.000	2.030	1.872	1.936	1.902	2.104	2.022	2.028	2.351	2.678	2.645	2.957	3.257	3.353	3.596	3.524
Planejamento, Orçamento e Gestão	16.072	14.088	13.164	13.868	13.783	14.079	14.259	12.932	14.550	16.235	16.453	18.076	15.538	14.002	13.900	14.017
Pesca e Aquicultura	-	-	-	-	-	-	-	-	-	-	-	-	-	605	593	599
Previdência e Assistência Social	45.718	43.789	41.566	40.664	40.121	39.523	40.254	40.660	42.202	43.782	39.771	39.983	39.006	39.557	38.239	38.183
Relações Exteriores	3.099	3.140	3.051	2.993	2.943	2.998	2.917	2.962	3.173	3.214	3.335	3.467	3.619	3.727	3.670	3.655
Saúde	123.159	116.862	110.804	102.480	104.948	103.634	105.238	103.483	106.079	109.107	106.259	105.621	105.456	102.865	99.962	99.803
Trabalho e Emprego	8.126	7.810	7.863	7.787	7.699	7.671	7.221	7.268	7.195	7.044	7.270	7.091	8.837	8.975	8.924	8.929
Transportes	5.235	4.742	4.504	4.795	4.724	4.882	3.878	4.348	4.651	5.337	5.454	5.254	5.895	6.140	6.136	6.113
Turismo	-	-	-	-	-	-	286	294	271	357	366	388	464	444	502	503
Total	531.725	513.720	497.125	486.912	485.303	485.741	485.980	499.138	508.963	528.124	528.420	539.235	552.893	567.808	571.405	569.746

Fonte: SRH/MP.

Força de trabalho = quantidade de vínculo (-) cedido (-) anistiados públicos e privados L10559 (+) estagiários.

1 - Inclui os servidores civis da administração direta, autarquias e fundações do Poder Executivo (inclusive contratos temporários).

2 - Inclui a Vice-Presidência.

3 - A AGU está vinculada a Presidência da República

4 - Inclui administração direta, Comando da Aeronáutica, Exército e Marinha.

5 - Inclui o INCRA.

6 - Posição de janeiro/2011

De 1997 a 2011 foram considerados os quantitativos do mês de dezembro de cada ano.

Obs.: Nesta tabela estão sendo incluídos os servidores do Ministério da Saúde cedidos ao SUS (Lei 8270/91).

Tabela 2.5 - Quantitativo (força de trabalho) dos Servidores Públicos Federais Cíveis Ativos do Poder Executivo, por nível de escolaridade do cargo, segundo os órgãos da administração¹ - SIAPE

Órgãos da administração	Servidores Cíveis do poder executivo, por nível de escolaridade												Posição - Jan/2012		
	Superior			Intermediário			Auxiliar			Sem Informação ²			Total		
	Masc	Fem	Total	Masc	Fem	Total	Masc	Fem	Total	Masc	Fem	Total	Masc	Fem	Total
Presidência da República ³	1.087	445	1.532	662	423	1.085	22	4	26	2.750	1.441	4.191	4.521	2.313	6.834
Advocacia Geral da União ⁴	2.167	1.700	3.867	568	584	1.152	12	13	25	1.155	1.422	2.577	3.902	3.719	7.621
Agricultura, Pec. e do Abastecimento	2.729	1.047	3.776	4.510	1.713	6.223	838	101	939	251	185	436	8.328	3.046	11.374
Cidades	106	72	178	42	15	57	4	0	4	168	133	301	320	220	540
Ciência, Tecnologia e Inovação	2.158	1.268	3.426	2.088	996	3.084	44	20	64	310	210	520	4.600	2.494	7.094
Comunicações	709	325	1.034	633	280	913	53	13	66	221	160	381	1.616	778	2.394
Cultura	666	940	1.606	671	442	1.113	55	12	67	455	478	933	1.847	1.872	3.719
Defesa ⁵	3.092	2.646	5.738	9.061	6.112	15.173	1.685	914	2.599	1.367	688	2.055	15.205	10.360	25.565
Desenvolvimento Agrário ⁶	1.494	647	2.141	2.316	1.096	3.412	18	9	27	447	261	708	4.275	2.013	6.288
Desen. Social e Combate à Fome	42	42	84	56	53	109			0	258	380	638	356	475	831
Desen., Ind. e Comércio Exterior	955	607	1.562	744	562	1.306	15	8	23	172	121	293	1.886	1.298	3.184
Educação	70.256	65.420	135.676	35.662	36.242	71.904	6.417	3.687	10.104	4.226	5.557	9.783	116.561	110.906	227.467
Esporte	32	42	74	26	25	51	1	1	2	118	90	208	177	158	335
Fazenda	14.814	8.225	23.039	4.317	5.492	9.809	198	220	418	605	434	1.039	19.934	14.371	34.305
Governos dos Ex-Territórios	1.446	2.822	4.268	3.829	4.414	8.243	558	1.091	1.649	17	19	36	5.850	8.346	14.196
Integração Nacional	415	241	656	1.315	527	1.842	1		1	284	162	446	2.015	930	2.945
Justiça	3.520	1.408	4.928	19.449	4.085	23.534	339	80	419	1.246	1.087	2.333	24.554	6.660	31.214
Meio Ambiente	2.445	1.567	4.012	1.981	874	2.855	89	42	131	1.133	383	1.516	5.648	2.866	8.514
Minas e Energia	1.236	398	1.634	699	486	1.185	55	15	70	366	269	635	2.356	1.168	3.524
Planejamento, Orçamento e Gestão	1.920	1.112	3.032	5.944	3.765	9.709	27	17	44	580	652	1.232	8.471	5.546	14.017
Pesca e Aquicultura	41	28	69	15	13	28			0	301	201	502	357	242	599
Previdência e Assistência Social	4.566	5.081	9.647	11.300	15.192	26.492	36	29	65	1.135	844	1.979	17.037	21.146	38.183
Relações Exteriores	1.635	847	2.482	572	499	1.071	2	2	4	55	43	98	2.264	1.391	3.655
Saúde	6.162	9.124	15.286	9.677	13.458	23.135	3.886	1.456	5.342	2.757	4.545	7.302	22.482	28.583	51.065
Trabalho e Emprego	2.176	1.451	3.627	2.313	2.567	4.880	10	19	29	275	118	393	4.774	4.155	8.929
Transportes	1.313	470	1.783	2.183	997	3.180	123	3	126	651	373	1.024	4.270	1.843	6.113
Turismo	33	52	85	73	93	166			0	132	120	252	238	265	503
Total	127.215	108.027	235.242	120.706	101.005	221.711	14.488	7.756	22.244	21.435	20.376	41.811	283.844	237.164	521.008

Elaborado: SRH/MP.

Força de trabalho = quantidade de vínculo (-) cedido (-) cedido SUS/Lei 8270 (-) anistiados públicos e privados L10559 (-) estagiários.

1 - Inclui os servidores civis da administração direta, autarquias e fundações do Poder Executivo (inclusive contratos temporários).

2 - Não possui informações de escolaridade na cadastro SIAPE.

2 - Inclui a Vice-Presidência.

4 - A AGU está vinculada a Presidência da República.

5 - Inclui administração direta, Comando da Aeronáutica, Exército e Marinha.

6 - Inclui o INCRA.

Tabela 2.6 - Quantitativo (força de trabalho) dos Servidores Públicos Federais Cíveis do Poder Executivo, por situação de vínculo, segundo os órgãos da administração¹ - SIAPE

Órgãos da administração	Posição - Jan/2012											
	Ativos			Aposentados			Inst. Pensão			Total		
	Masc	Fem	Total	Masc	Fem	Total	Masc	Fem	Total	Masc	Fem	Total
Presidência da República ²	4.521	2.313	6.834	854	717	1.571	972	59	1.031	6.347	3.089	9.436
Advocacia Geral da União ³	3.902	3.719	7.621	493	577	1.070	84	24	108	4.479	4.320	8.799
Agricultura, Pec. e do Abastecimento	8.328	3.046	11.374	6.908	2.484	9.392	12.507	475	12.982	27.743	6.005	33.748
Cidades	320	220	540	1		1				321	220	541
Ciência, Tecnologia e Inovação	4.600	2.494	7.094	1.870	1.417	3.287	651	95	746	7.121	4.006	11.127
Comunicações	1.616	778	2.394	6.433	4.106	10.539	17.132	1.656	18.788	25.181	6.540	31.721
Cultura	1.847	1.872	3.719	605	894	1.499	356	67	423	2.808	2.833	5.641
Defesa ⁴	15.205	10.360	25.565	17.546	11.540	29.086	31.533	1.391	32.924	64.284	23.291	87.575
Desenvolvimento Agrário ⁵	4.275	2.013	6.288	2.315	1.798	4.113	1.526	170	1.696	8.116	3.981	12.097
Desen. Social e Combate à fome	356	475	831							356	475	831
Desen., Ind. e Comércio Exterior	1.886	1.298	3.184	490	522	1.012	314	29	343	2.690	1.849	4.539
Educação	116.561	110.906	227.467	41.349	47.392	88.741	24.560	4.020	28.580	182.470	162.318	344.788
Esporte	177	158	335	6	15	21	4	0	4	187	173	360
Fazenda	19.934	14.371	34.305	11.595	11.563	23.158	17.765	1.448	19.213	49.294	27.382	76.676
Governos dos Ex-Territórios	5.850	8.346	14.196	3.374	8.132	11.506	5.058	1.181	6.239	14.282	17.659	31.941
Integração Nacional	2.015	930	2.945	4.267	675	4.942	5.312	143	5.455	11.594	1.748	13.342
Justiça	24.554	6.660	31.214	10.565	2.342	12.907	6.094	260	6.354	41.213	9.262	50.475
Meio Ambiente	5.648	2.866	8.514	1.593	1.145	2.738	1.801	154	1.955	9.042	4.165	13.207
Minas e Energia	2.356	1.168	3.524	585	481	1.066	702	49	751	3.643	1.698	5.341
Planejamento, Orçamento e Gestão	8.471	5.546	14.017	5.322	5.734	11.056	3.343	427	3.770	17.136	11.707	28.843
Pesca e Aquicultura	357	242	599							357	242	599
Previdência e Assistência Social	17.037	21.146	38.183	12.928	25.464	38.392	10.515	2.204	12.719	40.480	48.814	89.294
Relações Exteriores	2.264	1.391	3.655	714	728	1.442	831	79	910	3.809	2.198	6.007
Saúde	22.482	28.583	51.065	38.941	50.631	89.572	35.686	5.268	40.954	97.109	84.482	181.591
Trabalho e Emprego	4.774	4.155	8.929	3.320	3.525	6.845	4.003	600	4.603	12.097	8.280	20.377
Transportes	4.270	1.843	6.113	14.847	2.257	17.104	51.342	549	51.891	70.459	4.649	75.108
Turismo	238	265	503	78	86	164	26	10	36	342	361	703
Total	283.844	237.164	521.008	186.999	184.225	371.224	232.117	20.358	252.475	702.960	441.747	1.144.707

Elaborado: SRH/MP.

Força de trabalho = quantidade de vínculo (-) cedido (-) cedido SUS/Lei 8270 (-) anistiados públicos e privados L10559 (-) estagiários.

1 - Inclui os servidores civis da administração direta, autarquias e fundações do Poder Executivo (inclusive contratos temporários).

2 - Inclui Vice-Presidência.

3 - A AGU está vinculada a Presidência da República.

4 - Inclui administração direta, Comando da Aeronáutica, Exército e Marinha.

5 - Inclui o INCRA.

Tabela 2.7 - Quantitativo (força de trabalho) dos Servidores Públicos Federais Cíveis Ativos do Poder Executivo, por Natureza Jurídica e sexo, segundo os órgãos da administração¹ - SIAPE

Órgãos da administração	Posição - Jan/2012											
	Administração Direta			Autarquias			Fundações			Total		
	Masc	Fem	Total	Masc	Fem	Total	Masc	Fem	Total	Masc	Fem	Total
Presidência da República ²	5.057	2.510	7.567	152	43	195	353	125	478	5.562	2.678	8.240
Advocacia Geral da União ³	3.902	3.719	7.621							3.902	3.719	7.621
Agricultura, Pec. e do Abastecimento	8.328	3.046	11.374							8.328	3.046	11.374
Cidades	320	220	540							320	220	540
Ciência, Tecnologia e Inovação	2.526	1.379	3.905	1.786	802	2.588	288	313	601	4.600	2.494	7.094
Comunicações	448	382	830	1.168	396	1.564				1.616	778	2.394
Cultura	390	466	856	1.060	940	2.000	397	466	863	1.847	1.872	3.719
Defesa ⁴	14.111	9.930	24.041	18	9	27	35	56	91	14.164	9.995	24.159
Desenvolvimento Agrário ⁵	316	188	504	3.959	1.825	5.784				4.275	2.013	6.288
Desen. Social e Combate à fome	356	475	831							356	475	831
Desen., Ind. e Comércio Exterior	435	361	796	1.451	937	2.388				1.886	1.298	3.184
Educação	662	739	1.401	86.680	83.853	170.533	29.219	26.314	55.533	116.561	110.906	227.467
Esporte	167	149	316	10	9	19				177	158	335
Fazenda	19.279	14.048	33.327	655	323	978				19.934	14.371	34.305
Governos dos Ex-Territórios	5.850	8.346	14.196							5.850	8.346	14.196
Integração Nacional	421	331	752	1.594	599	2.193				2.015	930	2.945
Justiça	22.558	5.667	28.225	46	23	69	1.950	970	2.920	24.554	6.660	31.214
Meio Ambiente	522	495	1.017	5.126	2.371	7.497				5.648	2.866	8.514
Minas e Energia	429	301	730	1.927	867	2.794				2.356	1.168	3.524
Planejamento, Orçam. e Gestão	1.932	1.693	3.625				6.539	3.853	10.392	8.471	5.546	14.017
Pesca e Aquicultura	357	242	599							357	242	599
Previdência e Assistência Social	651	729	1.380	16.386	20.417	36.803				17.037	21.146	38.183
Relações Exteriores	2.228	1.353	3.581				36	38	74	2.264	1.391	3.655
Saúde	13.156	21.199	34.355	1.230	1.456	2.686	8.096	5.928	14.024	22.482	28.583	51.065
Trabalho e Emprego	4.617	4.031	8.648				157	124	281	4.774	4.155	8.929
Transportes	2.209	1.026	3.235	2.061	817	2.878				4.270	1.843	6.113
Turismo	164	186	350	74	79	153				238	265	503
Total	111.391	83.211	194.602	125.383	115.766	241.149	47.070	38.187	85.257	283.844	237.164	521.008

Elaborado: SRH/MP.

Força de trabalho = quantidade de vínculo (-) cedido (-) cedido SUS/Lei 8270 (-) anistiados públicos e privados L10559 (-) estagiários.

1 - Inclui os inclusive contratos temporários.

2 - Inclui a Vice-Presidência.

3 - A AGU está vinculada na Presidência da República.

4 - Inclui administração direta, Comando da Aeronáutica, Exército e Marinha.

5 - Inclui o INCRA.

Tabela 2.9 - Quantitativo (força de trabalho) dos Servidores Públicos Federais Civis Ativos do Poder Executivo por nível de escolaridade ¹ do cargo - SIAPE

Nível	1997	1998	1999	2000	2001	2002	2003	2004	2005	2006	2007	2008	2009	2010	2011	2012 ³
Superior	182.303	177.694	180.873	180.098	188.739	182.963	177.434	188.171	192.465	207.719	213.009	219.960	229.636	239.648	245.919	245.425
Intermediário	302.503	289.797	270.534	260.834	247.511	227.747	227.532	255.057	254.586	257.183	256.244	256.696	262.771	262.655	259.739	259.668
Auxiliar	29.554	28.306	26.981	26.142	26.447	24.553	23.650	23.304	22.263	26.956	26.205	25.295	24.529	23.662	22.965	22.842
Sem Informação ²	17.365	17.923	18.733	19.838	22.606	21.478	28.364	32.606	39.649	36.266	32.962	37.284	35.957	41.843	42.782	41.811
Total	531.725	513.720	497.121	486.912	485.303	456.741	456.980	499.138	508.963	528.124	528.420	539.235	552.893	567.808	571.405	569.746

Fonte: SRH/MP.

A partir de jun/97 considerado o critério de Força de Trabalho = quantidade de vínculo (-) exercício descentralizado (-) lotação provisória (-) cedido. Inclui contrato temporário.

A partir de nov/09 não se considerado como Força de Trabalho os Anistiados Públicos e Privados

A partir de jan/10 considera Força de trabalho = quantidade de vínculo (-) cedido (-) anistiados públicos e privados L10559 (-) estagiários.

1 - Sendo considerados só cargos ocupados, contratos temporários.

Não inclui BACEN ,MPU e Estagiários.

2 - Funções - DAS (não tem informações de escolaridade para função) e sem informação no cadastro.

3 - Posição de janeiro/2012

De 1997 a 2011 foram considerados os quantitativos do mês de Dezembro de cada ano.

Nota: Nesta tabela estão sendo incluídos os servidores do Ministério da Saúde cedido ao SUS (L8270/91).

Tabela 2.10 - Quantitativo e idade média dos Servidores Públicos Federais Civis Ativos do Poder Executivo, por nível de escolaridade do Servidor - SIAPE

Nível de Escolaridade	Quantitativo de Servidores Civis	Participação percentual dos Servidores Civis	Posição - Jan/2012
			Idade Média
Analfabeto	18	0,0	36
Alfabetizado sem cursos regulares	3.474	0,7	57
Primeiro grau incompleto	14.798	2,8	56
Primeiro grau	22.099	4,2	54
Segundo grau ou técnico / Aperfeiçoamento / Especialização	140.055	26,9	47
Superior	242.381	46,5	44
Aperfeiçoamento / Especialização / Pós-Graduação	17.257	3,3	43
Mestrado	30.965	5,9	42
Doutorado ¹	49.836	9,6	47
Não Classificada ²	125	0,0	46
Total	521.008	100,0	46

Fonte: SRH/MP.

Força de trabalho = quantidade de vínculo (-) cedido (-) cedido SUS/Lei 8270 (-) anistiados públicos e privados L10559 (-) estagiários.

1 - Inclui Phd, Livre docência e Pós-doutorado.

Informação é solicitada quando o servidor ingressa no serviço público, significa que poderá não estar atualizada em decorrência da reduzida periodicidade da atualização desta informação.

2 - Não consta informação de nível de escolaridade no cadastro do SIAPE

Tabela 2.11 - Idade Média dos Servidores Públicos Federais Civis do Poder Executivo, por sexo, segundo a situação de vínculo¹ - SIAPE

Situação de Vínculo	Idade Média dos Servidores Públicos Federais Civis		Posição - Jan/2012
	Masculino	Feminino	total
Ativos	47	45	46
Aposentados	72	68	70
Inst. de Pensão ²	66	63	66
Total	59	55	57

Fonte: SRH/MP.

1 - Inclui Servidores Civis da administração direta, fundações e autarquias do Poder Executivo (inclusive contratos temporários).

2- No caso do Inst. de Pensão a idade média se refere a idade do servidor quando do falecimento.

Tabela 2.12 - Idade Média dos Servidores Públicos Federais Cíveis do Poder Executivo, por situação de vínculo, segundo os órgãos da administração¹ - SIAPE

Órgãos da administração	Idade Média dos Servidores Públicos Cíveis			Posição - Jan/2012
	Ativos	Aposentados	Inst. Pensão	Total
Presidência da República ²	45	67	66	50
Advocacia Geral da União ³	44	63	57	46
Agricultura, Pecuária e do Abastecimento	52	74	66	64
Cidades	41	53		42
Ciência e Tecnologia	50	66	61	55
Comunicações	42	80	67	69
Cultura	46	68	62	52
Defesa ⁴	49	72	66	63
Desenvolvimento Agrário ⁵	49	70	65	58
Desen. Social e Combate à Fome	40			40
Desen., Ind. e Comércio Exterior	45	65	60	50
Educação	44	68	64	52
Esporte	42	60	58	43
Fazenda	47	72	68	60
Governos dos Ex-Territórios	53	68	63	60
Integração Nacional	50	76	68	67
Justiça	42	64	61	50
Meio Ambiente	45	70	65	53
Minas e Energia	47	71	66	53
Planejamento, Orçamento e Gestão	44	68	64	55
Pesca e Aquicultura	39			39
Previdência e Assistência Social	47	69	66	59
Relações Exteriores	47	74	66	56
Saúde	49	70	65	60
Trabalho e Emprego	46	72	67	59
Transportes	48	78	67	68
Turismo	38	68	60	45
Total	46	70	66	57

Elaborado: SRH/MP.

1 - Inclui os servidores civis da administração direta, autarquias e fundações do Poder Executivo (inclusive contratos temporários).

2 - Inclui a Vice-Presidência.

3 - A AGU está vinculada na Presidência da República.

4 - Inclui administração direta, Comando da Aeronáutica, Exército e Marinha.

5 - Inclui o INCRA.

Tabela 2.13 - Idade Média dos Servidores Públicos Federais Cíveis Ativos do Poder Executivo, por sexo, segundo os órgãos da administração¹ - SIAPE

Órgãos da administração	Idade Média dos Servidores Cíveis Ativos		Posição - Jan/2012
	Masculino	Feminino	Total
Presidência da República ²	45	45	45
Advocacia Geral da União ³	44	45	44
Agricultura, Pecuária e do Abastecimento	54	49	52
Cidades	41	42	41
Ciência e Tecnologia	51	49	50
Comunicações	43	42	42
Cultura	47	44	46
Defesa ⁴	49	48	49
Desenvolvimento Agrário ⁵	49	49	49
Desenvolvimento Social e Combate à Fome	40	39	40
Desen., Ind. e Comércio Exterior	45	44	45
Educação	44	43	44
Esporte	43	40	42
Fazenda	47	47	47
Governos dos Ex-Territórios	54	53	53
Integração Nacional	52	47	50
Justiça	42	42	42
Meio Ambiente	45	44	45
Minas e Energia	47	46	47
Planejamento, Orçamento e Gestão	44	43	44
Pesca e Aquicultura	42	36	39
Previdência e Assistência Social	47	47	47
Relações Exteriores	47	47	47
Saúde	51	47	49
Trabalho e Emprego	47	45	46
Transportes	49	46	48
Turismo	39	36	38
Total	47	45	46

Elaborado: SRH/MP.

1 - Inclui os servidores civis da administração direta, autarquias e fundações do Poder Executivo (inclusive contratos temporários).

2 - Inclui a Vice-Presidência.

3 - A AGU está vinculada na Presidência da República.

4 - Inclui administração direta, Comando da Aeronáutica, Exército e Marinha.

5 - Inclui o INCRA.

Tabela 2.14 - Idade Média dos Servidores Públicos Federais Cíveis do Poder Executivo, por situação de vínculo, segundo as Unidades da Federação¹ - SIAPE

Unidades da Federação	Idade Média dos Servidores Públicos Cíveis do Poder Executivo			Posição - Jan/2012
	Ativos	Aposentados	Inst. Pensão ²	Total
Acre	44	72	65	58
Alagoas	46	68	65	57
Amapá	51	67	62	57
Amazonas	46	67	63	54
Bahia	47	69	66	58
Ceará	48	70	67	60
Distrito Federal	44	69	67	58
Espírito Santo	45	68	65	55
Goiás	46	66	63	55
Maranhão	48	68	64	56
Mato Grosso	45	65	62	51
Mato Grosso do Sul	43	64	63	50
Minas Gerais	45	68	64	56
Pará	48	69	64	57
Paraíba	47	68	66	57
Paraná	44	66	64	54
Pernambuco	47	70	66	60
Piauí	46	68	66	57
Rio de Janeiro	47	70	66	60
Rio Grande do Norte	45	67	67	57
Rio Grande do Sul	45	67	65	56
Rondônia	49	62	60	56
Roraima	49	65	59	53
Santa Catarina	45	64	65	55
São Paulo	46	67	66	57
Sergipe	45	68	67	56
Tocantins	41	61	59	44
Total	46	70	66	57

Fonte: SRH/MP.

1 - Inclui Servidores Cíveis da administração direta, fundações e autarquias do Poder Executivo (inclusive contratos temporários).

2 - No caso do Instituidor de Pensão a idade média se refere idade do servidor quando do falecimento.

Tabela 2.15 - Idade Média dos Servidores Públicos Federais Cíveis Ativos do Poder Executivo, por sexo, segundo as unidades da federação¹ - SIAPE

Unidades da Federação	Idade Média dos Servidores Públicos Ativos		Posição - Jan/2012
	Masculino	Feminino	Total
Acre	45	42	44
Alagoas	47	46	46
Amapá	50	51	51
Amazonas	47	45	46
Bahia	48	46	47
Ceará	48	47	48
Distrito Federal	44	43	44
Espírito Santo	46	44	45
Goiás	47	45	46
Maranhão	48	46	48
Mato Grosso	46	44	45
Mato Grosso do Sul	44	43	43
Minas Gerais	46	44	45
Pará	48	47	48
Paraíba	48	47	47
Paraná	44	44	44
Pernambuco	47	47	47
Piauí	47	45	46
Rio de Janeiro	48	46	47
Rio Grande do Norte	46	44	45
Rio Grande do Sul	46	44	45
Rondônia	49	50	49
Roraima	48	49	49
Santa Catarina	46	44	45
São Paulo	46	45	46
Sergipe	46	44	45
Tocantins	42	40	41
Total	47	45	46

Elaborado: SRH/MP.

1 - Inclui os servidores civis da administração direta, autarquias e fundações do Poder Executivo (inclusive contratos temporários).

Tabela 2.16 - Quantitativo dos Servidores Públicos Federais Cíveis do Poder Executivo, por situação de vínculo, segundo as Unidades da Federação¹ - SIAPE

Unidades da Federação	Posição - Jan/2012							
	Ativos		Aposentados		Inst. Pensão		Total	
	Qtde	%	Qtde	%	Qtde	%	Qtde	%
Acre	2.967	41,4	2.242	31,3	1.950	27,2	7.159	100,0
Alagoas	6.654	48,0	4.671	33,7	2.528	18,2	13.853	100,0
Amapá	8.857	60,7	3.486	23,9	2.237	15,3	14.580	100,0
Amazonas	9.377	62,1	3.987	26,4	1.742	11,5	15.106	100,0
Bahia	20.415	45,4	15.480	34,5	9.028	20,1	44.923	100,0
Ceará	14.952	38,5	14.734	37,9	9.172	23,6	38.858	100,0
Distrito Federal	62.865	37,6	45.237	27,0	59.165	35,4	167.267	100,0
Espírito Santo	9.680	53,6	5.945	32,9	2.437	13,5	18.062	100,0
Goiás	11.362	53,3	7.589	35,6	2.359	11,1	21.310	100,0
Maranhão	8.555	47,9	6.586	36,9	2.721	15,2	17.862	100,0
Mato Grosso	8.358	68,3	2.766	22,6	1.113	9,1	12.237	100,0
Mato Grosso do Sul	8.802	67,1	2.872	21,9	1.434	10,9	13.108	100,0
Minas Gerais	47.367	49,3	31.746	33,0	17.004	17,7	96.117	100,0
Pará	15.676	48,4	9.905	30,6	6.823	21,1	32.404	100,0
Paraíba	14.475	49,1	10.044	34,0	4.986	16,9	29.505	100,0
Paraná	18.480	53,9	11.204	32,7	4.608	13,4	34.292	100,0
Pernambuco	20.358	39,1	18.904	36,3	12.778	24,6	52.040	100,0
Piauí	7.101	47,4	4.919	32,8	2.959	19,8	14.979	100,0
Rio de Janeiro	102.411	38,6	92.224	34,8	70.596	26,6	265.231	100,0
Rio Grande do Norte	11.924	48,7	8.562	34,9	4.017	16,4	24.503	100,0
Rio Grande do Sul	29.929	50,6	20.786	35,1	8.487	14,3	59.202	100,0
Rondônia	7.901	48,9	6.097	37,8	2.150	13,3	16.148	100,0
Roraima	8.547	71,3	2.267	18,9	1.169	9,8	11.983	100,0
Santa Catarina	14.867	52,9	9.024	32,1	4.224	15,0	28.115	100,0
São Paulo	40.000	47,3	29.960	35,4	14.626	17,3	84.586	100,0
Sergipe	5.365	48,5	3.690	33,4	2.001	18,1	11.056	100,0
Tocantins	3.763	83,7	570	12,7	161	3,6	4.494	100,0
Total	521.008	45,3	375.497	32,7	252.475	22,0	1.148.980	100,0

Elaborado: SRH/MP.

Força de trabalho = quantidade de vínculo (-) exercício descentralizado (-) lotação provisória (-) cedido (-) cedido SUS/L827 (-) anistiados públicos e privados (-) estagiários.

1 - Inclui os servidores civis da administração direta, autarquias e fundações do Poder Executivo (inclusive contratos temporários).

Tabela 2.17 - Quantitativo (força de trabalho) dos Servidores Públicos Federais Cíveis Ativos do Poder Executivo, por sexo, segundo as Unidades da Federação¹ - SIAPE

Unidades da Federação	Posição - Jan/2012					
	Masculino		Feminino		Total	
	Qtde	%	Qtde	%	Qtde	%
Acre	1.865	62,9	1.102	37,1	2.967	100,0
Alagoas	3.622	54,4	3.032	45,6	6.654	100,0
Amapá	4.116	46,5	4.741	53,5	8.857	100,0
Amazonas	5.333	56,9	4.044	43,1	9.377	100,0
Bahia	11.381	55,7	9.034	44,3	20.415	100,0
Ceará	8.440	56,4	6.512	43,6	14.952	100,0
Distrito Federal	33.988	54,1	28.877	45,9	62.865	100,0
Espírito Santo	5.427	56,1	4.253	43,9	9.680	100,0
Goiás	6.089	53,6	5.273	46,4	11.362	100,0
Maranhão	4.841	56,6	3.714	43,4	8.555	100,0
Mato Grosso	5.053	60,5	3.305	39,5	8.358	100,0
Mato Grosso do Sul	5.064	57,5	3.738	42,5	8.802	100,0
Minas Gerais	26.248	55,4	21.119	44,6	47.367	100,0
Pará	9.379	59,8	6.297	40,2	15.676	100,0
Paraíba	8.019	55,4	6.456	44,6	14.475	100,0
Paraná	10.196	55,2	8.284	44,8	18.480	100,0
Pernambuco	11.183	54,9	9.175	45,1	20.358	100,0
Piauí	4.414	62,2	2.687	37,8	7.101	100,0
Rio de Janeiro	51.874	50,7	50.537	49,3	102.411	100,0
Rio Grande do Norte	7.010	58,8	4.914	41,2	11.924	100,0
Rio Grande do Sul	16.263	54,3	13.666	45,7	29.929	100,0
Rondônia	4.374	55,4	3.527	44,6	7.901	100,0
Roraima	3.679	43,0	4.868	57,0	8.547	100,0
Santa Catarina	8.482	57,1	6.385	42,9	14.867	100,0
São Paulo	22.105	55,3	17.895	44,7	40.000	100,0
Sergipe	3.147	58,7	2.218	41,3	5.365	100,0
Tocantins	2.252	59,8	1.511	40,2	3.763	100,0
Total	283.844	54,5	237.164	45,5	521.008	100,0

Elaborado: SRH/MP.

Força de trabalho = quantidade de vínculo (-) exercício descentralizado (-) lotação provisória (-) cedido (-) cedido SUS/L827 (-) anistiados públicos e privados (-) estagiários.

1 - Inclui os servidores civis da administração direta, autarquias e fundações do Poder Executivo (inclusive contratos temporários).

Tabela 2.18 - Quantitativo (força de trabalho) dos Servidores Públicos Federais Cíveis Ativos do Poder Executivo, por Governos dos Ex-Territórios, segundo a situação de vínculo¹ - SIAPE

Situação de Vínculo	Quantitativo															
	1997	1998	1999	2000	2001	2002	2003	2004	2005	2006	2007	2008	2009	2010	2011	2012 ²
Acre																
Ativos	102	91	35	28	19	15	13	11	3	3	2	2	2	2	2	1
Aposentados	2.368	2.404	2.382	2.301	2.246	2.183	2.080	2.005	1.917	1.837	1.752	1.682	1.590	1.527	1.447	1.439
Instituidor de Pensão	1.160	1.199	1.247	1.325	1.373	1.427	1.445	1.927	1.529	1.557	1.572	1.981	1.603	1.599	1.608	1.605
Total	3.630	3.694	3.664	3.654	3.638	3.625	3.538	3.943	3.449	3.397	3.326	3.665	3.195	3.128	3.057	3.045
Amapá																
Ativos	8.333	8.176	7.895	7.719	7.541	8.335	7.931	7.873	7.437	7.165	6.998	6.831	6.649	6.473	6.276	6.265
Aposentados	2.503	2.664	2.738	2.798	2.807	2.876	3.092	3.116	3.140	3.078	3.080	3.090	3.128	3.151	3.206	3.195
Instituidor de Pensão	1.139	1.191	1.240	1.308	1.390	1.491	1.577	1.672	1.759	1.844	1.930	2.023	1.996	2.033	2.080	2.080
Total	11.975	12.031	11.873	11.825	11.738	12.702	12.600	12.661	12.336	12.087	12.008	11.944	11.773	11.657	11.562	11.540
Rondônia																
Ativos	8.352	8.035	7.601	7.340	7.062	6.647	6.104	5.836	5.226	4.760	4.304	3.900	3.510	3.061	2.668	2.661
Aposentados	1.482	1.756	1.957	2.037	2.116	2.335	2.717	3.382	3.242	3.535	3.865	4.119	4.375	4.674	4.947	4.945
Instituidor de Pensão	840	886	941	988	1.051	1.123	1.182	1.250	1.319	1.380	1.412	1.480	1.467	1.505	1.543	1.549
Total	10.674	10.677	10.499	10.365	10.229	10.105	10.003	10.468	9.787	9.675	9.581	9.499	9.352	9.240	9.158	9.155
Roraima																
Ativos	8.460	8.271	7.784	8.742	8.576	8.410	8.179	7.744	6.560	6.341	6.137	5.890	5.637	5.460	5.287	5.269
Aposentados	806	905	1.095	1.151	1.220	1.264	1.346	1.606	1.438	1.489	1.540	1.619	1.762	1.837	1.922	1.927
Instituidor de Pensão	505	539	572	617	650	692	747	804	862	882	911	948	957	968	1.001	1.005
Total	9.771	9.715	9.451	10.510	10.446	10.366	10.272	10.154	8.860	8.712	8.588	8.457	8.356	8.265	8.210	8.201
Ativos	25.247	24.573	23.315	23.829	23.198	23.407	22.227	21.464	19.226	18.269	17.441	16.623	15.798	14.996	14.233	14.196
Aposentados	7.159	7.729	8.172	8.287	8.389	8.658	9.235	10.109	9.737	9.939	10.237	10.510	10.855	11.189	11.522	11.506
Instituidor de Pensão	3.644	3.815	4.000	4.238	4.464	4.733	4.951	5.653	5.469	5.663	5.825	6.432	6.023	6.105	6.232	6.239
Total	36.050	36.117	35.487	36.354	36.051	36.798	36.413	37.226	34.432	33.871	33.503	33.565	32.676	32.290	31.987	31.941

Fonte: SRH/MP.

Força de trabalho = quantidade de vínculo (-) exercício descentralizado (-) lotação provisória (-) cedido (-) cedido SUS/L827 (-) anistiados públicos e privados (-) estagiários.

1 - Inclui os servidores civis da administração direta, autarquias e fundações do Poder Executivo (inclusive contratos temporários).

2 - Posição de janeiro/2012

De 1997 a 2011 foram considerados os quantitativos do mês de dezembro de cada ano.



Tabela 2.19 - Relação entre o Quantitativo (força de trabalho) dos Servidores Públicos Federais Cíveis Ativos do Poder Executivo, segundo as Grandes Regiões e Unidades da Federação¹ e Sexo - SIAPE

Posição - Jan/2012

Grandes Regiões e Unidades da Federação	Quantidade ¹			Participação percentual dos Servidores Cíveis - %	
	Masculino	Feminino	Total	Sobre o total de Serv. Públicos	Sobre a população ² da Região e Unid. Federação *
NORTE	30.998	26.090	57.088	11,0	0,4
Pará	9.379	6.297	15.676	3,0	0,1
Rondônia	4.374	3.527	7.901	1,5	0,5
Amapá	4.116	4.741	8.857	1,7	1,3
Roraima	3.679	4.868	8.547	1,6	1,9
Amazonas	5.333	4.044	9.377	1,8	0,3
Tocantins	2.252	1.511	3.763	0,7	0,3
Acre	1.865	1.102	2.967	0,6	0,4
NORDESTE	62.057	47.742	109.799	21,1	0,2
Bahia	11.381	9.034	20.415	3,9	0,1
Pernambuco	11.183	9.175	20.358	3,9	0,2
Ceará	8.440	6.512	14.952	2,9	0,2
Paraíba	8.019	6.456	14.475	2,8	0,4
Rio Grande do Norte	7.010	4.914	11.924	2,3	0,4
Maranhão	4.841	3.714	8.555	1,6	0,1
Alagoas	3.622	3.032	6.654	1,3	0,2
Piauí	4.414	2.687	7.101	1,4	0,2
Sergipe	3.147	2.218	5.365	1,0	0,3
SUDESTE	105.654	93.804	199.458	38,3	0,2
Rio de Janeiro	51.874	50.537	102.411	19,7	0,6
Minas Gerais	26.248	21.119	47.367	9,1	0,2
São Paulo	22.105	17.895	40.000	7,7	0,1
Espírito Santo	5.427	4.253	9.680	1,9	0,3
SUL	34.941	28.335	63.276	12,1	0,2
Rio Grande do Sul	16.263	13.666	29.929	5,7	0,3
Paraná	10.196	8.284	18.480	3,5	0,2
Santa Catarina	8.482	6.385	14.867	2,9	0,2
CENTRO-OESTE	50.194	41.193	91.387	17,5	0,7
Distrito Federal	33.988	28.877	62.865	12,1	2,5
Goiás	6.089	5.273	11.362	2,2	0,2
Mato Grosso do Sul	5.064	3.738	8.802	1,7	0,4
Mato Grosso	5.053	3.305	8.358	1,6	0,2
TOTAL	283.844	237.164	521.008	100,0	0,3

Elaborado: SRH/MP.

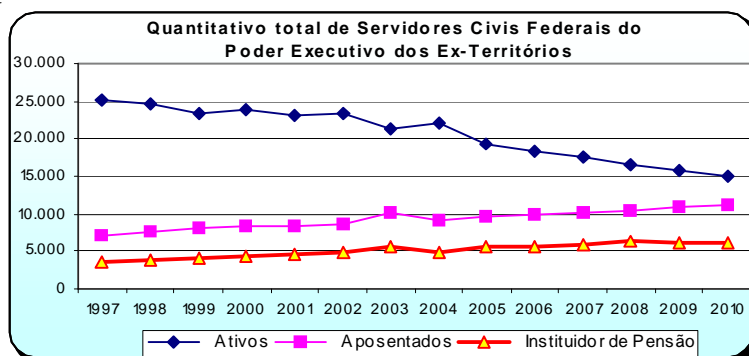
Força de trabalho = quantidade de vínculo (-) exercício descentralizado (-) lotação provisória (-) cedido (-) cedido SUS/L827 (-) anistiados públicos e privados (-) estagiários.

1 - Inclui os servidores civis da administração direta, autarquias e fundações do Poder Executivo (inclusive contratos temporários).

2 - % do total de Servidores Públicos Federais Cíveis Ativos do Poder Executivo sobre a população do País.

* IBGE-censo de 2010

Tabela 2.20 - Quantitativo (força de trabalho) dos Servidores Públicos Federais Cíveis Ativos do Poder Executivo ¹, segundo as Grandes Regiões e Sexo - SIAPE

Grandes Regiões	Quantitativo			Participação percentual dos servidores cíveis (%)	
				sobre o Quant. total de Servidores Públicos	sobre a população ² da região *
	Masc	Fem	Total		
Norte	30.998	26.090	57.088	11,0	0,4
Nordeste	62.057	47.742	109.799	21,1	0,2
Sudeste	105.654	93.804	199.458	38,3	0,2
Sul	34.941	28.335	63.276	12,1	0,2
Centro-oeste	50.194	41.193	91.387	17,5	0,7
Total	283.844	237.164	521.008	100,0	0,3

Fonte: SRH/MP.

Força de trabalho = quantidade de vínculo (-) exercício descentralizado (-) lotação provisória (-) cedido (-) cedido SUS/L827 (-) anistiados públicos e privados (-) estagiários.

1 - Inclui os servidores cíveis da administração direta, autarquias e fundações do Poder Executivo (inclusive contratos temporários).

2 - % do total de Servidores Públicos Federais Cíveis Ativos do Poder Executivo sobre a população da Região.

* IBGE-censo de 2007.



Tabela 2.21 - Quantitativo (força de trabalho) e Idade Média dos Servidores Públicos Federais Cíveis Ativos do Poder Executivo ¹, situação de vínculo¹, segundo as Grandes Regiões - SIAPE

Grandes Regiões	Posição - Jan/2012							
	Ativos		Aposentados		Inst. de Pensão ²		Total	
	Quant.	Idade Média	Quant.	Idade Média	Quant.	Idade Média	Quant.	Idade Média
Norte	57.088	48	28.554	66	16.232	59	101.874	55
Nordeste	109.799	46	87.590	69	50.190	63	247.579	58
Sudeste	199.458	45	159.875	69	104.663	63	463.996	58
Sul	63.276	44	41.014	66	17.319	60	121.609	55
Centro-oeste	91.387	43	58.464	68	64.071	65	213.922	57
Total	521.008	46	375.497	70	252.475	66	1.148.980	57

Fonte: SRH/MP.

Força de trabalho = quantidade de vínculo (-) exercício descentralizado (-) lotação provisória (-) cedido (-) cedido SUS/L8.270/91 (-) anistiados públicos e privados (-) estagiários.

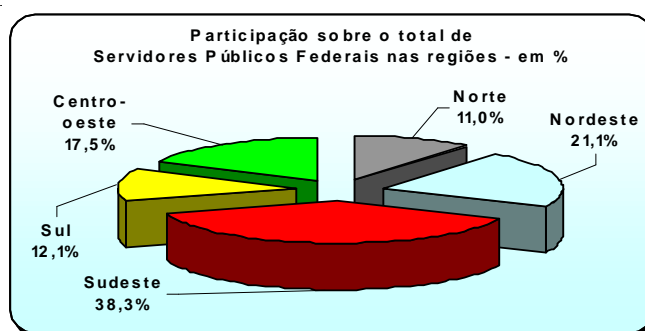
1 - Inclui os servidores cíveis da administração direta, autarquias e fundações do Poder Executivo (inclusive contratos temporários).

2 - No caso do Inst. de Pensão a idade média se refere idade do servidor quando do falecimento.

Tabela 2.22 - Quantitativo de Vínculos de Servidores das Carreiras da Administração Pública Federal, por situação de vínculo, segundo o sexo - SIAPE

Posição - Jan/2012

(Continua)

Cargo / Carreira	Quantitativo de Vínculos de Servidores							
	Ativo		Aposentado		Inst. de Pensão		Total Geral	
	Total	Fem	Total	Fem	Total	Fem	Total	Fem
Gestão Governamental	5.200	34,6%	2.559	60,5%	662	20,2%	8.421	41,3%
Analista de Comércio Exterior - NS	228	27,2%	4	25,0%	3	0,0%	235	26,8%
Analista de Planejamento e Orçamento - NS	560	27,0%	267	40,4%	22	13,6%	849	30,9%
Analista de Finanças e Controle - NS	2.241	29,3%	1.106	55,9%	359	19,2%	3.706	36,2%
Especialista em Políticas Públicas e Gestão Governamental - NS	1.051	34,7%	20	45,0%	6	33,3%	1.077	34,9%
Técnico de Planejamento e Orçamento - NI	163	53,4%	107	73,8%	13	7,7%	283	59,0%
Técnico de Finanças e Controle - NI	957	49,7%	1.055	69,4%	259	22,8%	2.271	55,8%
IPEA (Carreira)	260	21,9%	293	25,9%	30	6,7%	583	23,2%
Técnico de Planejamento e Pesquisa - IPEA - NS	260	21,9%	293	25,9%	30	6,7%	583	23,2%
IPEA (Plano de Cargos)	321	35,5%	295	61,7%	47	21,3%	663	46,2%
Analista de Sistema do IPEA - NS	33	18,2%	16	25,0%	2	0,0%	51	19,6%
Assessor Especializado do IPEA - NS	10	40,0%	44	79,5%	2	0,0%	56	69,6%
Técnico em Desenvolvimento e Administração do IPEA - NS	38	47,4%	34	38,2%	5	40,0%	77	42,9%
Técnico Especializado do IPEA - NS	-	-	14	42,9%	-	-	14	42,9%
Médico do IPEA	1	0,0%	1	100,0%	-	-	2	50,0%
Cargos de Nível Superior do IPEA - NS (5º art. 120 da Lei 11.890/09)	16	50,0%	3	0,0%	8	0,0%	27	29,6%
Cargos de Nível Intermediário do IPEA - NI	223	35,0%	183	67,2%	30	26,7%	436	47,9%
GRUPO P-1500	74	36,5%	218	38,1%	36	13,9%	328	35,1%
Técnico de Planejamento - TP 1500 - NS	74	36,5%	218	38,1%	36	13,9%	328	35,1%
Auditoria	22.463	34,6%	17.927	49,1%	12.500	8,3%	52.890	33,3%
Auditor-Fiscal da Receita Federal do Brasil - NS	11.905	28,9%	10.841	40,8%	9.426	4,9%	32.172	25,9%
Analista Tributário da Receita Federal do Brasil	7.465	42,2%	4.430	71,4%	2.044	23,7%	13.939	48,8%
Auditor-Fiscal do Trabalho - NS	3.093	38,2%	2.656	45,9%	1.030	8,7%	6.779	36,7%
Diplomacia	3.111	38,7%	961	55,9%	466	12,2%	4.538	39,6%
3º Secretário a Ministro 1ª Classe - NS	1.572	21,7%	275	11,6%	265	2,3%	2.112	17,9%
Oficial de Chancelaria - NS	888	54,3%	408	75,5%	98	30,6%	1.394	58,8%
Assistente de Chancelaria - NI	651	58,5%	278	70,9%	103	20,4%	1.032	58,0%
Jurídica	8.340	42,6%	4.714	45,1%	1.971	7,6%	15.025	38,8%
Procurador Federal 1 - NS	4.128	41,3%	3.407	44,5%	1.477	7,5%	9.012	37,0%
Procurador da Fazenda Nacional - NS	1.997	45,3%	227	30,0%	104	2,9%	2.328	41,9%
Procurador do tribunal Marítimo - NS	-	-	5	20,0%	3	0,0%	8	12,5%
Advogado da União - lotado na AGU - NS	1.734	44,0%	1.005	50,0%	334	9,3%	3.073	42,2%
Advogado/Assist. e Procurador de Autarquias e Fundações - NS	2	0,0%	47	51,1%	31	12,9%	80	35,0%
Defensor Público - NS	479	38,0%	23	60,9%	22	0,0%	524	37,4%
Advocacia Geral da União (Quadro de Pessoal)	1.770	49,0%	206	69,4%	36	25,0%	2.012	50,7%
Nível Superior	518	44,6%	32	62,5%	1	0,0%	551	45,6%
Nível Intermediário	1.223	50,9%	167	70,7%	33	24,2%	1.423	52,6%
Nível Auxiliar	29	48,3%	7	71,4%	2	50,0%	38	52,6%
Tribunal Marítimo	7	14,3%	5	20,0%	3	0,0%	15	13,3%
Juiz Presidente do Tribunal Marítimo - NS	1	0,0%	-	-	-	-	1	0,0%
Juiz do Tribunal Marítimo - NS	6	16,7%	5	20,0%	3	0,0%	14	14,3%
Depart.º de Polícia Federal (Carreira)	11.325	13,7%	4.477	12,2%	3.291	1,6%	19.093	11,3%
Delegado -NS	1.779	15,5%	836	13,9%	306	1,3%	2.921	13,6%
Perito - NS	1.112	11,0%	244	39,3%	66	10,6%	1.422	15,8%
Escrivão	1.878	26,1%	402	29,4%	78	5,1%	2.358	26,0%
Agente	6.120	10,1%	2.844	5,6%	2.763	1,2%	11.727	6,9%
Papiloscopista	436	11,2%	151	37,7%	78	7,7%	665	16,8%
Depart.º Penitenciário Nacional (Carreira)	1.002	18,6%	-	-	6	33,3%	1.008	18,7%
Especialista em Assistência Penitenciária - NS	29	79,3%	-	-	-	-	29	79,3%
Técnico Especialista em Assist. Penitenciária - NI	13	61,5%	-	-	-	-	13	61,5%
Agente Penitenciário Federal - NI	960	16,1%	-	-	6	33,3%	966	16,3%
Depart.º de Polícia Federal (Plano Especial de Cargos)	2.601	40,8%	1.180	41,6%	650	6,6%	4.431	36,0%
Nível Superior - NS	207	44,0%	136	52,9%	34	0,0%	377	43,2%
Nível Intermediário - NI	2.375	40,6%	1.036	40,2%	605	7,1%	4.016	35,4%
Nível Auxiliar - NA	19	31,6%	8	37,5%	11	0,0%	38	23,7%
Depart.º de Polícia Rodoviária Federal (Carreira)	9.144	8,4%	4.793	1,3%	1.611	1,4%	15.548	5,5%
Policial Rodoviário Federal - NI	9.144	8,4%	4.793	1,3%	1.611	1,4%	15.548	5,5%
Depart.º de Polícia Rodoviária Federal (Plano Especial de Cargos)	569	28,8%	263	39,2%	62	11,3%	894	30,6%
Nível Superior - NS	46	56,5%	43	34,9%	6	16,7%	95	44,2%
Nível Intermediário - NI	514	26,1%	218	39,4%	56	10,7%	788	28,7%
Nível Auxiliar - NA	9	44,4%	2	100,0%	-	-	11	54,5%
Polícia Civil do Ex-Território	477	32,7%	839	14,4%	1.211	1,7%	2.527	11,8%
Nível Superior - NS	32	34,4%	68	8,8%	27	3,7%	127	14,2%
Nível Intermediário - NI	445	32,6%	771	14,9%	1.184	1,7%	2.400	11,7%

Tabela 2.22 - Quantitativo de Vínculos de Servidores das Carreiras da Administração Pública Federal, por situação de vínculo,

segundo o sexo - SIAPE

Posição - Jan/2012

(Continuação)

Cargo / Carreira	Quantitativo de Vínculos de Servidores							
	Ativo		Aposentado		Inst. de Pensão		Total Geral	
	Total	Fem	Total	Fem	Total	Fem	Total	Fem
Departamento Nac. de Produção Mineral - DNPM (Carreira)	486	27,0%	-	-	2	0,0%	488	26,8%
Analista Administrativo - NS	87	42,5%	-	-	-	-	87	42,5%
Especialista em Recurso Minerais - NS	269	16,7%	-	-	2	0,0%	271	16,6%
Técnico Administrativo - NI	90	37,8%	-	-	-	-	90	37,8%
Técnico em Recursos Minerais - NI	40	17,5%	-	-	-	-	40	17,5%
Depart. Nacional de Produção Mineral (Plano Especial de Cargos)	685	37,2%	248	42,3%	61	13,1%	994	37,0%
Nível Superior - NS (art. 15º da Lei 11.046/2004) ²	210	14,8%	83	15,7%	16	6,3%	309	14,6%
Nível Intermediário - NI (art. 15º da Lei 11.046/2004) ²	69	24,6%	8	37,5%	7	14,3%	84	25,0%
Nível Superior - NS (art. 3º da Lei 11.046/2004)	36	41,7%	31	54,8%	7	14,3%	74	44,6%
Nível Intermediário - NI (art. 3º da Lei 11.046/2004)	359	51,0%	109	52,3%	29	13,8%	497	49,1%
Nível Auxiliar - NA (art. 3º da Lei 11.046/2004)	11	81,8%	17	88,2%	2	50,0%	30	83,3%
Pesquisa em Ciência & Tecnologia	14.015	41,0%	6.825	46,3%	2.021	12,4%	22.861	40,1%
Analista - NS	1.811	52,6%	1.132	54,9%	162	23,5%	3.105	51,9%
Tecnologista - NS	3.562	43,2%	1.149	43,2%	226	13,3%	4.937	41,8%
Pesquisador - NS	1.320	34,0%	527	42,5%	113	17,7%	1.960	35,4%
Assistente - NI	3.561	42,9%	2.409	48,4%	837	11,4%	6.807	41,0%
Técnico - NI	3.360	35,9%	1.291	42,9%	475	10,7%	5.126	35,3%
Auxiliar Técnico - NA	79	19,0%	39	35,9%	16	18,8%	134	23,9%
Auxiliar - NA	322	18,9%	278	29,5%	192	6,8%	792	19,7%
Tecnologia Militar (Carreira)	534	11,6%	103	13,6%	17	0,0%	654	14,6%
Analista de Tecnologia Militar - NS	4	0,0%	-	-	-	-	4	0,0%
Engenheiro Tecnologia Militar - NS	278	15,8%	103	13,6%	17	0,0%	398	14,6%
Técnico de Tecnologia Militar - NI	252	7,1%	-	-	-	-	252	7,1%
Organizações Militares (Quadro de Pessoal Civil)	3.559	6,0%	4.553	3,8%	6.793	0,6%	14.905	2,8%
Nível Superior - NS	46	43,5%	58	39,7%	52	1,9%	156	28,2%
Nível Intermediário - NI	3.243	5,1%	4.299	2,1%	6.477	0,6%	14.019	2,1%
Nível Auxiliar - NA	270	10,7%	196	29,1%	264	1,1%	730	12,2%
Reforma e Desenvolvimento Agrário (Carreira)	1.651	23,8%	288	11,8%	86	2,3%	2.025	21,2%
Analista Administrativo - NS	109	45,0%	-	-	-	-	109	45,0%
Analista Reforma e Desenvolvimento Agrário - NS	462	38,1%	1	-	2	0,0%	465	37,8%
Engenheiro Agrônomo - NS	872	15,4%	287	11,8%	82	2,4%	1.241	13,7%
Técnico Administrativo - NI	63	23,8%	-	-	-	-	63	23,8%
Técnico Reforma e Desenvolvimento Agrário - NI	145	13,1%	-	-	2	0,0%	147	12,9%
Reforma e Desenvolvimento Agrário (Plano de Cargos)	3.923	35,9%	3.550	46,8%	1.504	10,2%	8.977	35,9%
Nível Superior - NS	676	44,1%	861	52,3%	191	11,5%	1.728	44,6%
Nível Intermediário - NI	3.243	34,1%	2.669	45,3%	1.256	10,4%	7.168	34,2%
Nível Auxiliar - NA	4	50,0%	20	0,0%	57	0,0%	81	2,5%
MAPA - Minist. Agricultura, Pecuária e Abastecimento	5.857	25,7%	2.640	13,0%	4.034	1,6%	12.531	18,0%
Fiscal Federal Agropecuário ³ - NS	3.282	25,7%	1.491	13,0%	1.105	1,6%	5.878	18,0%
Agente de Atividades Agropecuárias - NI	622	4,7%	799	4,0%	2.592	1,2%	4.013	2,3%
Agente de Insp. Sanit. e Ind. de Produtos de Origem Animal - NI	1.833	12,9%	227	1,3%	205	1,5%	2.265	10,7%
Técnico de Laboratório - NI	99	59,6%	104	49,0%	124	5,6%	327	35,8%
Auxiliar de Laboratório - NA	21	23,8%	19	52,6%	8	12,5%	48	33,3%
Docente	107.032	44,2%	43.558	51,6%	10.846	14,1%	161.436	44,2%
Professor de 3º grau (Auxiliar a Titular) - NS	67.699	43,2%	29.594	43,2%	8.251	10,5%	105.544	40,6%
Professor do Ensino Básico Técnico Tecnológico - NS	27.854	41,9%	7.916	56,3%	1.736	16,1%	37.506	43,7%
Professor do Ensino Básico Federal - NS	202	53,5%	743	62,2%	180	9,4%	1.125	52,2%
Professor do Ensino Básico Federal dos Ex-territórios - NS	1.903	70,3%	5.243	90,2%	584	59,9%	7.730	83,0%
Professor de 1º e 2º graus (A a E) - NI	8	75,0%	62	66,1%	95	17,9%	165	38,8%
Contratos Temporários: Professor de 3º grau - NS	6.842	52,9%	-	-	-	-	6.842	52,9%
Contratos Temporários: Professor de 1º e 2º graus - NS	2.524	51,8%	-	-	-	-	2.524	51,8%
CVM - Comissão de Valores Mobiliário	445	24,7%	177	50,8%	35	22,9%	657	31,7%
Analista - NS	166	17,5%	64	26,6%	8	12,5%	238	19,7%
Inspetor - NS	96	15,6%	26	15,4%	9	11,1%	131	15,3%
Agente Executivo - NI	147	40,8%	67	86,6%	10	40,0%	224	54,5%
Auxiliar de Serviços Gerais - NI	36	16,7%	20	55,0%	8	25,0%	64	29,7%
SUSEP - Superintendência de Seguros Privados	418	36,4%	236	53,8%	91	15,4%	745	39,3%
Analista Técnico - NS	284	31,7%	106	49,1%	24	12,5%	414	35,0%
Nível Intermediário - NI	134	46,3%	130	57,7%	67	16,4%	331	44,7%

Tabela 2.22 - Quantitativo de Vínculos de Servidores das Carreiras da Administração Pública Federal, por situação de vínculo, segundo o sexo - SIAPE

Posição - Jan/2012

(Continuação)

Cargo / Carreira	Quantitativo de Vínculos de Servidores							
	Ativo		Aposentado		Inst. de Pensão		Total Geral	
	Total	Fem	Total	Fem	Total	Fem	Total	Fem
PCC - Plano de Classificação e Cargo	137	34,3%	316	45,3%	5.853	8,1%	6.306	10,5%
Nível Superior - NS	48	25,0%	27	44,4%	464	13,1%	539	15,8%
Nível Intermediário - NI	79	40,5%	241	45,6%	4.459	8,4%	4.779	10,8%
Nível Auxiliar - NA	10	30,0%	48	43,8%	930	4,0%	988	6,2%
PGPE - Plano Geral de Cargos do Poder Executivo	40.965	49,3%	64.181	40,3%	109.850	4,5%	214.996	23,7%
Nível Superior - NS	6.337	57,2%	7.213	60,8%	5.594	6,6%	19.144	43,8%
Nível Intermediário - NI	29.479	48,9%	47.518	42,0%	84.344	4,9%	161.341	23,9%
Nível Auxiliar - NA	5.149	42,1%	9.450	16,1%	19.912	2,2%	34.511	11,9%
ERCE - Estrutura Remuneratória de Cargos Específicos ⁴	1.924	23,3%	1.935	25,3%	628	3,7%	4.487	21,4%
Nível Superior - NS	1.924	23,3%	1.935	25,3%	628	3,7%	4.487	21,4%
Técnico-Administrativos das IFES	117.212	53,0%	48.485	58,7%	17.189	16,0%	182.886	51,0%
Cargos de Nível Superior - NS	35.644	62,5%	11.203	68,2%	1.821	24,8%	48.668	62,4%
Cargos de Nível Intermediário - NI	71.460	50,6%	30.759	57,4%	11.984	15,2%	114.203	48,7%
Cargos de Nível Auxiliar - NA	10.108	36,5%	6.523	48,3%	3.384	14,4%	20.015	36,6%
DACTA - Grupo de Defesa Aérea e Contr. do Tráfego Aéreo	378	17,5%	96	21,9%	8	12,5%	482	18,3%
Cargos de Nível Superior - NS	140	19,3%	13	0,0%	-	-	153	17,6%
Cargos de Nível Intermediário - NI	238	16,4%	83	25,3%	8	12,5%	329	18,5%
Meio Ambiente e IBAMA (Carreira)	6.475	35,2%	722	40,7%	229	9,2%	7.426	34,9%
Analista Ambiental - NS	3.394	37,3%	152	46,7%	38	15,8%	3.584	37,4%
Analista Administrativo - NS	363	51,8%	77	55,8%	6	16,7%	446	52,0%
Gestor Ambiental - NS	5	40,0%	2	50,0%	-	-	7	42,9%
Gestor Administrativo - NS	9	44,4%	5	60,0%	-	-	14	50,0%
Técnico Administrativo - NI	1.901	38,8%	341	46,6%	116	9,5%	2.358	38,5%
Técnico Ambiental - NI	694	6,1%	118	5,9%	65	4,6%	877	5,9%
Auxiliar Administrativo - NA	109	34,9%	27	37,0%	4	0,0%	140	34,3%
Meio Ambiente e IBAMA (Plano Especial de Cargos)	77	40,3%	1.877	42,1%	1.603	7,8%	3.557	26,6%
Nível Superior - NS	-	-	417	45,8%	151	10,6%	568	36,4%
Nível Intermediário - NI	72	40,3%	1.402	42,6%	1.222	8,6%	2.696	27,1%
Nível Auxiliar - NA	5	40,0%	58	3,4%	230	1,7%	293	2,7%
Cultura (Plano Especial de Cargos)	2.595	52,0%	1.359	59,5%	401	15,2%	4.355	50,9%
Nível Superior - NS	1.444	61,2%	788	71,2%	141	27,0%	2.373	62,5%
Nível Intermediário - NI	1.096	41,6%	552	42,2%	246	8,9%	1.894	37,5%
Nível Auxiliar - NA	55	16,4%	19	73,7%	14	7,1%	88	27,3%
Previdenciária	11	36,4%	107	60,7%	229	27,9%	347	38,3%
Médico - NS	2	0,0%	14	14,3%	24	4,2%	40	7,5%
Nível Superior - NS	1	0,0%	13	76,9%	19	15,8%	33	39,4%
Nível Intermediário - NI	8	50,0%	79	65,8%	184	32,6%	271	42,8%
Nível Auxiliar - NA	-	-	1	100,0%	2	0,0%	3	33,3%
Médico Perito Previdenciário - NS	4.553	36,9%	2.871	18,1%	755	3,2%	8.179	27,2%
Supervisor Médico Pericial	105	41,0%	12	25,0%	1	0,0%	118	39,0%
Perito Médico da Previdência Social - NS	1	0,0%	3	0,0%	7	14,3%	11	9,1%
SPU - Secretaria do Patrimônio da União do MP ⁵	738	52,2%	30	-	2	-	770	52,2%
Nível Superior - NS	191	55,0%	1	-	1	-	193	54,4%
Nível Intermediário - NI	528	51,1%	29	-	1	-	558	51,4%
Nível Auxiliar - NA	19	52,6%	-	-	-	-	19	52,6%
Seguridade Social e do Trabalho	733	45,6%	2.184	50,4%	6.404	16,6%	9.321	26,8%
Médico, Médico do Trabalho, Veterinário e Cirurgião - NS	265	24,9%	438	21,9%	1.163	4,7%	1.866	11,6%
Médico de Saúde Pública - NS	-	0,0%	3	33,3%	26	3,8%	29	6,9%
Sanitarista - NS	1	0,0%	4	25,0%	14	7,1%	19	10,5%
Nível Superior - NS	55	72,7%	179	70,9%	370	31,9%	604	47,2%
Nível Intermediário - NI	408	55,4%	1.543	56,2%	4.710	18,3%	6.661	29,3%
Nível Auxiliar - NA	4	50,0%	17	47,1%	121	19,8%	142	23,9%
DENASUS - Depart. Nac. de Auditoria no Sist. Único de Saúde	729	60,2%	140	45,7%	9	55,6%	878	57,9%
Nível Superior - NS	390	56,2%	110	36,4%	4	0,0%	504	51,6%
Nível Intermediário - NI	338	64,8%	30	80,0%	5	80,0%	373	66,2%
Nível Auxiliar - NA	1	100,0%	-	-	-	-	1	100,0%
Previdência, Saúde e Trabalho	81.340	45,0%	89.131	56,4%	37.760	12,2%	208.231	43,9%
Médico, Médico do Trabalho e Cirurgião - NS	11.810	33,4%	19.166	27,0%	6.613	3,3%	37.589	24,8%
Médico de Saúde Pública - NS	1	100,0%	52	25,0%	137	2,9%	190	9,5%
Médico Veterinário - NS	21	23,8%	7	14,3%	4	0,0%	32	18,8%
Sanitarista - NS	34	52,9%	302	57,9%	103	9,7%	439	46,2%
Nível Superior - NS	7.047	77,0%	10.565	76,7%	2.202	23,3%	19.814	70,8%
Nível Intermediário - NI	61.577	43,4%	58.745	62,4%	28.324	13,4%	148.646	45,2%
Nível Auxiliar - NA	850	51,5%	294	52,7%	377	15,9%	1.521	42,9%

Tabela 2.22 - Quantitativo de Vínculos de Servidores das Carreiras da Administração Pública Federal, por situação de vínculo, segundo o sexo - SIAPE

Cargo / Carreira	Quantitativo de Vínculos de Servidores							
	Ativo		Aposentado		Inst. de Pensão		Total Geral	
	Total	Fem	Total	Fem	Total	Fem	Total	Fem
Seguro Social	34.574	59,6%	30.566	73,9%	8.109	22,9%	73.249	61,5%
Analista de Seguro Social - NS	3.711	63,0%	11	36,4%	11	54,5%	3.733	62,9%
Técnico de Seguro Social - NI	23.031	59,9%	18.259	76,2%	3.960	29,3%	45.250	63,8%
Nível Superior - NS	1.591	75,8%	5.274	81,9%	957	24,6%	7.822	73,7%
Nível Intermediário - NI	6.183	52,4%	6.953	62,4%	3.133	14,3%	16.269	49,3%
Nível Auxiliar - NA	58	43,1%	69	37,7%	48	16,7%	175	33,7%
Previdência Complementar (Carreira)	33	60,6%	1	100,0%	-	-	34	61,8%
Nível Superior - NS	6	66,7%	-	-	-	-	6	66,7%
Nível Intermediário - NI	26	57,7%	1	100,0%	-	-	27	59,3%
Nível Auxiliar - NA	1	100,0%	-	-	-	-	1	100,0%
Imprensa Nacional (Quadro de Pessoal)	297	39,1%	515	40,8%	557	4,5%	1.369	25,6%
Nível Superior - NS	32	43,8%	67	58,2%	66	3,0%	165	33,3%
Nível Intermediário - NI	244	40,2%	445	38,0%	488	4,7%	1.177	24,6%
Nível Auxiliar - NA	21	19,0%	3	66,7%	3	0,0%	27	22,2%
MF - Ministério da Fazenda (Plano Especial de Cargos)	8.543	54,8%	6.784	47,3%	6.416	5,0%	21.743	37,8%
Nível Superior - NS	553	63,7%	1.508	43,0%	1.309	4,8%	3.370	31,6%
Nível Intermediário - NI	7.579	54,3%	5.020	48,1%	4.870	5,2%	17.469	38,8%
Nível Auxiliar - NA	411	51,8%	256	55,1%	237	3,8%	904	40,2%
Infra-Estrutura (Carreira)	723	21,2%	-	-	1	0,0%	724	21,1%
Analista de Infra-Estrutura - NS	649	22,7%	-	-	-	-	649	22,7%
Especialista de Infra-Estrutura Sênior - NS	74	8,1%	-	-	1	0,0%	75	8,0%
DNIT - Depart. Nac. de Infraestrutura de Transportes (Carreira)	804	27,7%	-	-	1	0,0%	805	33,3%
Analista Administrativo - NS	129	33,3%	-	-	-	-	129	24,2%
Analista em Infra-Estrutura de Transportes - NS	446	24,2%	-	-	-	-	446	49,1%
Técnico Administrativo - NI	55	49,1%	-	-	-	-	55	25,7%
Técnico Suporte em Infra-Estrutura de Transportes - NI	174	25,9%	-	-	1	0,0%	175	12,4%
DNIT - Depart. Nac. de Infraestrutura de Transportes (Plano Especial de Cargos)	1.850	30,1%	9.460	14,7%	4.935	1,4%	16.245	12,4%
Nível Superior - NS (Art. 15º da lei 11.171/2005)	342	14,3%	578	12,1%	144	0,7%	1.064	11,3%
Nível Intermediário - NI (Art. 15º da lei 11.171/2005)	141	6,4%	2.279	0,2%	1.608	0,4%	4.028	0,5%
Nível Superior - NS (Art. 3º da lei 11.171/2005)	72	51,4%	410	45,9%	91	3,3%	573	39,8%
Nível Intermediário - NI (Art. 3º da lei 11.171/2005)	1.290	35,7%	6.189	18,3%	3.089	1,9%	10.568	15,6%
Nível Auxiliar - NA (Art. 3º da lei 11.171/2005)	5	0,0%	4	0,0%	3	0,0%	12	0,0%
HFA - Hospital das Forças Armadas	1.704	72,6%	369	68,8%	58	27,6%	2.131	70,5%
Médico	367	51,8%	59	27,1%	10	0,0%	436	47,2%
Especialista em Atividades Hospitalares	193	83,9%	35	91,4%	5	40,0%	233	84,1%
Técnico em Atividades Médico Hospitalares	748	82,9%	112	84,8%	11	54,5%	871	82,8%
Nível Superior - NS	13	38,5%	32	71,9%	2	50,0%	47	61,7%
Nível Intermediário - NI	135	68,1%	111	66,7%	26	23,1%	272	63,2%
Nível Auxiliar - NA	35	40,0%	20	70,0%	4	25,0%	59	49,2%
Nível Superior - NS (lei 10.225/2001) *	38	57,9%	-	-	-	-	38	57,9%
Nível Intermediário - NI (lei 10.225/2001) *	175	77,7%	-	-	-	-	175	77,7%
FIOCRUZ - Fundação Oswaldo Cruz (Carreira)	4.473	56,8%	1.088	58,9%	260	12,7%	5.821	55,2%
Analista de Gestão em Saúde - NS	672	58,6%	120	64,2%	16	6,3%	808	58,4%
Pesquisador em Saúde Pública - NS	732	59,6%	139	52,5%	30	6,7%	901	56,7%
Tecnologia em Saúde Pública - NS	1.400	65,4%	153	69,3%	23	21,7%	1.576	65,1%
Assistente Técnico de Gestão em Saúde Pública - NI	488	37,5%	247	50,2%	84	13,1%	819	38,8%
Técnico em Saúde Pública - NI	1.181	51,8%	429	60,8%	107	13,1%	1.717	51,7%
FIOCRUZ - Fundação Oswaldo Cruz (Plano de Cargos)	317	56,2%	95	53,7%	29	10,3%	441	52,6%
Nível Superior - NS (Art 28 de Lei 11.355/2006)	245	55,9%	89	50,6%	28	10,7%	362	51,1%
Nível Intermediário - NI (Art 28 de Lei 11.355/2006)	72	56,9%	6	100,0%	1	0,0%	79	59,5%
INMETRO - Inst. Nac. de Metrol., Nomal. e Qualidade (Carreira)	1.039	32,9%	389	42,4%	113	8,8%	1.541	33,5%
Especialista em Metrologia e Qualidade Sênior - NS	4	25,0%	-	-	-	-	5	20,0%
Analista Executivo em Metrologia e Qualidade - NS	152	40,1%	37	51,4%	3	0,0%	192	41,7%
Pesquisador Tecnologista Metrologia - NS	419	32,0%	60	41,7%	7	0,0%	486	32,7%
Assistente em Metrologia e Qualidade - NI	283	37,5%	211	47,4%	65	7,7%	559	37,7%
Técnico em Metrologia e Qualidade - NS	161	20,5%	50	10,0%	15	6,7%	226	17,3%
Auxiliar Executivo em Metrologia e Qualidade - NA	20	35,0%	30	53,3%	23	17,4%	73	37,0%
IBGE - Inst. Brasileiro de Geografia e Estatística (Carreira)	6.720	33,5%	5.614	50,1%	1.760	9,0%	14.094	37,1%
Analista de Planej. Gestão e Infra-Estr. em Informações Geogr. e Estatísticas - NS	603	34,8%	278	54,3%	74	14,9%	955	39,0%
Pesquisador em Informações Geográficas e Estatísticas - NS	117	36,8%	153	58,2%	20	10,0%	290	46,2%
Tecnologista em Informações Geográficas e Estatísticas - NS	974	37,6%	883	51,9%	210	12,4%	2.067	41,1%
Técnico de Planej. Gestão e Infra-Estr. em Informações Geogr. e Estatísticas - NI	1.092	36,5%	1.200	49,8%	867	6,2%	3.159	33,3%
Técnico em Informações Geográficas e Estatísticas - NI	3.934	31,3%	3.100	49,0%	589	11,2%	7.623	37,0%

Tabela 2.22 - Quantitativo de Vínculos de Servidores das Carreiras da Administração Pública Federal, por situação de vínculo, segundo o sexo - SIAPE

Posição - Jan/2012

(Continuação)

Cargo / Carreira	Quantitativo de Vínculos de Servidores							
	Ativo		Aposentado		Inst. de Pensão		Total Geral	
	Total	Fem	Total	Fem	Total	Fem	Total	Fem
IBGE - Inst. Brasileiro de Geografia e Estatística (Plano Especial de Cargos)	32	28,1%	26	26,9%	8	25,0%	66	27,3%
Nível Superior - NS	16	25,0%	21	14,3%	4	25,0%	41	19,5%
Nível Intermediário - NI	16	31,3%	5	80,0%	4	25,0%	25	40,0%
INPI - Instituto Nacional da Propriedade Industrial - (Carreira)	895	45,7%	278	63,7%	66	12,1%	1.239	47,9%
Especialista Sênior em Propriedade Intelectual - NS	4	75,0%	-	-	-	-	4	75,0%
Analista Planejamento, Gestão e Infra-Estrutura em Propriedade Industrial - NS	86	47,7%	24	45,8%	8	25,0%	118	45,8%
Pesquisador em Propriedade Industrial - NS	360	44,2%	44	59,1%	11	18,2%	415	45,1%
Tecnologista em Propriedade Industrial - NS	116	48,3%	29	82,8%	4	25,0%	149	54,4%
Técnico em Propriedade Industrial em Saúde Pública - NI	218	42,7%	93	74,2%	7	14,3%	318	51,3%
Técnico Planejamento, Gestão e Infra-Estrutura em Propriedade Industrial - NI	111	51,4%	88	53,4%	36	5,6%	235	45,1%
FNDE - Fundo Nac. de Desenvolvimento da Educação - (Carreira)	184	53,8%	-	-	-	-	184	53,8%
Especialista em Financiamento e Execução de Programas e Projetos Educacionais - NS	91	59,3%	-	-	-	-	91	59,3%
Técnico em Financiamento e Execução de Programas e Projetos Educacionais - NI	93	48,4%	-	-	-	-	93	48,4%
FNDE - Fundo Nac. de Desenvolvimento da Educação - (Plano Especial de Cargos)	337	55,2%	320	66,3%	45	28,9%	702	58,5%
Nível Superior - NS	141	58,2%	183	68,9%	16	50,0%	340	63,5%
Nível Intermediário - NI	192	54,2%	121	64,5%	27	18,5%	340	55,0%
Nível Auxiliar - NA	4	0,0%	16	50,0%	2	0,0%	22	36,4%
EMBRATUR - Instituto Brasileiro de Turismo- (Plano Especial de Cargos)	111	50,5%	148	53,4%	27	29,6%	286	50,0%
Nível Superior - NS	42	54,8%	72	41,7%	9	22,2%	123	44,7%
Nível Intermediário - NI	69	47,8%	71	64,8%	17	35,3%	157	54,1%
Nível Auxiliar - NA	-	-	5	60,0%	1	0,0%	6	50,0%
INEP - Instituto Nac. de Est. e Pesq. Educ. Anísio Teixeira - (Carreira)	170	54,7%	-	-	-	-	170	54,7%
Especialista em Financiamento e Execução de Programas e Projetos Educacionais - NS	137	55,5%	-	-	-	-	137	55,5%
Técnico em Financiamento e Execução de Programas e Projetos Educacionais - NI	33	51,5%	-	-	-	-	33	51,5%
INEP - Instituto Nac. de Est. e Pesq. Educ. Anísio Teixeira - (Plano Especial de Cargos)	95	61,1%	18	44,4%	-	-	113	58,4%
Nível Superior - NS	59	67,8%	10	50,0%	-	-	69	65,2%
Nível Intermediário - NI	35	48,6%	8	37,5%	-	-	43	46,5%
Nível Auxiliar - NA	1	100,0%	-	-	-	-	1	100,0%
IEC - Instituto Evandro Chagas e CENP - Centro Nacional de Primatas - (Carreira)	82	59,8%	5	40,0%	-	-	87	58,6%
Pesquisador em Saúde Pública - NS	63	68,3%	2	100,0%	-	-	65	69,2%
Assistente Técnico de gestão e Investigação Biomédica em Saúde Pública - NI	15	33,3%	-	-	-	-	15	33,3%
Técnico em Pesquisa e Investigação Biomédica em Saúde Pública - NI	1	100,0%	1	0,0%	-	-	2	50,0%
Auxiliar em Pesquisa e Investigação Biomédica em Saúde Pública - NA	3	0,0%	2	0,0%	-	-	5	0,0%
IEC - Inst. Evandro Chagas e CNP- Centro Nac. de Primatas - (Plano Especial de Cargos)	102	60,8%	21	71,4%	4	0,0%	127	60,6%
Nível Superior - NS	20	50,0%	14	71,4%	-	-	34	58,8%
Nível Intermediário - NI	80	63,8%	7	71,4%	3	0,0%	90	62,2%
Nível Auxiliar - NA	2	50,0%	-	-	1	0,0%	3	33,3%
SUFRAMA - Superintendência da Zona Franca de Manaus - (Plano Especial de Cargos)	326	45,4%	145	44,8%	33	0,0%	504	42,3%
Nível Superior - NS	71	46,5%	28	75,0%	1	0,0%	100	54,0%
Nível Intermediário - NI	252	45,2%	117	37,6%	32	0,0%	401	39,4%
Nível Auxiliar - NA	3	33,3%	-	-	-	-	3	33,3%
ANVISA - Agência Nacional de Vigilância Sanitária (Carreira)	930	61,3%	1	100,0%	3	33,3%	934	61,2%
Analista Administrativo - NS	146	46,6%	-	-	1	0,0%	147	46,3%
Especialista em Regulação e Vigilância - NS	655	67,3%	1	100,0%	2	50,0%	658	67,3%
Técnico Administrativo - NI	129	47,3%	-	-	-	-	129	47,3%
ANVISA - Agência Nacional de Vigilância Sanitária (Plano Especial de Cargos)	1.021	47,8%	422	52,4%	33	33,3%	1.476	48,8%
Médico - NS	83	16,9%	118	32,2%	6	16,7%	207	25,6%
Médico Saúde Pública - NS	-	-	1	0,0%	-	-	1	0,0%
Médico Veterinário - NS	1	0,0%	1	-	-	-	2	0,0%
Sanitarista - NS	15	46,7%	10	60,0%	-	-	25	52,0%
Nível Superior - NS	175	80,0%	68	70,6%	1	100,0%	244	77,5%
Nível Intermediário - NI	741	43,7%	223	57,8%	26	34,6%	990	46,7%
Nível Auxiliar - NA	6	50,0%	1	0,0%	-	-	7	42,9%
ANA - Agência Nacional de Águas	288	35,1%	1	0,0%	-	-	289	34,9%
Analista Administrativo - NS	56	39,3%	-	-	-	-	56	39,3%
Especialista em Geoprocessamento - NS	25	4,0%	1	0,0%	-	-	26	3,8%
Especialista em Recursos Hídricos - NS	207	37,7%	-	-	-	-	207	37,7%
ANEEL - Agência Nacional de Energia Elétrica	625	31,8%	-	-	-	-	625	31,8%
Analista Administrativo - NS	158	40,5%	-	-	-	-	158	40,5%
Especialista em Regulação de Serviços Públicos de Energia - NS	309	18,4%	-	-	-	-	309	18,4%
Técnico Administrativo - NI	158	49,4%	-	-	-	-	158	49,4%

2.23 - Distribuição % dos Vínculos de Servidores das Carreiras da Administração Pública Federal Ativos por grupos de idades (Faixa Etária)

Posição - Jan/2012

(Continua)

Cargo / Carreira	Grupos de Idade (Faixa Etária)				
	Até 30 anos	De 31 a 40 anos	De 41 a 50 anos	De 51 a 60 anos	Mais de 60 anos
Gestão Governamental	10,4%	36,5%	31,5%	19,3%	2,3%
Analista de Comércio Exterior - NS	10,5%	43,0%	31,6%	11,8%	3,1%
Analista de Planejamento e Orçamento - NS	10,0%	38,4%	29,3%	19,3%	3,0%
Analista de Finanças e Controle - NS	8,7%	43,9%	31,9%	13,4%	2,1%
Especialista em Políticas Públicas e Gestão Governamental - NS	19,3%	45,1%	25,6%	8,9%	1,0%
Técnico de Planejamento e Orçamento - NI	0,0%	0,0%	49,7%	47,2%	3,1%
Técnico de Finanças e Controle - NI	6,4%	13,5%	35,1%	41,6%	3,4%
IPEA (Carreira)	0,0%	0,0%	49,7%	47,2%	3,1%
Técnico de Planejamento e Pesquisa - IPEA - NS	9,6%	35,0%	27,7%	20,4%	7,3%
IPEA (Plano de Cargos)	4,0%	3,7%	31,5%	55,5%	5,3%
- Analista de Sistema do IPEA - NS	15,2%	9,1%	15,2%	60,6%	0,0%
- Assessor Especializado do IPEA - NS	0,0%	30,0%	30,0%	30,0%	10,0%
Técnico em Desenvolvimento e Administração do IPEA - NS	21,1%	13,2%	18,4%	44,7%	2,6%
Técnico Especializado do IPEA - NS	0,0%	0,0%	0,0%	100,0%	0,0%
Médico do IPEA	0,0%	0,0%	12,5%	68,8%	18,8%
Cargos de Nível Intermediário do IPEA - NI	0,0%	0,4%	37,7%	56,5%	5,4%
GRUPO P-1500	0,0%	0,0%	2,7%	60,8%	36,5%
Técnico de Planejamento - TP 1500 - NS	0,0%	0,0%	2,7%	60,8%	36,5%
Auditoria	5,2%	20,5%	34,2%	32,4%	7,6%
Auditor-Fiscal da Receita Federal do Brasil - NS	3,3%	17,9%	33,0%	36,5%	9,3%
Analista Tributário da Receita Federal do Brasil	6,3%	25,3%	38,1%	26,5%	3,8%
Auditor-Fiscal do Trabalho -NS	10,2%	18,7%	29,5%	31,1%	10,4%
Diplomacia	18,7%	21,6%	20,2%	24,9%	14,7%
3º Secretário a Ministro 1ª Classe - NS	20,9%	27,5%	20,4%	18,4%	12,8%
Oficial de Chancelaria - NS	14,9%	24,3%	26,6%	18,6%	15,7%
Assistente de Chancelaria - NI	18,6%	3,7%	10,8%	49,3%	17,7%
Jurídica	17,9%	45,0%	20,3%	13,0%	3,8%
Procurador Federal 1 - NS	15,0%	43,2%	20,6%	16,6%	4,6%
Procurador da Fazenda Nacional - NS	22,0%	48,5%	20,4%	7,4%	1,7%
Defensor Público da União - NS	39,9%	51,4%	6,3%	1,9%	0,6%
Advogado da União - lotado na AGU - NS	13,8%	43,7%	23,1%	14,1%	5,4%
Advogado/Assist. e Procurador de Autarquias e Fundações - NS	0,0%	0,0%	0,0%	50,0%	50,0%
Advocacia Geral da União (Quadro de Pessoal)	8,8%	14,7%	32,1%	37,8%	6,6%
Nível Superior - NS	22,0%	39,6%	14,1%	19,9%	4,4%
Nível Intermediário - NI	3,4%	4,3%	39,5%	45,7%	7,1%
Nível Auxiliar - NA	0,0%	10,3%	44,8%	24,1%	20,7%
Tribunal Marítimo	0,0%	0,0%	28,6%	28,6%	42,9%
Juiz Presidente do Tribunal Marítimo - NS	0,0%	0,0%	0,0%	0,0%	100,0%
Juiz do Tribunal Marítimo - NS	0,0%	0,0%	33,3%	33,3%	33,3%
Depart.º de Polícia Federal (Carreira)	5,4%	47,4%	33,0%	13,7%	0,6%
Delegado -NS	3,2%	58,6%	26,1%	10,7%	1,4%
Perito - NS	6,6%	55,6%	30,6%	6,7%	0,5%
Escrivão - NI	12,0%	43,8%	33,5%	10,5%	0,1%
Agente - NI	4,0%	43,3%	35,0%	17,3%	0,5%
Papiloscopista - NI	3,4%	54,6%	35,6%	6,0%	0,5%
Depart.º Penitenciário Nacional (Carreira)	41,3%	50,3%	7,5%	0,9%	0,0%
Especialista em Assistência Penitenciária - NS	55,2%	37,9%	6,9%	0,0%	0,0%
Técnico Especialista em Assist. Penitenciária - NI	38,5%	53,8%	7,7%	0,0%	0,0%
Agente Penitenciário Federal - NI	40,9%	50,6%	7,5%	0,9%	0,0%
Depart.º de Polícia Federal (Plano Especial de Cargos)	10,3%	24,9%	26,1%	32,0%	6,7%
Nível Superior - NS	2,9%	40,6%	23,2%	22,7%	10,6%
Nível Intermediário - NI	11,0%	23,7%	26,3%	32,6%	6,3%
Nível Auxiliar - NA	0,0%	0,0%	31,6%	52,6%	15,8%
Depart.º de Polícia Rodoviária Federal (Carreira)	10,9%	41,1%	35,4%	10,4%	2,2%
Policial Rodoviário Federal - NI	10,9%	41,1%	35,4%	10,4%	2,2%
Depart.º de Polícia Rodoviária Federal (Plano Especial de Cargos)	0,0%	1,1%	26,7%	55,2%	17,0%
Nível Superior - NS	0,0%	0,0%	8,7%	56,5%	34,8%
Nível Intermediário - NI	0,0%	1,2%	28,2%	55,1%	15,6%
Nível Auxiliar - NI	0,0%	0,0%	33,3%	55,6%	11,1%
Polícia Civil do Ex-Território	0,0%	0,0%	49,5%	43,6%	6,9%
Nível Superior - NS	0,0%	0,0%	0,0%	78,1%	21,9%
Nível Intermediário - NI	0,0%	0,0%	53,0%	41,1%	5,8%

2.23 - Distribuição % dos Vínculos de Servidores das Carreiras da Administração Pública Federal Ativos por grupos de idades (Faixa Etária)

Posição - Jan/2012

(Continuação)

Cargo / Carreira	Grupos de Idade (Faixa Etária)				
	Até 30 anos	De 31 a 40 anos	De 41 a 50 anos	De 51 a 60 anos	Mais de 60 anos
Departamento Nac. de Produção Mineral - DNPM (Carreira)	30,0%	40,9%	18,9%	9,1%	1,0%
Analista Administrativo - NS	31,0%	46,0%	20,7%	2,3%	0,0%
Especialista em Recursos Mineral - NS	22,7%	38,7%	23,4%	14,1%	1,1%
Técnico Administrativo - NI	46,7%	42,2%	7,8%	2,2%	1,1%
Técnico em Recursos Minerais - NI	40,0%	42,5%	10,0%	5,0%	2,5%
Depart. Nacional de Produção Mineral (Plano Especial de Cargos)	0,0%	0,1%	21,3%	57,1%	21,5%
Nível Superior - NS (art. 15º da Lei 11.046/2004) ²	0,0%	0,0%	3,8%	61,4%	34,8%
Nível Intermediário - NI (art. 15º da Lei 11.046/2004) ²	0,0%	0,0%	27,5%	59,4%	13,0%
Nível Superior - NS (art. 3º da Lei 11.046/2004)	0,0%	0,0%	8,3%	66,7%	25,0%
Nível Intermediário - NI (art. 3º da Lei 11.046/2004)	0,0%	0,3%	32,3%	52,6%	14,8%
Nível Auxiliar - NA (art. 3º da Lei 11.046/2004)	0,0%	0,0%	0,0%	72,7%	27,3%
Pesquisa em Ciência & Tecnologia	6,7%	14,4%	30,8%	40,1%	8,0%
Analista - NS	6,4%	22,7%	27,2%	37,5%	6,2%
Tecnologista - NS	6,7%	18,6%	24,6%	42,5%	7,6%
Pesquisador - NS	0,3%	9,0%	22,3%	49,7%	18,6%
Assistente - NI	5,0%	5,9%	37,8%	43,6%	7,8%
Técnico - NI	11,5%	17,4%	34,5%	31,6%	5,0%
Auxiliar Técnico - NA	15,2%	12,7%	24,1%	34,2%	13,9%
Auxiliar - NA	1,2%	8,1%	38,5%	39,4%	12,7%
Tecnologia Militar (Carreira)	26,6%	22,1%	15,0%	33,9%	2,4%
Analista de Tecnologia Militar - NS	25,0%	50,0%	25,0%	0,0%	0,0%
Engenheiro Tecnologia Militar - NS	6,5%	10,8%	15,5%	62,9%	4,3%
Técnico de Tecnologia Militar - NI	48,8%	34,1%	14,3%	2,4%	0,4%
Organizações Militares (Quadro de Pessoal Civil)	0,1%	1,4%	32,3%	55,1%	11,2%
Nível Superior - NS	0,0%	2,2%	17,4%	69,6%	10,9%
Nível Intermediário - NI	0,1%	1,1%	31,6%	55,9%	11,3%
Nível Auxiliar - NA	0,0%	4,8%	42,6%	42,6%	10,0%
Reforma e Desenvolvimento Agrário (Carreira)	16,5%	40,8%	19,3%	17,9%	5,6%
Analista Administrativo - NS	20,2%	61,5%	12,8%	5,5%	0,0%
Analista Reforma e Desenvolvimento Agrário - NS	18,0%	58,2%	19,5%	3,5%	0,9%
Engenheiro Agrônomo - NS	8,1%	28,8%	22,4%	30,6%	10,1%
Técnico Administrativo - NI	20,2%	61,5%	12,8%	5,5%	0,0%
Técnico Reforma e Desenvolvimento Agrário - NI	18,0%	58,2%	19,5%	3,5%	0,9%
Reforma e Desenvolvimento Agrário (Plano de Cargos)	0,3%	4,0%	23,0%	56,1%	16,6%
Nível Superior	1,8%	20,3%	19,1%	43,3%	15,5%
Nível Intermediário	0,0%	0,6%	23,8%	58,8%	16,8%
Nível Auxiliar	0,0%	25,0%	50,0%	0,0%	25,0%
MAPA - Minist. Agricultura, Pecuária e Abastecimento	6,0%	15,1%	14,9%	43,3%	20,7%
Fiscal Federal Agropecuário ³ - NS	4,8%	20,8%	18,2%	32,3%	23,9%
Agente de Atividades Agropecuárias - NI	0,0%	0,0%	18,0%	67,2%	14,8%
Agente de Insp. Sanit. e Ind. de Produtos de Origem Animal - NI	10,7%	10,9%	7,3%	53,6%	17,5%
Técnico de Laboratório - NI	0,0%	0,0%	30,3%	58,6%	11,1%
Auxiliar de Laboratório - NA	0,0%	0,0%	9,5%	71,4%	19,0%
Docente	11,2%	29,8%	29,6%	22,2%	7,2%
Professor Superior (Auxiliar a Titular) - NS	5,5%	28,9%	30,8%	25,2%	9,6%
Professor do Ensino Básico Técnico Tecnológico - NS (MGBTT 702)	14,8%	31,5%	31,0%	19,3%	3,4%
Professor do Ensino Básico Federal - NS (MGEBF 703)	12,9%	31,7%	31,2%	19,3%	5,0%
Professor do Ensino Básico Federal dos Ex-territórios (MGEBT 704) - NS	0,0%	0,3%	47,3%	45,3%	7,0%
Professor de 1º e 2º graus (A a E) - NI	0,0%	0,0%	12,5%	62,5%	25,0%
Contratos temporários: Professor de 3º grau - NS	43,8%	37,4%	12,8%	3,9%	1,9%
Contratos temporários: Professor de 1º e 2º graus - NI	44,1%	34,7%	14,1%	6,1%	0,8%
CVM - Comissão de Valores Mobiliários	12,1%	27,6%	29,2%	26,5%	4,5%
Analista - NS	6,0%	31,3%	25,3%	30,1%	7,2%
Inspetor - NS	5,2%	33,3%	36,5%	21,9%	3,1%
Agente Executivo - NI	26,5%	26,5%	23,1%	21,1%	2,7%
Auxiliar de Serviços Gerais - NI	0,0%	0,0%	52,8%	44,4%	2,8%
SUSEP - Superintendência de Seguros Privados	24,4%	23,0%	26,6%	22,2%	3,8%
Analista Técnico - NS	27,5%	23,9%	27,8%	18,0%	2,8%
Nível Intermediários - NI	17,9%	20,9%	23,9%	31,3%	6,0%

2.23 - Distribuição % dos Vínculos de Servidores das Carreiras da Administração Pública Federal Ativos por grupos de idades (Faixa Etária)

Posição - Jan/2012

(Continuação)

Cargo / Carreira	Grupos de Idade (Faixa Etária)				
	Até 30 anos	De 31 a 40 anos	De 41 a 50 anos	De 51 a 60 anos	Mais de 60 anos
PCC - Plano de Classificação de Cargos	0,7%	1,5%	20,4%	54,7%	22,6%
Nível Superior - NS	0,0%	0,0%	4,2%	56,3%	39,6%
Nível Intermediário - NI	1,3%	2,5%	30,4%	51,9%	13,9%
Nível Auxiliar - NA	0,0%	0,0%	20,0%	70,0%	10,0%
PGPE - Plano Geral de Cargos do Poder Executivo	6,9%	7,4%	26,3%	44,9%	14,6%
Nível Superior - NS	18,7%	20,9%	15,5%	33,2%	11,6%
Nível Intermediário - NI	5,3%	4,9%	28,1%	47,3%	14,3%
Nível Auxiliar - NA	0,8%	4,5%	29,0%	45,6%	20,1%
ERCES - Estrutura Remuneratória de Cargos Especial ⁴	10,3%	10,7%	10,7%	50,2%	18,2%
Nível Superior - NS	10,3%	10,7%	10,7%	50,2%	18,2%
Técnico-Administrativos das IFES	15,9%	19,3%	28,5%	30,2%	6,1%
Nível Superior - NS	17,1%	25,4%	25,0%	27,8%	4,7%
Nível Intermediário - NI	17,5%	18,3%	29,3%	29,4%	5,5%
Nível Auxiliar - NA	0,4%	4,6%	35,4%	44,4%	15,1%
DACTA - Grupo de Defesa Aérea e Cont. do Tráfego Aéreo	36,2%	19,0%	8,5%	33,6%	2,6%
Nível Superior - NS	52,1%	29,3%	6,4%	10,0%	2,1%
Nível Intermediário - NI	26,9%	13,0%	9,7%	47,5%	2,9%
Meio Ambiente e IBAMA (Carreira)	8,8%	19,2%	23,8%	38,7%	9,5%
Analista Ambiental - NS	16,8%	35,0%	19,0%	23,6%	5,6%
Analista Administrativo - NS	0,0%	0,3%	21,8%	61,4%	16,5%
Gestor Ambiental - NS	0,0%	0,0%	20,0%	60,0%	20,0%
Gestor Administrativo - NS	0,0%	0,0%	11,1%	66,7%	22,2%
Técnico Administrativo - NI	0,0%	2,2%	31,7%	53,6%	12,5%
Técnico Ambiental - NI	0,0%	0,0%	25,6%	59,5%	14,8%
Auxiliar Administrativo - NI	0,0%	8,3%	32,1%	38,5%	21,1%
Meio Ambiente e IBAMA (Plano Especial de Cargos)	0,0%	18,2%	37,7%	41,6%	2,6%
Nível Intermediário - NI	0,0%	18,1%	36,1%	43,1%	2,8%
Nível Auxiliar - NI	0,0%	20,0%	60,0%	20,0%	0,0%
Cultura (Plano Especial de Cargos)	16,1%	15,1%	24,9%	35,8%	8,1%
Nível Superior - NS	15,5%	22,2%	18,6%	35,7%	8,0%
Nível Intermediário - NI	17,6%	6,6%	31,7%	36,3%	7,8%
Nível Auxiliar - NA	0,0%	0,0%	54,5%	29,1%	16,4%
Previdenciária	0,0%	9,1%	45,5%	18,2%	27,3%
Médico - NS	0,0%	0,0%	0,0%	0,0%	100,0%
Nível Superior - NS	0,0%	0,0%	0,0%	100,0%	0,0%
Nível Intermediário - NI	0,0%	12,5%	62,5%	12,5%	12,5%
Médico Perito Previdenciário - NS	2,1%	31,6%	25,8%	27,1%	13,3%
Supervisor Médico Pericial - NS	0,0%	1,0%	35,2%	58,1%	5,7%
Perito Médico da Previdência Social - NS	0,0%	0,0%	100,0%	0,0%	0,0%
SPU - Secretaria do Patrimônio da União do MP ⁵	7,2%	12,1%	32,4%	38,3%	10,0%
Nível Superior - NS	7,3%	26,7%	26,7%	29,3%	9,9%
Nível Intermediário - NI	7,4%	7,2%	34,5%	41,3%	9,7%
Nível Auxiliar - NA	0,0%	0,0%	31,6%	47,4%	21,1%
Seguridade Social e do Trabalho	0,0%	3,1%	23,1%	42,8%	31,0%
Médico, Médico do Trabalho, Veterinário e Cirurgião - NS	0,0%	0,8%	14,7%	45,3%	39,2%
Médico de Saúde Pública - NS	-	-	-	-	-
Sanitarista - NS	0,0%	0,0%	0,0%	100,0%	0,0%
Nível Superior - NS	0,0%	5,5%	32,7%	38,2%	23,6%
Nível Intermediário - NI	0,0%	4,4%	26,7%	42,2%	26,7%
Nível Auxiliar - NA	0,0%	0,0%	75,0%	0,0%	25,0%
DENASUS - Depart. Nac. de Auditoria no Sist. Único de Saúde	0,1%	0,7%	13,7%	59,7%	25,8%
Nível Superior - NS	0,0%	0,3%	5,1%	57,7%	36,9%
Nível Intermediário - NI	0,3%	1,2%	23,4%	62,1%	13,0%
Nível Auxiliar - NA	0,0%	0,0%	100,0%	0,0%	0,0%
Previdência, Saúde e Trabalho	5,5%	8,6%	25,4%	46,7%	13,7%
Médico - NS	1,9%	11,9%	7,4%	49,7%	29,1%
Médico de Saúde Pública - NS	0,0%	0,0%	0,0%	100,0%	0,0%
Médico Veterinário - NS	0,0%	0,0%	4,8%	71,4%	23,8%
Sanitarista - NS	0,0%	5,9%	11,8%	55,9%	26,5%
Nível Superior - NS	11,0%	21,2%	19,1%	40,7%	8,0%
Nível Intermediário - NI	5,7%	6,6%	29,4%	46,8%	11,5%
Nível Auxiliar - NA	0,0%	1,3%	41,6%	46,2%	10,8%

2.23 - Distribuição % dos Vínculos de Servidores das Carreiras da Administração Pública Federal Ativos por grupos de idades (Faixa Etária)

Posição - Jan/2012

(Continuação)

Cargo / Carreira	Grupos de Idade (Faixa Etária)				
	Até 30 anos	De 31 a 40 anos	De 41 a 50 anos	De 51 a 60 anos	Mais de 60 anos
Seguro Social	9,9%	14,4%	27,5%	41,9%	6,3%
Analista de Seguro Social - NS	20,0%	49,7%	20,9%	8,2%	1,2%
Técnico de Seguro Social - NI	11,6%	13,5%	28,9%	41,0%	4,9%
Nível Superior - NS	0,0%	0,9%	18,0%	66,2%	14,9%
Nível Intermediário - NI	0,0%	0,3%	28,4%	58,9%	12,3%
Nível Auxiliar - NA	0,0%	10,3%	31,0%	46,6%	12,1%
Previdência Complementar (Carreira)	0,0%	9,1%	36,4%	48,5%	6,1%
Nível Superior - NS	0,0%	0,0%	33,3%	66,7%	0,0%
Nível Intermediário - NI	0,0%	11,5%	38,5%	42,3%	7,7%
Nível Auxiliar - NA	0,0%	0,0%	0,0%	100,0%	0,0%
Imprensa Nacional (Quadro de Pessoal)	0,0%	1,3%	46,8%	47,8%	4,0%
Nível Superior - NS	0,0%	3,1%	31,3%	53,1%	12,5%
Nível Intermediário - NI	0,0%	0,0%	48,4%	48,4%	3,3%
Nível Auxiliar - NA	0,0%	14,3%	52,4%	33,3%	0,0%
MF - Ministério da Fazenda (Plano Especial de Cargos)	11,7%	8,1%	26,6%	44,2%	9,4%
Nível Superior - NS	0,0%	1,3%	20,3%	59,5%	19,0%
Nível Intermediário - NI	13,2%	8,9%	26,7%	42,7%	8,4%
Nível Auxiliar - NA	0,0%	1,9%	32,6%	50,6%	14,8%
Infra-Estrutura (Carreira)	29,7%	40,2%	16,3%	12,4%	1,2%
Analista de Infra-Estrutura - NS	33,1%	44,5%	13,3%	8,3%	0,8%
Especialista de Infra-Estrutura Sênior- NS	0,0%	0,1%	19,8%	53,8%	26,3%
DNIT- Depart. Nac. de Infra-Estrutura de Transportes (Carreira)	24,4%	47,3%	20,8%	6,6%	1,0%
Analista Administrativo - NS	15,5%	51,9%	27,9%	3,9%	0,8%
Analista em Infra-Estrutura de Transportes - NS	18,2%	50,0%	21,1%	9,2%	1,6%
Técnico Administrativo - NI	52,7%	36,4%	9,1%	1,8%	0,0%
Técnico Suporte em Infra-Estrutura de Transportes - NI	37,9%	40,2%	18,4%	3,4%	0,0%
DNIT- Depart. Nac. de Infra-Estrutura de Transportes (Plano Especial de Cargos)	0,0%	4,6%	20,2%	48,2%	27,0%
Nível Superior - NS (Art. 15º da lei 11.171/2005)	0,0%	1,5%	12,3%	42,1%	44,2%
Nível Intermediário - NI (Art. 15º da lei 11.171/2005)	0,0%	5,7%	17,0%	37,6%	39,7%
Nível Superior - NS (Art. 3º da lei 11.171/2005)	0,0%	1,4%	18,1%	52,8%	27,8%
Nível Intermediário - NI (Art. 3º da lei 11.171/2005)	0,0%	5,6%	22,8%	50,5%	21,2%
Nível Auxiliar - NA (Art. 3º da lei 11.171/2005)	0,0%	0,0%	0,0%	100,0%	0,0%
HFA - Hospital das Forças Armadas	28,6%	42,4%	14,2%	10,1%	4,8%
Médico	10,6%	68,4%	12,3%	6,5%	2,2%
Especialista em Atividades Hospitalares	53,4%	36,3%	4,7%	4,7%	1,0%
Técnico em Atividades Médico Hospitalares	38,0%	41,0%	14,7%	4,1%	2,1%
Nível Superior - NS	0,0%	0,0%	7,7%	53,8%	38,5%
Nível Intermediário - NI	0,0%	3,0%	28,1%	42,2%	26,7%
Nível Auxiliar - NA	0,0%	0,0%	22,9%	62,9%	14,3%
Nível Superior - NS (lei 10.225/2001) *	0,0%	47,4%	39,5%	13,2%	0,0%
Nível Intermediário - NI (lei 10.225/2001) *	9,7%	63,4%	21,1%	5,1%	0,6%
FIOCRUZ - Fundação Oswaldo Cruz (Carreira)	7,7%	23,4%	34,1%	29,3%	5,5%
Analista de Gestão em Saúde - NS	5,7%	30,5%	33,5%	26,8%	3,6%
Pesquisador em Saúde Pública - NS	0,3%	16,7%	33,6%	39,1%	10,4%
Tecnologia em Saúde Pública - NS	4,2%	34,8%	31,9%	25,9%	3,2%
Assistente Técnico de Gestão em Saúde Pública - NI	7,4%	5,3%	41,6%	38,3%	7,4%
Técnico em Saúde Pública - NI	17,9%	17,4%	34,3%	24,9%	5,5%
FIOCRUZ - Fundação Oswaldo Cruz (Plano de cargos)	0,0%	0,6%	15,8%	64,0%	19,6%
Nível Superior - NS (Art 28 de Lei 11.355/2006)	0,0%	0,0%	11,8%	66,9%	21,2%
Nível Intermediário - NI (Art 28 de Lei 11.355/2006)	0,0%	2,8%	29,2%	54,2%	13,9%
INMETRO - Inst. Nac. de Metrol. , Nomal. e Qualidade (Carreira)	12,2%	21,2%	24,2%	34,4%	8,1%
Analista Executivo em Metrologia e Qualidade - NS	17,8%	31,6%	23,0%	21,1%	6,6%
Pesquisador Tecnologista Metrologia - NS	15,8%	36,5%	23,4%	19,3%	5,0%
Assistente em Metrologia e Qualidade - NI	1,1%	0,4%	26,9%	59,4%	12,4%
Técnico em Metrologia e Qualidade - NS	19,3%	11,2%	23,6%	38,5%	7,5%
Auxiliar Executivo em Metrologia e Qualidade - NA	0,0%	0,0%	10,0%	65,0%	25,0%
IBGE - Inst. Brasileiro de Geografia e Estatística (Carreira)	7,3%	9,9%	16,4%	55,3%	11,1%
Analista de Planej. Gestão e Infra-Estrutura em Informações Geogr. e Estatísticas - NS	11,4%	36,3%	21,2%	25,4%	5,6%
Pesquisador em Informações Geográficas e Estatísticas - NS	1,7%	6,0%	10,3%	54,7%	27,4%
Tecnol. em Informações Geográficas e Estatísticas - NS	3,3%	24,7%	19,0%	41,8%	11,2%
Técnico de Planej. Gestão e Infra-Estrutura em Informações Geogr. e Estatísticas - NS	0,0%	0,0%	20,4%	63,5%	16,1%
Técnico em Informações Geográficas e Estatísticas - NS	9,9%	5,0%	14,0%	61,0%	10,0%

2.23 - Distribuição % dos Vínculos de Servidores das Carreiras da Administração Pública Federal Ativos por grupos de idades (Faixa Etária)

Posição - Jan/2012

(Continuação)

Cargo / Carreira	Grupos de Idade (Faixa Etária)				
	Até 30 anos	De 31 a 40 anos	De 41 a 50 anos	De 51 a 60 anos	Mais de 60 anos
IBGE - Inst. Brasileiro de Geografia e Estatística (Plano Especial de Cargos)	0,0%	0,0%	21,9%	68,8%	9,4%
Nível Superior - NS	0,0%	0,0%	6,3%	75,0%	18,8%
Nível Intermediário - NI	0,0%	0,0%	37,5%	62,5%	0,0%
INPI - Instituto Nacional da Propriedade Industrial - (Carreira)	9,4%	34,3%	20,3%	29,1%	6,9%
Especialista Sênior em Propriedade Intelectual - NS	0,0%	0,0%	75,0%	25,0%	0,0%
Analista Planejamento, Gestão de Infra-Estrutura em Propriedade Industrial - NS	16,3%	32,6%	20,9%	23,3%	7,0%
Pesquisador em Propriedade Industrial - NS	6,1%	48,6%	13,6%	24,2%	7,5%
Tecnologista em Propriedade Industrial - NS	0,9%	38,8%	32,8%	22,4%	5,2%
Técnico em Propriedade Industrial em Saúde Pública - NI	16,1%	20,2%	19,7%	37,2%	6,9%
Técnico Planejamento, Gestão e Infra-Estrutura em Propriedade Industrial - NI	10,8%	13,5%	27,9%	40,5%	7,2%
FNDE - Fundo Nac. de Desenvolvimento da Educação - (Carreira)	51,6%	35,9%	9,8%	2,7%	0,0%
Especialista em Financiamento e Execução de Programas e Projetos Educacionais - NS	37,4%	47,3%	13,2%	2,2%	0,0%
Técnico em Financiamento e Execução de Programas e Projetos Educacionais - NI	65,6%	24,7%	6,5%	3,2%	0,0%
FNDE - Fundo Nac. de Desenvolvimento da Educação - (Plano Especial de Cargos)	0,0%	2,7%	44,8%	45,7%	6,8%
Nível Superior - NS	0,0%	1,4%	40,4%	50,4%	7,8%
Nível Intermediário - NI	0,0%	3,6%	47,4%	43,2%	5,7%
Nível Auxiliar - NA	0,0%	0,0%	75,0%	0,0%	25,0%
EMBRATUR - Instituto Brasileiro de Turismo- (Plano Especial de Cargos)	29,7%	13,5%	26,1%	26,1%	4,5%
Nível Superior - NS	28,6%	23,8%	28,6%	14,3%	4,8%
Nível Intermediário - NI	30,4%	7,2%	24,6%	33,3%	4,3%
Nível Auxiliar - NA	0,0%	0,0%	0,0%	0,0%	0,0%
INEP - Instituto Nac. de Est. e Pesq. Educ. Anísio Teixeira - (Carreira)	48,8%	34,7%	12,9%	3,5%	0,0%
Pesquisador Tecnologista em Informações - NS	40,9%	39,4%	15,3%	4,4%	0,0%
Técnico em Informações - NI	81,8%	15,2%	3,0%	0,0%	0,0%
INEP - Instituto Nac. de Est. e Pesq. Educ. Anísio Teixeira - (Plano Especial de Cargos)	3,2%	16,8%	35,8%	38,9%	5,3%
Nível Superior - NS	5,1%	23,7%	23,7%	40,7%	6,8%
Nível Intermediário - NI	0,0%	5,7%	57,1%	34,3%	2,9%
Nível Auxiliar - NA	0,0%	0,0%	0,0%	100,0%	0,0%
IEC - Instituto Evandro Chagas e CENP - Centro Nacional de Primatas - (Carreira)	24,4%	42,7%	15,9%	15,9%	1,2%
Pesquisador em Saúde Pública - NS	14,3%	50,8%	20,6%	12,7%	1,6%
Assistente Técnico de gestão e Investigação Biomédica em Saúde Pública - NI	73,3%	20,0%	0,0%	6,7%	0,0%
Técnico em Pesquisa e Investigação Biomédica em Saúde Pública - NI	0,0%	0,0%	0,0%	100,0%	0,0%
Auxiliar em Pesquisa e Investigação Biomédica em Saúde Pública - NA	0,0%	0,0%	0,0%	100,0%	0,0%
IEC - Inst. Evandro Chagas e CNP- Centro Nac. de Primatas - (Plano Especial de Cargos)	0,0%	4,9%	29,4%	55,9%	9,8%
Nível Superior - NS	0,0%	0,0%	5,0%	80,0%	15,0%
Nível Intermediário - NI	0,0%	5,0%	35,0%	51,3%	8,8%
Nível Auxiliar - NA	0,0%	50,0%	50,0%	0,0%	0,0%
SUFRAMA - Superintênd. da Zona Franca de Manaus - (Plano Especial de Cargos)	18,4%	18,4%	23,6%	31,3%	8,3%
Nível Superior - NS	26,8%	29,6%	22,5%	16,9%	4,2%
Nível Intermediário - NI	16,3%	15,5%	23,8%	35,3%	9,1%
Nível Auxiliar - NA	0,0%	0,0%	33,3%	33,3%	33,3%
ANVISA - Agência Nacional de Vigilância Sanitária (Carreira)	20,2%	59,9%	14,7%	4,4%	0,8%
Analista Administrativo - NS	15,8%	63,0%	15,1%	5,5%	0,7%
Especialista em Regulação e Vigilância - NS	13,0%	64,7%	16,5%	4,9%	0,9%
Técnico Administrativo - NI	62,0%	31,8%	5,4%	0,8%	0,0%
ANVISA - Agência Nacional de Vigilância Sanitária (Plano Especial de Cargos)	0,0%	0,5%	31,1%	54,8%	13,6%
Médico - NS	0,0%	0,0%	0,0%	61,4%	38,6%
Médico Veterinário - NS	0,0%	0,0%	0,0%	100,0%	0,0%
Sanitarista - NS	0,0%	0,0%	6,7%	53,3%	40,0%
Nível Superior - NS	0,0%	0,0%	9,1%	76,0%	14,9%
Nível Intermediário - NI	0,0%	0,7%	40,2%	49,1%	10,0%
Nível Auxiliar - NA	0,0%	0,0%	50,0%	33,3%	16,7%
ANA - Agência Nacional de Águas	19,8%	46,5%	24,0%	8,7%	1,0%
Analista Administrativo - NS	46,4%	32,1%	16,1%	5,4%	0,0%
Especialista em Geoprocessamento - NS	12,0%	48,0%	32,0%	8,0%	0,0%
Especialista em Recursos Hídricos - NS	13,5%	50,2%	25,1%	9,7%	1,4%
ANEEL - Agência Nacional de Energia Elétrica	37,4%	45,4%	9,4%	6,9%	0,8%
Analista Administrativo - NS	34,2%	52,5%	9,5%	3,8%	0,0%
Especialista em Regulação de Serviços Públicos de Energia - NS	25,9%	48,9%	12,3%	11,3%	1,6%
Técnico Administrativo - NI	63,3%	31,6%	3,8%	1,3%	0,0%

2.23 - Distribuição % dos Vínculos de Servidores das Carreiras da Administração Pública Federal Ativos por grupos de idades (Faixa Etária)

Posição - Jan/2012

(Conclusão)

Cargo / Carreira	Grupos de Idade (Faixa Etária)				
	Até 30 anos	De 31 a 40 anos	De 41 a 50 anos	De 51 a 60 anos	Mais de 60 anos
ANS - Agência Nacional de Saúde	19,0%	54,3%	19,8%	6,1%	0,8%
Analista Administrativo - NS	18,6%	57,1%	15,7%	5,7%	2,9%
Especialista em Regulação de Saúde Suplementar - NS	14,6%	55,7%	22,0%	7,3%	0,3%
Técnico em Regulação de Saúde Suplementar - NI	35,4%	41,7%	18,8%	2,1%	2,1%
Técnico Administrativo - NI	31,9%	53,2%	12,8%	2,1%	0,0%
ANATEL - Agência Nacional de Telecomunicações	26,5%	49,6%	16,5%	6,4%	1,0%
Analista Administrativo - NS	31,6%	54,1%	8,2%	5,6%	0,5%
Especialista em Regulação de Serv. Públicos de Telecomunicação - NS	22,1%	55,2%	16,2%	5,5%	1,0%
Técnico em Regulação de Serviços Públicos de Telecomunicação - NI	25,7%	41,5%	22,6%	8,9%	1,3%
Técnico Administrativo - NI	61,1%	31,5%	5,6%	1,9%	0,0%
ANP - Agência Nacional de Petróleo, Gás Natural e Biocombustíveis	28,3%	41,2%	18,9%	8,9%	2,8%
Analista Administrativo - NS	24,2%	44,7%	19,7%	9,1%	2,3%
Especialista em Geo e Geof do Petróleo e Gás - NS	31,6%	42,1%	21,1%	0,0%	5,3%
Especialista em Regulação de Petróleo e Derivado Alcool e Combustível - NS	21,7%	39,5%	23,4%	11,5%	3,8%
Técnico em Regulação de Petróleo e Derivado Alcool e Combustível - NI	39,5%	44,7%	10,5%	5,3%	0,0%
Técnico Administrativo - NI	57,6%	39,4%	1,5%	1,5%	0,0%
ANCINE - Agência Nacional de Cinema	20,0%	54,4%	17,9%	6,2%	1,5%
Analista Administrativo - NS	19,6%	56,5%	15,2%	6,5%	2,2%
Especialista em Regulação de Atividade Cinematográfica e Audiovisual - NS	19,5%	53,1%	19,5%	6,2%	1,8%
Técnico em Regulação de Atividade Cinematográfica e Audiovisual - NI	23,5%	64,7%	5,9%	5,9%	0,0%
Técnico Administrativo - NI	21,1%	47,4%	26,3%	5,3%	0,0%
ANTT - Agência Nacional de Transportes Terrestres	38,5%	43,4%	13,8%	3,6%	0,7%
Analista Administrativo - NS	17,1%	65,9%	14,6%	2,4%	0,0%
Especialista em Regulação de Serviços de Transportes Terrestres - NS	16,9%	52,2%	20,9%	8,0%	2,0%
Técnico em Regulação de Serviços de Transportes Terrestres - NI	43,9%	39,9%	13,3%	2,6%	0,4%
Técnico Administrativo - NI	60,0%	36,2%	2,9%	1,0%	0,0%
ANTAQ - Agência Nacional de Transportes Aquaviários	26,4%	43,3%	17,0%	10,1%	3,2%
Analista Administrativo - NS	24,0%	36,0%	30,0%	8,0%	2,0%
Especialista em Regulação de Serviços de Transportes Aquaviários - NS	20,1%	51,4%	12,5%	11,8%	4,2%
Técnico em Regulação de Serviços de Transportes Aquaviários - NI	28,3%	32,1%	24,5%	11,3%	3,8%
Técnico Administrativo - NI	56,7%	36,7%	3,3%	3,3%	0,0%
ANAC - Agência Nacional de Aviação Civil	34,0%	42,0%	16,9%	5,7%	1,4%
Analista Administrativo - NS	28,2%	54,4%	13,8%	3,1%	0,5%
Especialista em Regulação de Aviação Civil - NS	33,1%	42,0%	16,8%	6,3%	1,8%
Técnico em Regulação de Aviação Civil - NI	58,4%	28,1%	10,1%	2,2%	1,1%
Técnico Administrativo - NI	0,0%	3,9%	29,2%	50,5%	16,4%
Plano de Cargos das Agência Reguladoras	58,4%	28,1%	10,1%	2,2%	1,1%
Cargos de Nível Superior - NS	0,0%	0,7%	10,1%	63,3%	25,9%
Cargos de Nível Intermediário - NI	0,0%	4,8%	34,4%	46,8%	14,0%
Cargos de Nível Auxiliar - NA	0,0%	0,0%	0,0%	100,0%	0,0%
ANISTIADOS- (Lei 8.878/94 e Decreto 6.657/08) ⁶	0,0%	0,1%	19,8%	53,8%	26,3%
Nível Superior - NS	0,0%	0,0%	3,7%	41,1%	55,1%
Nível Intermediário - NI	0,0%	0,0%	24,6%	54,3%	21,0%
Nível Auxiliar - NA	0,0%	0,1%	17,0%	58,5%	24,4%
Looyd	0,0%	0,0%	0,0%	0,0%	100,0%
Nível Superior - NS	0,0%	0,0%	0,0%	0,0%	100,0%
NES - Natureza Especial	0,0%	2,9%	20,0%	40,0%	37,1%
Médico Residente	77,1%	21,4%	1,3%	0,2%	0,1%
Contratado Lei nº 8.745/93 (recenseamento do IBGE e outros)	76,1%	15,2%	5,9%	2,4%	0,5%
Agente de Combate as Endemias	0,0%	12,2%	56,7%	25,5%	5,6%
Sem Cargo ⁷	20,0%	24,4%	24,5%	23,5%	7,7%
Somente nomeados em função de comissão	19,7%	28,5%	19,2%	18,6%	14,1%
Somente com outro vínculo de função	7,3%	22,3%	36,2%	29,6%	4,5%
Somente com outro vínculo sem função	28,1%	23,7%	19,6%	22,0%	6,6%
Total	12,2%	20,0%	27,1%	32,1%	8,6%
Estagiários	94,3%	4,5%	0,9%	0,2%	0,0%

Fonte: SRH/MP

NS - Nível Superior / NI - Nível Intermediário / NA - Nível Auxiliar
Inclui contratos temporários.

1 - Os cargos efetivos de Procurador Autárquico, Procurador, Advogado, Assistente Jurídico de autarquias e Fundações Públicas, Procurador e Advogado da Susep e da CVM (observado o art. 40 e 46 da MP 2048-30/2000) são transformados em cargos de Procurador Federal (MP 2048-26 de 29.06.2000, MP 2048-27 de 28.07.2000 e MP 2048-30 de 26.10.2000)

2 - Corresponde aos cargos de nível superior de Economista, Engenheiro, Geógrafo, Pesquisador em Ciências Exatas e da Natureza e Químico; nível intermediário de Desenhista, Técnico em Cartografia e Técnico em Recursos Minerais.

3 - Os cargos de Farmacêutico - NS 908, Zootecnista - NS 911, Engenheiro Agrônomo - NS 912 e Químico - NS 921 do quadro permanente do MAA foram transformados em cargos de Fiscal de Defesa Agropecuária, conforme Portaria nº 1.766 de 24.11.99. Os atuais cargos efetivos da Carreira de Fiscal de Defesa Agropecuária e de Médico Veterinário - NS 910, cujos ocupantes estejam em efetivo exercício nas atividades de controle, inspeção, fiscalização e defesa agropecuária, do Quadro de Pessoal do MAA, são transformados em cargos de Fiscal Federal Agropecuário, conforme art. 28.º §1º e §2º da MP 2048-26/2000, MP 2048-27 de 28.07.2000 e de 26.10.2000

4 - Quantitativo de Servidores de acordo com a Lei 12.277/10, fica instituída Estrutura Remuneratória Especial para os cargos efetivos, de nível superior, de Engenheiro, Arquiteto, Economista, Estatísticos e Ge

5 - Quantitativo de servidores que recebem a GIAPU - Gratificação de Incremento à Atividade de Administração de Patrimônio da União.

6 - Empregados anistiados pela Lei 8.878/94 e Decreto 6.657/08, retorno ao serviço na Administração Pública Federal Direta, Autarquias e Fundacional.

7 - Servidores sem vínculo e requisitados de outros órgãos da administração direta, autarquias, fundações, empresas e outras esferas.

Quando o servidor estiver afastado do seu órgão de origem, assumindo seu exercício em outro órgão com função ou sem função (Ex. exercício descentralizado de carreira e outros)

* Empregados contratados para os empregos públicos criados pela Lei 10.225/01, terão sua relação de trabalho regida pela Consolidação das Leis Trabalhistas - CLT.

Tabela 2.24 - Evolução do Quantitativo de Servidores Civis e Aposentados do Poder Executivo - SIAPE

Ano	Evolução do Quantitativo de Servidores Civis Ativos e Aposentados - SIAPE		Empregados das Estatais **	Totais de Servidores Ativos Civis do Poder Executivo e Empregados das Estatais ²	Percentual dos Servidores Ativos Civis do Poder Executivo sobre o Total Geral (%)	Percentual dos Empregados das Estatais sobre o Total Geral (%)
	Ativos ¹	Aposentados				
1988	705.548	-				
1989	712.740	-		1.488.608	47,9	
1990	628.305	-		1.312.682	47,9	
1991 ³	598.375	244.875	640.442	1.238.817	48,3	51,7
1992 ⁴	620.870	306.036	640.167	1.261.037	49,2	50,8
1993	592.898	313.734	643.640	1.236.538	47,9	52,1
1994	583.020	323.305	633.038	1.216.058	47,9	52,1
1995	567.689	364.892	573.022	1.140.711	49,8	50,2
1996	554.736	377.899	448.046	1.002.782	55,3	44,7
1997 ⁵	531.725	372.622	415.860	947.585	56,1	43,9
1998	513.720	395.175	345.222	858.942	59,8	40,2
1999	497.125	394.651	338.092	835.217	59,5	40,5
2000	486.912	390.340	322.673	809.585	60,1	39,9
2001	485.303	385.939	330.719	816.022	59,5	40,5
2002	485.741	382.260	339.165	824.906	58,9	41,1
2003	485.980	387.257	344.847	830.827	58,5	41,5
2004	499.138	385.810	368.405	867.543	57,5	42,5
2005	508.963	377.059	382.467	891.430	57,1	42,9
2006	528.124	369.542	398.899	927.023	57,0	43,0
2007	528.420	366.016	407.294	935.714	56,5	43,5
2008	539.235	364.559	426.639	965.874	55,8	44,2
2009	552.893	369.392	444.639	997.532	55,4	44,6
2010 ⁶	567.808	372.371	457.573	1.025.381	55,4	44,6
2011	571.405	376.026	474.969	1.046.374	54,6	45,4
2012 ⁷	569.746	375.487	458.007	1.027.753	55,4	44,6

Elaborado: SRH/MP.

Fonte: SRH-DEST/MP.

1 - Número de servidores civis ativos do Poder Executivo (administração direta, autarquias e fundações).

- Até 1991, uma parcela significativa destes servidores eram celetistas.

2 - Inclui servidores civis ativos do Poder Executivo e empregados das estatais (Empresa não dependente).

3 - Em 1991 => ocorreu desligamento de servidores - Governo Collor.

4 - Em 1992 => ocorreu a reintegração dos servidores - Governo Collor.

5 - De jun/97a 2009, considera-se o critério de Força de Trabalho = quantidade de vínculo (-) cedido. Inclui contrato temporário.

6 - A partir de 2010, considera-se o critério de Força de Trabalho = quantidade de vínculo (-) exercício descentralizado (-) lotação provisória

(-) cedido (-) anistiados públicos e privados (-) estagiários. Inclui contrato temporário.

7 - Posição de janeiro/2012

De 1988 a 2010 foram considerados os quantitativos do mês de dezembro de cada ano.

Nota 1: Nesta tabela estão incluídos os servidores do Ministério da Saúde cedidos ao SUS (L8270/91).

** As empresas estatais federais que tem PDG (Programa de Dispêndios Globais) e OI (Orçamento de Investimento), são as empresas estatais federais não dependentes.

Empresa Estatal não Dependente – É aquela constituída para exploração de atividade econômica, dotada de personalidade jurídica de direito privado, sob a forma de empresa pública ou de sociedade anônima, que não recebe da União recursos financeiros para pagamento de despesas com pessoal ou de custeio em geral ou de capital, excluído neste caso os aportes provenientes de aumento de participação acionária.



Tabela 2.25 - Quantitativo (força de trabalho) dos Servidores Públicos Federais Cíveis Ativos do Poder Executivo, por escolaridade do cargo e sexo, segundo os grupos de idade (Faixa Etária) - SIAPE ¹

Posição - Jan/2012

Grupos de Idade (Faixa Etária)	Quantitativo de Servidores por nível de escolaridade do cargo														
	Superior			Intermediário			Auxiliar			Sem Informações ²			Total		
	Masc	Fem	Total	Masc	Fem	Total	Masc	Fem	Total	Masc	Fem	Total	Masc	Fem	Total
Até 20 anos	2	2	4	434	263	697	3	2	5	84	14	98	523	281	804
De 21 a 25 anos	1.641	1.757	3.398	5.212	3.745	8.957	34	8	42	1.096	1.864	2.960	7.983	7.374	15.357
De 26 a 30 anos	12.118	12.359	24.477	10.575	9.378	19.953	38	14	52	4.411	5.779	10.190	27.142	27.530	54.672
De 31 a 35 anos	18.943	17.410	36.353	9.661	8.252	17.913	38	26	64	2.953	2.952	5.905	31.595	28.640	60.235
De 36 a 40 anos	16.902	14.755	31.657	9.048	7.586	16.634	848	459	1.307	2.246	1.790	4.036	29.044	24.590	53.634
De 41 a 45 anos	15.445	13.541	28.986	10.458	9.360	19.818	2.515	1.038	3.553	1.956	1.522	3.478	30.374	25.461	55.835
De 46 a 50 anos	16.577	16.561	33.138	21.081	20.867	41.948	3.434	1.588	5.022	2.475	2.287	4.762	43.567	41.303	84.870
De 51 a 55 anos	16.765	15.908	32.673	25.581	22.311	47.892	3.337	1.746	5.083	2.508	2.046	4.554	48.191	42.011	90.202
De 56 a 60 anos	16.536	10.263	26.799	18.612	12.496	31.108	2.493	1.468	3.961	1.937	1.334	3.271	39.578	25.561	65.139
De 61 a 65 anos	9.260	4.259	13.519	7.723	5.003	12.726	1.217	987	2.204	1.091	529	1.620	19.291	10.778	30.069
De 66 a 70 anos	2.950	1.189	4.139	2.268	1.703	3.971	496	401	897	449	181	630	6.163	3.474	9.637
Mais de 70 anos	76	23	99	53	41	94	35	19	54	229	78	307	393	161	554
Total	127.215	108.027	235.242	120.706	101.005	221.711	14.488	7.756	22.244	21.435	20.376	41.811	283.844	237.164	521.008

Fonte: SRH/MP.

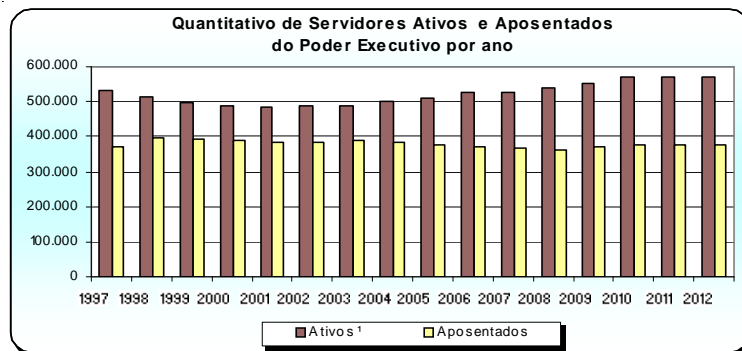
Força de trabalho = quantidade de vínculo (-) cedido (-) cedido SUS/Lei 8270 (-) anistiados públicos e privados L10559 (-) estagiários.

1 - Inclui os servidores civis da administração direta, autarquias e fundações do Poder Executivo (inclusive contratos temporários).

2 - Não possui informações de escolaridade no cadastro SIAPE.



Tabela 2.26 - Quantitativo dos Servidores Públicos Civis e Militares do Governo do Distrito Federal por situação de vínculo, segundo o sexo - SIAPE

Posição - Jan/2012

Orgãos	Quantitativo de Situação de Vínculo (GDF)											
	Ativo			Aposentado			Instit. de Pensão			Total		
	Masc	Fem	Total	Masc	Fem	Total	Masc	Fem	Total	Masc	Fem	Total
POLICIA MILITAR DO DISTRITO FEDERAL - PMDF												
Quadro de Pessoal Militar ¹ :	13.687	951	14.638	4.093	52	4.145	1.745	9	1.754	19.525	1.012	20.537
CORPO DE BOMBEIROS MILITAR DO DISTRITO FEDERAL- CBMDF												
Quadro de Pessoal Militar ¹ :	5.233	377	5.610	2.084	4	2.088	767	4	771	8.084	385	8.469
Quadro de Pessoal Administrativo :			0	2	0	2			0	2	0	2
TOTAL	5.233	377	5.610	2.086	4	2.090	767	4	771	8.086	385	8.471
POLICIA CIVIL DO DISTRITO FEDERAL - PCDF												
Quadro de Pessoal (Carreira) :	3.651	1.560	5.211	1.946	245	2.191	792	13	805	6.389	1.818	8.207
- Delegado	294	90	384	257	28	285	53	0	53	604	118	722
- Perito	186	53	239	112	28	140	19	1	20	317	82	399
- Agente de Policia	2.319	951	3.270	1.245	93	1.338	639	6	645	4.203	1.050	5.253
- Agente Penitenciário	417	192	609	191	34	225	44	3	47	652	229	881
- Papiloscopista	175	117	292	59	30	89	10	2	12	244	149	393
- Escrivão	260	157	417	82	32	114	27	1	28	369	190	559
Sem Cargo ¹	7	14	21							7	14	21
TOTAL	3.658	1.574	5.232	1.946	245	2.191	792	13	805	6.396	1.832	8.228
TOTAL GERAL	22.578	2.902	25.480	8.125	301	8.426	3.304	26	3.330	34.007	3.229	37.236

Elaborado: SRH/MP.
Fonte: SIAPE

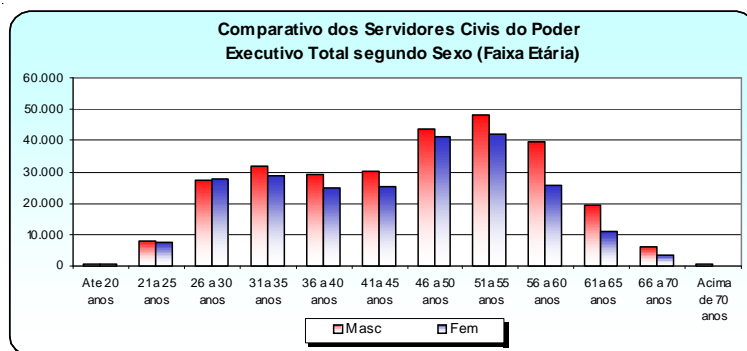
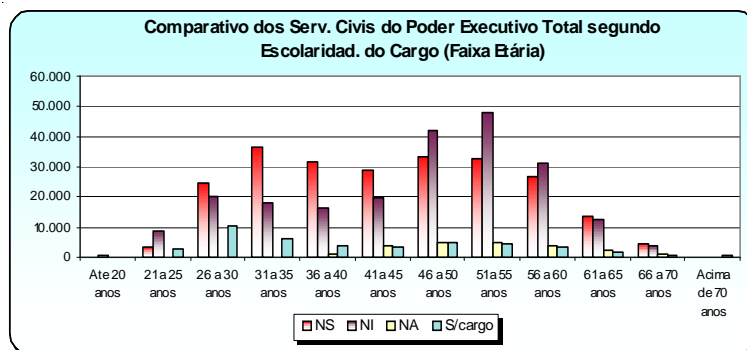
Níveis Superiores e Intermediários - Oficiais Superiores, Oficiais Intermediários, Oficiais Subalternos, Aspirantes, Cadetes, Praças Especiais, Praças Graduados e Praças

1 - Sem cargo público ou requisitado

Tabela 2.27 - Quantitativo dos Servidores Militares dos Ex-Territórios por situação de vínculo, segundo o sexo - SIAPE

Posição - Jan/2012

Orgãos	Quantitativo de Situação de Vínculo											
	Ativo			Aposentado			Instituidor de Pensão			Total		
	Masc	Fem	Total	Masc	Fem	Total	Masc	Fem	Total	Masc	Fem	Total
Ex-Território Acre	-	-	-	-	-	-	405	0	405	405	0	405
- Nível Superior	-	-	-	-	-	-	144	0	144	144	0	144
- Nível Intermediário	-	-	-	-	-	-	261	0	261	261	0	261
Ex-Território Amapá	851	68	919	510	8	518	143	2	145	1.504	78	1.582
- Nível Superior	317	34	351	245	1	246	12	0	12	574	35	609
- Nível Intermediário	534	34	568	265	7	272	131	2	133	930	43	973
Ex-Território Rondônia	30	0	30	546	0	546	86	1	87	662	1	663
- Nível Superior	20	0	20	161	0	161	8	0	8	189	0	189
- Nível Intermediário	10	0	10	385	0	385	78	1	79	473	1	474
Ex-Território Roraima	602	0	602	482	0	482	167	1	168	1.251	1	1.252
- Nível Superior	203	0	203	121	0	121	13	0	13	337	0	337
- Nível Intermediário	399	0	399	361	0	361	154	1	155	914	1	915
Ministério da Fazenda ¹	0	0	0	1.981	0	1.981	8.747	0	8.747	10.728	0	10.728
- Nível Superior	0	0	0	779	0	779	2.327	0	2.327	3.106	0	3.106
- Nível Intermediário	0	0	0	1.202	0	1.202	6.420	0	6.420	7.622	0	7.622
Total	1.483	68	1.551	3.519	8	3.527	9.548	4	9.552	14.550	80	14.630

Elaborado: SRH/MP.

Níveis Superiores e Intermediários - Oficiais Superiores, Oficiais Intermediários, Oficiais Subalternos, Aspirantes, Cadetes, Praças Especiais, Praças Graduados e Praças

1 - Servidores sob supervisão do Ministério da Fazenda.

Remuneração

3 Seção

Este tema traz informações sobre:

- A Despesa Média dos Servidores dos Poderes da União por Poder e Situação de Vínculo (ativo, aposentado e instituidor de pensão);
- Distribuição por Faixas de Remuneração;
- A Estrutura Salarial das Carreiras da Administração Pública Federal (Cargo/Carreira) com os vencimentos iniciais, finais e seus percentuais de amplitude.

As fontes dos dados encontrados nesta seção são do Sistema Integrado de Administração de Recursos Humanos - SIAPE e da Secretaria do Tesouro Nacional do Ministério da Fazenda com o Sistema Integrado de Administração Financeira de Pessoal da União - SIAFI, por meio da Secretaria de Recursos Humanos do Ministério do Planejamento, Orçamento e Gestão.

Tabela 3.1 - Despesa Média com Servidores Federais da União por Poder, a partir de 1995, segundo a situação de vínculo - Média 12 meses

Poderes da União	Situação de vínculo	Despesa Média com Servidores Federais da União (R\$ correntes)																	
		1995	1996	1997	1998	1999	2000	2001	2002	2003	2004	2005	2006	2007	2008	2009	2010	2011	2012 ⁴
EXECUTIVO																			
- CIVIS ¹	Ativos	1.400	1.473	1.620	1.482	1.820	2.153	2.410	2.840	3.439	4.078	4.094	4.417	4.942	5.659	6.219	7.095	7.601	7.625
	Aposentados	1.479	1.569	1.652	1.736	1.880	1.963	2.043	2.368	2.857	3.159	3.322	3.848	4.255	4.776	5.628	6.181	6.727	6.759
	Inst.Pensão	1.553	1.322	1.260	1.334	1.517	1.622	1.612	1.740	2.049	2.205	2.361	2.802	3.159	3.460	4.484	5.069	5.346	5.416
	Total	1.430	1.463	1.551	1.522	1.763	1.961	2.098	2.784	2.782	3.220	3.433	3.847	4.293	4.853	5.599	6.211	6.647	6.681
- Banco Central do Brasil ²	Ativos	4.782	5.000	5.529	5.116	5.657	5.855	6.283	6.830	6.819	8.225	10.676	12.174	12.538	15.513	17.666	19.755	20.112	20.123
	Aposentados	-	-	8.191	6.261	5.949	6.072	6.908	7.106	7.117	6.679	8.999	9.978	10.752	13.511	15.311	15.535	15.894	15.925
	Inst.Pensão	-	-	4.313	2.451	2.250	2.419	2.895	3.144	3.544	4.129	5.183	5.377	6.101	7.684	9.325	11.823	12.392	12.408
	Total	4.782	5.000	6.761	5.406	5.655	5.822	6.286	6.810	6.752	7.378	9.702	10.948	11.507	14.304	16.252	17.473	17.726	17.732
- Empresas Públicas	Ativos	2.089	2.640	2.707	2.748	2.942	3.089	3.639	4.037	4.431	3.902	5.618	6.314	6.869	7.532	8.756	8.687	9.636	9.693
- Soc.Economista Mista	Ativos	1.419	2.187	2.419	2.702	2.826	2.985	3.605	4.042	7.110	7.160	7.292	4.638	5.006	6.968	6.708	6.554	6.374	6.436
- MILITARES	Ativos	934	941	986	1.422	1.021	1.360	1.493	1.930	1.936	1.913	1.892	2.300	2.376	2.718	3.081	3.287	3.441	3.430
	Aposentados	1.703	1.737	1.896	2.225	2.438	2.544	3.724	3.846	4.194	4.405	4.675	5.321	5.751	6.376	6.598	7.303	7.585	7.573
	Inst.Pensão	975	966	1.204	1.375	1.512	1.573	1.982	2.205	2.223	2.307	2.628	2.851	3.025	3.476	3.879	4.895	5.042	4.942
	Total	1.091	1.113	1.226	1.586	1.447	1.665	2.089	2.411	2.458	2.507	2.626	2.866	2.778	3.642	3.993	4.492	4.778	4.742
MINISTÉRIO PÚBLICO DA UNIÃO ³	Ativos	3.017	3.225	3.572	4.416	3.639	5.177	6.349	9.133	9.937	9.234	10.246	13.346	14.364	18.167	19.936	21.632	20.552	20.574
	Aposentados	5.046	3.628	3.809	4.162	4.305	5.953	8.485	13.511	14.805	13.632	11.621	13.401	13.982	18.924	16.721	17.143	18.790	18.847
	Inst.Pensão	3.232	2.221	2.076	2.562	2.600	3.213	4.792	7.485	9.096	8.879	8.023	9.767	10.722	13.947	13.310	13.253	14.230	14.252
	Total	3.291	3.221	3.504	4.251	3.678	5.164	6.562	9.640	10.529	9.786	10.247	13.072	14.029	17.937	19.011	20.422	19.864	19.898
LEGISLATIVO	Ativos	3.822	4.481	4.994	5.159	5.241	5.230	6.413	6.810	8.648	8.640	9.118	10.539	11.049	12.469	11.973	12.786	14.340	14.157
	Aposentados	4.823	5.577	6.231	6.882	5.690	5.342	5.915	8.368	10.230	10.968	12.406	13.846	14.675	15.355	16.318	19.546	22.964	23.140
	Inst.Pensão	2.221	2.632	3.114	3.126	2.613	2.711	2.966	4.317	5.353	6.141	7.082	7.900	8.800	9.031	10.263	13.071	16.944	17.260
	Total	3.924	4.528	5.057	5.302	5.038	5.342	5.908	6.882	8.543	9.089	9.519	10.826	11.428	12.595	12.516	13.961	16.081	16.008
JUDICIÁRIO	Ativos	2.540	2.733	3.393	4.431	4.390	5.108	6.270	6.550	7.125	8.704	8.800	11.903	12.557	14.723	13.112	11.625	11.733	11.875
	Aposentados	3.875	3.945	4.618	5.222	6.047	6.185	6.660	8.242	9.641	10.448	10.533	11.941	13.397	13.787	15.710	15.393	15.476	15.501
	Inst.Pensão	2.633	2.258	2.725	3.071	3.245	3.555	3.833	4.895	6.428	7.184	7.164	8.085	9.056	9.495	11.060	13.049	13.556	13.671
	Total	2.728	2.877	3.534	4.491	4.548	5.193	6.200	6.715	7.423	8.845	8.922	12.310	13.142	14.196	13.290	12.115	12.232	12.358
Transfer. Intergovernamentais	Total	1.303	911	940	1.036	1.059	1.182	1.261	1.451	-	-	-	-	-	-	-	-	-	
Fundo Const. do Distrito Federal ³	Total	-	-	-	-	-	-	-	-	-	-	-	2.729	3.052	3.423	3.807	3.687	4.406	4.424

Elaborado: SRHMP.

Fonte: SRH/MP e STNMF

1 - Inclui Administração Direta, Autarquias, Fundação, MPU (até o período de 2009) e BACEN (inclusive contratos temporários).

* A partir de 2010, o MPU estará excluído do Executivo CIVIS

2 - Em 1995 e 1996 o regime era celetista.

3- Inclui ativos, aposentados e instituidores de pensão (Civis, Militares e contratos temporário).

4 - Despesa Média dos últimos 12 meses

Despesa média corresponde à despesa total dividida pelo número de servidores.

Nota: A partir de 2010, para cálculo da despesa média, estão excluídos os valores com precatórios

Obs.: Foram retificados os valores do período de 2011

Tabela 3.2 - Despesa Média* com Servidores Federais da União, por poder, segundo a situação de vínculo

Poderes da União	Despesa Média com Servidores Federais da União (R\$ correntes)			
	Ativos	Aposentados	Inst. de Pensão	TOTAL
Executivo ^{1,2}	7.625	6.759	5.416	6.681
- Administração Direta	8.581	5.925	5.401	6.695
- Autarquias	7.345	6.317	5.332	6.756
- Fundações	6.488	5.043	3.546	5.701
- Banco Central do Brasil	20.123	15.925	12.408	17.732
Empresas Públicas	9.693	-	-	9.693
Sociedade Economia Mista	6.436	-	-	6.436
Ministério Público da União	20.574	18.847	14.252	19.898
Militares	3.430	7.573	4.942	4.742
Legislativo	14.157	23.140	17.260	16.008
Judiciário	11.875	15.501	13.671	12.358
Fundo Constitucional do Distrito Federal ³	3.687	7.230	4.156	4.492

Elaborado: SRH/MP.

Fonte: SRH/MP, e STN/MF

1- Inclui o BACEN.

2- Inclui contratos temporários.

3- Inclui ativos, aposentados e instituidores de pensão (Civis, Militares e contratos temporários).

Despesa Média dos últimos 12 meses.

* Corresponde à despesa total dividida pelo número de servidores.



Tabela 3.3 - Distribuição de Servidor Federal Civil do Poder Executivo¹, por situação de vínculo, segundo as faixas de remuneração em % - SIAPE

Posição - Jan/2012

Faixas de Remuneração (R\$ correntes)	Distribuição de Servidores Civis Ativos e Aposentados (%)					
	Ativos (A)		Aposentados (B)		Total (A) + (B)	
	Mês	Média dos 12 últimos meses	Mês	Média dos 12 últimos meses	Mês	Média dos 12 últimos meses
Até 1.034,59	1,6	1,5	0,5	0,4	1,1	1,0
De 1.034,60 a 1.200	0,0	0,0	0,3	0,3	0,1	0,1
De 1.201 a 1.300	0,2	0,2	0,3	0,3	0,2	0,2
De 1.301 a 1.400	0,1	0,0	0,6	0,6	0,3	0,3
De 1.401 a 1.500	0,1	0,1	0,6	0,7	0,3	0,3
De 1.501 a 2.000	2,7	2,8	4,0	4,6	3,2	3,5
De 2.001 a 2.500	7,4	7,6	7,5	8,7	7,5	8,0
De 2.501 a 3.000	6,3	7,1	15,7	15,6	10,1	10,5
De 3.001 a 3.500	10,9	11,5	10,8	11,0	10,9	11,3
De 3.501 a 4.500	16,9	16,1	13,9	14,7	15,7	15,6
De 4.501 a 5.500	10,3	10,1	13,4	12,4	11,5	11,0
De 5.501 a 6.500	6,4	6,9	8,5	7,5	7,2	7,1
De 6.501 a 7.500	7,9	8,1	4,2	4,2	6,5	6,5
De 7.501 a 8.500	7,5	6,9	3,0	2,9	5,7	5,3
De 8.501 a 9.500	3,3	3,2	2,1	1,9	2,8	2,7
De 9.501 a 10.500	2,2	2,2	1,3	1,3	1,9	1,8
De 10.501 a 11.500	3,0	2,9	2,4	2,3	2,8	2,7
De 11.501 a 12.500	3,0	3,0	2,7	2,6	2,9	2,8
De 12.501 a 13.000	0,9	0,9	0,4	0,4	0,7	0,7
Acima de 13.000	9,2	9,0	7,8	7,7	8,6	8,5
Total	100,0	100,0	100,0	100,0	100,0	100,0

Fonte: SRH/MP.

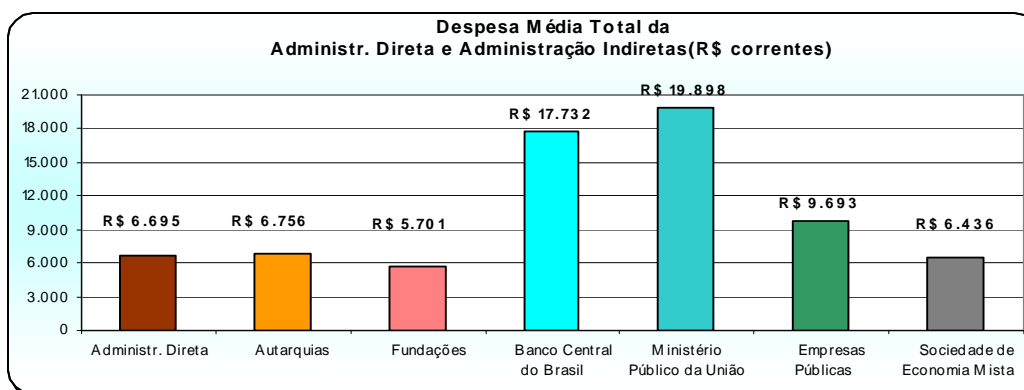
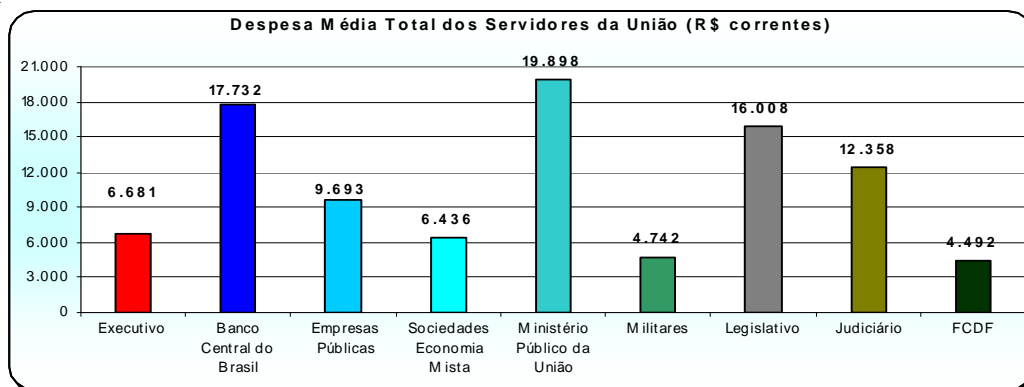
1 - Inclui administração direta, fundações e autarquias do Poder Executivo.

Não inclui: MPU, BACEN, Empresas Públicas, Sociedades de Economia Mista, que recebem recurso do tesouro.



Tabela 3.4 - Estrutura Salarial das Carreiras da Administração Pública Federal - SIAPE

Posição: Janeiro/2012

(continua)

Cargo / Carreira	Vencimentos (R\$ correntes)		
	Inicial	Final (*)	% de Amplitude (**)
Agência Brasileira de Inteligência - ABIN			
Plano de Carreira e Cargos da ABIN			
Carreira			
- Oficial de Inteligência - NS	12.960,86	18.400,00	42
- Oficial Técnico de Inteligência - NS	11.941,08	16.558,16	39
- Agente Técnico de Inteligência - NI	4.422,62	7.600,28	72
- Agente de Inteligência - NI	4.914,57	8.445,69	72
Gr Grupo Informações da ABIN			
- Instrutor de Informações - NS	10.275,42	16.554,36	61
- Demais Cargos de Nível Superior do Grupo Inform. da ABIN (exceto Cargo de Instrutor de Informações) - NS	9.506,31	15.455,77	63
- Monitor de Informação do Grupo Informações - NI	3.986,34	7.476,41	88
- Demais Cargos de Nível Intermediário do Grupo Informações (exceto Monitor de Informações) - NI	3.771,73	7.044,99	87
Gr Grupo Apoio da ABIN			
- Cargos de Nível Superior - NS	4.879,09	8.284,93	70
- Cargos de Nível Intermediário - NI	3.246,97	4.931,34	52
- Cargos de Nível Auxiliar - NA	2.298,43	2.434,15	6
Agências Reguladoras			
ANA - Agência Nacional de Água			
- Especialista em Recursos Hídricos - NS	10.019,20	17.479,00	74
- Especialista em Geoprocessamento - NS	10.019,20	17.479,00	74
- Analista Administrativo - NS	9.263,20	16.367,00	77
- Plano Especial de Cargos da Agência Nacional de Água - Médico - 40 hs - NS	7.285,87	12.131,50	67
- Plano Especial de Cargos da Agência Nacional de Água- Médico - 20 hs - NS	3.643,34	6.065,75	66
- Plano Especial de Cargos da Agência Nacional de Água - Nível Superior (exceto Médico)	7.285,87	12.131,50	67
- Técnico Administrativo - NI	4.760,18	7.664,76	61
- Plano Especial de Cargos da Agência Nacional de Água - Nível Intermediário	3.532,23	6.970,26	97
- Plano Especial de Cargos da Agência Nacional de Água - Nível Auxiliar	2.170,80	2.504,02	15
ANAC - Agência Nacional de Aviação Civil			
- Especialista em Regulação de Aviação Civil -NS	10.019,20	17.479,00	74
- Analista Administrativo - NS	9.263,20	16.367,00	77
- Plano Especial de Cargos da Agência Nacional de Aviação Civil - Médico - 40 hs - NS	7.285,87	12.131,50	67
- Plano Especial de Cargos da Agência Nacional de Aviação Civil - Médico - 20 hs - NS	3.643,34	12.131,50	233
- Plano Especial de Cargos da Agência Nacional de Aviação Civil - Nível Superior (exceto Médico)	7.285,87	12.131,50	67
- Técnico em Regulação de Aviação Civil - NI	4.984,98	7.935,76	59
- Técnico Administrativo - NI	4.760,18	7.664,76	61
- Plano Especial de Cargos da Agência Nacional de Aviação Civil - Nível Intermediário	3.532,23	6.970,26	97
- Plano Especial de Cargos da Agência Nacional de Aviação Civil - Nível Auxiliar	2.170,80	2.504,02	15
ANEEL - Agência Nacional de Energia Elétrica			
- Especialista em Regulação de Serviços Públicos de Energia -NS	10.019,20	17.479,00	74
- Analista Administrativo - NS	9.263,20	16.367,00	77
- Plano Especial de Cargos da Agência Nacional de Energia Elétrica - Médico - 40 hs - NS	7.285,87	12.131,50	67
- Plano Especial de Cargos da Agência Nacional de Energia Elétrica - Médico - 20 hs - NS	3.643,34	12.131,50	233
- Plano Especial de Cargos da Agência Nacional de Energia Elétrica - Nível Superior (exceto Médico)	7.285,87	12.131,50	67
- Técnico Administrativo - NI	4.760,18	7.664,76	61
- Plano Especial de Cargos da Agência Nacional de Energia Elétrica - Nível Intermediário	3.532,23	6.970,26	97
- Plano Especial de Cargos da Agência Nacional de Energia Elétrica - Nível Auxiliar	2.170,80	2.504,02	15
ANSS - Agência Nacional de Saúde Suplementar			
- Especialista em Regulação de Saúde Suplementar - NS	10.019,20	17.479,00	74
- Analista Administrativo - NS	9.263,20	16.367,00	77
- Plano Especial de Cargos da Agência Nacional de Saúde Suplementar - Médico - 40 hs - NS	7.285,87	12.131,50	67
- Plano Especial de Cargos da Agência Nacional de Saúde Suplementar - Médico - 20 hs - NS	3.643,34	12.131,50	233
- Plano Especial de Cargos da Agência Nacional de Saúde Suplementar - Nível Superior (exceto Médico)	7.285,87	12.131,50	67
- Técnico em Regulação de Saúde Suplementar - NI	4.984,98	7.935,76	59
- Técnico Administrativo - NI	4.760,18	7.664,76	61
- Plano Especial de Cargos da Agência Nacional de Saúde Suplementar - Nível Intermediário	3.532,23	6.970,26	97
- Plano Especial de Cargos da Agência Nacional de Saúde Suplementar - Nível Auxiliar	2.170,80	2.504,02	15
ANATEL - Agência Nacional de Telecomunicações			
- Especialista em Regulação de Serviços Públicos de Telecomunicações - NS	10.019,20	17.479,00	74
- Analista Administrativo - NS	9.263,20	16.367,00	77
- Plano Especial de Cargos da Agência Nacional de Telecomunicações - Médico - 40 hs - NS	7.285,87	12.131,50	67
- Plano Especial de Cargos da Agência Nacional de Telecomunicações - Médico - 20 hs - NS	3.643,34	12.131,50	233
- Plano Especial de Cargos da Agência Nacional de Telecomunicações - Nível Superior (exceto Médico)	7.285,87	12.131,50	67

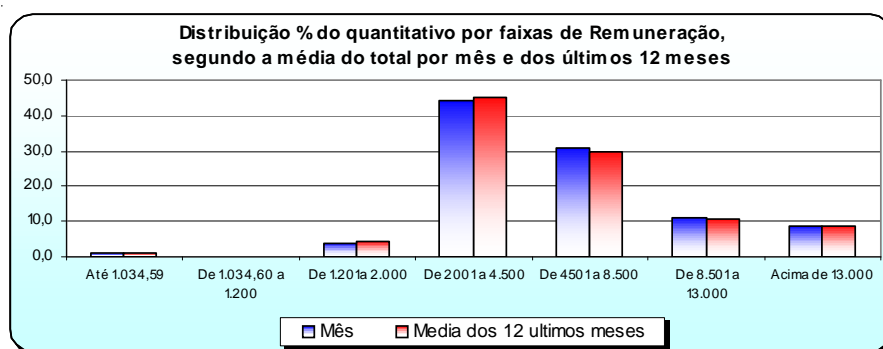
Tabela 3.4 - Estrutura Salarial das Carreiras da Administração Pública Federal - SIAPE
Posição: Janeiro/2012

(continua)

Cargo / Carreira	Vencimentos (R\$ correntes)		
	Inicial	Final (*)	% de Amplitude (**)
- Técnico em Regulação de Serviços Públicos de Telecomunicações - NI	4.984,98	7.935,76	59
- Técnico Administrativo - NI	4.760,18	7.664,76	61
- Plano Especial de Cargos da Agência Nacional de Telecomunicações - Nível Intermediário	3.532,23	6.970,26	97
- Plano Especial de Cargos da Agência Nacional de Telecomunicações - Nível Auxiliar	2.170,80	2.504,02	15
ANTAQ - Agência Nacional de Transportes Aquaviários			
- Especialista em Regulação de Serviços de Transportes Aquaviários - NS	10.019,20	17.479,00	74
- Analista Administrativo - NS	9.263,20	16.367,00	77
- Plano Especial de Cargos da Agência Nacional de Transportes Aquaviários - Médico - 40 hs - NS	7.285,87	12.131,50	67
- Plano Especial de Cargos da Agência Nacional de Transportes Aquaviários - Médico - 20 hs - NS	3.643,34	12.131,50	233
- Plano Especial de Cargos da Agência Nacional de Transp. Aquaviários - Nível Superior (exceto Médico)	7.285,87	12.131,50	67
- Técnico em Regulação de Serviços de Transportes Aquaviários - NI	4.984,98	7.935,76	59
- Técnico Administrativo - NI	4.760,18	7.664,76	61
- Plano Especial de Cargos da Agência Nacional de Transportes Aquaviários - Nível Intermediário	3.532,23	6.970,26	97
- Plano Especial de Cargos da Agência Nacional de Transportes Aquaviários - Nível Auxiliar	2.170,80	2.504,02	15
ANTT - Agência Nacional de Transportes Terrestres			
- Especialista em Regulação de Serviços de Transportes Terrestres - NS	10.019,20	17.479,00	74
- Analista Administrativo - NS	9.263,20	16.367,00	77
- Plano Especial de Cargos da Agência Nacional de Transportes Terrestres - Médico - 40 hs - NS	7.285,87	12.131,50	67
- Plano Especial de Cargos da Agência Nacional de Transportes Terrestres - Médico - 20 hs - NS	3.643,34	12.131,50	233
- Plano Especial de Cargos da Agência Nacional de Transportes Terrestres - Nível Superior (exceto Médico)	7.285,87	12.131,50	67
- Técnico em Regulação de Serviços de Transportes Terrestres - NI	4.984,98	7.935,76	59
- Técnico Administrativo - NI	4.760,18	7.664,76	61
- Plano Especial de Cargos da Agência Nacional de Transportes Terrestres - Nível Intermediário	3.532,23	6.970,26	97
- Plano Especial de Cargos da Agência Nacional de Transportes Terrestres - Nível Auxiliar	2.170,80	2.504,02	15
ANVISA - Agência Nacional de Vigilância Sanitária			
- Especialista em Regulação e Vigilância Sanitária - NS	10.019,20	17.479,00	74
- Analista Administrativo - NS	9.263,20	16.367,00	77
- Plano Especial de Cargos da Agência Nacional de Vigilância Sanitária - Médico 40 hs - NS	7.285,87	12.131,50	67
- Plano Especial de Cargos da Agência Nacional de Vigilância Sanitária - Médico 20 hs - NS	3.643,34	6.065,75	66
- Plano Especial de Cargos da Agência Nacional de Vigilância Sanitária - Nível Superior (exceto Médico)	7.285,87	12.131,50	67
- Plano Especial de Cargos da Agência Nacional de Vigilância Sanitária - Nível Intermediário	3.532,23	6.970,26	97
- Técnico em Regulação e Vigilância Sanitária - NI	4.984,98	7.935,76	59
- Técnico Administrativo - NI	4.760,18	7.664,76	61
- Plano Especial de Cargos da Agência Nacional de Vigilância Sanitária - Nível Auxiliar	2.170,80	2.504,02	15
ANCINE - Agência Nacional de Cinema			
- Especialista em Regulação da Atividade Cinematográfica e Audiovisual - NS	10.019,20	17.479,00	74
- Analista Administrativo - NS	9.263,20	16.367,00	77
- Plano Especial de Cargos da Agência Nacional de Cinema - Médico - 40 hs - NS	7.285,87	12.131,50	67
- Plano Especial de Cargos da Agência Nacional de Cinema - Médico - 20 hs - NS	3.643,34	12.131,50	233
- Plano Especial de Cargos da Agência Nacional de Cinema - Nível Superior (exceto Médico)	7.285,87	12.131,50	67
- Técnico em Regulação da Atividade Cinematográfica e Audiovisual - NI	4.984,98	7.935,76	59
- Técnico Administrativo - NI	4.760,18	7.664,76	61
- Plano Especial de Cargos da Agência Nacional de Cinema - Nível Intermediário	3.532,23	6.970,26	97
- Plano Especial de Cargos da Agência Nacional de Cinema - Nível Auxiliar	2.170,80	2.504,02	15
ANP - Agência Nacional do Petróleo			
- Especialista em Geologia e Geofísica do Petróleo e Álcool Combustível e Gás Natural - NS	10.019,20	17.479,00	74
- Especialista em Regulação de Petróleo e Derivados, Álcool Combustível e Gás Natural - NS	10.019,20	17.479,00	74
- Analista Administrativo - NS	9.263,20	16.367,00	77
- Plano Especial de Cargos da Agência Nacional do Petróleo - Médico - 40 hs - NS	7.285,87	12.131,50	67
- Plano Especial de Cargos da Agência Nacional do Petróleo - Médico - 20 hs - NS	3.643,34	12.131,50	233
- Plano Especial de Cargos da Agência Nacional do Petróleo - Nível Superior (exceto Médico)	7.285,87	12.131,50	67
- Técnico em Regulação de Petróleo e Derivados, Álcool Combustível e Gás Natural - NI	4.984,98	7.935,76	59
- Técnico Administrativo - NI	4.760,18	7.664,76	61
- Plano Especial de Cargos da Agência Nacional do Petróleo - Nível Intermediário	3.532,23	6.970,26	97
- Plano Especial de Cargos da Agência Nacional do Petróleo - Nível Auxiliar	2.170,80	2.504,02	15

Tabela 3.4 - Estrutura Salarial das Carreiras da Administração Pública Federal - SIAPE

Posição: Janeiro/2012

(continua)

Cargo / Carreira	Vencimentos (R\$ correntes)		
	Inicial	Final (*)	% de Amplitude (**)
Área Jurídica			
- Advogado da União - AGU - NS	14.970,60	19.451,00	30
- Defensor Público da União - NS	14.970,60	19.451,00	30
- Procurador da Fazenda Nacional - NS	14.970,60	19.451,00	30
- Procurador Federal - NS	14.970,60	19.451,00	30
- Quadro Suplementar em Extinção da AGU - NS	14.970,60	19.451,00	30
Auditoria			
- Auditor-Fiscal da Receita Federal do Brasil - NS	13.600,00	19.451,00	43
- Analista-Tributário da Receita Federal do Brasil - NS	7.996,07	11.595,00	45
- Auditor-Fiscal do Trabalho - NS	13.600,00	19.451,00	43
Banco Central do Brasil - BACEN			
- A - Analista do Banco Central do Brasil - NS	12.960,77	18.478,45	43
- P - Procurador do Banco Central do Brasil - NS	14.970,60	19.451,00	30
- Tt - Técnico do Banco Central do Brasil	4.917,28	8.449,13	72
Cargos Específicos			
- Engenheiro, integrantes dos Planos de Carreiras e de Cargos referidos no Anexo XII da Lei 12.277/2010 - NS	4.834,22	10.209,50	111
- Arquiteto, integrantes dos Planos de Carreiras e de Cargos referidos no Anexo XII da Lei 12.277/2010 - NS	4.834,22	10.209,50	111
- Economista, integrantes dos Planos de Carreiras e de Cargos referidos no Anexo XII da Lei 12.277/2010 - NS	4.834,22	10.209,50	111
- Estatístico, integrantes dos Planos de Carreiras e de Cargos referidos no Anexo XII da Lei 12.277/2010 - NS	4.834,22	10.209,50	111
- Geólogo, integrantes dos Planos de Carreiras e de Cargos referidos no Anexo XII da Lei 12.277/2010 - NS	4.834,22	10.209,50	111
Ciência e Tecnologia - C&T			
- Analista em Ciência e Tecnologia/Tecnologista - sem Retribuição por Titulação - NS	4.549,63	8.337,82	83
- Analista em Ciência e Tecnologia/Tecnologista - Aperfeiçoamento ou Especialização - NS	5.371,63	9.838,82	83
- Analista em Ciência e Tecnologia/Tecnologista - Mestre - NS	6.150,63	11.255,82	83
- Analista em Ciência e Tecnologia/Tecnologista - Doutor - NS	7.748,63	14.175,82	83
- Pesquisador - sem Retribuição por Titulação - NS	5.111,07	8.337,82	63
- Pesquisador - Aperfeiçoamento ou Especialização - NS	6.048,07	9.838,82	63
- Pesquisador - Mestre - NS	6.936,07	11.255,82	62
- Pesquisador - Doutor - NS	8.760,07	14.175,82	62
- Assistente em Ciência e Tecnologia/Técnico - sem Gratificação de Qualificação - NI	2.504,68	4.178,32	67
- Assistente em Ciência e Tecnologia/Técnico - Aperfeiçoamento ou Especialização - NI	2.956,68	4.930,32	67
- Assistente em Ciência e Tecnologia/Técnico - Mestre - NI	3.385,68	5.640,32	67
- Assistente em Ciência e Tecnologia/Técnico - Doutor - NI	4.266,68	7.103,32	66
- Auxiliar em Ciência e Tecnologia/Auxiliar Técnico - sem Gratificação de Qualificação - NA	1.500,57	2.198,00	46
- Auxiliar em Ciência e Tecnologia/Auxiliar Técnico - com Gratificação de Qualificação - NA	1.689,57	2.453,00	45
Comissão de Valores Mobiliário - CVM			
- Analista e Inspetor da CVM - NS	12.960,77	18.478,45	43
- Cargos de Nível Superior Integrantes do Quadro Suplementar (§ 5º do art. 87 MP 440/2008) - CVM - NS	10.298,62	15.659,73	52
- Agente Executivo da CVM - NI	4.471,86	7.161,00	60
- Auxiliar de Serviços Gerais da CVM - NI	2.731,81	4.204,92	54
Departamento Nacional de Auditoria do Sistema Único de Saúde - DENASUS			
- Cargos de Nível Superior - NS	4.722,22	10.151,00	115
- Cargos de Nível Intermediário - NI	2.496,42	5.125,11	105
- Cargos de Nível Auxiliar - NA	2.362,12	2.642,84	12
Departamento Nacional de Infra-Estrutura de Transportes - DNIT			
Carreira			
- Analista Administrativo - sem Gratificação de Qualificação - NS	5.408,21	9.015,22	67
- Analista Administrativo - com Gratificação de Qualificação de Nível I - NS	5.962,23	9.569,24	60
- Analista Administrativo - com Gratificação de Qualificação de Nível II - NS	6.516,25	10.123,26	55
- Analista de Infra-Estrutura de Transportes - sem Gratificação de Qualificação - NS	7.815,81	12.281,22	57
- Analista de Infra-Estrutura de Transportes - com Gratificação de Qualificação de Nível I - NS	8.369,83	12.835,24	53
- Analista de Infra-Estrutura de Transportes - com Gratificação de Qualificação de Nível II - NS	8.923,85	13.389,26	50
- Técnico Administrativo - NI	2.507,30	4.482,49	79
- Técnico de Suporte em Infra-Estrutura de Transportes - NI	3.545,88	6.144,49	73
Plano Especial de Cargos do Departamento Nacional de Infra-Estrutura de Transportes			
- Cargos:Arquit., Econom., Engenh., Eng. Agrônomo, Eng.de Operações, Estatístico e Geól. (art.3ºA da Lei 11.171/05) - sem GQ - NS	6.607,95	12.281,22	86
- Cargos: Arquit., Econom., Engenh., Eng. Agrônomo, Eng.de Operações, Estatist. e Geól. (art.3ºA da Lei 11.171/05) - com GQ Nível I - NS	7.161,97	12.835,24	79
- Cargos: Arquit., Econom., Engenh., Eng. Agrônomo, Eng.de Operações, Estatist. e Geól. (art.3ºA da Lei 11.171/05) - com GQ Nível II - NS	7.715,99	13.389,26	74

Tabela 3.4 - Estrutura Salarial das Carreiras da Administração Pública Federal - SIAPE

Posição: Janeiro/2012

(continua)

Cargo / Carreira	Vencimentos (R\$ correntes)		
	Inicial	Final (*)	% de Amplitude (**)
- Cargos de Nível Superior (não ref. no art. 3ºA da Lei nº 11.171/2005) - sem Gratific. de Qualificação - NS	4.912,37	9.230,22	88
- Cargos de Nível Superior (não ref. no art. 3ºA da Lei nº 11.171/2005) - com Gratificação de Qualificação de Nível I - NS	5.302,09	9.619,94	81
- Cargos de Nível Superior (não ref. no art. 3ºA da Lei nº 11.171/2005) - com Gratificação de Qualificação de Nível II - NS	5.691,81	10.009,66	76
- Cargos: Agente de Serv. de Engenharia, Téc. de Estradas e Tecnologista (art. 3ºA da Lei 11.171/05) - sem Gratificação de Qualificação - NI	2.745,85	5.734,49	109
- Cargos: Agente de Serviços de Engenharia, Técnico de Estradas e Tecnologista (art. 3ºA da Lei 11.171/05) - com GQ Nível I - NI	2.950,50	5.939,14	101
- Cargos: Agente de Serviços de Engenharia, Técnico de Estradas e Tecnologista (art. 3ºA da Lei 11.171/05) - com GQ Nível II - NI	3.155,85	6.144,49	95
- Cargos de Nível Intermediário (não referido no art. 3ºA da Lei nº 11.171/2005) - NI	2.656,13	5.030,23	89
- Cargos de Nível Auxiliar do Plano Especial de Cargos do DNIT - NA	1.791,79	2.050,02	14
Departamento Nacional de Produção Mineral - DNPM			
Carreira			
- Analista Administrativo - sem Gratificação de Qualificação - NS	5.503,81	9.126,22	66
- Analista Administrativo - com Gratificação de Qualificação de 10% - NS	6.057,83	9.680,24	60
- Analista Administrativo - com Gratificação de Qualificação de 20% - NS	6.611,85	10.234,26	55
- Especialista em Recursos Minerais - sem Gratificação de Qualificação - NS	7.727,81	12.281,22	59
- Especialista em Recursos Minerais - com Gratificação de Qualificação de 10% - NS	8.281,83	12.835,24	55
- Especialista em Recursos Minerais - com Gratificação de Qualificação de 20% - NS	8.835,85	13.389,26	52
- Técnico em Atividade de Mineração - NI	3.542,08	6.144,49	73
- Técnico Administrativo - NI	2.530,08	4.578,49	81
Plano Especial de Cargos do Departamento Nacional de Produção Mineral			
- Cargos: Economista, Engenh., Geógr., Geól., Pesq. em Ciências Exat. e da Natur. e Químico (art. 15º da Lei 11.046/04 - sem GQ - NS	4.954,57	9.344,22	89
- Cargos: Econom., Engenh., Geógr., Geól., Pesq. em Ciências Exat. e da Natur. e Químico (art. 15º da Lei 11.046/04 - com GQ de 10%- NS	5.344,29	9.733,94	82
- Cargos: Econom., Engenh., Geógr., Geól., Pesq. em Ciências Exat. e da Natur. e Químico (art. 15º da Lei 11.046/04 - com GQ de 20%- NS	5.734,01	10.123,66	77
- Cargos de Nível Superior previstos art. 3º da Lei nº 11.046/2004 - sem Gratificação de Qualificação - NS	4.954,57	9.344,22	89
- Cargos de Nível Superior previstos art. 3º da Lei nº 11.046/2004 - com Gratificação de Qualificação de 10% - NS	5.344,29	9.733,94	82
- Cargos de Nível Superior previstos art. 3º da Lei nº 11.046/2004 - com Gratificação de Qualificação de 20% - NS	5.734,01	10.123,66	77
- Cargos: Desenhista, Técnico em Cartografia e Técnico de Recursos Minerais (art. 15º da Lei 11.046/04 - sem GQ - NI	2.715,13	5.137,23	89
- Cargos: Desenhista, Técnico em Cartografia e Técnico de Recursos Minerais (art. 15º da Lei 11.046/04 - com GQ de 10% - NI	2.959,05	5.381,15	82
- Cargos: Desenhista, Técnico em Cartografia e Técnico de Recursos Minerais (art. 15º da Lei 11.046/04 - com GQ de 20% - NI	3.202,98	5.625,08	76
- Cargos de Nível Intermediário previstos no art. 3º da Lei nº 11.046/2004 - NI	2.715,13	5.137,23	89
- Cargos de Nível Auxiliar previstos no art. 3º da Lei nº 11.046/2004 - NA	1.829,79	2.050,02	12
Diplomacia			
- Ministro de Primeira Classe - NS	18.478,45	18.478,45	0
- Ministro de Segunda Classe - NS	17.769,29	17.769,29	0
- Conselheiro - NS	16.541,31	16.541,31	0
- Primeiro Secretário - NS	15.395,04	15.395,04	0
- Segundo Secretário - NS	14.331,13	14.331,13	0
- Terceiro Secretário - NS	12.962,12	12.962,12	0
- Oficial de Chancelaria - NS	5.858,53	9.218,05	57
- Assistente de Chancelaria - NI	2.915,10	6.659,18	128
Docente			
Carreira de Magistério Superior - classe: Auxiliar (inicial) Associado (final)			
- Cargos de que trata a Lei nº 7.596/1987 - Dedicção Exclusiva sem Retribuição por Titulação - NS	2.762,36	4.457,12	61
- Cargos de que trata a Lei nº 7.596/1987 - Dedicção Exclusiva Aperfeiçoamento - NS	2.949,68	3.945,91	34
- Cargos de que trata a Lei nº 7.596/1987 - Dedicção Exclusiva Especialização - NS	3.120,08	4.241,00	36
- Cargos de que trata a Lei nº 7.596/1987 - Dedicção Exclusiva Mestrado - NS	4.651,59	7.488,09	61
- Cargos de que trata a Lei nº 7.596/1987 - Dedicção Exclusiva Doutorado - NS	7.333,67	11.424,45	56
- Cargos de que trata a Lei nº 7.596/1987 - 40 horas sem Retribuição por Titulação - NS	2.130,33	3.005,20	41
- Cargos de que trata a Lei nº 7.596/1987 - 40 horas Aperfeiçoamento - NS	2.186,81	2.845,51	30
- Cargos de que trata a Lei nº 7.596/1987 - 40 horas Especialização - NS	2.265,78	3.098,79	37
- Cargos de que trata a Lei nº 7.596/1987 - 40 horas Mestrado - NS	3.016,52	4.131,67	37
- Cargos de que trata a Lei nº 7.596/1987 - 40 horas Doutorado - NS	4.300,00	5.275,12	23
- Cargos de que trata a Lei nº 7.596/1987 - 20 horas sem Retribuição por Titulação - NS	1.536,46	2.024,38	32
- Cargos de que trata a Lei nº 7.596/1987 - 20 horas Aperfeiçoamento - NS	1.588,65	2.048,05	29
- Cargos de que trata a Lei nº 7.596/1987 - 20 horas Especialização - NS	1.645,96	2.087,73	27
- Cargos de que trata a Lei nº 7.596/1987 - 20 horas Mestrado - NS	1.993,04	2.745,36	38
- Cargos de que trata a Lei nº 7.596/1987 - 20 horas Doutorado - NS	2.518,30	3.272,40	30

Tabela 3.4 - Estrutura Salarial das Carreiras da Administração Pública Federal - SIAPE

Posição: Janeiro/2012

(continua)

Cargo / Carreira	Vencimentos (R\$ correntes)		
	Inicial	Final (*)	% de Amplitude (**)
Carreira de Magistério Superior - classe: Titular (inicial e final)			
- Cargos de que trata a Lei nº 7.596/1987 - Dedicção Exclusiva sem Retrib. por Titulação - NS	4.786,62	4.786,62	0
- Cargos de que trata a Lei nº 7.596/1987 - Dedicção Exclusiva Aperfeiçoamento - NS	5.221,96	5.221,96	0
- Cargos de que trata a Lei nº 7.596/1987 - Dedicção Exclusiva Especialização - NS	5.580,63	5.580,63	0
- Cargos de que trata a Lei nº 7.596/1987 - Dedicção Exclusiva Mestrado - NS	7.818,69	7.818,69	0
- Cargos de que trata a Lei nº 7.596/1987 - Dedicção Exclusiva Doutorado - NS	11.755,05	11.755,05	0
- Cargos de que trata a Lei nº 7.596/1987 - 40 horas sem Retribuição por Titulação - NS	3.119,90	3.119,90	0
- Cargos de que trata a Lei nº 7.596/1987 - 40 horas Aperfeiçoamento - NS	3.288,71	3.288,71	0
- Cargos de que trata a Lei nº 7.596/1987 - 40 horas Especialização - NS	3.572,19	3.572,19	0
- Cargos de que trata a Lei nº 7.596/1987 - 40 horas Mestrado - NS	4.396,30	4.396,30	0
- Cargos de que trata a Lei nº 7.596/1987 - 40 horas Doutorado - NS	5.691,30	5.691,30	0
- Cargos de que trata a Lei nº 7.596/1987 - 20 horas sem Retribuição por Titulação - NS	2.082,28	2.082,28	0
- Cargos de que trata a Lei nº 7.596/1987 - 20 horas Aperfeiçoamento - NS	2.243,06	2.243,06	0
- Cargos de que trata a Lei nº 7.596/1987 - 20 horas Especialização - NS	2.422,70	2.422,70	0
- Cargos de que trata a Lei nº 7.596/1987 - 20 horas Mestrado - NS	2.804,94	2.804,94	0
- Cargos de que trata a Lei nº 7.596/1987 - 20 horas Doutorado - NS	3.482,77	3.482,77	0
Carreira do Magistério do Ensino Básico, Técnico e Tecnológico			
- Professor do Ensino Básico, Téc.e Tecnológico - Dedic. Exclusiva sem Retrib. por Titulação - NS	2.762,36	4.786,62	73
- Professor do Ensino Básico, Técnico e Tecnológico - Dedicção Exclusiva Aperfeiçoamento - NS	2.949,68	5.221,96	77
- Professor do Ensino Básico, Técnico e Tecnológico - Dedicção Exclusiva Especialização - NS	3.120,08	5.580,63	79
- Professor do Ensino Básico, Técnico e Tecnológico - Dedicção Exclusiva Mestrado - NS	4.194,70	7.235,20	72
- Professor do Ensino Básico, Técnico e Tecnológico - Dedicção Exclusiva Doutorado - NS	6.106,51	11.424,45	87
- Professor do Ensino Básico, Técnico e Tecnológico - 40 horas sem Retribuição por Titulação - NS	2.130,33	3.119,90	46
- Professor do Ensino Básico, Técnico e Tecnológico - 40 horas Aperfeiçoamento - NS	2.186,81	3.288,71	50
- Professor do Ensino Básico, Técnico e Tecnológico - 40 horas Especialização - NS	2.265,78	3.572,19	58
- Professor do Ensino Básico, Técnico e Tecnológico - 40 horas Mestrado - NS	2.782,97	4.131,67	48
- Professor do Ensino Básico, Técnico e Tecnológico - 40 horas Doutorado - NS	3.678,74	5.275,12	43
- Professor do Ensino Básico, Técnico e Tecnológico - 20 horas sem Retribuição por Titulação - NS	1.536,46	2.082,28	36
- Professor do Ensino Básico, Técnico e Tecnológico - 20 horas Aperfeiçoamento - NS	1.588,65	2.243,06	41
- Professor do Ensino Básico, Técnico e Tecnológico - 20 horas Especialização - NS	1.645,96	2.422,70	47
- Professor do Ensino Básico, Técnico e Tecnológico - 20 horas Mestrado - NS	1.712,04	2.745,36	60
- Professor do Ensino Básico, Técnico e Tecnológico - 20 horas Doutorado - NS	2.132,48	3.272,40	53
Cargo Isolado de Professor Titular do Ensino Básico, Técnico e Tecnológico			
- Cargo Isolado de Prof. Titular do Ensino Básico, Téc. e Tecnológico - Ded. Exclusiva Doutorado - NS	11.755,05	11.755,05	0
- Cargo Isolado de Prof. Titular do Ensino Básico, Técnico e Tecnológico - 40 horas Doutorado - NS	5.691,30	5.691,30	0
- Cargo Isolado de Professor Titular do Ensino Básico, Técnico e Tecnológico - 20 horas Doutorado - NS	3.482,77	3.482,77	0
Carreira do Magistério do Ensino Básico Federal			
- Cargo de Professor do Ensino Básico Federal - Dedicção Exclusiva sem Retribuição por Titulação - NS	2.762,36	4.786,62	73
- Cargo de Professor do Ensino Básico Federal - Dedicção Exclusiva Aperfeiçoamento - NS	2.949,68	5.221,96	77
- Cargo de Professor do Ensino Básico Federal - Dedicção Exclusiva Especialização - NS	3.120,08	5.580,63	79
- Cargo de Professor do Ensino Básico Federal - Dedicção Exclusiva Mestrado - NS	4.194,70	7.235,20	72
- Cargo de Professor do Ensino Básico Federal - Dedicção Exclusiva Doutorado - NS	6.106,51	11.424,45	87
- Cargo de Professor do Ensino Básico Federal - 40 horas sem Retribuição por Titulação - NS	2.130,33	3.119,90	46
- Cargo de Professor do Ensino Básico Federal - 40 horas Aperfeiçoamento - NS	2.186,81	3.288,71	50
- Cargo de Professor do Ensino Básico Federal - 40 horas Especialização - NS	2.265,78	3.572,19	58
- Cargo de Professor do Ensino Básico Federal - 40 horas Mestrado - NS	2.782,97	4.131,67	48
- Cargo de Professor do Ensino Básico Federal - 40 horas Doutorado - NS	3.678,74	5.275,12	43
- Cargo de Professor do Ensino Básico Federal - 20 horas sem Retribuição por Titulação - NS	1.536,46	2.082,28	36
- Cargo de Professor do Ensino Básico Federal - 20 horas Aperfeiçoamento - NS	1.588,65	2.243,06	41
- Cargo de Professor do Ensino Básico Federal - 20 horas Especialização - NS	1.645,96	2.422,70	47
- Cargo de Professor do Ensino Básico Federal - 20 horas Mestrado - NS	1.712,04	2.745,36	60
- Cargo de Professor do Ensino Básico Federal - 20 horas Doutorado - NS	2.132,48	3.272,40	53

Tabela 3.4 - Estrutura Salarial das Carreiras da Administração Pública Federal - SIAPE

Posição: Janeiro/2012

(continua)

Cargo / Carreira	Vencimentos (R\$ correntes)		
	Inicial	Final (*)	% de Amplitude (**)
Carreira do Magistério do Ensino Básico dos Ex-Territórios			
- Cargo de Profes. do Ensino Básico dos Ex-Territórios - Dedic.o Exclusiva sem Retribuição por Titulação - NS	2.762,36	4.786,62	73
- Cargo de Profes. do Ensino Básico dos Ex-Territórios - Dedicção Exclusiva Aperfeiçoamento - NS	2.949,68	5.221,96	77
- Cargo de Professor do Ensino Básico dos Ex-Territórios - Dedicção Exclusiva Especialização - NS	3.120,08	5.580,63	79
- Cargo de Professor do Ensino Básico dos Ex-Territórios - Dedicção Exclusiva Mestrado - NS	4.194,70	7.235,20	72
- Cargo de Professor do Ensino Básico dos Ex-Territórios - Dedicção Exclusiva Doutorado - NS	6.106,51	11.424,45	87
- Cargo de Professor do Ensino Básico dos Ex-Territórios - 40 horas sem Retribuição por Titulação - NS	2.130,33	3.119,90	46
- Cargo de Professor do Ensino Básico dos Ex-Territórios - 40 horas Aperfeiçoamento - NS	2.186,81	3.288,71	50
- Cargo de Professor do Ensino Básico dos Ex-Territórios - 40 horas Especialização - NS	2.265,78	3.572,19	58
- Cargo de Professor do Ensino Básico dos Ex-Territórios - 40 horas Mestrado - NS	2.782,97	4.131,67	48
- Cargo de Professor do Ensino Básico dos Ex-Territórios - 40 horas Doutorado - NS	3.678,74	5.275,12	43
- Cargo de Professor do Ensino Básico dos Ex-Territórios - 20 horas sem Retribuição por Titulação - NS	1.536,46	2.082,28	36
- Cargo de Professor do Ensino Básico dos Ex-Territórios - 20 horas Aperfeiçoamento - NS	1.588,65	2.243,06	41
- Cargo de Professor do Ensino Básico dos Ex-Territórios - 20 horas Especialização - NS	1.645,96	2.422,70	47
- Cargo de Professor do Ensino Básico dos Ex-Territórios - 20 horas Mestrado - NS	1.712,04	2.745,36	60
- Cargo de Professor do Ensino Básico dos Ex-Territórios - 20 horas Doutorado - NS	2.132,48	3.272,40	53
Endemias			
- Educador em Saúde -Endemias - NS	3.815,42	6.240,00	64
- Agente de Saúde - Endemias - NI	2.746,42	3.496,11	27
- Auxiliar de Saneamento - Endemias - NI	2.746,42	3.496,11	27
- Auxiliar de Transporte Marítimo e Fluvial - Endemias - NI	2.746,42	3.496,11	27
- Cartógrafo - Endemias - NI	2.746,42	3.496,11	27
- Condutor de Lancha - Endemias - NI	2.746,42	3.496,11	27
- Comandante de Navio - Endemias - NI	2.746,42	3.496,11	27
- Divulgador Sanitário - Endemias - NI	2.746,42	3.496,11	27
- Guarda de Endemias - Endemias NI	2.746,42	3.496,11	27
- Inspetor de Saneamento - Endemias - NI	2.746,42	3.496,11	27
- Laboratorista - Endemias - NI	2.746,42	3.496,11	27
- Laboratorista Jornada 8 (oito) horas - Endemias - NI	2.746,42	3.496,11	27
- Mestre de Lancha - Endemias - NI	2.746,42	3.496,11	27
- Microscopista - Endemias - NI	2.746,42	3.496,11	27
- Técnico de Laboratório - Endemias - NI	2.746,42	3.496,11	27
- Visitador Sanitário - Endemias - NI	2.746,42	3.496,11	27
- Agente Auxiliar de Saúde Pública - Endemias - NA	2.480,92	2.654,84	7
- Agente de Saúde Pública - Endemias - NA	2.480,92	2.654,84	7
- Agente de Transporte Marítimo e Fluvial - Endemias - NA	2.480,92	2.654,84	7
- Artífice de Mecânica - Endemias - NA	2.480,92	2.654,84	7
- Auxiliar de Laboratório - Endemias - NA	2.480,92	2.654,84	7
- Auxiliar de Laboratório 8 (oito) horas - Endemias - NA	2.480,92	2.654,84	7
- Orientador em Saúde - Endemias -NA	2.480,92	2.654,84	7
Fundo Nacional de Desenvolvimento da Educação - FNDE			
Carreira			
- Especialista em Financiamento e Execução de Progr. e Proj. Educacionais - sem Retrib. por Titulação - NS	4.895,26	10.143,00	77
- Especialista em Financiam. e Execução de Progr. e Proj. Educacionais - Aperfeiçoamento ou Especialização - NS	5.688,26	11.691,00	79
- Especialista em Financiamento e Execução de Programas e Proj. Educacionais - Mestrado - NS	6.395,26	13.070,00	72
- Especialista em Financiamento e Execução de Programas e Projetos Educacionais - Doutorado - NS	6.924,26	14.104,00	87
- Técnico em Financiamento e Execução de Progr. e Proj. Educacionais - sem Gratificação de Qualificação - NI	2.380,02	4.233,19	46
- Técnico em Financiamento e Execução de Progr. e Proj. Educacionais - com Gratificação de Qualificação - NI	2.772,02	4.879,19	50

Tabela 3.4 - Estrutura Salarial das Carreiras da Administração Pública Federal - SIAPE

Posição: Janeiro/2012

(continua)

Cargo / Carreira	Vencimentos (R\$ correntes)		
	Inicial	Final (*)	% de Amplitude (**)
Plano Especial de Cargos			
- Cargos de Nível Superior - sem Retribuição por Titulação - NS	3.943,65	8.334,00	111
- Cargos de Nível Superior - Aperfeiçoamento ou Especialização - NS	4.736,65	9.882,00	109
- Cargos de Nível Superior - Mestrado - NS	5.443,65	11.261,00	107
- Cargos de Nível Superior - Doutorado - NS	5.972,65	12.295,00	106
- Cargos de Nível Intermediário - sem Gratificação de Qualificação - NI	2.130,90	4.173,00	96
- Cargos de Nível Intermediário - com Gratificação de Qualificação - NI	2.522,90	4.819,00	91
- Cargos de Nível Auxiliar - NA	1.659,20	1.875,80	13
Fundação Nacional do Índio - FUNAI			
- Cargos de Nível Superior - NS	4.545,02	7.533,00	66
- Cargos de Nível Intermediário - NI	3.640,62	4.766,11	31
- Cargos de Nível Auxiliar - NA	2.567,76	2.711,56	6
Fundação Oswaldo Cruz - FIOCRUZ			
Plano de Carreiras e Cargos			
- Especialista - Doutor - NS	14.176,82	14.176,82	0
- Pesquisador em Saúde Pública - sem Retribuição por Titulação - NS	5.951,87	9.766,82	64
- Pesquisador em Saúde Pública - Aperfeiçoamento ou Especialização - NS	6.986,87	11.469,82	64
- Pesquisador em Saúde Pública - Mestre - NS	7.333,87	12.025,82	64
- Pesquisador em Saúde Pública - Doutor - NS	8.459,87	14.176,82	68
- Analista de Gestão em Saúde - sem Retribuição por Titulação - NS	5.320,83	9.766,82	84
- Analista de Gestão em Saúde - Aperfeiçoamento ou Especialização - NS	6.229,83	11.469,82	84
- Analista de Gestão em Saúde - Mestre - NS	6.532,83	12.025,82	84
- Analista de Gestão em Saúde - Doutor - NS	7.555,83	14.176,82	88
- Tecnologista em Saúde Pública - sem Retribuição por Titulação - NS	5.320,83	9.766,82	84
- Tecnologista em Saúde Pública - Aperfeiçoamento ou Especialização - NS	6.229,83	11.469,82	84
- Tecnologista em Saúde Pública - Mestre - NS	6.532,83	12.025,82	84
- Tecnologista em Saúde Pública - Doutor - NS	7.555,83	14.176,82	88
- Cargos de Nível Superior (art. 28 da Lei nº 11.355/06) - sem Retribuição por Titulação - NS	5.951,87	9.766,82	64
- Cargos de Nível Superior (art. 28 da Lei nº 11.355/06) - Aperfeiçoamento ou Especialização - NS	6.986,87	11.469,82	64
- Cargos de Nível Superior (art. 28 da Lei nº 11.355/06) - Mestre - NS	7.333,87	12.025,82	64
- Cargos de Nível Superior (art. 28 da Lei nº 11.355/06) - Doutor - NS	8.459,87	14.176,82	68
- Assistente Técnico de Gestão em Saúde - sem Gratificação de Qualificação - NI	2.504,68	4.178,32	67
- Assistente Técnico de Gestão em Saúde - Aperfeiçoamento ou Especialização - NI	2.956,68	4.930,32	67
- Assistente Técnico de Gestão em Saúde - Mestre - NI	3.385,68	5.640,32	67
- Assistente Técnico de Gestão em Saúde - Doutor - NI	4.266,68	7.103,32	66
- Técnico em Saúde Pública - sem Gratificação de Qualificação - NI	2.504,68	4.178,32	67
- Técnico em Saúde Pública - Aperfeiçoamento ou Especialização - NI	2.956,68	4.930,32	67
- Técnico de Saúde Pública - Mestre - NI	3.385,68	5.640,32	67
- Técnico de Saúde Pública - Doutor - NI	4.266,68	7.103,32	66
- Cargos de Nível Intermediário (art. 28 da Lei nº 11.355/06) - sem Gratificação de Qualificação - NI	2.155,78	4.178,32	94
- Cargos de Nível Intermediário (art. 28 da Lei nº 11.355/06) - Aperfeiçoamento ou Especialização - NI	2.545,78	4.930,32	94
- Cargos de Nível Intermediário (art. 28 da Lei nº 11.355/06) - Mestrado - NI	2.912,78	5.640,32	94
- Cargos de Nível Intermediário (art. 28 da Lei nº 11.355/06) - Doutorado - NI	3.669,78	7.103,32	94
Grupo de Defesa Aérea e Controle do Tráfego Aéreo - DACTA			
- Cargos de Nível Superior - NS	6.152,62	9.690,00	57
- Cargos de Nível Intermediário - NI	4.018,82	5.264,10	31
Grupo de Gestão			
- Analista de Finanças e Controle - NS	12.960,77	18.478,45	43
- Analista de Planejamento e Orçamento - NS	12.960,77	18.478,45	43
- Analista de Comércio Exterior - NS	12.960,77	18.478,45	43
- Especialista em Políticas Públicas e Gestão Governamental - NS	12.960,77	18.478,45	43
- Técnico de Finanças e Controle	4.917,28	8.449,13	72
- Técnico de Planejamento e Orçamento	4.917,28	8.449,13	72

Tabela 3.4 - Estrutura Salarial das Carreiras da Administração Pública Federal - SIAPE

Posição: Janeiro/2012

(continua)

Cargo / Carreira	Vencimentos (R\$ correntes)		
	Inicial	Final (*)	% de Amplitude (**)
GRUPO P-1500			
- Técnico de Planejamento P-1501 do Grupo TP-1500 - NS	10.082,62	15.281,73	52
Hospital das Forças Armadas - HFA			
Plano de Carreiras do Hospital das Forças Armadas			
Área de Saúde			
- Especialista em Atividades Hospitalares - sem Retribuição por Titulação - NS	2.788,28	5.344,94	92
- Especialista em Atividades Hospitalares - Aperfeiçoamento ou Especialização - NS	3.129,97	5.942,14	90
- Especialista em Atividades Hospitalares - Mestrado - NS	3.300,82	6.240,74	89
- Especialista em Atividades Hospitalares - Doutorado - NS	3.471,67	6.539,34	88
- Técnico em Atividades Médico-Hospitalares - NI	1.873,48	3.132,30	67
Área Médica			
- Médico 40 horas - sem Retribuição por Titulação - NS	5.820,12	8.559,60	47
- Médico 40 horas - Aperfeiçoamento ou Especialização - NS	6.261,02	9.171,00	46
- Médico 40 horas - Mestrado - NS	6.481,48	9.476,70	46
- Médico 40 horas - Doutorado - NS	6.878,30	10.026,96	46
- Médico 20 horas - sem Retribuição por Titulação - NS	2.910,06	4.279,80	47
- Médico 20 horas - Aperfeiçoamento ou Especialização - NS	3.130,51	4.585,50	46
- Médico 20 horas - Mestrado - NS	3.240,74	4.738,35	46
- Médico 20 horas - Doutorado - NS	3.439,15	5.013,48	46
Área Administrativa			
- Cargos de Nível Superior do Quadro de Pessoal do HFA - NS	2.788,28	5.344,94	92
- Cargos de Nível Intermediário do Quadro de Pessoal do HFA - NI	1.707,12	2.667,10	56
- Cargos de Nível Auxiliar do Quadro de Pessoal do HFA - NA	1.711,73	1.896,78	11
IBAMA, Instituto Chico Mendes e Ministério do Meio Ambiente			
Carreira de Especialista em Meio-Ambiente			
- Analista Administrativo - NS	5.137,24	10.170,21	98
- Analista Ambiental - NS	5.137,24	10.170,21	98
- Gestor Administrativo - NS	5.137,24	10.170,21	98
- Gestor Ambiental - NS	5.137,24	10.170,21	98
- Técnico Administrativo - NI	2.276,72	4.436,50	95
- Técnico Ambiental - NI	2.276,72	4.436,50	95
- Auxiliar Administrativo - NA	1.473,23	2.523,40	71
Plano Especial de Cargos - PECMA			
- Cargos de Nível Superior - NS	4.675,71	10.170,21	118
- Cargos de Nível Intermediário - NI	2.276,72	4.436,50	95
- Cargos de Nível Auxiliar - NA	1.409,51	2.523,40	79
Quadro de Pessoal (art. 9º da Lei nº 11.156/2005)			
- Cargos de Nível Superior - NS	2.684,01	3.427,83	28
- Cargos de Nível Intermediário - NI	1.859,15	2.038,26	10
- Cargos de Nível Auxiliar - NA	1.582,97	1.693,66	7
Imprensa Nacional			
- Cargos de Nível Superior - NS	3.764,13	5.650,00	50
- Cargos de Nível Intermediário - NI	3.602,20	4.655,57	29
- Cargos de Nível Auxiliar - NA	3.814,00	3.853,00	1
Infra-Estrutura			
Carreira			
- Especialista em Infra-Estrutura Sênior - Sem Gratificação de Qualificação - NS	9.074,47	12.860,47	42
- Especialista em Infra-Estrutura Sênior - Com Gratificação de Qualificação Nível I - NS	9.628,49	13.414,49	39
- Especialista em Infra-Estrutura Sênior - Com Gratificação de Qualificação Nível II - NS	10.182,51	13.968,51	37
- Analista de Infra-Estrutura - Sem Gratificação de Qualificação - NS	6.379,21	12.281,22	93
- Analista de Infra-Estrutura - Com Gratificação de Qualificação Nível I - NS	6.933,23	12.835,24	85
- Analista de Infra-Estrutura - Com Gratificação de Qualificação Nível II - NS	7.487,25	13.389,26	79

Tabela 3.4 - Estrutura Salarial das Carreiras da Administração Pública Federal - SIAPE

Posição: Janeiro/2012

(continua)

Cargo / Carreira	Vencimentos (R\$ correntes)		
	Inicial	Final (*)	% de Amplitude (**)
Instituto Brasileiro de Geografia e Estatística - IBGE			
Plano de Carreiras e Cargos do Instituto Brasileiro de Geografia e Estatística			
- Pesquisador em Informações Geográficas e Estatísticas - sem Retribuição por Titulação - NS	6.557,47	10.913,82	66
- Pesquisador em Informações Geográficas e Estatísticas - Aperfeiçoamento ou Especialização - NS	6.905,47	11.469,82	66
- Pesquisador em Informações Geográficas e Estatísticas - Mestrado - NS	7.252,47	12.025,82	66
- Pesquisador em Informações Geográficas e Estatísticas - Doutorado - NS	8.328,97	14.176,82	70
- Analista de Planej., Gestão e Infra-Estrutura em Informações Geog. e Estatísticas - sem Retrib. por Titulação - NS	5.909,63	10.913,82	85
- Analista de Planej., Gestão e Infra-Estrut. em Informações Geog. e Estatísticas - Aperfeiç. ou Especialização - NS	6.214,63	11.469,82	85
- Analista de Planejamento, Gestão e Infra-Estrutura em Informações Geográficas e Estatísticas - Mestrado - NS	6.519,63	12.025,82	84
- Analista de Planejamento, Gestão e Infra-Estrutura em Informações Geográficas e Estatísticas - Doutorado - NS	7.409,29	14.176,82	91
- Tecnologista em Informações Geográficas e Estatísticas - sem Retribuição por Titulação - NS	5.909,63	10.913,82	85
- Tecnologista em Informações Geográficas e Estatísticas - Aperfeiçoamento ou Especialização - NS	6.214,63	11.469,82	85
- Tecnologista em Informações Geográficas e Estatísticas - Mestrado - NS	6.519,63	12.025,82	84
- Tecnologista em Informações Geográficas e Estatísticas - Doutorado - NS	7.409,29	14.176,82	91
- Cargos de Nível Superior (art. 84 da Lei nº 11.355/06) - sem Retribuição por Titulação- NS	5.087,77	10.913,82	115
- Cargos de Nível Superior (art. 84 da Lei nº 11.355/06) - Aperfeiçoamento ou Especialização - NS	5.350,77	11.469,82	114
- Cargos de Nível Superior (art. 84 da Lei nº 11.355/06) - Mestrado - NS	5.613,77	12.025,82	114
- Cargos de Nível Superior (art. 84 da Lei nº 11.355/06) - Doutorado - NS	6.223,86	14.176,82	128
- Técnico em Informações Geográficas e Estatística - sem Gratificação de Qualificação - NI	2.491,88	4.175,32	68
- Técnico em Informações Geográficas e Estatística - com Gratificação de Qualificação - NI	2.938,28	4.930,32	68
- Técnico em Planej., Gestão e Infra-Estrutura em Informações Geog. e Estatísticas - sem Gratif. de Qualificação - NI	2.491,88	4.175,32	68
- Técnico em Planej., Gestão e Infra-Estrutura em Informações Geog. e Estatísticas - com Gratif. de Qualificação - NI	2.938,28	4.930,32	68
- Cargos de Nível Intermediário (art. 84 da Lei nº 11.355/06) - sem Gratificação de Qualificação - NI	2.166,98	4.175,32	93
- Cargos de Nível Intermediário (art. 84 da Lei nº 11.355/06) - com Gratificação de Qualificação - NI	2.558,18	4.930,32	93
Instituto Brasileiro de Turismo - EMBRATUR			
Plano Especial de Cargos Instituto Brasileiro de Turismo			
- Cargos de Nível Superior - sem Gratificação de Qualificação - NS	3.943,65	7.392,28	87
- Cargos de Nível Superior - com Gratificação de Qualificação de 10% - NS	4.475,18	7.923,81	77
- Cargos de Nível Superior - com Gratificação de Qualificação de 20% - NS	5.006,71	8.455,34	69
- Cargos de Nível Intermediário - NI	1.950,23	3.705,93	90
- Cargos de Nível Auxiliar - NA	1.659,20	1.875,80	13
Instituto Evandro Chagas e- IEC e Centro Nacional de Primatas - CENP			
Plano de Carreiras e Cargos de Pesquisa e Investigação Biomédica em Saúde Pública			
- Especialista em Pesq. e Investigação Biomédica em Saúde Pública (Cargo Isolado de provimento efetivo) Doutor - - NS	13.620,02	14.175,82	4
- Pesquisador em Saúde Pública - sem Retribuição por Titulação - NS	5.111,07	8.337,82	63
- Pesquisador em Saúde Pública - Aperfeiçoamento ou Especialização - NS	6.048,07	9.838,82	63
- Pesquisador em Saúde Pública - Mestrado - NS	6.936,07	11.255,82	62
- Pesquisador em Saúde Pública - Doutorado - NS	8.760,07	14.175,82	62
- Analista de Gestão em Pesquisa e Investigação Biomédica - sem Retribuição por Titulação - NS	4.549,63	8.337,82	83
- Analista de Gestão em Pesquisa e Investigação Biomédica - Aperfeiçoamento ou Especialização - NS	5.371,63	9.838,82	83
- Analista de Gestão em Pesquisa e Investigação Biomédica - Mestrado - NS	6.150,63	11.255,82	83
- Analista de Gestão em Pesquisa e Investigação Biomédica - Doutorado - NS	7.748,63	14.175,82	83
- Tecnologista em Pesquisa e Investigação Biomédica - sem Retribuição por Titulação - NS	4.549,63	8.337,82	83
- Tecnologista em Pesquisa e Investigação Biomédica - Aperfeiçoamento ou Especialização - NS	5.371,63	9.838,82	83
- Tecnologista em Pesquisa e Investigação Biomédica - Mestrado - NS	6.150,63	11.255,82	83
- Tecnologista em Pesquisa e Investigação Biomédica - Doutor - NS	7.748,63	14.175,82	83
- Demais Cargos do Plano de Carr. e Cargos de Pesq. e Invest. Bioméd. em Saúde Pública - sem Retrib. por Titulação - NS	3.933,37	8.337,82	112
- Demais Cargos do Plano de Carr. e Cargos de Pesq. e Invest. Bioméd. em Saúde Pública - Aperfeiç. ou Especialização - NS	4.644,37	9.838,82	112
- Demais Cargos do Plano de Carreiras e Cargos de Pesq. e Invest. Bioméd. em Saúde Pública - Mestre - NS	5.314,37	11.255,82	112
- Demais Cargos do Plano de Carreiras e Cargos de Pesq. e Invest. Bioméd. em Saúde Pública - Doutor - NS	6.695,37	14.175,82	112
Instituto Evandro Chagas e- IEC e Centro Nacional de Primatas - CENP			
Plano de Carreiras e Cargos de Pesquisa e Investigação Biomédica em Saúde Pública			
- Assistente Técnico de Gestão em Pesquisa e Investigação Biomédica - sem Gratificação de Qualificação - NI	2.504,68	4.178,32	67
- Assistente Técnico de Gestão em Pesquisa e Investigação Biomédica - Aperfeiçoamento ou Especialização - NI	2.956,68	4.930,32	67
- Assistente Técnico de Gestão em Pesquisa e Investigação Biomédica - Mestrado - NI	3.385,68	5.640,32	67
- Assistente Técnico de Gestão em Pesquisa e Investigação Biomédica - Doutorado - NI	4.266,68	7.103,32	66
- Técnico em Pesquisa e Investigação Biomédica - sem Gratificação de Qualificação - NI	2.504,68	4.178,32	67
- Técnico em Pesquisa e Investigação Biomédica - Aperfeiçoamento ou Especialização - NI	2.956,68	4.930,32	67
- Técnico em Pesquisa e Investigação Biomédica - Mestrado - NI	3.385,68	5.640,32	67
- Técnico em Pesquisa e Investigação Biomédica - Doutorado - NI	4.266,68	7.103,32	66
- Demais Cargos do Plano de Carr. e Cargos de Pesq. e Invest. Bioméd. em Saúde Pública - sem Gratif. de Qualificação - NI	2.155,78	4.178,32	94
- Demais Cargos do Plano de Carr. e Cargos de Pesq. e Invest. Bioméd. em Saúde Pública - Aperfeiç. ou Especialização - NI	2.545,78	4.930,32	94
- Demais Cargos do Plano de Carreiras e Cargos de Pesq. e Invest. Bioméd. em Saúde Pública - Mestrado - NI	2.912,78	5.640,32	94
- Demais Cargos do Plano de Carreiras e Cargos de Pesq. e Invest. Bioméd. em Saúde Pública - Doutorado - NI	3.669,78	7.103,32	94

Tabela 3.4 - Estrutura Salarial das Carreiras da Administração Pública Federal - SIAPE

Posição: Janeiro/2012

(continua)

Cargo / Carreira	Vencimentos (R\$ correntes)		
	Inicial	Final (*)	% de Amplitude (**)
- Auxiliar em Pesquisa e Investigação Biomédica em Saúde Pública - sem Gratificação de Qualificação - NA	1.500,57	2.198,00	46
- Auxiliar em Pesquisa e Investigação Biomédica em Saúde Pública - Aperfeiçoamento ou Especialização - NA	1.689,57	2.453,00	45
- Demais Cargos do Plano de Carr. e Cargos de Pesq. e Invest. Bioméd. em Saúde Pública - sem Gratif. de Qualific. - NA	1.862,86	2.198,00	18
- Demais Cargos do Plano de Carr. e Cargos de Pesq. e Invest. Bioméd. em Saúde Pública - Aperfeiç. ou Especialização - NA	2.104,86	2.453,00	17
Instituto Nacional da Propriedade Industrial - INPI			
Plano de Carreiras e Cargos do Instituto Nacional da Propriedade Industrial			
- Especialista Sênior em Propriedade Intelectual - Doutorado - NS	13.937,35	15.585,35	12
- Pesquisador em Propriedade Industrial - sem Retribuição por Titulação - NS	6.557,47	10.913,82	66
- Pesquisador em Propriedade Industrial - Aperfeiçoamento ou Especialização - NS	6.905,47	11.469,82	66
- Pesquisador em Propriedade Industrial - Mestrado - NS	7.372,47	12.145,82	65
- Pesquisador em Propriedade Industrial - Doutorado - NS	8.597,47	14.176,82	65
- Analista de Planej., Gestão e Infra-Estrut. em Propried. Industrial - sem Retribuição por Titulação - NS	5.909,63	10.913,82	85
- Analista de Planej., Gestão e Infra-Estrut. em Propried. Industrial - Aperfeiçoamento ou Especialização - NS	6.214,63	11.469,82	85
- Analista de Planejamento, Gestão e Infra-Estrutura em Propriedade Industrial - Mestrado - NS	6.639,63	12.145,82	83
- Analista de Planejamento, Gestão e Infra-Estrutura em Propriedade Industrial - Doutorado - NS	7.698,63	14.176,82	84
- Tecnologista em Propriedade Industrial - sem Retribuição por Titulação - NS	5.909,63	10.913,82	85
- Tecnologista em Propriedade Industrial - Aperfeiçoamento ou Especialização - NS	6.214,63	11.469,82	85
- Tecnologista em Propriedade Industrial - Mestrado - NS	6.639,63	12.145,82	83
- Tecnologista em Propriedade Industrial - Doutorado - NS	7.698,63	14.176,82	84
- Técnico em Planej., Gestão e Infra-Estrutura em Propriedade Industrial - sem Gratif. de Qualificação - NI	2.504,68	4.178,32	67
- Técnico em Planej., Gestão e Infra-Estrutura em Propriedade Industrial - com Gratif. de Qualificação - NI	2.956,68	4.930,32	67
- Técnico em Propriedade Industrial em Saúde Pública - sem Gratificação de Qualificação - NI	2.504,68	4.178,32	67
- Técnico em Propriedade Industrial em Saúde Pública - com Gratificação de Qualificação - NI	2.956,68	4.930,32	67
Instituto de Pesquisa Econômica Aplicada - IPEA			
Carreira			
- Técnico de Planejamento e Pesquisa do IPEA - NS	12.960,77	18.478,45	43
Plano de Cargos do Instituto de Pesquisa Econômica Aplicada			
- Analista de Sistemas do IPEA - NS	10.298,62	15.659,73	52
- Assessor Especializado do IPEA - NS	10.298,62	15.659,73	52
- Técnico em desenvolvimento e Administração do IPEA - NS	10.298,62	15.659,73	52
- Técnico Especializado do IPEA - NS	10.298,62	15.659,73	52
- Médico do IPEA - NS	10.298,62	15.659,73	52
- Cargos de Nível Superior integr. do quadro suplementar do IPEA (§ 5º art.120 da Lei nº 11.890/2009) - NS	10.298,62	15.659,73	52
- Auxiliar Administrativo do IPEA - NI	4.471,86	7.161,00	60
- Auxiliar de Serviços Gerais do IPEA - NI	4.471,86	7.161,00	60
- Auxiliar Técnico do IPEA - NI	4.471,86	7.161,00	60
- Auxiliar de Manutenção e Serviços Operacionais do IPEA - NI	4.471,86	7.161,00	60
- Secretária do IPEA - NI	4.471,86	7.161,00	60
- Motorista do IPEA - NI	4.471,86	7.161,00	60
Instituto Nacional de Colonização e Reforma Agrária - INCRA			
Carreira			
- Engenheiro Agrônomo da Carreira de Perito Federal Agrário - NS	4.598,80	7.534,69	64
Plano de Cargos de Reforma e Desenvolvimento Agrário			
- Analista Reforma e Desenvolvimento Agrário - NS	3.713,74	6.494,97	75
- Analista Administrativo - NS	3.713,74	6.494,97	75
- Cargos de Nível Superior (art. 2º da Lei nº 11.090/2005) - NS	3.713,74	6.494,97	75
- Técnico em Reforma e Desenvolvimento Agrário - NI	2.254,64	3.147,29	40
- Técnico Administrativo - NI	2.254,64	3.147,29	40
- Cargos de Nível Intermediário (art. 2º da Lei nº 11.090/2005) - NI	2.254,64	3.147,29	40
- Cargos de Nível Auxiliar (art. 2º da Lei nº 11.090/2005) - NA	1.867,16	2.144,00	15
Instituto Nacional de Estudos e Pesquisas Educacionais - INEP			
Carreira			
- Pesquisador-Tecnologista em Inform. e Avaliações Educacionais - sem Retribuição por Titulação - NS	4.895,26	10.143,00	107
- Pesquisador-Tecnologista em Inform. e Avaliações Educacionais - Aperfeiç. ou Especialização - NS	5.688,26	11.691,00	106
- Pesquisador-Tecnologista em Informações e Avaliações Educacionais - Mestrado - NS	6.395,26	13.070,00	104
- Pesquisador-Tecnologista em Informações e Avaliações Educacionais - Doutorado - NS	6.924,26	14.104,00	104
- Técnico em Informações Educacionais - sem Gratificação de Qualificação - NI	2.380,02	4.233,19	78
- Técnico em Informações Educacionais - com Gratificação de Qualificação - NI	2.772,02	4.879,19	76
Plano Especial de Cargos do Instituto Nacional de Estudos e Pesquisas Educacionais - INEP			
- Cargos de Nível Superior - sem Retribuição por Titulação - NS	3.943,65	8.334,00	111
- Cargos de Nível Superior - Aperfeiçoamento ou Especialização - NS	4.736,65	9.882,00	109
- Cargos de Nível Superior - Mestrado - NS	5.443,65	11.261,00	107
- Cargos de Nível Superior - Doutorado - NS	5.972,65	12.295,00	106

Tabela 3.4 - Estrutura Salarial das Carreiras da Administração Pública Federal - SIAPE

Posição: Janeiro/2012

(continua)

Cargo / Carreira	Vencimentos (R\$ correntes)		
	Inicial	Final (*)	% de Amplitude (**)
- Cargos de Nível Intermediário - sem Gratificação de Qualificação - NI	2.130,90	4.173,00	96
- Cargos de Nível Intermediário - com Gratificação de Qualificação - NI	2.522,90	4.819,00	91
- Cargos de Nível Auxiliar - NA	1.659,20	1.875,80	13
Instituto Nacional de Metrologia, Normatização e Qualidade Industrial - INMETRO			
Plano de Carreiras e Cargos do Instituto Nac. de Metrologia, Normatização e Qualidade Industrial			
- Especialista em Metrologia e Qualidade Sênior - Doutorado - NS	13.937,35	15.585,35	12
- Pesquisador-Tecnologista em Metrologia e Qualidade - sem Retribuição por Titulação - NS	5.964,34	11.217,78	88
- Pesquisador-Tecnologista em Metrologia e Qualidade - Aperfeiçoamento ou Especialização - NS	6.203,60	11.690,60	88
- Pesquisador-Tecnologista em Metrologia e Qualidade - Mestrado - NS	6.508,84	12.273,59	89
- Pesquisador-Tecnologista em Metrologia e Qualidade - Doutorado - NS	7.563,01	14.850,56	96
- Analista Executivo em Metrologia e Qualidade - sem Retribuição por Titulação - NS	5.964,34	11.217,78	88
- Analista Executivo em Metrologia e Qualidade - Aperfeiçoamento ou Especialização - NS	6.203,60	11.690,60	88
- Analista Executivo em Metrologia e Qualidade - Mestrado - NS	6.508,84	12.273,59	89
- Analista Executivo em Metrologia e Qualidade - Doutorado - NS	7.563,01	14.850,56	96
- Assistente Executivo em Metrologia e Qualidade - sem Gratificação de Qualificação - NI	2.504,68	4.178,32	67
- Assistente Executivo em Metrologia e Qualidade - com Gratificação de Qualificação - NI	2.900,51	4.929,85	70
- Técnico em Metrologia e Qualidade - sem Gratificação de Qualificação - NI	2.504,68	4.178,32	67
- Técnico em Metrologia e Qualidade - com Gratificação de Qualificação - NI	2.900,51	4.929,85	70
- Auxiliar Executivo em Metrologia e Qualidade - sem Gratificação de Qualificação - NA	1.108,69	1.947,22	76
- Auxiliar Executivo em Metrologia e Qualidade - com Gratificação de Qualificação - NA	1.173,88	2.061,74	76
Instituto Nacional do Seguro Social - INSS			
- Perito Médico Previdenciário - 40 horas - NS	8.766,93	14.001,00	60
- Perito Médico Previdenciário - 30 horas - NS	6.570,40	10.494,75	60
- Perito Médico Previdenciário - 20 horas - NS	4.383,46	7.000,50	60
- Supervisor Médico Pericial - 40 horas - NS	8.766,93	14.001,00	60
- Supervisor Médico Pericial - 30 horas - NS	6.570,40	10.494,75	60
- Supervisor Médico Pericial - 20 horas - NS	4.383,46	7.000,50	60
Ministério da Agricultura, Pecuária e Abastecimento -MAPA			
- Fiscal Federal Agropecuário - NS	9.986,59	15.890,00	59
- Agente de Inspeção Sanitária e Industrial de Produtos de Origem Animal - NI	5.278,26	6.968,76	32
- Agente de Atividades Agropecuárias - NI	5.278,26	6.968,76	32
- Técnico de Laboratório - NI	5.278,26	6.968,76	32
- Auxiliar de Laboratório - NA	3.367,70	3.899,84	16
Plano de Classificação de Cargos - PCC			
- Engenheiro Agrônomo (exceto INCRA) Farmacêutico e Químico do PCC - NS	1.806,13	2.575,45	43
- Cargos de Nível Superior - NS	1.742,81	2.459,83	41
- Cargos de Nível Intermediário - NI	1.530,95	1.750,26	14
- Cargos de Nível Auxiliar - NA	1.416,17	1.560,66	10
Plano Especial de Cargos da Cultura			
- Cargos de Nível Superior - NS	3.225,42	5.650,00	75
- Cargos de Nível Intermediário - NI	2.153,22	2.906,11	35
- Cargos de Nível Auxiliar - NA	1.890,91	2.064,83	9
Polícia Federal			
Carreira			
- Delegado de Polícia Federal - NS	13.368,68	19.699,82	47
- Perito Criminal Federal - NS	13.368,68	19.699,82	47
- Escrivão de Polícia Federal	7.514,33	11.879,08	58
- Agente de Polícia Federal	7.514,33	11.879,08	58
- Papiloscopista Policial Federal	7.514,33	11.879,08	58
Plano Especial de Cargos do Departamento de Polícia Federal			
- Cargos de Nível Superior - NS	3.531,32	6.065,00	72
- Cargos de Nível Intermediário - NI	2.899,97	3.610,00	24
- Cargos de Nível Auxiliar - NA	2.115,19	2.208,84	4
Polícia Rodoviária Federal			
Carreira			
- Policial Rodoviário Federal - NI	5.804,95	10.544,14	82
Plano Especial de Cargos do Departamento de Polícia Rodoviária Federal			
- Cargos de Nível Superior - NS	3.531,32	6.065,00	72
- Cargos de Nível Intermediário - NI	2.899,97	3.610,00	24
- Cargos de Nível Auxiliar - NA	2.115,19	2.208,84	4

Tabela 3.4 - Estrutura Salarial das Carreiras da Administração Pública Federal - SIAPE

Posição: Janeiro/2012

(continua)

Cargo / Carreira	Vencimentos (R\$ correntes)		
	Inicial	Final (*)	% de Amplitude (**)
Plano Especial de Cargos do Ministério da Fazenda - PECFAZ			
- Cargos de Nível Superior - NS	3.225,42	5.650,00	75
- Cargos de Nível Intermediário - NI	2.386,02	3.147,11	32
- Cargos de Nível Auxiliar - NA	1.880,46	2.160,78	15
Superintendência da Zona Franca de Manaus - SUFRAMA			
Plano Especial de Cargos da Superintendência da Zona Franca de Manaus			
- Cargos de Nível Superior - sem Gratificação de Qualificação - NS	3.943,65	7.392,28	87
- Cargos de Nível Superior - com Gratificação de Qualificação de 10% - NS	4.475,18	7.923,81	77
- Cargos de Nível Superior - com Gratificação de Qualificação de 20% - NS	5.006,71	8.455,34	69
- Cargos de Nível Intermediário - NI	1.950,23	3.705,93	90
- Cargos de Nível Auxiliar - NA	1.659,20	1.875,80	13
Plano Geral de Cargos do Poder Executivo - PGPE			
- Engenheiro Agrônomo (exceto INCRA) Farmacêutico e Químico do PGPE - NS	3.288,74	5.765,62	75
- Cargos de Nível Superior - NS	3.225,42	5.650,00	75
- Cargos de Nível Intermediário - NI	2.153,22	2.906,11	35
- Cargos de Nível Auxiliar - NA	1.890,91	2.064,83	9
Políticas Sociais			
- Analista Técnico de Políticas Sociais - NS	3.966,53	10.210,87	157
Previdenciária			
- Analista Previdenciário - NS	2.375,31	2.925,64	23
- Cargos de Nível Superior (art. 2º da Lei nº 10.855/2004) - NS	2.375,31	2.925,64	23
- Técnico Previdenciário - NI	1.993,55	2.087,26	5
- Cargos de Nível Intermediário (art. 2º da Lei nº 10.855/2004) - NI	1.993,55	2.087,26	5
- Cargos de Nível Auxiliar (art. 2º da Lei nº 10.855/2004) - NA	1.910,97	1.984,66	4
Previdência, Saúde e Trabalho			
- Cargos de N. Superior (art. 1º da Lei nº 11.355/2006) serv. que optaram pela Carr. da Previd. da Saúde e do Trabalho - NS	3.225,42	5.650,00	75
- Médico e Médico Saúde Pública (40hs) - NS	3.225,42	5.650,00	75
- Médico e Médico Saúde Pública (20hs) - NS	1.612,71	2.825,00	75
- Sanitarista (Grupo-Saúde Pública) - NS	4.817,60	8.356,40	73
- Cargos de Nível Intermediário (art. 1º da Lei nº 11.355/06) serv. que optaram pela Carr. da Prev., da Saúde e do Trabalho - NI	2.156,42	2.906,11	35
- Cargos de Nível Auxiliar (art. 1º da Lei nº 11.355/06) serv. que optaram pela Carreira da Prev., da Saúde e do Trabalho - NA	1.890,92	2.064,84	9
Quadro de Pessoal da Advocacia-Geral da União			
- Cargos de Nível Superior - NS	4.134,52	6.983,70	69
- Cargos de Nível Intermediário - NI	2.831,12	3.798,01	34
- Cargos de Nível Auxiliar - NA	2.400,61	2.644,13	10
Quadro de Pessoal do Ministério da Justiça			
- Especialista em Assistência Penitenciária - NS	4.217,00	6.087,71	44
- Agente Penitenciário Federal - NI	4.346,04	7.371,00	70
- Técnico de Apoio à Assistência Penitenciária - NI	2.855,97	4.040,70	41
Seguridade Social e do Trabalho			
- Cargos de N. Superior (art. 1º da Lei nº 11.355/2006) serv. que não optaram pela Carr. da Prev., da Saúde e do Trabalho - NS	2.249,71	2.784,64	24
- Médico e Médico Saúde Pública (40hs) - NS	2.112,11	2.784,64	32
- Médico e Médico Saúde Pública (20hs) - NS	1.056,06	1.392,32	32
- Sanitarista (Grupo-Saúde Pública) - NS	3.444,36	4.297,15	25
- Cargos de N. Intermed. (art. 1º da Lei nº 11.355/2006) serv. que não optaram pela Carr. da Prev., da Saúde e do Trabalho - NI	1.891,15	1.975,26	4
- Cargos de N. Auxiliar (art. 1º da Lei nº 11.355/2006) serv. que não optaram pela Carr. da Prev., da Saúde e do Trabalho - NA	1.801,37	1.863,66	3
Seguro Social			
- Analista do Seguro Social - NS - 40h	5.538,05	10.051,15	81
- Analista do Seguro Social - NS- 30h	4.153,38	7.538,18	81
- Cargos: Nível Superior - integrantes do Quadro de Pessoal do INSS referidos no art. 2º da Lei nº 10.855/2004	5.538,05	10.051,15	75
- Agente de Serviços Diversos - NI - 40h	3.631,29	7.010,67	93
- Agente de Serviços Diversos - NI - 30h	2.723,50	5.258,31	93
- Técnico de Serviços Diversos - NI - 40h	3.631,29	7.010,67	93
- Técnico de Serviços Diversos - NI- 30h	2.723,50	5.258,31	93
- Técnico do Seguro Social - NI - 40h	3.631,29	7.010,67	93
- Técnico do Seguro Social - NI - 30h	2.723,50	5.258,31	93
- Cargos: Nível Intermediário - integrantes do Quadro de Pessoal do INSS referidos no art. 2º da Lei nº 10.855/2004	3.631,29	7.010,67	93
- Auxiliar de Serviços Diversos - NA - 40h	1.897,20	2.135,26	13
- Auxiliar de Serviços Diversos - NA - 30h	1.423,33	1.601,48	13
- Cargos: Nível Auxiliar - integrantes do Quadro de Pessoal do INSS referidos no art. 2º da Lei nº 10.855/2004	1.897,20	2.135,26	13

Tabela 3.4 - Estrutura Salarial das Carreiras da Administração Pública Federal - SIAPE

Posição: Janeiro/2012

(continua)

Cargo / Carreira	Vencimentos (R\$ correntes)		
	Inicial	Final (*)	% de Amplitude (**)
Superintendência de Seguros Privados - SUSEP			
- Analista Técnico da SUSEP - NS	12.960,77	18.478,45	43
- Analista Técnico do Quadro Suplementar da SUSEP - NS	10.298,62	15.659,73	52
- Agente Executivo da SUSEP - NI	4.471,86	7.161,00	60
- Demais Cargos de Nível Intermediário da SUSEP- NI	4.471,86	7.161,00	60
Superintendência Nacional de Previdência Complementar - PREVIC			
- Analista Administrativo - NS	9.263,36	14.777,70	60
- Especialista em Previdência Complementar - NS	10.019,20	15.890,00	59
- Técnico Administrativo - NI	4.582,79	7.394,48	61
- Nível Superior da PREVIC - NS	7.285,87	12.131,50	67
- Nível Intermediário PREVIC - NI	3.532,23	6.970,26	97
- Nível Auxiliar PREVIC - NA	2.170,80	2.504,02	15
PLANO DE CARREIRA DOS CARGOS TÉCNICO-ADMINISTRATIVOS EM EDUCAÇÃO - IFES			
Cargos de Técnico-Administrativos em Educação de que trata a Lei nº 7.596/1987			
Nível Classificação: A			
Classes de Capacitação I			
- Técnico-Administrativos em Educação - Sem Incentivo à Qualificação	1.034,59	1.758,63	70
- Técnico-Administrativos em Educação - Com Incentivo à Qualificação - Direta - 10%	1.138,05	1.934,49	70
- Técnico-Administrativos em Educação - Com Incentivo à Qualificação - Direta - 15%	1.189,78	2.022,42	70
- Técnico-Administrativos em Educação - Com Incentivo à Qualificação - Direta - 20%	1.241,51	2.110,36	70
- Técnico-Administrativos em Educação - Com Incentivo à Qualificação - Indireta - 10%	1.138,05	1.934,49	70
Classes de Capacitação II			
- Técnico-Administrativos em Educação - Sem Incentivo à Qualificação	1.071,84	1.821,94	70
- Técnico-Administrativos em Educação - Com Incentivo à Qualificação - Direta - 10%	1.179,02	2.004,13	70
- Técnico-Administrativos em Educação - Com Incentivo à Qualificação - Direta - 15%	1.232,62	2.095,23	70
- Técnico-Administrativos em Educação - Com Incentivo à Qualificação - Direta - 20%	1.286,21	2.186,33	70
- Técnico-Administrativos em Educação - Com Incentivo à Qualificação - Indireta - 10%	1.179,02	2.004,13	70
Classes de Capacitação III			
- Técnico-Administrativos em Educação - Sem Incentivo à Qualificação	1.110,43	1.887,53	70
- Técnico-Administrativos em Educação - Com Incentivo à Qualificação - Direta - 10%	1.221,47	2.076,28	70
- Técnico-Administrativos em Educação - Com Incentivo à Qualificação - Direta - 15%	1.276,99	2.170,66	70
- Técnico-Administrativos em Educação - Com Incentivo à Qualificação - Direta - 20%	1.332,52	2.265,04	70
- Técnico-Administrativos em Educação - Com Incentivo à Qualificação - Indireta - 10%	1.221,47	2.076,28	70
Classes de Capacitação IV			
- Técnico-Administrativos em Educação - Sem Incentivo à Qualificação	1.150,41	1.955,48	70
- Técnico-Administrativos em Educação - Com Incentivo à Qualificação - Direta - 10%	1.265,45	2.151,03	70
- Técnico-Administrativos em Educação - Com Incentivo à Qualificação - Direta - 15%	1.322,97	2.248,80	70
- Técnico-Administrativos em Educação - Com Incentivo à Qualificação - Direta - 20%	1.380,49	2.346,58	70
- Técnico-Administrativos em Educação - Com Incentivo à Qualificação - Indireta - 10%	1.265,45	2.151,03	70
Nível Classificação: B			
Classes de Capacitação I			
- Técnico-Administrativos em Educação - Sem Incentivo à Qualificação	1.234,73	2.098,81	70
- Técnico-Administrativos em Educação - Com Incentivo à Qualificação - Direta - 5%	1.296,47	2.203,75	70
- Técnico-Administrativos em Educação - Com Incentivo à Qualificação - Direta - 10%	1.358,20	2.308,69	70
- Técnico-Administrativos em Educação - Com Incentivo à Qualificação - Direta - 15%	1.419,94	2.413,63	70
- Técnico-Administrativos em Educação - Com Incentivo à Qualificação - Direta - 20%	1.481,68	2.518,57	70
- Técnico-Administrativos em Educação - Com Incentivo à Qualificação - Indireta - 10%	1.358,20	2.308,69	70
- Técnico-Administrativos em Educação - Com Incentivo à Qualificação - Indireta - 15%	1.419,94	2.413,63	70
Classes de Capacitação II			
- Técnico-Administrativos em Educação - Sem Incentivo à Qualificação	1.279,18	2.174,37	70
- Técnico-Administrativos em Educação - Com Incentivo à Qualificação - Direta - 5%	1.343,14	2.283,09	70
- Técnico-Administrativos em Educação - Com Incentivo à Qualificação - Direta - 10%	1.407,10	2.391,81	70
- Técnico-Administrativos em Educação - Com Incentivo à Qualificação - Direta - 15%	1.471,06	2.500,53	70
- Técnico-Administrativos em Educação - Com Incentivo à Qualificação - Direta - 20%	1.535,02	2.609,24	70
- Técnico-Administrativos em Educação - Com Incentivo à Qualificação - Indireta - 10%	1.407,10	2.391,81	70
- Técnico-Administrativos em Educação - Com Incentivo à Qualificação - Indireta - 15%	1.471,06	2.500,53	70
Classes de Capacitação III			
- Técnico-Administrativos em Educação - Sem Incentivo à Qualificação	1.325,23	2.252,65	70
- Técnico-Administrativos em Educação - Com Incentivo à Qualificação - Direta - 5%	1.391,49	2.365,28	70
- Técnico-Administrativos em Educação - Com Incentivo à Qualificação - Direta - 10%	1.457,75	2.477,92	70
- Técnico-Administrativos em Educação - Com Incentivo à Qualificação - Direta - 15%	1.524,01	2.590,55	70
- Técnico-Administrativos em Educação - Com Incentivo à Qualificação - Direta - 20%	1.590,28	2.703,18	70
- Técnico-Administrativos em Educação - Com Incentivo à Qualificação - Indireta - 10%	1.457,75	2.477,92	70
- Técnico-Administrativos em Educação - Com Incentivo à Qualificação - Indireta - 15%	1.524,01	2.590,55	70

Tabela 3.4 - Estrutura Salarial das Carreiras da Administração Pública Federal - SIAPE

Posição: Janeiro/2012

(continua)

Cargo / Carreira	Vencimentos (R\$ correntes)		
	Inicial	Final (*)	% de Amplitude (**)
Classes de Capacitação IV			
- Técnico-Administrativos em Educação - Sem Incentivo à Qualificação	1.372,94	2.333,75	70
- Técnico-Administrativos em Educação - Com Incentivo à Qualificação - Direta - 5%	1.441,59	2.450,44	70
- Técnico-Administrativos em Educação - Com Incentivo à Qualificação - Direta - 10%	1.510,23	2.567,13	70
- Técnico-Administrativos em Educação - Com Incentivo à Qualificação - Direta - 15%	1.578,88	2.683,81	70
- Técnico-Administrativos em Educação - Com Incentivo à Qualificação - Direta - 20%	1.647,53	2.800,50	70
- Técnico-Administrativos em Educação - Com Incentivo à Qualificação - Indireta - 10%	1.510,23	2.567,13	70
- Técnico-Administrativos em Educação - Com Incentivo à Qualificação - Indireta - 15%	1.578,88	2.683,81	70
Nível Classificação: C			
Classes de Capacitação I			
- Técnico-Administrativos em Educação - Sem Incentivo à Qualificação	1.473,58	2.504,81	70
- Técnico-Administrativos em Educação - Com Incentivo à Qualificação - Direta - 5%	1.547,26	2.630,05	70
- Técnico-Administrativos em Educação - Com Incentivo à Qualificação - Direta - 8%	1.591,47	2.705,19	70
- Técnico-Administrativos em Educação - Com Incentivo à Qualificação - Direta - 10%	1.620,94	2.755,29	70
- Técnico-Administrativos em Educação - Com Incentivo à Qualificação - Direta - 15%	1.694,62	2.880,53	70
- Técnico-Administrativos em Educação - Com Incentivo à Qualificação - Direta - 27%	1.871,45	3.181,11	70
- Técnico-Administrativos em Educação - Com Incentivo à Qualificação - Indireta - 5%	1.547,26	2.630,05	70
- Técnico-Administrativos em Educação - Com Incentivo à Qualificação - Indireta - 10%	1.620,94	2.755,29	70
- Técnico-Administrativos em Educação - Com Incentivo à Qualificação - Indireta - 20%	1.768,30	3.005,77	70
Classes de Capacitação II			
- Técnico-Administrativos em Educação - Sem Incentivo à Qualificação	1.526,63	2.594,98	70
- Técnico-Administrativos em Educação - Com Incentivo à Qualificação - Direta - 5%	1.602,96	2.724,73	70
- Técnico-Administrativos em Educação - Com Incentivo à Qualificação - Direta - 8%	1.648,76	2.802,58	70
- Técnico-Administrativos em Educação - Com Incentivo à Qualificação - Direta - 10%	1.679,29	2.854,48	70
- Técnico-Administrativos em Educação - Com Incentivo à Qualificação - Direta - 15%	1.755,62	2.984,23	70
- Técnico-Administrativos em Educação - Com Incentivo à Qualificação - Direta - 27%	1.938,82	3.295,62	70
- Técnico-Administrativos em Educação - Com Incentivo à Qualificação - Indireta - 5%	1.602,96	2.724,73	70
- Técnico-Administrativos em Educação - Com Incentivo à Qualificação - Indireta - 10%	1.679,29	2.854,48	70
- Técnico-Administrativos em Educação - Com Incentivo à Qualificação - Indireta - 20%	1.831,96	3.113,98	70
Classes de Capacitação III			
- Técnico-Administrativos em Educação - Sem Incentivo à Qualificação	1.581,59	2.688,40	70
- Técnico-Administrativos em Educação - Com Incentivo à Qualificação - Direta - 5%	1.660,67	2.822,82	70
- Técnico-Administrativos em Educação - Com Incentivo à Qualificação - Direta - 8%	1.708,12	2.903,47	70
- Técnico-Administrativos em Educação - Com Incentivo à Qualificação - Direta - 10%	1.739,75	2.957,24	70
- Técnico-Administrativos em Educação - Com Incentivo à Qualificação - Direta - 15%	1.818,83	3.091,66	70
- Técnico-Administrativos em Educação - Com Incentivo à Qualificação - Direta - 27%	2.008,62	3.414,27	70
- Técnico-Administrativos em Educação - Com Incentivo à Qualificação - Indireta - 5%	1.660,67	2.822,82	70
- Técnico-Administrativos em Educação - Com Incentivo à Qualificação - Indireta - 10%	1.739,75	2.957,24	70
- Técnico-Administrativos em Educação - Com Incentivo à Qualificação - Indireta - 20%	1.897,91	3.226,08	70
Classes de Capacitação IV			
- Técnico-Administrativos em Educação - Sem Incentivo à Qualificação	1.638,53	2.785,18	70
- Técnico-Administrativos em Educação - Com Incentivo à Qualificação - Direta - 5%	1.720,46	2.924,44	70
- Técnico-Administrativos em Educação - Com Incentivo à Qualificação - Direta - 8%	1.769,61	3.007,99	70
- Técnico-Administrativos em Educação - Com Incentivo à Qualificação - Direta - 10%	1.802,38	3.063,70	70
- Técnico-Administrativos em Educação - Com Incentivo à Qualificação - Direta - 15%	1.884,31	3.202,96	70
- Técnico-Administrativos em Educação - Com Incentivo à Qualificação - Direta - 27%	2.080,93	3.537,18	70
- Técnico-Administrativos em Educação - Com Incentivo à Qualificação - Indireta - 5%	1.720,46	2.924,44	70
- Técnico-Administrativos em Educação - Com Incentivo à Qualificação - Indireta - 10%	1.802,38	3.063,70	70
- Técnico-Administrativos em Educação - Com Incentivo à Qualificação - Indireta - 20%	1.966,24	3.342,22	70
Nível Classificação: D			
Classes de Capacitação I			
- Técnico-Administrativos em Educação - Sem Incentivo à Qualificação	1.758,63	2.989,33	70
- Técnico-Administrativos em Educação - Com Incentivo à Qualificação - Direta - 8%	1.967,70	3.344,71	70
- Técnico-Administrativos em Educação - Com Incentivo à Qualificação - Direta - 10%	2.004,13	3.406,65	70
- Técnico-Administrativos em Educação - Com Incentivo à Qualificação - Direta - 27%	2.313,86	3.933,13	70
- Técnico-Administrativos em Educação - Com Incentivo à Qualificação - Direta - 52%	2.769,35	4.707,36	70
- Técnico-Administrativos em Educação - Com Incentivo à Qualificação - Indireta - 5%	1.913,04	3.251,80	70
- Técnico-Administrativos em Educação - Com Incentivo à Qualificação - Indireta - 20%	2.186,33	3.716,34	70
- Técnico-Administrativos em Educação - Com Incentivo à Qualificação - Indireta - 35%	2.459,62	4.180,88	70

Tabela 3.4 - Estrutura Salarial das Carreiras da Administração Pública Federal - SIAPE

Posição: Janeiro/2012

(continua)

Cargo / Carreira	Vencimentos (R\$ correntes)		
	Inicial	Final (*)	% de Amplitude (**)
Classes de Capacitação II			
- Técnico-Administrativos em Educação - Sem Incentivo à Qualificação	1.887,53	3.208,44	70
- Técnico-Administrativos em Educação - Com Incentivo à Qualificação - Direta - 8%	2.038,53	3.465,12	70
- Técnico-Administrativos em Educação - Com Incentivo à Qualificação - Direta - 10%	2.076,28	3.529,28	70
- Técnico-Administrativos em Educação - Com Incentivo à Qualificação - Direta - 27%	2.397,16	4.074,72	70
- Técnico-Administrativos em Educação - Com Incentivo à Qualificação - Direta - 52%	2.869,05	4.876,83	70
- Técnico-Administrativos em Educação - Com Incentivo à Qualificação - Indireta - 5%	1.981,91	3.368,86	70
- Técnico-Administrativos em Educação - Com Incentivo à Qualificação - Indireta - 20%	2.265,04	3.850,13	70
- Técnico-Administrativos em Educação - Com Incentivo à Qualificação - Indireta - 35%	2.548,17	4.331,39	70
Classes de Capacitação III			
- Técnico-Administrativos em Educação - Sem Incentivo à Qualificação	1.955,48	3.323,94	70
- Técnico-Administrativos em Educação - Com Incentivo à Qualificação - Direta - 8%	2.111,92	3.589,86	70
- Técnico-Administrativos em Educação - Com Incentivo à Qualificação - Direta - 10%	2.151,03	3.656,33	70
- Técnico-Administrativos em Educação - Com Incentivo à Qualificação - Direta - 27%	2.483,46	4.221,40	70
- Técnico-Administrativos em Educação - Com Incentivo à Qualificação - Direta - 52%	2.972,33	5.052,39	70
- Técnico-Administrativos em Educação - Com Incentivo à Qualificação - Indireta - 5%	2.053,25	3.490,14	70
- Técnico-Administrativos em Educação - Com Incentivo à Qualificação - Indireta - 20%	2.346,58	3.988,73	70
- Técnico-Administrativos em Educação - Com Incentivo à Qualificação - Indireta - 35%	2.639,90	4.487,32	70
Classes de Capacitação IV			
- Técnico-Administrativos em Educação - Sem Incentivo à Qualificação	2.025,88	3.443,60	70
- Técnico-Administrativos em Educação - Com Incentivo à Qualificação - Direta - 8%	2.187,95	3.719,09	70
- Técnico-Administrativos em Educação - Com Incentivo à Qualificação - Direta - 10%	2.228,47	3.787,96	70
- Técnico-Administrativos em Educação - Com Incentivo à Qualificação - Direta - 27%	2.572,87	4.373,37	70
- Técnico-Administrativos em Educação - Com Incentivo à Qualificação - Direta - 52%	3.079,34	5.234,27	70
- Técnico-Administrativos em Educação - Com Incentivo à Qualificação - Indireta - 5%	2.127,17	3.615,78	70
- Técnico-Administrativos em Educação - Com Incentivo à Qualificação - Indireta - 20%	2.431,06	4.132,32	70
- Técnico-Administrativos em Educação - Com Incentivo à Qualificação - Indireta - 35%	2.734,94	4.648,86	70
Nível Classificação: E			
Classes de Capacitação I			
- Técnico-Administrativos em Educação - Sem Incentivo à Qualificação	2.989,33	5.081,25	70
- Técnico-Administrativos em Educação - Com Incentivo à Qualificação - Direta - 27%	3.796,45	6.453,19	70
- Técnico-Administrativos em Educação - Com Incentivo à Qualificação - Direta - 52%	4.543,78	7.723,50	70
- Técnico-Administrativos em Educação - Com Incentivo à Qualificação - Direta - 75%	5.231,33	8.892,19	70
- Técnico-Administrativos em Educação - Com Incentivo à Qualificação - Indireta - 20%	3.587,20	6.097,50	70
- Técnico-Administrativos em Educação - Com Incentivo à Qualificação - Indireta - 35%	4.035,60	6.859,69	70
- Técnico-Administrativos em Educação - Com Incentivo à Qualificação - Indireta - 50%	4.484,00	7.621,88	70
Classes de Capacitação II			
- Técnico-Administrativos em Educação - Sem Incentivo à Qualificação	3.096,95	5.264,18	70
- Técnico-Administrativos em Educação - Com Incentivo à Qualificação - Direta - 27%	3.933,13	6.685,51	70
- Técnico-Administrativos em Educação - Com Incentivo à Qualificação - Direta - 52%	4.707,36	8.001,55	70
- Técnico-Administrativos em Educação - Com Incentivo à Qualificação - Direta - 75%	5.419,66	9.212,32	70
- Técnico-Administrativos em Educação - Com Incentivo à Qualificação - Indireta - 20%	3.716,34	6.317,02	70
- Técnico-Administrativos em Educação - Com Incentivo à Qualificação - Indireta - 35%	4.180,88	7.106,64	70
- Técnico-Administrativos em Educação - Com Incentivo à Qualificação - Indireta - 50%	4.645,43	7.896,27	70
Classes de Capacitação III			
- Técnico-Administrativos em Educação - Sem Incentivo à Qualificação	3.208,44	5.453,69	70
- Técnico-Administrativos em Educação - Com Incentivo à Qualificação - Direta - 27%	4.074,72	6.926,19	70
- Técnico-Administrativos em Educação - Com Incentivo à Qualificação - Direta - 52%	4.876,83	8.289,61	70
- Técnico-Administrativos em Educação - Com Incentivo à Qualificação - Direta - 75%	5.614,77	9.543,96	70
- Técnico-Administrativos em Educação - Com Incentivo à Qualificação - Indireta - 20%	3.850,13	6.544,43	70
- Técnico-Administrativos em Educação - Com Incentivo à Qualificação - Indireta - 35%	4.331,39	7.362,48	70
- Técnico-Administrativos em Educação - Com Incentivo à Qualificação - Indireta - 50%	4.812,66	8.180,54	70
Classes de Capacitação IV			
- Técnico-Administrativos em Educação - Sem Incentivo à Qualificação	3.323,94	5.650,00	70
- Técnico-Administrativos em Educação - Com Incentivo à Qualificação - Direta - 27%	4.221,40	7.175,50	70
- Técnico-Administrativos em Educação - Com Incentivo à Qualificação - Direta - 52%	5.052,39	8.588,00	70
- Técnico-Administrativos em Educação - Com Incentivo à Qualificação - Direta - 75%	5.816,90	9.887,50	70
- Técnico-Administrativos em Educação - Com Incentivo à Qualificação - Indireta - 20%	3.988,73	6.780,00	70
- Técnico-Administrativos em Educação - Com Incentivo à Qualificação - Indireta - 35%	4.487,32	7.627,50	70
- Técnico-Administrativos em Educação - Com Incentivo à Qualificação - Indireta - 50%	4.985,91	8.475,00	70
Tecnologia Militar			
- Analista de Tecnologia Militar - sem Retribuição por Titulação - NS	4.275,04	7.726,88	81
- Analista de Tecnologia Militar - Aperfeiçoamento ou Especialização - NS	5.183,02	9.384,88	81
- Analista de Tecnologia Militar - Mestre - NS	6.043,50	10.950,10	81
- Analista de Tecnologia Militar - Doutor - NS	7.808,66	14.175,53	82

Tabela 3.4 - Estrutura Salarial das Carreiras da Administração Pública Federal - SIAPE

Posição: Janeiro/2012

(Conclusão)

Cargo / Carreira	Vencimentos (R\$ correntes)		
	Inicial	Final (*)	% de Amplitude (**)
- Engenheiro de Tecnologia Militar - sem Retribuição por Titulação - NS	4.275,04	7.726,88	81
- Engenheiro de Tecnologia Militar - Aperfeiçoamento ou Especialização - NS	5.183,02	9.384,88	81
- Engenheiro de Tecnologia Militar - Mestre - NS	6.043,50	10.950,10	81
- Engenheiro de Tecnologia Militar - Doutor - NS	7.808,66	14.175,53	82
- Quadro de Pessoal Civil das Organizações Militares - sem Retribuição por Titulação - NS	4.275,04	7.726,88	81
- Quadro de Pessoal Civil das Organizações Militares - Aperfeiç. ou Especialização - NS	5.183,02	9.384,88	81
- Quadro de Pessoal Civil das Organizações Militares - Mestre - NS	6.043,50	10.950,10	81
- Quadro de Pessoal Civil das Organizações Militares - Doutor - NS	7.808,66	14.175,53	82
- Técnico de Tecnologia Militar - sem Gratificação de Qualificação- NI	2.701,31	4.018,83	49
- Técnico de Tecnologia Militar - Aperfeiçoamento ou Especialização - NI	3.178,17	4.812,19	51
- Técnico de Tecnologia Militar - Mestre - NI	3.630,77	5.561,24	53
- Técnico de Tecnologia Militar - Doutor - NI	4.560,22	7.104,71	56
- Quadro de Pessoal Civil das Organizações Militares - sem Gratificação de Qualificação - NI	2.701,31	4.018,83	49
- Quadro de Pessoal Civil das Organizações Militares - Aperfeiç. ou Especialização - NI	3.178,17	4.812,19	51
- Quadro de Pessoal Civil das Organizações Militares - Mestre- NI	3.630,77	5.561,24	53
- Quadro de Pessoal Civil das Organizações Militares - Doutor- NI	4.560,22	7.104,71	56
- Quadro de Pessoal Civil das Organizações Militares - NA	2.472,47	2.816,38	14
Tribunal Marítimo			
- Juiz-Presidente - NS	15.947,76	16.914,36	6
- Juiz-Tribunal Marítimo - NS	15.947,76	16.914,36	6

Fonte: SRH/MP.

NS - Nível Superior / NI - Nível Intemediário / NA - Nível Auxiliar

(*) Limitado ao subsídio mensal dos Ministros do Supremo Tribunal Federal (art.1 da Emenda Constitucional nº 41 de 19.12.2003).

(**) A amplitude corresponde à diferença percentual entre a menor e a maior remuneração de um Cargo/Carreira

Inicial - é a remuneração/subsídio correspondente classe e padrão inicial de cada cargo/carreira.

19.12.2003 e inciso XI do art. 37 da CF/1988)

Nos Cargos/Carreiras no Inicial - considerado com 80 pontos e Final com 100 pontos da gratificação.

Nas Agências Reguladoras - no Inicial considerado sem GQ (80 pontos) e Final com GQ de 20% (100 pontos) - GQ - Gratificação de Qualificação

Todas as Legislações pertinentes (Decretos Leis, Leis, Leis Delegadas, Medidas Provisórias, Portaria, Resoluções, Atos Regimentar) aos cargos/carreiras acima, encontram-se na Tabela de Remuneração dos Servidores Públicos Federais (<http://www.servidor.gov.br/publicacao/index.htm>).

Tabela 3.5 - Estrutura Salarial das Carreiras e Cargos do Corpo de Bombeiros Militar, Polícia Militar e Polícia Civil do Governo do Distrito Federal e dos Ex- Territórios - SIAPE

Cargo / Carreira / Posto / Graduação	Vencimentos (R\$ correntes)		
	Inicial	Final	% de Amplitude ¹
Posição - Dezembro/2011			
Corpo de Bombeiros Militar e Polícia Militar do Distrito Federal			
Corpo de Bombeiros Militar e Polícia Militar do Distrito Federal (Oficiais)			
- Superiores	11.776,88	13.960,34	19
- Intermediários	9.868,47	9.868,47	0
- Subalternos	7.961,16	8.504,22	7
Corpo de Bombeiros Militar e Polícia Militar do Distrito Federal (Praças)			
- Especiais	2.555,86	6.859,57	168
- Graduados	3.830,29	6.667,11	74
- Demais Praças	2.555,86	3.572,05	40
Polícia Civil do Distrito Federal			
- Perito Criminal e Perito Médico-Legista - NS	13.368,68	19.699,82	47
- Agente de Polícia	7.514,33	11.879,08	58
- Escrivão de Polícia	7.514,33	11.879,08	58
- Papiloscopista Policial	7.514,33	11.879,08	58
- Agente Penitenciário	7.514,33	11.879,08	58
Polícia do Distrito Federal			
- Delegado de Polícia do Distrito Federal - NS	13.368,68	19.699,82	47
Corpo de Bombeiros Militar e Polícia Militar dos Ex-Territórios			
Corpo de Bombeiros Militar e Polícia Militar dos Ex-Territórios (Oficiais) (*)			
- Superiores	8.441,14	10.179,40	21
- Intermediários	7.056,46	7.056,46	0
- Subalternos	5.601,68	5.972,03	7
Corpo de Bombeiros Militar e Polícia Militar dos Ex-Territórios (Praças) (*)			
- Especiais	1.697,94	4.772,81	181
- Graduados	2.517,16	4.651,55	85
- Demais Praças	1.697,94	2.318,24	37
Polícia Civil dos Ex-Territórios (**)			
- Delegado de Polícia Civil - NS	13.368,68	19.699,82	47
- Perito Criminal Civil - NS	13.368,68	19.699,82	47
- Médico-Legista Civil- NS	13.368,68	19.699,82	47
- Técnico em Medicina Legal Civil- NS	13.368,68	19.699,82	47
- Técnico em Polícia Criminal Civil - NS	13.368,68	19.699,82	47
- Escrivão de Polícia Civil	7.514,33	11.879,08	58
- Agente de Polícia Civil	7.514,33	11.879,08	58
- Datiloscopista Policial Civil	7.514,33	11.879,08	58
- Auxiliar Operacional de Perito Criminal Civil	7.514,33	11.879,08	58
- Guarda de Presídio Civil	7.514,33	11.879,08	58
- Escrevente Policial Civil	7.514,33	11.879,08	58
- Investigador de Polícia Civil	7.514,33	11.879,08	58
- Agente Carcerário Civil - NS	7.514,33	11.879,08	58

Fonte: SRH/MP.

NS - Nível Superior / NI - Nível Intemediário

1 - A amplitude corresponde à diferença percentual entre a menor e a maior remuneração de uma carreira

(*) Polícia Militar e do Corpo de Bombeiros Militar dos antigos Territórios Fed. do Amapá, Rondônia e Roraima e do antigo Distrito Federal (art. 24 da lei 11.356/2006)

(**) Policial Civil dos Extintos territórios do Acre, Amapá, Rondônia e Roraima (art. 1º da lei 11.358/2006)

Concursos

4 Seção

As informações apresentadas nesta seção dizem respeito ao Ingresso no Serviço Público Federal (através de concurso Público) por:

- Carreira/Cargos;
- Nível de escolaridade do cargo;
- Idade média;
- Contratação Temporária.

A fonte dos dados encontrados nesta seção é o Sistema Integrado de Administração de Recursos Humanos - SIAPE por meio da Secretaria de Recursos Humanos do Ministério do Planejamento, Orçamento e Gestão.

Tabela 4.1 - Ingressos no Serviço Público Federal a partir de 1995, por concurso público - SIAPE

Cargo / Carreira	1995	1996	1997	1998	1999	2000	2001	2002	2003
Gestão	163	370	334	565	308	-	75	2	80
- Analista de Comércio Exterior - NS	-	-	-	-	87	-	75	-	42
- Analista de Planejamento Orçamento - NS	-	39	28	92	94	-	-	-	-
- Analista de Finanças e Controle - NS	45	83	92	176	-	-	-	1	38
- Especialista Políticas Pub Gestão Governamental - NS	-	52	84	106	127	-	-	1	-
- Cargos de Nível Intermediário - NI	114	163	104	155	-	-	-	-	-
IPEA	4	33	26	36	-	-	-	-	-
- Técnico de Planejamento e Pesquisa - IPEA - NS	-	33	25	36	-	-	-	-	-
- Cargos de Nível Superior do IPEA	-	-	1	-	-	-	-	-	-
- Cargos de Nível Intermediário do IPEA	4	-	-	-	-	-	-	-	-
Auditoria	2.507	624	1.569	1.100	681	3	122	9	31
- Auditor-Fiscal da Receita Federal do Brasil - NS ¹²	271	1	1.174	133	577	2	-	5	12
- Analista Tributário da Receita Federal do Brasil ¹³	1.304	135	200	503	-	1	-	4	17
- Auditor-Fiscal da Previdência Social - NS	400	5	179	421	-	-	122	-	2
- Auditor-Fiscal do Trabalho - NS	-	-	-	-	-	-	-	-	-
- Auditor-Fiscal do Trabalho - Segurança no Trabalho - NS	-	-	-	40	19	-	-	-	-
- Auditor-Fiscal do Trabalho - Legislação do Trabalho - NS	532	483	16	3	85	-	-	-	-
Diplomacia	18	84	33	159	22	25	31	-	3
- 3º Secretário a Ministro 1ª Classe - NS	12	43	33	28	20	25	31	-	3
- Oficial de Chancelaria - NS	5	41	-	131	2	-	-	-	-
- Assistente de Chancelaria - NI	1	-	-	-	-	-	-	-	-
Jurídica	137	148	363	297	22	628	220	8	621
- Procurador Autárquico do INSS - NS	2	3	180	121	1	201	-	-	-
- Procurador Federal - NS	-	-	-	-	-	-	1	8	346
- Procurador da Fazenda Nacional - NS	7	-	-	73	-	-	-	-	105
- Advogado/Assistente Jurídico AGU - NS	-	33	1	-	-	421	219	-	170
- Advogado/Procurador de Autarquias e Fundações - NS	128	112	182	103	21	6	-	-	-
- Defensor Público - NS	-	-	-	-	-	-	-	-	-
Tribunal Marítimo	-	-	-	-	-	-	-	-	-
- Juiz do Tribunal Marítimo - NS	-	-	-	-	-	-	-	-	-
Polícia Federal	131	512	1.013	111	676	116	21	4	741
- Delegado -NS	46	132	17	14	170	25	4	-	168
- Perito - NS	21	76	12	5	29	-	-	-	76
- Papiloscopista - NI	-	-	-	-	28	-	-	1	2
- Escrivão	64	40	399	29	3	66	2	-	211
- Agente	-	264	585	63	446	25	15	3	284
Penitenciária Federal	-	-	-	-	-	-	-	-	-
-Especialista em Assistência Penitenciária - NS	-	-	-	-	-	-	-	-	-
-Tec. de Apoio a Assistência Penitenciária	-	-	-	-	-	-	-	-	-
-Agente Penitenciário Federal	-	-	-	-	-	-	-	-	-
Policial Rodoviário Federal - NI	233	942	2	-	383	35	20	-	35
Plano Especial do Departamento da Polícia Federal ³	-	-	-	-	-	-	-	-	-
- Cargos de Nível Superior - NS	-	-	-	-	-	-	-	-	-
- Cargos de Nível Intermediário - NI	-	-	-	-	-	-	-	-	-
- Cargos de Nível Auxiliar - NA	-	-	-	-	-	-	-	-	-
Plano Especial do Depart. Nac. de Produção Mineral	-	-	-	-	-	-	-	-	-
- Especialista em Recursos Minerais - NS	-	-	-	-	-	-	-	-	-
- Analista Administrativo - NS	-	-	-	-	-	-	-	-	-
- Técnico em Atividade de Mineração - NI	-	-	-	-	-	-	-	-	-
- Técnico Administrativo - NI	-	-	-	-	-	-	-	-	-
Pesquisa em Ciência & Tecnologia	597	666	266	327	66	49	7	1	80
- Analista - NS	29	85	48	71	9	8	-	1	56
- Tecnologista - NS	88	140	106	90	11	1	-	-	18
- Pesquisador - NS	61	60	57	60	1	39	7	-	-
- Assistente - NI	168	161	21	43	12	-	-	-	-
- Técnico - NI	134	218	34	62	33	1	-	-	6
- Auxiliar Técnico - NA	5	2	-	-	-	-	-	-	-
- Auxiliar - NA	112	-	-	1	-	-	-	-	-
Tecnologia Militar	-	-	-	-	-	-	-	-	-
- Engenheiro de Tecnologia Militar	-	-	-	-	-	-	-	-	-
- Analista de Tecnologia Militar	-	-	-	-	-	-	-	-	-
-Técnico de Tecnologia Militar	-	-	-	-	-	-	-	-	-
Reforma e Desenvolvimento Agrário	-	-	71	-	1	-	-	-	-
- Engenheiro Agrônomo - NS	-	-	71	-	-	-	-	-	-
- Cargos de Nível Superior - NS	-	-	-	-	1	-	-	-	-
- Cargos de Nível Intermediário - NI	-	-	-	-	-	-	-	-	-
- Cargos de Nível Auxiliar - NA	-	-	-	-	-	-	-	-	-
Previdência Complementar	-	-	-	-	-	-	-	-	-
- Especialista em Previdência Complementar - NS	-	-	-	-	-	-	-	-	-

Tabela 4.1 - Ingressos no Serviço Público Federal a partir de 1995, por concurso público - SIAPE

(Continua)										
Cargo / Carreira	2004	2005	2006	2007	2008	2009	2010	2011	2012 ¹	Total
Gestão	477	235	341	186	259	290	2	238	19	3.845
- Analista de Comércio Exterior - NS	15	-	-	-	-	36	-	-	0	255
- Analista de Planejamento Orçamento - NS	98	-	27	6	-	34	-	73	0	491
- Analista de Finanças e Controle - NS	249	229	214	147	128	142	1	5	0	1.550
- Especialista Políticas Pub Gestão Governamental - NS	115	6	99	33	-	64	1	160	19	867
- Cargos de Nível Intermediário - NI	-	-	1	-	131	14	-	-	0	682
IPEA	39	19	3	-	-	90	12	5	0	267
- Técnico de Planejamento e Pesquisa - IPEA - NS	-	-	-	-	-	73	7	1	0	175
- Cargos de Nível Superior do IPEA	-	19	3	-	-	17	5	4	0	49
- Cargos de Nível Intermediário do IPEA	39	-	-	-	-	-	-	-	0	43
Auditoria	1.120	54	2.191	329	-	1	918	278	0	11.537
- Auditor-Fiscal da Receita Federal do Brasil - NS ¹²	241	-	723	20	-	-	275	77	0	3.511
- Analista Tributário da Receita Federal do Brasil ¹³	502	-	1.468	8	-	-	489	44	0	4.675
- Auditor-Fiscal da Previdência Social - NS	234	-	-	1	-	-	-	-	0	1.364
- Auditor-Fiscal do Trabalho - NS	-	-	-	-	-	1	154	157	0	312
- Auditor-Fiscal do Trabalho - Segurança no Trabalho - NS	-	-	-	1	-	-	-	-	0	60
- Auditor-Fiscal do Trabalho - Legislação do Trabalho - NS	143	54	-	299	-	-	-	-	0	1.615
Diplomacia	49	290	83	179	187	381	159	29	0	1.732
- 3º Secretário a Ministro 1ª Classe - NS	49	25	80	80	93	102	88	23	0	735
- Oficial de Chancelaria - NS	-	186	3	99	-	225	71	6	0	769
- Assistente de Chancelaria - NI	-	79	-	-	94	54	-	-	0	228
Jurídica	387	398	146	754	600	397	335	189	5	5.655
- Procurador Autárquico do INSS - NS	-	-	-	-	-	-	-	-	0	508
- Procurador Federal - NS	382	16	2	467	235	93	-	173	2	1.725
- Procurador da Fazenda Nacional - NS	5	56	60	196	295	100	174	-	0	1.071
- Advogado/Assistente Jurídico AGU - NS	-	324	70	91	1	137	43	-	0	1.510
- Advogado/Procurador de Autarquias e Fundações - NS	-	-	-	-	-	-	-	-	0	552
- Defensor Público - NS	-	2	14	-	69	67	118	16	3	289
Tribunal Marítimo	-	-	-	-	-	-	2	0	0	2
- Juiz do Tribunal Marítimo - NS	-	-	-	-	-	-	2	-	0	2
Polícia Federal	84	720	1.191	709	506	376	471	5	0	7.387
- Delegado -NS	21	-	164	135	92	51	-	1	0	1.040
- Perito - NS	16	56	120	97	41	114	-	-	0	663
- Papiloscopista - NI	-	277	-	-	1	-	-	-	0	309
- Escrivão	25	1	266	164	31	3	306	1	0	1.611
- Agente	22	386	641	313	341	208	165	3	0	3.764
Penitenciária Federal	-	-	340	10	-	283	247	70	0	950
-Especialista em Assistência Penitenciária - NS	-	-	-	-	-	27	-	-	0	27
-Tec. de Apoio a Assistência Penitenciária	-	-	-	-	-	-	9	-	0	9
-Agente Penitenciário Federal	-	-	340	10	-	256	238	70	0	914
Policial Rodoviário Federal - NI	365	1.487	839	9	2	305	134	149	0	4.940
Plano Especial do Departamento da Polícia Federal³	1.356	303	131	-	1	-	-	0	0	1.791
- Cargos de Nível Superior - NS	129	65	17	-	-	-	-	-	0	211
- Cargos de Nível Intermediário - NI	1.227	238	114	-	1	-	-	-	0	1.580
- Cargos de Nível Auxiliar - NA	-	-	-	-	-	-	-	-	0	0
Plano Especial do Depart. Nac. de Produção Mineral	-	-	182	55	21	3	202	17	0	480
- Especialista em Recursos Minerais - NS	-	-	156	3	14	2	94	4	0	273
- Analista Administrativo - NS	-	-	-	10	1	1	52	6	0	70
- Técnico em Atividade de Mineração - NI	-	-	26	1	2	-	9	4	0	42
- Técnico Administrativo - NI	-	-	-	41	4	-	47	3	0	95
Pesquisa em Ciência & Tecnologia	408	334	479	79	151	366	529	1077	22	5.504
- Analista - NS	99	99	58	21	79	107	79	97	6	952
- Tecnologista - NS	91	127	101	7	11	32	99	631	10	1.563
- Pesquisador - NS	46	25	38	23	7	38	24	-	0	486
- Assistente - NI	-	-	8	-	1	139	137	76	2	768
- Técnico - NI	172	83	274	28	53	45	167	270	3	1.583
- Auxiliar Técnico - NA	-	-	-	-	-	-	-	-	0	7
- Auxiliar - NA	-	-	-	-	-	5	23	3	1	145
Tecnologia Militar	-	-	-	-	-	298	29	4	0	331
- Engenheiro de Tecnologia Militar	-	-	-	-	-	61	13	2	0	76
- Analista de Tecnologia Militar	-	-	-	-	-	4	1	-	0	5
-Técnico de Tecnologia Militar	-	-	-	-	-	233	15	2	0	250
Reforma Agrária	321	151	516	187	228	-	-	0	11	1.486
- Engenheiro Agrônomo - NS	104	58	119	32	96	-	-	-	0	480
- Cargos de Nível Superior - NS	217	93	289	114	131	-	-	-	11	856
- Cargos de Nível Intermediário - NI	-	-	108	41	1	-	-	-	0	150
- Cargos de Nível Auxiliar - NA	-	-	-	-	-	-	-	-	0	0
Previdência Complementar	-	-	-	-	-	-	-	-	-	5
- Especialista em Previdência Complementar - NS	-	-	-	-	-	-	-	-	5	5

Tabela 4.1 - Ingressos no Serviço Público Federal a partir de 1995, por concurso público - SIAPE

Cargo / Carreira	1995	1996	1997	1998	1999	2000	2001	2002	2003
Fiscalização	-	1	1	217	16	-	-	-	73
- Médico do Trabalho - 40 Horas Mtb - NS	-	-	-	47	15	-	-	-	-
- Supervisor Médico Pericial - NS	-	-	-	170	1	-	-	-	-
- Perito Médico da Previdência Social - NS	-	-	-	-	-	-	-	-	-
- Engenheiro Agrônomo - MAARA - NS	-	1	1	-	-	-	-	-	-
- Fiscal Federal Agropecuário	-	-	-	-	-	-	-	-	73
MAPA - Minist. Agricultura, Pec. e Abastecimento	-	-	-	-	-	-	-	-	-
- Agente de Insp. Sanit. e Ind. de Prod Origem Animal - NI	-	-	-	-	-	-	-	-	-
Previdência, Saúde e Trabalho ¹¹	-	-	-	-	-	-	-	-	-
- Cargos de Nível Superior - NS	-	-	-	-	-	-	-	-	-
- Cargos de Nível Intermediário - NI	-	-	-	-	-	-	-	-	-
Docente	2.604	3.131	3.387	3.124	620	601	122	6	472
- Professor Superior - NS	1.509	1.950	2.411	2.140	537	522	119	6	267
- Professor de 1º e 2º graus - NS	1.095	1.181	976	984	83	79	3	-	205
Magistério do Ensino Básico Técn. e Tecnológico	-	-	-	-	-	-	-	-	-
- Professor do Ensino Básico, Técnico e Tecnológico	-	-	-	-	-	-	-	-	-
- Prof. Ensino Básico, Técn. e Tecnológico - Substituto	-	-	-	-	-	-	-	-	-
Carreira do Magistério do Ensino Básico Federal	-	-	-	-	-	-	-	-	-
- Professor do Ensino Básico Federal	-	-	-	-	-	-	-	-	-
CVM - Comissão de Valores Mobiliários	27	18	26	23	-	-	29	-	-
- Advogado - NS	1	-	6	6	-	-	-	-	-
- Analista - NS	7	10	8	12	-	-	13	-	-
- Inspetor - NS	3	8	12	5	-	-	16	-	-
- Cargos de Nível Intermediário - NI	16	-	-	-	-	-	-	-	-
SUSEP - Superintendência de Seguros Privados	-	43	1	-	15	-	11	-	-
- Analista Técnico - NS	-	34	-	-	12	-	11	-	-
- Procurador Autárquico - NS	-	9	-	-	3	-	-	-	-
- Cargos de Nível Intermediário - NI	-	-	1	-	-	-	-	-	-
PGPE - Plano Geral de Cargos do Poder Executivo*	13.258	3.388	1.989	1.892	117	67	2	-	-
- Cargos de Nível Superior - NS	3.447	1.695	854	794	32	18	-	-	-
- Cargos de Nível Intermediário - NI	8.059	1.328	1.041	1.024	83	49	2	-	-
- Cargos de Nível Auxiliar - NA	1.752	365	94	74	2	-	-	-	-
ERCE - Estrutura Remuneratória de Cargos Específicos**	-	-	-	-	-	-	-	-	-
- Cargos de Nível Superior - NS	-	-	-	-	-	-	-	-	-
Técnico-Administrativos das IFES	-	-	-	-	-	-	-	-	3.470
- Cargos de Nível Superior - NS	-	-	-	-	-	-	-	-	1.212
- Cargos de Nível Intermediário - NI	-	-	-	-	-	-	-	-	2.258
- Cargos de Nível Auxiliar - NA	-	-	-	-	-	-	-	-	-
DACTA-Grupo-Defesa Aérea e Contr.do Trafégo Aéreo	-	-	-	-	-	-	-	-	-
- Cargos de Nível Superior - NS	-	-	-	-	-	-	-	-	-
- Cargos de Nível Intermediário - NI	-	-	-	-	-	-	-	-	-
Ministério do Meio Ambiente ⁴	-	-	-	-	-	-	-	-	271
- Analista Ambiental - NS	-	-	-	-	-	-	-	-	271
Ministério da Cultura ¹⁰	-	-	-	-	-	-	-	-	-
- Cargos de Nível Superior - NS	-	-	-	-	-	-	-	-	-
- Cargos de Nível Intermediário - NI	-	-	-	-	-	-	-	-	-
Ministério da Fazenda	-	-	-	-	-	-	-	-	-
- Cargos de Nível Superior - NS	-	-	-	-	-	-	-	-	-
- Cargos de Nível Intermediário - NI	-	-	-	-	-	-	-	-	-
Previdenciária ⁵	-	-	-	-	-	-	-	-	1.343
- Médico Perito Previdenciário - NS	-	-	-	-	-	-	-	-	-
- Analista Previdenciário - NS	-	-	-	-	-	-	-	-	612
- Técnico Previdenciário - NI	-	-	-	-	-	-	-	-	731
Infra-Estrutura (Carreira)	-	-	-	-	-	-	-	-	-
- Analista de Infra-Estrutura - NS	-	-	-	-	-	-	-	-	-
- Especialista em Infra-Estrutura Sênior- NS	-	-	-	-	-	-	-	-	-
Seguro Social ⁶	-	-	-	-	-	-	-	-	-
- Analista do Seguro Social - NS	-	-	-	-	-	-	-	-	-
- Técnico do Seguro Social - NI	-	-	-	-	-	-	-	-	-
- Cargos de Nível Superior - NS	-	-	-	-	-	-	-	-	-
- Cargos de Nível Intermediário - NI	-	-	-	-	-	-	-	-	-
IBGE-Inst. Nacional de Geografia e Estatíst.(Carreira)	-	-	-	-	-	-	-	-	-
- Anal. Plan.Gestão e Infra-Estr. em Inf. Geo. e Estatíst. -NS	-	-	-	-	-	-	-	-	-
- Pesquisador em Informações Geográficas e Estatíst.- NS	-	-	-	-	-	-	-	-	-
- Tecnologista em Informações Geográficas e Estatíst - NS	-	-	-	-	-	-	-	-	-
- Técnico em Informações Geográficas e Estatísticos - NI	-	-	-	-	-	-	-	-	-
- Téc. Plan., Gestão e Infra-estr. em Inf. Geo. Estatíst. -NS	-	-	-	-	-	-	-	-	-

Tabela 4.1 - Ingressos no Serviço Público Federal a partir de 1995 por concurso público - SIAPE

(Continuação)

Cargo / Carreira	2004	2005	2006	2007	2008	2009	2010	2011	2012 ¹	Total
Fiscalização	173	1.375	1.234	656	293	1	-	-	0	3.967
- Médico do Trabalho - 40 Horas Mtb - NS	-	-	-	-	-	-	-	-	0	62
- Supervisor Médico Pericial - NS	-	-	-	-	-	-	-	-	0	171
- Perito Médico da Previdência Social - NS	-	1.273	1.234	306	196	1	-	-	0	3.010
- Engenheiro Agrônomo - MAARA - NS	-	-	-	-	-	-	-	-	0	2
- Fiscal Federal Agropecuário	173	102	-	350	97	-	-	-	0	722
MAPA - Minist. Agricultura, Pec. e Abastecimento	-	-	-	-	340	111	40	15	6	512
- Agente de Insp. Sanit. e Ind. de Prod Origem Animal - NI	-	-	-	-	340	111	40	15	6	512
Previdência, Saúde e Trabalho¹¹	-	-	2.796	1.009	344	6.757	3.035	658	85	14.684
- Cargos de Nível Superior - NS	-	-	1.478	538	236	940	1.464	314	13	4.983
- Cargos de Nível Intermediário - NI	-	-	1.318	471	108	5.817	1.571	344	72	9.701
Docente	2.287	2.153	4.011	1.862	5.619	9.955	12.893	8.299	562	61.236
- Professor Superior - NS	1.770	1.497	3.269	1.050	4.187	8.204	8.271	4.963	243	42.648
- Professor de 1º e 2º graus - NS	517	656	742	812	469	-	-	-	0	7.597
Magistério do Ensino Básico Técn. e Tecnológico	-	-	-	-	938	1.750	4.537	3.335	319	10.879
- Professor do Ensino Básico, Técnico e Tecnológico	-	-	-	-	932	1.749	4.535	3.335	319	10.870
- Prof. Ensino Básico, Técn. e Tecnológico - Substituto	-	-	-	-	6	1	2	-	0	9
Carreira do Magistério do Ensino Básico Federal	-	-	-	-	25	1	85	1	0	112
- Professor do Ensino Básico Federal	-	-	-	-	25	1	85	1	0	112
CVM - Comissão de Valores Mobiliários	-	87	106	22	1	39	-	25	75	478
- Advogado - NS	-	-	-	-	-	-	-	-	0	13
- Analista - NS	-	57	8	1	-	13	-	-	55	184
- Inspetor - NS	-	30	7	-	-	5	-	-	17	103
- Cargos de Nível Intermediário - NI	-	-	91	21	1	21	-	25	3	178
SUSEP - Superintendência de Seguros Privados	-	-	6	1	-	-	88	14	0	179
- Analista Técnico - NS	-	-	6	1	-	-	88	1	0	153
- Procurador Autárquico - NS	-	-	-	-	-	-	-	13	0	25
- Cargos de Nível Intermediário - NI	-	-	-	-	-	-	-	-	0	1
PGPE - Plano Geral de Cargos do Poder Executivo*	544	426	1.650	645	332	2.436	2.949	441	98	30.234
- Cargos de Nível Superior - NS	381	324	963	465	188	183	1.462	204	50	11.060
- Cargos de Nível Intermediário - NI	163	102	687	180	144	2.253	1.483	233	44	16.875
- Cargos de Nível Auxiliar - NA	-	-	-	-	-	-	4	4	4	2.299
ERCE - Estrutura Remuneratória de Cargos Específicos	-	-	-	-	-	-	134	16	1	151
- Cargos de Nível Superior - NS	-	-	-	-	-	-	134	16	1	151
Técnico-Administrativos das IFES	6.719	1.702	2.000	1.727	5.924	5.183	10.313	8.975	629	43.172
- Cargos de Nível Superior - NS	2.459	541	866	847	2.454	1.843	4.211	3.158	216	16.595
- Cargos de Nível Intermediário - NI	4.257	1.161	1.134	880	3.470	3.332	6.041	5.800	413	26.488
- Cargos de Nível Auxiliar - NA	3	-	-	-	-	8	61	17	0	89
DACTA-Grupo-Defesa Aérea e Contr.do Trafégo Aéreo	-	-	12	22	492	108	25	3	0	662
- Cargos de Nível Superior - NS	-	-	1	2	147	98	20	3	0	271
- Cargos de Nível Intermediário - NI	-	-	11	20	345	10	5	-	0	391
Ministério do Meio Ambiente⁴	-	669	98	362	74	399	149	57	69	1.877
- Analista Ambiental - NS	-	669	98	362	74	399	149	57	69	1.877
Ministério da Cultura¹⁰	-	-	214	42	43	-	514	116	6	935
- Cargos de Nível Superior - NS	-	-	213	35	43	-	298	69	2	660
- Cargos de Nível Intermediário - NI	-	-	1	7	-	-	216	47	4	275
Ministério da Fazenda	-	-	-	-	-	-	656	53	0	709
- Cargos de Nível Superior - NS	-	-	-	-	-	-	-	-	0	0
- Cargos de Nível Intermediário - NI	-	-	-	-	-	-	656	53	0	709
Previdenciária⁵	95	-	-	-	2	1	446	190	0	734
- Médico Perito Previdenciário - NS	-	-	-	-	2	1	446	190	0	639
- Analista Previdenciário - NS	40	-	-	-	-	-	-	-	0	40
- Técnico Previdenciário - NI	55	-	-	-	-	-	-	-	0	55
Infra-Estrutura (Carreira)	-	-	-	-	332	49	251	9	0	641
- Analista de Infra-Estrutura - NS	-	-	-	-	290	31	251	9	0	581
- Especialista em Infra-Estrutura Sênior - NS	-	-	-	-	42	18	-	-	0	60
Seguro Social⁶	1.695	968	1.083	1.084	1.801	876	930	10	2	8.449
- Analista do Seguro Social - NS	-	-	-	-	487	825	293	7	2	1.614
- Técnico do Seguro Social - NI	-	-	-	-	1.314	51	637	3	0	2.005
- Cargos de Nível Superior - NS	663	314	236	34	-	-	-	-	0	1.247
- Cargos de Nível Intermediário - NI	1.032	654	847	1.050	-	-	-	-	0	3.583
IBGE-Inst. Nacional de Geografia e Estatíst.(Carreira)	-	-	635	39	123	7	281	3	8	1.096
- Anal. Plan.Gestão e Infra-Estr. em Inf. Geo. e Estatíst. -NS	-	-	-	1	-	-	228	1	6	236
- Pesquisador em Informações Geográficas e Estatíst. - NS	-	-	-	-	-	7	1	-	0	8
- Tecnologista em Informações Geográficas e Estatíst - NS	-	-	3	1	-	-	44	1	2	51
- Técnico em Informações Geográficas e Estatísticos - NI	-	-	632	37	123	-	8	1	0	801
- Téc. Plan., Gestão e Infra-estr. em Inf. Geo. Estatíst. -NS	-	-	-	-	-	-	-	-	0	0

Tabela 4.1 - Ingressos no Serviço Público Federal a partir de 1995, por concurso público - SIAPE

Cargo / Carreira	(Conclusão)								
	1995	1996	1997	1998	1999	2000	2001	2002	2003
FIOCRUZ - Fundação Oswaldo Cruz (Carreira)	-	-	-	-	-	-	-	-	-
- Analista de Gestão em Saúde - NS	-	-	-	-	-	-	-	-	-
- Pesquisador em Saúde Pública - NS	-	-	-	-	-	-	-	-	-
- Tecnologia em Saúde Pública - NS	-	-	-	-	-	-	-	-	-
- Assistente Técnico de Gestão em Saúde Pública - NI	-	-	-	-	-	-	-	-	-
- Técnico em Saúde Pública - NI	-	-	-	-	-	-	-	-	-
INMETRO - Inst. Nac. de Metrol. Nomal. e Qualidade	-	-	-	-	-	-	-	-	-
- Especialista em Metrologia e Qualidade - NS	-	-	-	-	-	-	-	-	-
- Analista Executivo de Metrologia e Qualidade - NS	-	-	-	-	-	-	-	-	-
-Pesquisador-Tecnologista em Metrologia e Qualidade - NS	-	-	-	-	-	-	-	-	-
- Técnico em Metrologia e Qualidade - NI	-	-	-	-	-	-	-	-	-
- Assistente em Metrologia e Qualidade - NI	-	-	-	-	-	-	-	-	-
INPI - Instituto Nacional da Propriedade Industrial	-	-	-	-	-	-	-	-	-
- Especialista Sênior em Propriedade Industrial - NS	-	-	-	-	-	-	-	-	-
- Anal.de Plan.,Gestão de Infra-estr. em Prop. Industrial-NS	-	-	-	-	-	-	-	-	-
- Pesquisador em Propriedade Industrial - NS	-	-	-	-	-	-	-	-	-
- Tecnologista em Propriedade Industrial - NS	-	-	-	-	-	-	-	-	-
- Técnico em Propriedade Industrial em Saúde - NI	-	-	-	-	-	-	-	-	-
- Téc. em Plan., Gestão e Infra-estr. em Prop. Industrial -NI	-	-	-	-	-	-	-	-	-
FNDE - Fundo Nac. de Desenvolvimento da Educação	-	-	-	-	-	-	-	-	-
- Especialista em Financiamento e Execução - NS	-	-	-	-	-	-	-	-	-
- Técnico em Financiamento e Execução - NI	-	-	-	-	-	-	-	-	-
INEP - Inst. Nac. de Estudos e Pesquisas Educacionais	-	-	-	-	-	-	-	-	-
- Técnico de Informações Educacionais - NS	-	-	-	-	-	-	-	-	-
- Pesquisador Tecnologista em Informações Educacionais - NI	-	-	-	-	-	-	-	-	-
EMBRATUR - Instituto Brasileiro de Turismo	-	-	-	-	-	-	-	-	-
- Cargos de Nível Superior - NS	-	-	-	-	-	-	-	-	-
- Cargos de Nível Intermediário - NI	-	-	-	-	-	-	-	-	-
- Cargos de Nível Auxiliar - NA	-	-	-	-	-	-	-	-	-
SUFRAMA - Superintendência da Zona Franca de Manaus	-	-	-	-	-	-	-	-	-
- Cargos de Nível Superior - NS	-	-	-	-	-	-	-	-	-
- Cargos de Nível Intermediário - NI	-	-	-	-	-	-	-	-	-
- Cargos de Nível Auxiliar - NA	-	-	-	-	-	-	-	-	-
Agência Nacional de Águas ⁷	-	-	-	-	-	-	-	-	-
- Especialista em GeoProcessamento - NS	-	-	-	-	-	-	-	-	-
- Especialista em Recursos Hídricos - NS	-	-	-	-	-	-	-	-	-
- Analista Administrativo - NS	-	-	-	-	-	-	-	-	-
Agências Reguladoras ⁸	-	-	-	-	-	-	-	-	-
- Especialista em Regulação - NS	-	-	-	-	-	-	-	-	-
- Analista Administrativo - NS	-	-	-	-	-	-	-	-	-
- Técnico em Regulação - NI	-	-	-	-	-	-	-	-	-
- Técnico Administrativo - NI	-	-	-	-	-	-	-	-	-
DNIT - Depart. Nac. de Infra-Estrutura de Transportes	-	-	-	-	-	-	-	-	-
- Analista de Infra-Estrutura de Transportes - NS	-	-	-	-	-	-	-	-	-
- Analista Administrativo - NS	-	-	-	-	-	-	-	-	-
- Técnico de Suporte à Infra-Estrutura de Transporte - NI	-	-	-	-	-	-	-	-	-
- Técnico Administrativo - NI	-	-	-	-	-	-	-	-	-
HFA - Hospital das Forças Armadas ⁹	-	-	-	-	-	-	-	-	-
- Cargos de Nível Superior - NS	-	-	-	-	-	-	-	-	-
- Cargos de Nível Intermediário - NI	-	-	-	-	-	-	-	-	-
- Técnico em Atividades Médico-Hospitalares - NI	-	-	-	-	-	-	-	-	-
Total ²	19.675	9.927	9.055	7.815	2.927	1.524	660	30	7.220
Governo do Distrito Federal									
- Policial Militar	-	-	-	-	-	-	-	-	3
- Policial Civil	-	-	-	-	-	-	-	-	3
- Corpo de Bombeiro	-	-	-	-	-	-	-	-	-

Tabela 4.1 - Ingressos no Serviço Público Federal a partir de 1995, por concurso público - SIAPE

Cargo / Carreira	(Conclusão)									
	2004	2005	2006	2007	2008	2009	2010	2011	2012 ²	Total
FIOCRUZ - Fundação Oswaldo Cruz (Carreira)	-	-	379	45	395	-	-	352	12	1.183
- Analista de Gestão em Saúde - NS	-	-	68	6	93	-	-	103	7	277
- Pesquisador em Saúde Pública - NS	-	-	109	6	62	-	-	2	0	179
- Tecnologia em Saúde Pública - NS	-	-	168	21	174	-	-	81	3	447
- Assistente Técnico de Gestão em Saúde Pública - NI	-	-	-	-	-	-	-	52	0	52
- Técnico em Saúde Pública - NI	-	-	34	12	66	-	-	114	2	228
INMETRO - Inst. Nac. de Metrol. Nomal. e Qualidade	-	-	-	-	108	-	9	125	5	247
- Especialista em Metrologia e Qualidade - NS	-	-	-	-	2	-	2	-	0	4
- Analista Executivo de Metrologia e Qualidade - NS	-	-	-	-	32	-	2	17	0	51
- Pesquisador-Tecnologista em Metrologia e Qualidade - NS	-	-	-	-	74	-	5	69	3	151
- Técnico em Metrologia e Qualidade - NI	-	-	-	-	-	-	-	34	1	35
- Assistente em Metrologia e Qualidade - NI	-	-	-	-	-	-	-	5	1	6
INPI - Instituto Nacional da Propriedade Industrial	-	-	86	112	-	25	4	9	0	236
- Especialista Sênior em Propriedade Industrial - NS	-	-	-	-	-	-	2	-	0	2
- Anal.de Plan.,Gestão de Infra-estr. em Prop. Industrial-NS	-	-	4	29	-	6	-	1	0	40
- Pesquisador em Propriedade Industrial - NS	-	-	76	62	-	6	1	6	0	151
- Tecnologista em Propriedade Industrial - NS	-	-	-	-	-	-	-	-	0	0
- Técnico em Propriedade Industrial em Saúde - NI	-	-	-	-	-	5	-	1	0	6
- Téc. em Plan., Gestão e Infra-estr. em Prop. Industrial -NI	-	-	6	21	-	8	1	1	0	37
FNDE - Fundo Nac. de Desenvolvimento da Educação	-	-	-	-	231	150	20	-	0	401
- Especialista em Financiamento e Execução - NS	-	-	-	-	88	45	17	-	0	150
- Técnico em Financiamento e Execução - NI	-	-	-	-	143	105	3	-	0	251
INEP - Inst. Nac. de Estudos e Pesquisas Educacionais	-	-	-	-	98	90	6	-	0	194
- Técnico de Informações Educacionais - NS	-	-	-	-	24	29	-	-	0	53
- Pesquisador Tecnologista em Informações Educacionais - NI	-	-	-	-	74	61	6	-	0	141
EMBRATUR - Instituto Brasileiro de Turismo	-	-	-	-	-	-	-	41	5	46
- Cargos de Nível Superior - NS	-	-	-	-	-	-	-	27	4	31
- Cargos de Nível Intermediário - NI	-	-	-	-	-	-	-	14	1	15
- Cargos de Nível Auxiliar - NA	-	-	-	-	-	-	-	-	-	0
SUFRAMA - Superintendência da Zona Franca de Manaus	-	-	-	-	112	11	8	54	18	203
- Cargos de Nível Superior - NS	-	-	-	-	41	5	1	27	7	81
- Cargos de Nível Intermediário - NI	-	-	-	-	71	6	7	27	11	122
- Cargos de Nível Auxiliar - NA	-	-	-	-	-	-	-	0	0	0
Agência Nacional de Águas 7	2	-	26	18	-	-	75	10	16	147
- Especialista em GeoProcessamento - NS	1	-	5	2	-	-	7	2	1	18
- Especialista em Recursos Hídricos - NS	1	-	12	11	-	-	54	8	7	93
- Analista Administrativo - NS	-	-	9	5	-	-	14	-	8	36
Agências Reguladoras 8	-	1.082	889	1.510	741	666	672	226	3	5.789
- Especialista em Regulação - NS	-	552	299	753	450	97	286	115	3	2.555
- Analista Administrativo - NS	-	142	133	296	118	139	55	80	0	963
- Técnico em Regulação - NI	-	106	146	251	77	334	155	12	0	1.081
- Técnico Administrativo - NI	-	282	311	210	96	96	176	19	0	1.190
DNIT - Depart. Nac. de Infra-Estrutura de Transportes	-	-	445	286	-	73	62	78	0	944
- Analista de Infra-Estrutura de Transportes - NS	-	-	141	96	-	73	62	78	0	450
- Analista Administrativo - NS	-	-	76	56	-	-	-	-	0	132
- Técnico de Suporte à Infra-Estrutura de Transporte - NI	-	-	152	95	-	-	-	-	0	247
- Técnico Administrativo - NI	-	-	76	39	-	-	-	-	0	115
HFA - Hospital das Forças Armadas 9	-	-	-	-	-	1	-	27	20	48
- Médico - NS	-	-	-	-	-	-	-	9	10	19
- Especialista em Atividades Hospitalar - NS	-	-	-	-	-	-	-	-	2	2
- Técnico em Atividades Medico-Hospitalares - NI	-	-	-	-	-	1	-	18	8	27
Instituído Evandro Chagas e Centr Nac de Primatas	-	-	-	-	-	-	-	73	0	73
- Pesquisador em Saúde Pública - NS	-	-	-	-	-	-	-	40	0	40
- Tecnologista em Pesq. e Investig. Biomédica em Saúde Pública - NS	-	-	-	-	-	-	-	18	0	18
- Assitente Téc. de Gestão e Investig.Biomédica em Saúde Pública - NI	-	-	-	-	-	-	-	15	0	15
Total²	16.121	12.453	22.112	11.939	19.360	29.728	36.600	21.940	1.682	230.768
Governo do Distrito Federal										
- Policial Militar	18	31	41	40	11	52	1.210	60	29	1.495
- Policial Civil	8	6	935	40	22	258	367	50	2	1.691
- Corpo de Bombeiro Militar	6	3	2	13	43	4	19	2	1	93

Fonte: SRH/MP

NS - Nível Superior / NI - Nível Intermediário / NA - Nível Auxiliar (Nível de escolaridade do Cargo).

(1) - Posição: janeiro 2012. (acumulado no ano)

(2) - Total sem Governo do Distrito Federal.

(3) - Criado pela lei nº10.682 de 28/05/2003

(4) - Criado pela lei nº10.410 de 11/01/2002

(5) - Estruturado pela lei nº10.355 de 26/12/2001 e reestruturado pelas leis nº10.855 de 01/04/2004 e nº10.667 de 14/05/2003

(6) - Criado pela lei nº10.855 de 01/04/2004

(7) - Criado pela lei nº9.984 de 17/07/2000

(8) - Pertence a esse grupo as Agências Reguladoras com exceção da ANA

(9) - Criado pela lei nº10.225 de 15/05/2001 e reestruturado pela lei nº10.768 de 19/11/2003

(10) - Criado pela lei nº11.233 de 22/12/2005

(11) - De 1995 até dezembro de 2006, esses valores correspondem à Carreira da Seguridade Social. A Carreira da Previdência, da Saúde e do Trabalho foi criada pela lei nº11.355 de 19/10/2006.

Obs1.: Em 2000, 2001 e 2002 estão sendo consideradas as informações que constam no cadastro SIAPE, entretanto, podem ser

inconsistentes as informações de ingresso no Serviço Público Federal por concurso (Quantitativos - Cargos/Carreiras),

tendo em vista que o preenchimento do campo "ingresso no serviço público", pelo órgão de origem, não era obrigatório.

*De 1995 até junho de 2006 os valores desta tabela correspondem ao Plano de Classificação de Cargos - PCC. O PGPE foi criado pela lei nº11.357 de 19/10/06

** Qtde de servidores conforme a Lei 12.277, de 30 de junho de 2010, para os cargos de provimentos efetivo, de nível superior de Engenheiro, Arquiteto, Economista, Estatístico e Geólogo.

Tabela 4.2 - Ingressos no Serviço Público Federal no Plano Geral de Cargos do Poder Executivo - PGPE*, por concurso público - SIAPE

	1995	1996	1997	1998	1999	2000	2001	2002	2003	2004	2005	2006	2007	2008	2009	2010	2011	2012 ¹	Total
- Nível Superior (NS)	3.447	1.695	854	794	32	18	0	0	0	381	324	963	465	188	183	1.462	204	50	11.060
- Administrador	241	58	20	15	-	-	-	-	-	17	33	107	200	109	5	105	30	2	942
- Assistente Social	72	36	44	42	1	-	-	-	-	5	8	13	12	1	5	19	2	1	261
- Bibliotecário / Bibliotecário-documentalista	65	123	48	33	1	2	-	-	-	1	2	11	1	1	-	-	-	0	288
- Cirurgião-Dentista / Odontólogo	57	7	12	10	-	-	-	-	-	27	10	-	-	-	-	-	-	0	123
- Contador	45	32	44	17	2	1	-	-	-	3	4	21	57	22	10	42	14	1	315
- Enfermeiro	911	257	190	154	19	6	-	-	-	80	41	2	-	4	40	11	-	0	1.715
- Engenheiro	156	56	94	55	-	-	-	-	-	25	10	87	27	-	-	-	-	0	510
- Farmacêutico / Farmacêutico-bioquímico	133	87	13	40	2	-	-	-	-	2	1	265	-	-	-	-	-	0	543
- Fisioterapeuta	62	23	6	5	-	-	-	-	-	1	-	-	-	-	-	-	-	0	97
- Fonoaudiólogo	17	2	1	4	1	-	-	-	-	-	-	-	-	-	-	-	-	0	25
- Médico	1.100	823	275	283	4	4	-	-	-	162	27	15	-	1	-	-	-	0	2.694
- Nutricionista	79	21	12	4	-	1	-	-	-	5	3	-	2	-	-	-	-	0	127
- Psicólogo	65	29	19	18	-	-	-	-	-	16	9	2	2	-	1	12	2	0	175
- Tec Ass. Educacionais / Tec Ens. Orientação	113	28	26	84	-	-	-	-	-	1	124	38	15	-	4	54	6	0	493
- Outros	331	113	50	30	2	4	-	-	-	36	52	402	149	50	118	1.219	150	46	2.752
- Nível Intermediário (NI)	8.059	1.328	1.041	1.024	83	49	2	0	0	163	102	687	180	144	2.253	1.483	233	44	16.875
- Agente Administrativo	2.241	168	45	141	-	2	-	-	-	-	63	196	107	129	485	1.359	193	27	5.156
- Agente de Serviços de Engenharia	41	2	1	1	-	-	-	-	-	-	-	-	-	-	-	-	-	0	45
- Assistente Administração / Aux. Administrativo	750	39	43	87	1	1	-	-	-	-	-	-	20	-	-	-	-	0	941
- Auxiliar Biblioteca	49	2	-	1	-	-	-	-	-	-	-	-	-	-	-	-	-	0	52
- Auxiliar de Enfermagem	2.586	495	463	213	45	2	2	-	-	100	6	3	39	3	-	-	-	0	3.957
- Tec. Agropecuária / Oper.Máquinas Agrícolas	55	44	56	9	-	-	-	-	-	-	-	-	-	-	-	-	-	0	164
- Técnico de Contabilidade	144	74	42	18	-	-	-	-	-	-	4	19	9	3	-	10	1	0	324
- Técnico de Farmácia	42	6	14	3	-	-	-	-	-	-	-	-	-	-	-	-	-	0	65
- Técnico de Laboratório/Laboratorista-área	271	197	132	196	9	11	-	-	-	34	10	2	-	-	-	-	-	0	862
- Técnico em Enfermagem	400	77	73	147	19	-	-	-	-	-	-	-	-	-	-	-	-	0	716
- Técnico em Radiologia	114	55	13	6	-	27	-	-	-	29	1	1	-	-	-	-	-	0	246
- Outros	1.366	169	159	202	9	6	-	-	-	-	18	466	5	9	1.768	114	39	17	4.347
- Nível Auxiliar (NA)	1.752	365	94	74	2	0	0	0	0	0	0	0	0	0	0	4	4	4	2.299
- Auxiliar Agropecuária	15	78	19	6	-	-	-	-	-	-	-	-	-	-	-	-	-	0	118
- Auxiliar de Farmácia	40	18	2	3	-	-	-	-	-	-	-	-	-	-	-	-	-	0	63
- Auxiliar de Laboratório	138	41	26	14	1	-	-	-	-	-	-	-	-	-	-	-	-	0	220
- Auxiliar de Nutrição	77	39	4	1	-	-	-	-	-	-	-	-	-	-	-	-	-	0	121
- Auxiliar Op. Serv Diversos / Aux. Operacional	685	-	-	4	-	-	-	-	-	-	-	-	-	-	-	-	-	0	689
- Auxiliar Rural	2	18	12	-	-	-	-	-	-	-	-	-	-	-	-	-	-	0	32
- Cozinheiro / Copeiro / Auxiliar Cozinha	175	91	16	20	-	-	-	-	-	-	-	-	-	-	-	-	-	0	302
- Encanador / Marceneiro / Auxiliar Eletricista	86	1	-	1	-	-	-	-	-	-	-	-	-	-	-	-	-	0	88
- Operador de Máquina e Lavanderia	145	3	3	2	-	-	-	-	-	-	-	-	-	-	-	-	-	0	153
- Outros	389	76	12	23	1	-	-	-	-	-	-	-	-	-	-	4	4	4	513
	13.258	3.388	1.989	1.892	117	67	2	0	0	544	426	1.650	645	332	2.436	2.949	441	98	30.234

Fonte: SRH/MP

NS - Nível Superior / NI - Nível Intermediário / NA - Nível Auxiliar (Nível de escolaridade do Cargo).

(1) - Posição: janeiro 2012. (acumulado no ano)

Obs.: Em 2000, 2001 e 2002 estão sendo consideradas as informações que constam no cadastro SIAPE, entretanto, podem ser inconsistentes as informações de ingresso no Serviço Público Federal por concurso (Quantitativos - Cargos/Carreiras), tendo em vista que o preenchimento do campo "ingresso no serviço público", pelo órgão de origem, não era obrigatório.

* De 1995 até junho de 2006 os valores desta tabela correspondem ao Plano de Classificação de Cargos - PCC.

O PGPE foi criado pela lei nº 11.357 de 19/10/06

Tabela 4.3 - Quantitativo de Ingressos no Serviço Público Federal a partir de 1995 por concurso público, segundo o nível de escolaridade - SIAPE

Nível de Escolaridade	1995	1996	1997	1998	1999	2000	2001	2002	2003	2004	2005	2006	2007	2008	2009	2010	2011	2012 ¹	Total
Superior (NS)	7.709	6.309	6.574	5.861	1.937	1.348	621	26	3.763	8.799	7.597	14.049	8.038	11.825	16.281	24.177	14.479	1.106	140.499
- Professor	2.604	3.131	3.387	3.124	620	601	122	6	472	2.287	2.153	4.011	1.862	4.656	8.204	8.271	8.299	562	54.372
- Outros	5.105	3.178	3.187	2.737	1.317	747	499	20	3.291	6.512	5.444	10.038	6.176	7.169	8.077	15.906	6.180	544	86.127
Intermediário (NI)	10.097	3.251	2.387	1.879	988	176	39	4	3.457	7.319	4.856	8.063	3.901	7.535	13.434	12.335	7.437	571	87.729
Auxiliar (NA)	1.869	367	94	75	2	-	-	-	-	3	-	-	-	-	13	88	24	5	2.540
Total	19.675	9.927	9.055	7.815	2.927	1.524	660	30	7.220	16.121	12.453	22.112	11.939	19.360	29.728	36.600	21.940	1.682	230.768

Fonte: SRH/MP

NS - Nível Superior / NI - Nível Intermediário / NA - Nível Auxiliar (Nível de escolaridade do Cargo).

(1) - Posição: janeiro 2012. (acumulado no ano)

Obs.: Em 2000, 2001 e 2002 estão sendo consideradas as informações que constam no cadastro SIAPE. Entretanto, podem ser inconsistentes as informações de ingresso no Serviço Público Federal por concurso (Quantitativos - Cargos/Carreiras), tendo em vista que o preenchimento do campo "ingresso no serviço público", pelo órgão de origem não era obrigatório.



Tabela 4.4 - Participação Percentual dos Ingressos no Serviço Público Federal a partir de 1995 por concurso , segundo o nível de escolaridade - SIAPE

Nível de Escolaridade	Participação Percentual por Ingresso no Serviço Público Federal																		
	1995	1996	1997	1998	1999	2000	2001	2002	2003	2004	2005	2006	2007	2008	2009	2010	2011	2012 ¹	Total
Superior (NS)	39,2	63,6	72,6	75,0	66,2	88,5	94,1	86,7	52,1	54,6	61,0	63,5	67,3	61,1	54,8	66,1	66,0	65,8	60,88
- Professor	13,2	31,5	37,4	40,0	21,2	39,4	18,5	20,0	6,5	14,2	17,3	18,1	15,6	24,0	27,6	22,6	37,8	33,4	23,56
- Outros	25,9	32,0	35,2	35,0	45,0	49,0	75,6	66,7	45,6	40,4	43,7	45,4	51,7	37,0	27,2	43,5	28,2	32,3	37,32
Intermediário (NI)	51,3	32,7	26,4	24,0	33,8	11,5	5,9	13,3	47,9	45,4	39,0	36,5	32,7	38,9	45,2	33,7	33,9	33,9	38,02
Auxiliar (NA)	9,5	3,7	1,0	1,0	0,1	-	-	-	-	0,0	-	-	-	-	0,0	0,2	0,1	0,3	1,10
Total	100,0	100,0	100,0	100,0	100,0	100,0	100,0	100,0	100,0	100,0	100,0	100,0	100,0	100,0	100,0	100,0	100,0	100,0	100,0

Fonte: SRH/MP

NS - Nível Superior / NI - Nível Intermediário / NA - Nível Auxiliar (Nível de escolaridade do Cargo).

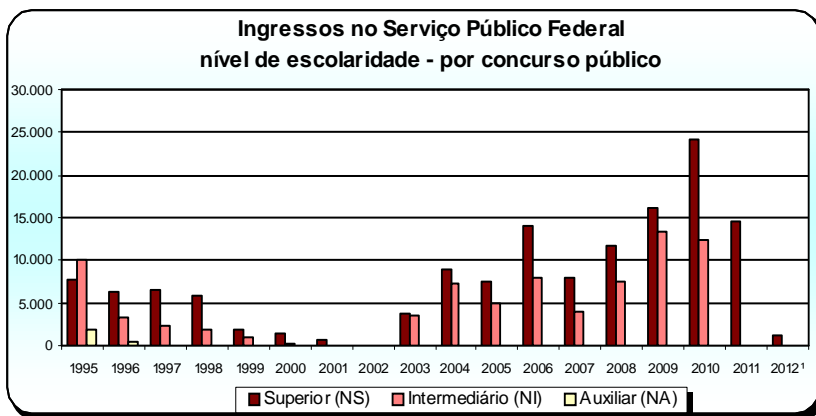
(1) - Posição: janeiro 2012. (acumulado no ano)

Obs.: Em 2000, 2001 e 2002 estão sendo consideradas as informações que constam no cadastro SIAPE. Entretanto, podem ser inconsistentes as informações de ingresso no Serviço Público Federal por concurso (Quantitativos - Cargos/Carreiras), tendo em vista que o preenchimento do campo "ingresso no serviço público", pelo órgão de origem não era obrigatório.

Tabela 4.5 - Idade Média dos Ingressos no Serviço Público Federal a partir de 1995 por concurso público - SIAPE

Cargo / Carreira	(Continua)																	
	1995	1996	1997	1998	1999	2000	2001	2002	2003	2004	2005	2006	2007	2008	2009	2010	2011	2012 ¹
Gestão Governamental	28	32	30	31	32	-	29	53	31	32	32	31	31	28	31	35	31	31
- Analista de Comércio Exterior - NS	-	-	-	-	33	-	29	-	30	36	-	-	-	-	28	-	0	0
- Analista de Planejamento e Orçamento - NS	-	36	32	33	33	-	-	-	-	31	-	31	37	-	33	-	31	31
- Analista de Finanças e Controle - NS	31	34	33	32	-	-	-	48	32	33	32	31	32	31	32	35	31	31
- Especialista Políticas Pub. Gestão Governamental - NS	-	34	31	31	31	-	-	57	-	31	30	31	28	-	31	35	31	31
- Técnico de Finanças e Controle - NI	23	28	29	28	-	-	-	-	-	-	-	37	-	26	28	-	0	0
IPEA	30	29	27	31	-	-	-	-	-	29	38	36	-	-	33	30	27	27
- Técnico de Planejamento e Pesquisa - IPEA - NS	-	29	29	31	-	-	-	-	-	29	-	-	-	-	34	31	31	31
- Cargos de Nível Superior do IPEA - NS	-	-	24	-	-	-	-	-	-	-	38	36	-	-	29	29	26	26
- Cargos de Nível Intermediário do IPEA - NI	30	-	-	-	-	-	-	-	-	-	-	-	-	-	-	-	0	0
Auditoria	34	40	34	33	33	34	33	34	36	33	30	32	34	0	32	31	33	33
- Auditor-Fiscal da Receita Federal do Brasil - NS 12	32	53	35	36	35	35	-	35	40	32	-	32	45	-	-	30	33	33
- Analista Tributário da Receita Federal do Brasil 13	30	32	29	30	-	32	-	32	33	33	-	32	31	-	-	31	36	36
- Auditor-Fiscal da Previdência Social - NS	41	40	32	33	-	-	33	-	34	35	-	-	67	-	-	-	0	0
- Auditor Fiscal do Trabalho - NS	-	-	-	-	-	-	-	-	-	-	-	-	-	-	32	29	32	32
- Auditor-Fiscal do Trabalho - Segurança no Trabalho - NS	-	-	-	36	32	-	-	-	-	-	-	-	-	-	-	-	0	0
- Auditor-Fiscal do Trabalho - Legislação do Trabalho - NS	33	34	41	31	32	-	-	-	-	31	30	-	33	-	-	-	0	0
Diplomacia	37	33	33	32	29	27	-	-	27	28	28	29	28	26	28	28	30	30
- 3º Secretário a Ministro 1ª Classe - NS	28	28	33	27	27	27	-	-	27	28	29	29	27	28	28	27	30	30
- Oficial de Chancelaria - NS	51	37	-	36	31	-	-	-	-	-	29	31	28	-	29	31	30	30
- Assistente de Chancelaria - NI	32	-	-	-	-	-	-	-	-	-	24	-	-	25	26	-	0	0
Jurídica	35	38	36	30	27	32	40	34	29	29	28	28	28	28	29	29	30	30
- Procurador Autárquico do INSS - NS	32	43	31	29	23	30	-	-	-	-	-	-	-	-	-	-	0	0
- Procurador Federal - NS	-	-	-	-	-	-	48	34	29	28	29	29	27	29	29	-	29	28
- Procurador da Fazenda Nacional - NS	38	-	-	30	-	-	-	-	28	29	28	28	29	28	29	31	31	31
- Advogado/Assistente Jurídico AGU - NS	-	37	47	-	-	33	31	-	31	-	28	28	30	28	28	28	28	28
- Advogado/Procurador de Autarq. e Fundações - NS	34	34	30	30	30	32	-	-	-	-	-	-	-	0	-	-	0	0
- Defensor Público - NS	-	-	-	-	-	-	-	-	-	-	27	31	-	28	29	27	29	28
Polícia Federal	31	30	33	32	32	35	35	33	31	33	30	31	32	33	35	29	36	36
- Delegado -NS	32	33	36	32	34	42	40	-	29	33	-	30	31	32	33	-	34	34
- Perito - NS	32	31	35	33	32	-	-	-	31	33	30	30	32	35	35	-	0	0
- Papiloscopista	-	-	-	-	30	-	-	33	32	-	31	-	-	36	-	-	0	0
- Escrivão	29	29	30	32	31	30	34	-	31	33	27	32	32	33	37	29	39	39
- Agente	-	28	29	30	31	34	32	32	32	32	30	31	33	33	35	29	36	36
Penitenciária Federal	-	-	-	-	-	-	-	-	-	-	-	29	34	-	29	30	33	33
-Especialista em Assistência Penitenciária - NS	-	-	-	-	-	-	-	-	-	-	-	-	-	-	-	-	0	0
-Tec. de Apoio a Assistência Penitenciária	-	-	-	-	-	-	-	-	-	-	-	-	-	-	-	33	33	33
-Agente Penitenciário Federal - NI	-	-	-	-	-	-	-	-	-	-	-	29	34	-	29	30	28	28
Policial Rodoviário Federal - NI	29	31	33	-	28	28	27	-	26	27	29	30	31	34	28	30	36	36
Plano Especial do Depart. da Polícia Federal	-	-	-	-	-	-	-	-	-	28	30	31	-	-	-	0	0	0
- Cargos de Nível Superior	-	-	-	-	-	-	-	-	-	31	32	35	-	-	-	-	0	0
- Cargos de Nível Intermediário	-	-	-	-	-	-	-	-	-	28	29	30	-	-	-	-	0	0
- Cargos de Nível Auxiliar	-	-	-	-	-	-	-	-	-	-	-	-	-	-	-	-	0	0
Plano Especial do Depart. Nac. de Produção Mineral	-	-	-	-	-	-	-	-	-	-	-	35	28	35	41	32	32	32
- Especialista em Recursos Minerais	-	-	-	-	-	-	-	-	-	-	-	36	38	36	42	33	53	53
- Analista Administrativo	-	-	-	-	-	-	-	-	-	-	-	34	33	32	39	33	35	35
- Técnico em Atividade de Mineração	-	-	-	-	-	-	-	-	-	-	-	32	19	39	-	29	28	28
- Técnico Administrativo	-	-	-	-	-	-	-	-	-	-	-	32	30	29	-	30	32	32
Pesquisa em Ciência & Tecnologia	30	33	32	33	32	37	43	31	31	33	33	34	33	32	32	33	32	35
- Analista - NS	31	35	33	34	35	39	-	31	26	32	35	34	34	30	33	36	36	40
- Tecnologista - NS	32	33	32	33	32	25	-	-	35	36	32	37	33	38	35	34	34	36
- Pesquisador - NS	34	38	36	36	35	40	43	-	-	34	35	36	38	32	39	38	38	38
- Assistente - NI	32	30	28	29	28	-	-	-	-	-	-	34	-	32	29	33	47	30
- Técnico - NI	28	28	29	28	28	44	-	-	33	28	32	32	28	34	30	31	27	32
- Auxiliar Técnico - NA	26	31	-	-	-	-	-	-	-	-	-	-	-	-	-	32	28	42
- Auxiliar - NA	29	-	-	39	-	-	-	-	-	-	-	-	-	-	27	24	30	30
Tecnologia Militar	-	-	-	-	-	-	-	-	-	-	-	-	-	-	-	-	-	34
- Engenheiro de Tecnologia Militar	-	-	-	-	-	-	-	-	-	-	-	-	-	-	-	-	-	40
- Analista de Tecnologia Militar	-	-	-	-	-	-	-	-	-	-	-	-	-	-	-	-	-	32
-Técnico de Tecnologia Militar	-	-	-	-	-	-	-	-	-	-	-	-	-	-	-	-	-	23
Reforma e Desenvolvimento Agrário	-	-	32	-	46	-	-	-	-	32	34	30	31	33	0	0	0	33
- Engenheiro Agrônomo - NS	-	-	32	-	-	-	-	-	-	35	36	32	35	35	-	-	0	0
- Nível Superior	-	-	-	-	46	-	-	-	-	31	32	31	31	32	-	-	0	33
- Nível Intermediário	-	-	-	-	-	-	-	-	-	-	-	26	26	-	-	-	0	0
- Nível Auxiliar	-	-	-	-	-	-	-	-	-	-	-	-	-	-	-	-	0	0
Previdência Complementar	-	-	-	-	-	-	-	-	-	-	-	-	-	-	-	-	-	33
- Especialista em Previdência Complementar - NS	-	-	-	-	-	-	-	-	-	-	-	-	-	-	-	-	-	33

Tabela 4.5 - Idade Média dos Ingressos no Serviço Público Federal a partir de 1995 por concurso público - SIAPE

Cargo / Carreira													(Continuação)					
	1995	1996	1997	1998	1999	2000	2001	2002	2003	2004	2005	2006	2007	2008	2009	2010	2011	2012'
Fiscalização	-	36	37	39	34	-	-	-	34	32	39	39	34	38	61	0	0	0
- Médico do Trabalho - 40 Horas Mtb - NS	-	-	-	38	38	-	-	-	-	-	-	-	-	-	-	-	0	0
- Supervisor Médico Pericial - NS	-	-	-	39	30	-	-	-	-	-	-	-	-	-	-	-	0	0
- Perito Médico da Previdência Social - NS	-	-	-	-	-	-	-	-	-	-	39	39	38	41	61	-	0	0
- Engenheiro Agrônomo - MAARA - NS	-	36	37	-	-	-	-	-	-	-	-	-	-	-	-	-	0	0
- Fiscal Federal Agropecuário - NS	-	-	-	-	-	-	-	-	34	32	33	-	31	32	-	-	0	0
MAPA - Minist. Agricultura, Pec. e Abastecimento	-	-	-	-	-	-	-	-	-	-	-	-	-	30	31	31	32	30
- Agente de Insp. Sanit. e Ind. de Prod Origem Animal - NI	-	-	-	-	-	-	-	-	-	-	-	-	-	30	31	31	32	30
Previdência, Saúde e Trabalho**	-	-	-	-	-	-	-	-	-	-	-	32	31	32	31	32	35	35
- Cargos de Nível Superior - NS	-	-	-	-	-	-	-	-	-	-	-	35	33	33	33	33	35	38
- Cargos de Nível Intermediário- NI	-	-	-	-	-	-	-	-	-	-	-	29	30	31	31	32	31	34
Docente	35	35	35	34	37	38	37	37	36	36	36	37	36	36	36	35	36	37
- Professor de 3º grau - NS	35	36	36	35	38	39	38	37	38	37	36	37	37	36	37	36	37	37
- Professor de 1º e 2º graus - NS	34	34	34	33	35	36	35	-	34	34	34	35	35	35	-	-	-	-
Magistério do Ensino Básico Técn. e Tecnológico	-	-	-	-	-	-	-	-	-	-	-	-	-	34	34	34	35	35
- Professor do Ensino Básico, Técnico e Tecnológico	-	-	-	-	-	-	-	-	-	-	-	-	-	34	34	34	35	35
Carreira do Magistério do Ensino Básico Federal	-	-	-	-	-	-	-	-	-	-	-	-	-	38	28	36	30	30
- Professor do Ensino Básico Federal	-	-	-	-	-	-	-	-	-	-	-	-	-	38	28	36	30	30
CVM - Comissão de Valores Mobiliários	28	39	30	31	-	-	36	-	-	-	35	31	30	22	33	0	26	36
- Advogado - NS	25	-	27	27	-	-	-	-	-	-	-	-	-	-	-	-	0	0
- Analista - NS	31	38	31	32	-	-	36	-	-	-	35	38	52	-	36	-	0	0
- Inspetor - NS	27	39	32	34	-	-	35	-	-	-	35	40	-	-	33	-	0	36
- Cargos de Nível Intermediário - NI	29	-	-	-	-	-	-	-	-	-	-	30	29	22	31	-	51	36
SUSEP - Superintendência de Seguros Privados	-	35	30	-	30	30	32	-	-	-	-	33	33	-	-	30	32	32
- Analista Técnico - NS	-	37	-	-	32	-	32	-	-	-	-	33	33	-	-	30	22	22
- Procurador Autárquico - NS	-	33	-	-	28	-	-	-	-	-	-	-	-	-	-	-	0	0
- Cargos de Nível Intermediário - NI	-	-	30	-	-	-	-	-	-	-	-	-	-	-	-	-	33	33
PGPE - Plano Geral de Cargos do Poder Executivo*	32	32	32	31	35	34	30	-	-	30	28	29	30	31	28	29	28	31
- Cargos de Nível Superior - NS	34	34	35	34	35	35	-	-	-	30	31	30	31	32	29	31	32	32
- Cargos de Nível Intermediário - NI	30	31	31	29	30	32	30	-	-	29	25	28	28	29	28	28	28	29
- Cargos de Nível Auxiliar - NA	32	32	31	30	41	-	-	-	-	-	-	-	-	-	-	25	25	34
ERCE - Estrutura Remuneratória de Cargos Específicos	-	-	-	-	-	-	-	-	-	-	-	-	-	-	-	30	32	33
- Cargos de Nível Superior - NS	-	-	-	-	-	-	-	-	-	-	-	-	-	-	-	30	32	33
Técnico-Administrativos das IFES	-	-	-	-	-	-	-	-	31	31	30	30	31	30	31	31	31	31
- Cargos de Nível Superior - NS	-	-	-	-	-	-	-	-	34	32	34	32	32	31	32	32	31	33
- Cargos de Nível Intermediário - NI	-	-	-	-	-	-	-	-	27	30	29	29	29	29	30	30	31	30
- Cargos de Nível Auxiliar - NA	-	-	-	-	-	-	-	-	-	31	-	-	-	-	27	31	32	32
DACTA - Grupo-Defesa Aérea e Contr. do Trafégo Aéreo	-	-	-	-	-	-	-	-	-	-	-	27	32	28	29	30	29	29
- Cargos de Nível Superior - NS	-	-	-	-	-	-	-	-	-	-	-	28	47	34	29	30	28	28
- Cargos de Nível Intermediário - NI	-	-	-	-	-	-	-	-	-	-	-	27	30	27	28	29	29	29
Ministério do Meio Ambiente	-	-	-	-	-	-	-	-	-	-	31	30	32	29	30	32	31	33
- Analista Ambiental - NS	-	-	-	-	-	-	-	-	-	-	31	30	32	29	30	32	31	33
Ministério da Cultura	-	-	-	-	-	-	-	-	-	-	31	33	34	0	28	30	33	33
- Cargos de Nível Superior - NS	-	-	-	-	-	-	-	-	-	-	31	33	34	-	31	31	36	36
- Cargos de Nível Intermediário - NI	-	-	-	-	-	-	-	-	-	-	24	34	-	-	27	29	32	32
Ministério da Fazenda	-	-	-	-	-	-	-	-	-	-	-	-	-	-	30	30	30	30
- Cargos de Nível Superior - NS	-	-	-	-	-	-	-	-	-	-	-	-	-	-	-	0	0	0
- Cargos de Nível Intermediário - NI	-	-	-	-	-	-	-	-	-	-	-	-	-	-	30	30	30	30
Previdenciária	-	-	-	-	-	-	-	-	31	31	-	-	32	33	38	38	41	41
- Médico Perito Previdenciário	-	-	-	-	-	-	-	-	-	-	-	-	-	33	38	38	41	41
- Analista Previdenciário - NS	-	-	-	-	-	-	-	-	31	33	-	-	32	-	-	-	0	0
- Técnico Previdenciário - NI	-	-	-	-	-	-	-	-	31	29	-	-	-	-	-	-	0	0
Infra-Estrutura (Carreira)	-	-	-	-	-	-	-	-	-	-	-	-	-	35	37	35	35	35
- Analista de Infra-Estrutura - NS	-	-	-	-	-	-	-	-	-	-	-	-	-	33	31	35	35	35
- Especialista de Infra-Estrutura Sênior- NS	-	-	-	-	-	-	-	-	-	-	-	-	-	48	49	-	0	0
Seguro Social	-	-	-	-	-	-	-	-	-	31	28	29	31	29	32	32	34	43
- Analista do Seguro Social - NS	-	-	-	-	-	-	-	-	-	33	31	32	32	31	32	34	34	36
- Técnico do Seguro Social - NI	-	-	-	-	-	-	-	-	-	-	-	-	-	28	31	31	58	58
- Cargos de Nível Intermediário - NI	-	-	-	-	-	-	-	-	-	30	27	28	31	-	-	-	0	0

Tabela 4.5 - Idade Média dos Ingressos no Serviço Público Federal a partir de 1995 por concurso público - SIAPE

Cargo / Carreira	(Conclusão)																		
	1995	1996	1997	1998	1999	2000	2001	2002	2003	2004	2005	2006	2007	2008	2009	2010	2011	2012 ¹	
IBGE - Inst. Nacional de Geografia e Estatística (Carreira)	-	-	-	-	-	-	-	-	-	-	-	26	24	28	33	34	32	36	
- Anal. de Plan., Gestão e Infra-Estr. em Inf. Geo. e Estatíst.-NS	-	-	-	-	-	-	-	-	-	-	-	-	-	35	-	-	34	34	
- Pesquisador em Informações Geográficas e Estatíst. - NS	-	-	-	-	-	-	-	-	-	-	-	-	-	-	33	40	40	40	
- Tecnologista em Informações Geográficas e Estatíst. - NS	-	-	-	-	-	-	-	-	-	-	-	39	57	-	-	32	30	40	
- Técnico em Informações Geográficas e Estatísticos - NI	-	-	-	-	-	-	-	-	-	-	-	26	23	28	-	-	0	0	
- Téc. em Plan., Gestão e Infra-estr. em Inf. Geo. Estatíst. - NS	-	-	-	-	-	-	-	-	-	-	-	-	-	-	-	-	0	0	
FIOCRUZ - Fundação Oswaldo Cruz (Carreira)	-	-	-	-	-	-	-	-	-	-	-	33	34	35	-	-	33	33	
- Analista de Gestão em Saúde - NS	-	-	-	-	-	-	-	-	-	-	-	38	35	38	-	-	35	33	
- Pesquisador em Saúde Pública - NS	-	-	-	-	-	-	-	-	-	-	-	36	39	36	-	-	34	34	
- Tecnologista em Saúde Pública - NS	-	-	-	-	-	-	-	-	-	-	-	36	34	36	-	-	34	36	
- Assistente Técnico de Gestão em Saúde Pública - NI	-	-	-	-	-	-	-	-	-	-	-	-	-	-	-	-	29	29	
- Técnico em Saúde Pública - NI	-	-	-	-	-	-	-	-	-	-	-	30	31	30	-	-	34	30	
INMETRO - Inst. Nac. de Metrol. Nomal. e Qualidade	-	-	-	-	-	-	-	-	-	-	-	-	-	33	-	35	58	56	
- Pesquisador-Tecnologista em Metrologia e Qualidade - NS	-	-	-	-	-	-	-	-	-	-	-	-	-	34	-	28	34	37	
- Analista Executivo em Metrologia e Qualidade - NS	-	-	-	-	-	-	-	-	-	-	-	-	-	31	-	38	38	38	
- Especialista em Metrologia e Qualidade - NS	-	-	-	-	-	-	-	-	-	-	-	-	-	67	-	62	62	62	
- Técnico em Metrologia e Qualidade - NI	-	-	-	-	-	-	-	-	-	-	-	-	-	-	-	-	38	28	
- Assistente em Metrologia e Qualidade - NI	-	-	-	-	-	-	-	-	-	-	-	-	-	-	-	-	-	48	41
INPI - Instituto Nacional da Propriedade Industrial	-	-	-	-	-	-	-	-	-	-	-	33	32	-	31	50	32	32	
- Especialista Sênior em Propriedade Industrial - NS	-	-	-	-	-	-	-	-	-	-	-	-	-	-	-	48	48	48	
- Analista de Plan., Gestão de Infra-estr. em Prop. Industrial - NS	-	-	-	-	-	-	-	-	-	-	-	33	32	-	34	-	33	33	
- Pesquisador em Propriedade Industrial - NS	-	-	-	-	-	-	-	-	-	-	-	33	32	-	31	56	30	30	
- Tecnologista em Propriedade Industrial - NS	-	-	-	-	-	-	-	-	-	-	-	-	-	-	-	-	0	0	
- Técnico em Propriedade Industrial em Saúde - NI	-	-	-	-	-	-	-	-	-	-	-	-	-	-	30	-	1	1	
- Técnico em Plan., Gestão e Infra-estr. em Prop. Industrial - NI	-	-	-	-	-	-	-	-	-	-	-	36	32	-	31	47	33	33	
FNDE - Fundo Nac. de Desenvolvimento da Educação	-	-	-	-	-	-	-	-	-	-	-	-	-	27	29	34	34	34	
- Especialista em Financiamento e Execução - NS	-	-	-	-	-	-	-	-	-	-	-	-	-	28	32	33	33	33	
- Técnico em Financiamento e Execução - NI	-	-	-	-	-	-	-	-	-	-	-	-	-	26	28	37	37	37	
INEP - Inst. Nac. de Estudos e Pesquisas Educacionais	-	-	-	-	-	-	-	-	-	-	-	-	-	30	29	31	31	31	
- Técnico de Informações Educacionais - NS	-	-	-	-	-	-	-	-	-	-	-	-	-	24	24	-	0	0	
- Pesquisador Tecnologista em Informações Educacionais - NI	-	-	-	-	-	-	-	-	-	-	-	-	-	32	32	31	31	31	
EMBRATUR - Instituto Brasileiro de Turismo	-	-	-	-	-	-	-	-	-	-	-	-	-	-	-	-	28	36	
- Cargos de Nível Superior - NS	-	-	-	-	-	-	-	-	-	-	-	-	-	-	-	-	30	33	
- Cargos de Nível Intermediário - NI	-	-	-	-	-	-	-	-	-	-	-	-	-	-	-	-	27	45	
- Cargos de Nível Auxiliar - NA	-	-	-	-	-	-	-	-	-	-	-	-	-	-	-	-	0	0	
SUFRAMA - Superintendência da Zona Franca de Manaus	-	-	-	-	-	-	-	-	-	-	-	-	-	31	35	32	35	35	
- Cargos de Nível Superior - NS	-	-	-	-	-	-	-	-	-	-	-	-	-	34	36	40	35	37	
- Cargos de Nível Intermediário - NI	-	-	-	-	-	-	-	-	-	-	-	-	-	29	35	31	34	34	
- Cargos de Nível Auxiliar - NA	-	-	-	-	-	-	-	-	-	-	-	-	-	-	-	-	-	-	
Agência Nacional de Águas	-	-	-	-	-	-	-	-	-	32	-	33	35	-	-	35	36	35	
- Especialista em GeoProcessamento - NS	-	-	-	-	-	-	-	-	-	31	-	44	38	-	-	31	32	34	
- Especialista em Recursos Hídricos - NS	-	-	-	-	-	-	-	-	-	32	-	35	35	-	-	36	37	37	
- Analista Administrativo - NS	-	-	-	-	-	-	-	-	-	-	-	29	35	-	-	32	32	34	
Agências Reguladoras	-	-	-	-	-	-	-	-	-	32	31	31	32	32	32	32	34	34	
- Especialista em Regulação - NS	-	-	-	-	-	-	-	-	-	33	34	32	33	33	33	32	35	35	
- Analista Administrativo - NS	-	-	-	-	-	-	-	-	-	34	31	31	32	32	33	35	35	35	
- Técnico em Regulação - NI	-	-	-	-	-	-	-	-	-	31	32	32	31	32	34	34	34	34	
- Técnico Administrativo - NI	-	-	-	-	-	-	-	-	-	25	26	27	27	28	28	25	25	25	
DNIT - Depart. Nac. de Infra-Estrutura de Transportes	-	-	-	-	-	-	-	-	-	-	-	26	32	-	34	33	33	33	
- Analista de Infra-Estrutura de Transportes - NS	-	-	-	-	-	-	-	-	-	-	-	34	37	-	34	33	33	33	
- Analista Administrativo - NS	-	-	-	-	-	-	-	-	-	-	-	31	33	-	-	-	0	0	
- Técnico de Suporte à Infra-Estrutura de Transporte - NI	-	-	-	-	-	-	-	-	-	-	-	28	30	-	-	-	0	0	
- Técnico Administrativo	-	-	-	-	-	-	-	-	-	-	-	25	27	-	-	-	0	0	
HFA - Hospital das Forças Armadas⁹	-	-	-	-	-	-	-	-	-	-	-	-	-	-	34	34	32	35	
- Médico - NS	-	-	-	-	-	-	-	-	-	-	-	-	-	-	34	34	37	35	
- Especialista em Atividades Hospitalar - NS	-	-	-	-	-	-	-	-	-	-	-	-	-	-	-	-	35	37	
- Técnico em Atividades Médico-Hospitalares - NI	-	-	-	-	-	-	-	-	-	-	-	-	-	-	-	-	31	31	
Instituto Evandro Chagas e Centro Nacional de Primatas	-	-	-	-	-	-	-	-	-	-	-	-	-	-	-	-	32	32	
- Pesquisador em Saúde Pública - NS	-	-	-	-	-	-	-	-	-	-	-	-	-	-	-	-	34	34	
- Tecnologista em Pesq.e Invest. Biomédica em Saúde Pública - NS	-	-	-	-	-	-	-	-	-	-	-	-	-	-	-	-	32	32	
- Assitente Téc. de Gestão e Invest. Biomédica em Saúde Pública - N	-	-	-	-	-	-	-	-	-	-	-	-	-	-	-	-	30	30	
Total	31	33	34	33	33	35	33	34	32	32	31	32	32	32	32	33	32	33	

Fonte: SRH/MP

NS - Nível Superior / NI - Nível Intermediário / NA - Nível Auxiliar (Nível de escolaridade do Cargo).

(1) - Posição: janeiro 2012. (acumulado no ano)

* De 1995 até junho de 2006 os valores desta tabela correspondem ao Plano de Classificação de Cargos - PCC.

O PGPE foi criado pela lei nº11.357 de 19/10/06

** De 1995 até dezembro de 2006 os valores desta tabela correspondem à Carreira da Seguridade Social.

A Carreira da Previdência, da Saúde e do Trabalho foi criada pela lei nº11.355 de 19/10/2006

Tabela 4.6 - Ingressos no Serviço Público Federal a partir de 1995 por nível de escolaridade, segundo a contratação por tempo determinado - SIAPE

Nível de Escolaridade	1995	1996	1997	1998	1999	2000	2001	2002	2003	2004	2005	2006	2007	2008	2009	2010	2011	2012 ¹
Superior - NS	5.351	7.687	7.248	5.821	5.056	7.045	6.080	2.054	5.429	6.038	6.523	6.742	7.732	8.062	7.030	5.250	7.355	234
- Professor	4.724	6.749	5.872	4.588	3.792	5.205	4.524	472	3.833	6.038	6.523	6.742	7.732	8.057	6.664	5.154	7.288	231
- Médico Residente	622	938	1.375	1.233	1.261	1.840	1.556	1.582	1.596	-	-	-	-	-	-	-	5	0
- Outros	5	-	1	-	3	-	-	-	-	-	-	-	-	5	366	96	62	3
Intermediário - NI	1	118	1.416	1.508	932	2.109	2.631	7	1.090	805	1.774	1.216	1.485	2.716	2.663	1.810	3.764	222
- Agente Credenciado	-	-	1.413	1.504	916	2.109	2.631	7	1.089	772	1.774	1.216	1.485	2.713	2.633	1.809	3.763	222
- Artífice	-	117	3	4	16	-	-	-	1	-	-	-	-	-	-	-	-	0
- Outros	1	1	-	-	-	-	-	-	-	33	-	-	-	3	30	1	1	0
Auxiliar - NA	9	102	-	3	-	-	-	-	-	-	-	-	-	-	-	-	-	0
Demais Cargos	107	866	844	345	637	611	1.886	2.273	7.129	4.864	6.834	3.520	3.306	7.857	5.974	6.171	4.956	356
Total	5.468	8.773	9.508	7.677	6.625	9.765	10.597	4.334	13.648	11.707	15.131	11.478	12.523	18.635	15.667	13.231	16.075	812

Fonte: SRH/MP

NS - Nível Superior / NI - Nível Intemediário / NA - Nível Auxiliar

(1) - Posição: janeiro/2012 (acumulado no ano).

Nota: A partir de 2011, foram revisadas todas as ocorrências de ingresso por contratação temporária.



Tabela 4.7 - Participação percentual dos Ingressos no Serviço Público Federal a partir de 1995 por nível de escolaridade, segundo a contratação por tempo determinado - SIAPE

Nível de Escolaridade	1995	1996	1997	1998	1999	2000	2001	2002	2003	2004	2005	2006	2007	2008	2009	2010	2011	2012 ¹
Superior - NS	97,9	87,6	76,2	75,8	76,3	72,1	57,4	47,4	39,8	51,6	43,1	58,7	61,7	43,3	44,9	39,7	45,8	28,8
- Professor	86,4	123,4	61,8	59,8	57,2	53,3	42,7	10,9	28,1	51,6	43,1	58,7	61,7	43,2	42,5	39,0	45,3	28,4
- Médico Residente	11,4	17,2	14,5	16,1	19,0	18,8	14,7	36,5	11,7	-	-	-	-	-	-	-	0,0	0,0
- Outros	0,1	-	0,0	-	0,0	-	-	-	-	-	-	-	-	0,0	2,3	0,7	-	-
Intermediário - NI	0,0	1,3	14,9	19,6	14,1	21,6	24,8	0,2	8,0	6,9	11,7	10,6	11,9	14,6	17,0	13,7	23,4	27,3
- Agente Credenciado	-	-	14,9	19,6	13,8	21,6	24,8	0,2	8,0	6,6	11,7	10,6	11,9	14,6	16,8	13,7	23,4	27,3
- Artífice	-	1,3	0,0	0,1	0,2	-	-	-	0,0	-	-	-	-	-	-	-	0,0	0,0
- Outros	0,0	0,0	-	-	-	-	-	-	-	0,3	-	-	-	0,0	0,2	0,0	-	-
Auxiliar - NA	0,2	1,2	-	0,0	-	-	-	-	-	-	-	-	-	-	-	-	-	-
Demais Cargos	2,0	9,9	8,9	4,5	9,6	6,3	17,8	52,4	52,2	41,5	45,2	30,7	26,4	42,2	38,1	46,6	30,8	43,8
Total	100,0	100,0	100,0	100,0	100,0	100,0	100,0	100,0	100,0	100,0	100,0	100,0	100,0	100,0	100,0	100,0	100,0	100,0

Fonte: SRH/MP

NS - Nível Superior / NI - Nível Intemediário / NA - Nível Auxiliar

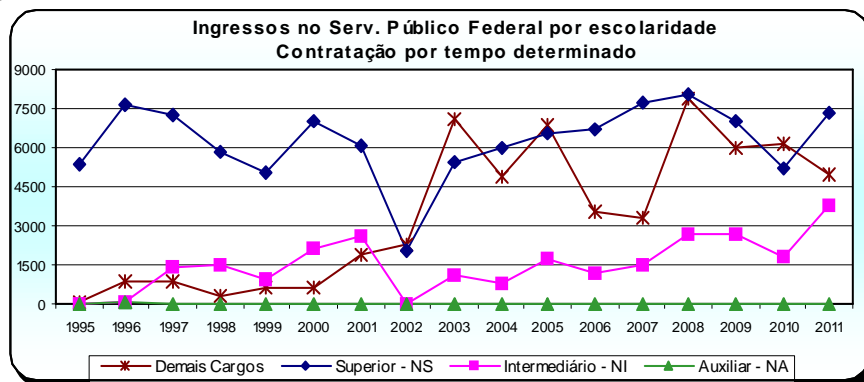
(1) - Posição: janeiro/2012 (acumulado no ano).

Cargos e Funções de Confiança e Gratificações

5 Seção

Esta seção abrange os ocupantes de Cargos e Funções de Confiança e Gratificações do Poder Executivo Federal (Administração Direta, Autarquia e Fundação), os quais podem ser ocupados por servidores com cargo efetivo, requisitados de outros órgãos ou esferas e sem vínculo com o Serviço Público. São destacadas informações quantitativas sobre:

- Sexo;
- Idade média;
- Nível de escolaridade da função;

A fonte dos dados encontrados nesta seção é o Sistema Integrado de Administração de Recursos Humanos - SIAPE por meio da Secretaria de Recursos Humanos do Ministério do Planejamento, Orçamento e Gestão.

Tabela 5.1 - Quantitativo de ocupantes de Cargos e Funções de Confiança e Gratificações do Poder Executivo Federal ¹, a partir de 1997 - SIAPE

Cargos, Funções e Gratificações	(continuação)								
	1997	1998	1999	2000	2001	2002	2003	2004	2005
AS - Cargo Comissionado de Autoridade Pública Olímpica (APO)	-	-	-	-	-	-	-	-	-
CA - Cargo Comissionado de Assessoria	-	-	-	132	122	188	212	230	236
CAS - Cargo Comissionado de Assistência	-	-	-	34	41	122	145	168	185
CCD - Cargo Comissionado de Direção	-	-	-	25	30	42	39	35	35
CCT - Cargo Comissionado Técnico	-	-	-	414	605	857	854	884	888
CD - Cargo de Direção - IFES	2.964	3.048	3.063	3.040	3.038	3.087	3.128	3.207	3.208
CDE - Cargo Comissionado de Direção Executiva (APO)	-	-	-	-	-	-	-	-	-
CDT - Cargo Comissionados de Direção Técnica (APO)	-	-	-	-	-	-	-	-	-
CGE - Cargo Comissionado de Gerência Executiva	-	-	-	194	316	465	517	559	554
CPA - Cargos Comissionados da Autoridade Pública Olímpica	-	-	-	-	-	-	-	-	-
CSP - Cargo Comissionado de Superintendência (APO)	-	-	-	-	-	-	-	-	-
CSU - Cargo Comissionado Supervisão (APO)	-	-	-	-	-	-	-	-	-
DAS - Direção de Assessoramento Superior	17.607	17.183	16.306	17.389	17.995	18.374	17.559	19.083	19.925
FCD - Função Comissionada do DNPM	-	-	-	-	-	-	-	-	-
FCI - Função Comissionada	-	-	-	-	-	-	-	-	-
FCT - Função Comissionada Técnica	-	-	-	755	6.522	4.838	6.148	4.432	4.162
FG - Função Gratificada - IFES	18.016	17.527	17.586	17.470	17.445	17.568	17.601	17.913	17.890
FGR - Função Gratificada - Lei 8.216/91	26.147	25.596	16.899	18.905	19.278	18.916	17.264	17.162	18.149
FCINPI - Função Comissionada do INPI	-	-	-	-	-	-	-	-	-
GR - Gratificação de Representação	888	878	759	706	654	603	544	496	466
GSE - Gratif. Serv. Ext/Censo-96 - Temporário	154	118	139	2.207	391	397	237	390	383
GT - Gratificação Técnica - AGU	1.419	1.558	1.674	1.598	1.821	485	531	510	583
GTS - Gratificação Temporária - SIPAM	-	-	-	-	-	-	-	-	79
NES - Cargo de Natureza Especial	51	53	60	37	39	76	50	53	50
RGA - ABIN (Gratif. Repres. de Gab. - Apoio (PR/VPR)	-	-	-	-	-	5	5	3	3
RGA - AGU (Gratif. Repres. de Gab. - Apoio (PR/VPR)	66	77	87	87	79	14	29	35	32
RGA - DF (Gratif. Repres. de Gab. - Apoio (PR/VPR)	-	-	-	-	-	-	-	-	-
RGA - MJ (Gratif. Repres. de Gab. - Apoio (PR/VPR)	-	-	-	-	-	-	-	-	51
RGA - PR (Gratif. Repres. de Gab. - Apoio (PR/VPR)	1.202	1.158	1.030	937	1.048	908	958	868	942
RGA - VPR (Gratif. Repres. de Gab. - Apoio (PR/VPR)	50	53	50	52	49	44	39	30	30
RGM - Gratif. Repres. de Gabinete (MIN)	1.051	915	887	877	780	740	615	542	459
RMA - ANAC	-	-	-	-	-	-	-	-	-
RMA - EMFA (Gratif. Repres. de Gab. Apoio Militar (PR/VPR)	253	274	305	320	300	313	310	317	321
RMA - PR (Gratif. Repres. de Gab. Apoio Militar (PR/VPR)	513	555	533	517	523	551	646	705	757
RMA - VPR (Gratif. Repres. de Gab.e Apoio Militar (PR/VPR)	27	27	29	33	34	35	36	43	42
RMA - ANAC (Gratif. Repres. de Gab.e Apoio Militar (PR/VPR)	-	-	-	-	-	-	-	-	-
RMM - MAER (Gratif. Repres. de Gabinete Militar/EMFA)	6	8	9	6	5	6	1	-	-
RMP - EMFA (Gratif. de Repres. de Gabinete Militar)	171	180	197	199	193	189	180	116	189
RMP - PR (Gratif. de Repres. de Gabinete Militar)	112	126	94	97	92	99	118	9	125
RMP - VPR (Gratif. de Repres. de Gabinete Militar)	8	7	8	9	9	9	8	8	9
Total	70.705	69.341	59.715	66.040	71.409	68.931	67.774	67.798	69.753
ETG - Estagiário	-	-	-	-	-	-	-	-	-

CARGOS, FUNÇÕES E GRATIFICAÇÕES

Tabela 5.1 - Quantitativo de ocupantes de Cargos e Funções de Confiança e Gratificações do Poder Executivo Federal ¹, a partir de 1997 - SIAPE

Cargos, Funções e Gratificações	(conclusão)						
	2006	2007	2008	2009	2010	2011	2012 ²
AS - Cargo Comissionado de Autoridade Pública Olímpica (APO)	-	-	-	-	-	5	6
CA - Cargo Comissionado de Assessoria	278	299	286	274	264	255	253
CAS - Cargo Comissionado de Assistência	198	213	231	223	202	201	203
CCD - Cargo Comissionado de Direção	38	40	44	44	41	43	42
CCT - Cargo Comissionado Técnico	952	1015	1.216	1.347	1.464	1579	1.584
CD - Cargo de Direção - IFES	3.592	3723	4.246	5.412	6.170	6406	6.446
CDE - Cargo Comissionado de Direção Executiva (APO)	-	-	-	-	-	1	1
CDT - Cargo Comissionados de Direção Técnica (APO)	-	-	-	-	-	2	2
CGE - Cargo Comissionado de Gerência Executiva	615	662	663	663	657	637	638
CPA - Cargos Comissionados da Autoridade Pública Olímpica	-	-	-	-	-	1	1
CSP - Cargo Comissionado de Superintendência (APO)	-	-	-	-	-	3	4
CSU - Cargo Comissionado Supervisão (APO)	-	-	-	-	-	5	5
DAS - Direção de Assessoramento Superior	19.797	20159	20.599	21.217	21.870	22103	22.107
FCD - Função Comissionada do DNPM	-	-	-	-	206	211	211
FCI - Função Comissionada	1.252	1271	1.280	1.300	1.298	1399	1.426
FCT - Função Comissionada Técnica	4.721	5507	5.509	5.067	5.123	5166	5.169
FG - Função Gratificada - IFES	18.610	19442	20.147	22.242	24.554	25640	25.787
FGR - Função Gratificada - Lei 8.216/91	17.137	17304	17.723	17.671	17.706	18120	18.169
FCINPI - Função Comissionada do INPI	-	-	-	-	-	145	148
GR - Gratificação de Representação	440	416	401	377	357	351	350
GSE - Gratif. Serv. Ext/Censo-96 - Temporário	1.687	1896	535	1.642	1.999	344	336
GT - Gratificação Técnica - AGU	619	612	600	623	622	608	606
GTS - Gratificação Temporária - SIPAM	78	74	81	78	77	66	66
NES - Cargo de Natureza Especial	50	52	53	53	82	55	56
RGA - ABIN (Gratif. Repres. de Gab. - Apoio (PR/VPR)	3	3	3	3	26	26	28
RGA - AGU (Gratif. Repres. de Gab. - Apoio (PR/VPR)	34	39	55	59	59	62	62
RGA - DF (Gratif. Repres. de Gab. - Apoio (PR/VPR)	-	-	-	-	-	24	22
RGA - MJ (Gratif. Repres. de Gab. - Apoio (PR/VPR)	64	76	80	82	97	92	93
RGA - PR (Gratif. Repres. de Gab. - Apoio (PR/VPR)	997	1019	1.042	1.075	1.053	1026	1.012
RGA - VPR (Gratif. Repres. de Gab. - Apoio (PR/VPR)	29	28	29	27	22	19	20
RGM - Gratif. Repres. de Gabinete (MIN)	428	369	401	408	470	508	514
RMA - ANAC	-	48	47	38	15	-	-
RMA - EMFA (Gratif. Repres. de Gab. Apoio Militar (PR/VPR)	314	321	333	333	326	386	363
RMA - PR (Gratif. Repres. de Gab. Apoio Militar (PR/VPR)	761	853	818	862	890	837	810
RMA - VPR (Gratif. Repres. de Gab.e Apoio Militar (PR/VPR)	41	39	41	41	38	39	39
RMA - ANAC (Gratif. Repres. de Gab.e Apoio Militar (PR/VPR)	6	31	20	12	5	-	-
RMM - MAER (Gratif. Repres. de Gabinete Militar/EMFA)	-	-	-	-	-	-	-
RMP - EMFA (Gratif. de Repres. de Gabinete Militar)	210	214	208	218	220	254	206
RMP - PR (Gratif. de Repres. de Gabinete Militar)	135	147	157	164	164	156	151
RMP - VPR (Gratif. de Repres. de Gabinete Militar)	9	9	9	9	9	9	9
Total	73.095	75.881	76.857	81.564	86.086	86.784	86.945
ETG - Estagiário	-	-	24.139	30.744	34.732	35.187	31.724

Elaborado: SRH/MP.

1 - Inclui os servidores civis da administração direta, autarquias e fundações do Poder Executivo.

2 - Posição: janeiro/2012

Tabela 5.2 - Quantitativo e Idade Média dos ocupantes de Cargos e Funções de Confiança e Gratificações do Poder Executivo Federal¹, segundo o sexo - SIAPE

Cargos, Funções e Gratificações	Posição - Jan/2012					
	Masculino		Feminino		Total	
	Quant.	Idade Média	Quant.	Idade Média	Quant.	Idade Média
AS - Cargo Comissionado de Autoridade Pública Olímpica (APO)	3	48	3	-	6	50
CA - Cargo Comissionado de Assessoria	144	47	109	42	253	45
CAS - Cargo Comissionado de Assistência	93	40	110	39	203	40
CCD - Cargo Comissionado de Direção	38	49	4	54	42	49
CCT - Cargo Comissionado Técnico	977	42	607	42	1.584	42
CD - Cargo de Direção - IFES	4.191	48	2.255	47	6.446	48
CDE - Cargo Comissionado de Direção Executiva (APO)	1	54	-	-	1	54
CDT - Cargo Comissionados de Direção Técnica (APO)	-	-	1	48	2	52
CGE - Cargo Comissionado de Gerência Executiva	421	49	217	45	638	48
CPA - Cargos Comissionados da Autoridade Pública Olímpica (APO)	1	70	-	-	1	70
CSP - Cargo Comissionado de Superintendência (APO)	2	41	2	51	4	46
CSU - Cargo Comissionado Supervisão (APO)	-	-	3	52	5	47
DAS - Direção de Assessoramento Superior	12.625	46	9.482	44	22.107	45
FCD - Função Comissionada do DNPM	152	49	59	47	211	22
FCI - Função Comissionada	759	44	667	48	1.426	48
FCT - Função Comissionada Técnica	2.344	51	2.825	49	5.169	45
FG - Função Gratificada - IFES	13.254	44	12.533	45	25.787	50
FGR - Função Gratificada - Lei 8.216/91	10.384	47	7.785	47	18.169	45
FCINPI - Função Comissionada do INPI	75	46	73	45	148	47
GR - Gratificação de Representação	170	55	180	53	350	45
GSE - Gratif. Serv. Ext/Censo-96 - Temporário	213	50	123	49	336	54
GT - Gratificação Técnica - AGU	270	50	336	50	606	49
GTS - Gratificação Temporária - SIPAM	39	48	27	48	66	50
NES - Cargo de Natureza Especial	48	50	8	50	56	48
RGA - ABIN (Gratif. Repres. de Gab. - Apoio (PR/VPR)	16	49	12	50	28	50
RGA - AGU (Gratif. Repres. de Gab. - Apoio (PR/VPR)	32	50	30	47	62	50
RGA - DF (Gratif. Repres. de Gab. - Apoio (PR/VPR)	10	48	12	49	22	48
RGA - MJ (Gratif. Repres. de Gab. - Apoio (PR/VPR)	36	42	57	41	93	49
RGA - PR (Gratif. Repres. de Gab. - Apoio (PR/VPR)	634	50	378	48	1.012	41
RGA - VPR (Gratif. Repres. de Gab. - Apoio (PR/VPR)	12	53	8	50	20	49
RGM - Gratif. Repres. de Gabinete (MIN)	251	51	263	49	514	52
RMA - EMFA (Gratif. Repres. de Gab. Apoio Militar (PR/VPR)	354	38	9	42	363	50
RMA - PR (Gratif. Repres. de Gab. Apoio Militar (PR/VPR)	759	37	51	39	810	38
RMA - VPR (Gratif. Repres. de Gab. e Apoio Militar (PR/VPR)	35	40	4	40	39	38
RMP - EMFA (Gratif. de Repres. de Gabinete Militar)	203	48	3	48	206	40
RMP - PR (Gratif. de Repres. de Gabinete Militar)	132	42	19	41	151	48
RMP - VPR (Gratif. de Repres. de Gabinete Militar)	9	42	-	-	9	42
Total	48.687	41	38.255	37	86.945	39
ETG - Estagiários	12.513	21	19.211	22	31.724	22

Elaborado: SRH/MP.

1 - Inclui os servidores civis da administração direta, autarquias e fundações do Poder Executivo.

Tabela 5.3 - Quantitativo de ocupantes de Cargos e Funções de Confiança e Gratificações do Poder Executivo

Federal 1, segundo o nível de escolaridade - SIAPE

Cargos, Funções e Gratificações	Posição - Jan/2012						
	1º Grau	2º Grau	3º Grau	Especialização	Pós-Graduação ²	S/Infor.	Total
ASP - Cargo Comissionado de Autoridade Pública Olímpica (APO)	-	-	5	-	1	-	6
CA - Cargo Comissionado de Assessoria	1	41	203	-	8	-	253
CAS - Cargo Comissionado de Assistência	6	104	93	-	-	-	203
CCD - Cargo Comissionado de Direção	-	-	41	-	1	-	42
CCT - Cargo Comissionado Técnico	11	234	1.335	-	4	-	1.584
CD - Cargo de Direção - IFES	9	362	2.162	680	3.230	3	6.446
CDE - Cargo Comissionado de Direção Executiva (APO)	-	-	1	-	-	-	1
CDT - Cargo Comissionados de Direção Técnica (APO)	-	-	2	-	-	-	2
CGE - Cargo Comissionado de Gerência Executiva	2	24	603	-	9	-	638
CPA - Cargos Comissionados da Autoridade Pública Olímpica (APO)	-	-	1	-	-	-	1
CSP - Cargo Comissionado de Superintendência (APO)	-	-	4	-	-	-	4
CSU - Cargo Comissionado Supervisão (APO)	-	1	4	-	-	-	5
DAS - Direção de Assessoramento Superior	341	4.570	16.599	78	516	3	22.107
FCD - Função Comissionada do DNPM	-	32	179	-	-	-	211
FCI - Função Comissionada Individual	16	624	786	-	-	-	1.426
FCT - Função Comissionada Técnica	287	2.061	2.813	1	7	-	5.169
FG - Função Gratificada - IFES	886	5.418	9.152	2.296	8.025	10	25.787
FGR - Função Gratificada - Lei 8.216/91	1.077	6.404	10.379	117	189	3	18.169
FCINPI - Função Comissionada do INPI	1	12	83	-	52	-	148
GR - Gratificação de Representação	136	141	73	-	-	-	350
GSE - Gratif. Serv. Ext/Censo-96 - Temporário	1	115	202	5	13	-	336
GT - Gratificação Técnica - AGU	47	207	352	-	-	-	606
GTS - Gratificação Temporário - SIPAM	1	7	58	-	-	-	66
NES - Cargo de Natureza Especial	-	1	54	-	1	-	56
RGA - ABIN (Gratif. Repres. de Gab. - Apoio (PR/VPR)	4	10	14	-	-	-	28
RGA - AGU (Gratif. Repres. de Gab. - Apoio (PR/VPR)	5	37	20	-	-	-	62
RGA - DF (Gratif. Repres. de Gab. - Apoio (PR/VPR)	6	5	11	-	-	-	22
RGA - MJ (Gratif. Repres. de Gab. - Apoio (PR/VPR)	3	34	54	-	2	-	93
RGA - PR (Gratif. Repres. de Gab. - Apoio (PR/VPR)	232	469	311	-	-	-	1.012
RGA - VPR (Gratif. Repres. de Gab. - Apoio (PR/VPR)	8	8	4	-	-	-	20
RGM - Gratif. Repres. de Gabinete (MIN)	134	214	166	-	-	-	514
RMA - EMFA (Gratif. Repres. de Gab. Apoio Militar (PR/VPR)	25	252	86	-	-	-	363
RMA - PR (Gratif. Repres. de Gab. Apoio Militar (PR/VPR)	218	495	97	-	-	-	810
RMA - VPR (Gratif. Repres. de Gab.e Apoio Militar (PR/VPR)	10	25	4	-	-	-	39
RMP - EMFA (Gratif. de Repres. de Gabinete Militar)	-	9	194	-	3	-	206
RMP - PR (Gratif. de Repres. de Gabinete Militar)	2	12	134	-	3	-	151
RMP - VPR (Gratif. de Repres. de Gabinete Militar)	-	1	8	-	-	-	9
Total	3.469	21.929	46.287	3.177	12.064	19	86.945
ETG - Estagiário	4.135	18.313	9.276	-	-	-	31.724

Elaborado: SRH/MP.

1 - Inclui os servidores civis da administração direta, autarquias e fundações do Poder Executivo.

2 - Incluído: Aperfeiçoamento, Mestrado, Doutorado, Phd, Livre Docência.

Tabela 5.4 - Quantitativo dos ocupantes de Cargos Comissionados do Governo do Distrito Federal, por Nível de Escolaridade do Cargo segundo o sexo - SIAPE

Cargos, Funções e Gratificações	Posição - Jan/2012									TOTAL		
	Nível Superior			Nível Intermediário			Sem Informação ¹			Masc	Fem	Total
	Masc	Fem	Total	Masc	Fem	Total	Masc	Fem	Total	Masc	Fem	Total
CNE - Cargos de Natureza Especial / GDF *	16	8	24	0	0	0	0	0	0	16	8	24
CNP-GDF *	1	0	1	0	0	0	0	0	0	1	0	1
DFA / GDF (Cargos Comissionados) *	102	37	139	0	0	0	3	11	14	105	48	153
DFG / GDF (Cargos Comissionados) *	501	177	678	0	0	0	2	0	2	503	177	680
GNE - Gratif. Função de Natureza Especial / GDF *	204	17	221	290	84	374	0	0	0	494	101	595
Total	824	239	1.063	290	84	374	5	11	16	1.119	334	1.453

Elaborado: SRH/MP.

* Cargos Comissionados

1 - Não possui informação de escolaridade no cadastro SIAPE



Tabela 5.5 - Idade Média dos ocupantes de Cargos Comissionados do Governo do Distrito Federal, por Nível de Escolaridade do Cargo segundo o sexo - SIAPE

Cargos, Funções e Gratificações	Posição - Jan/2012									TOTAL		
	Nível Superior			Nível Intermediário			Sem Informação ¹			Masc	Fem	Total
	Masc	Fem	Total	Masc	Fem	Total	Masc	Fem	Total	Masc	Fem	Total
CNE - Cargos de Natureza Especial / GDF *	47	47	47	-	-	0	-	-	0	47	47	47
CNP-GDF *	-	0	55	-	-	0	-	-	0	55	0	55
DFA / GDF (Cargos Comissionados) *	41	42	41	-	-	0	41	41	41	41	42	41
DFG / GDF (Cargos Comissionados) *	44	42	43	-	-	0	46	-	46	44	42	43
GNE - Gratif. Função de Natureza Especial / GDF *	42	42	42	41	39	40	-	-	-	41	40	41
Total	43	42	43	41	39	40	43	41	42	42	41	42

Elaborado: SRH/MP.

* Cargos Comissionados

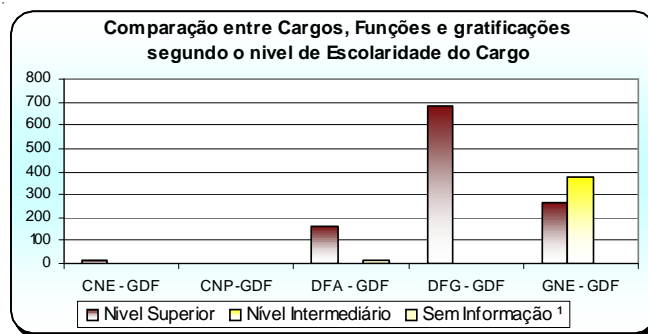
1 - Não possui informação de escolaridade no cadastro SIAPE



Tabela 5.5 - Quantitativo dos ocupantes de Cargos Comissionados do Governo do Distrito Federal, por Faixa de Etária segundo o sexo - SIAPE

Posição - Jan/2012

Grupos de Idade (Faixa Etária)	Cargos, Funções e Gratificações																				
	CNE *			CNP **			DFA **			DFG **			GNE *			TOTAL					
	Masc	Fem	Total	Masc	Fem	Total	Masc	Fem	Total	Masc	Fem	Total	Masc	Fem	Total	Masc	Fem	Total			
Até 20 anos	0	0	0	0	0	0	0	0	0	0	0	0	0	0	0	0	0	0	0	0	0
De 21 a 25 anos	0	0	0	0	0	0	0	1	1	0	0	0	0	0	0	0	0	0	0	1	1
De 26 a 30 anos	0	0	0	0	0	0	1	2	3	1	7	8	9	6	15	11	15	26			
De 31 a 35 anos	0	0	0	0	0	0	23	4	27	35	25	60	61	21	82	119	50	169			
De 36 a 40 anos	0	2	2	0	0	0	21	12	33	70	30	100	156	30	186	247	74	321			
De 41 a 45 anos	4	3	7	0	0	0	34	12	46	188	62	250	162	26	188	388	103	491			
De 46 a 50 anos	3	7	10	0	0	0	21	14	35	181	48	229	94	17	111	299	86	385			
De 51 a 55 anos	0	3	3	1	0	1	4	3	7	25	3	28	12	1	13	42	10	52			
De 56 a 60 anos	0	0	0	0	0	0	1	0	1	3	1	4	0	0	0	4	1	5			
De 61 a 65 anos	1	1	2	0	0	0	0	0	0	0	1	1	0	0	0	1	2	3			
De 66 a 70 anos	0	0	0	0	0	0	0	0	0	0	0	0	0	0	0	0	0	0			
Mais de 70 anos	0	0	0	0	0	0	0	0	0	0	0	0	0	0	0	0	0	0			
Total	8	16	24	1	0	1	105	48	153	503	177	680	494	101	595	1.111	342	1.453			

Elaborado: SRH/MP.

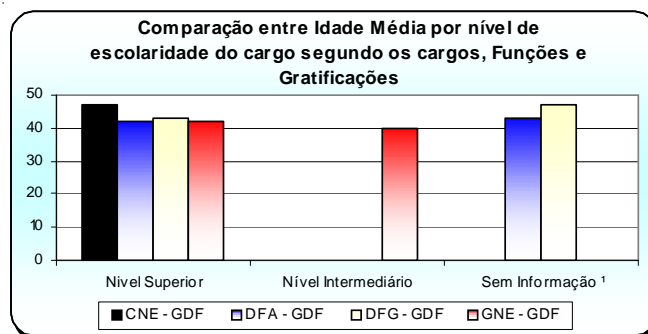
* Gratificação Função de Natureza Especial

** Cargos Comissionados

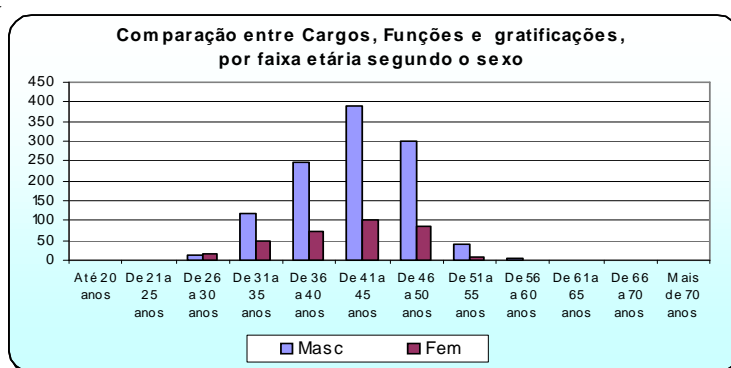

DAS

Com o objetivo de dar mais vazão aos ocupantes de Cargos e Funções de Confiança e Gratificações do Poder Executivo Federal (Administração Direta, Autarquia e Fundação), o conjunto de indicadores abrange com especificidade os cargos de DAS (Diretoria e Assessoramento Superior), visando, principalmente, delinear as informações quantitativas sobre:

- Sexo;
- Idade média;
- Nível de escolaridade da função;
- Remuneração média;
- Participações Percentuais.

A fonte dos dados encontrados nesta seção é o Sistema Integrado de Administração de Recursos Humanos - SIAPE por meio da Secretaria de Recursos Humanos do Ministério do Planejamento, Orçamento e Gestão.

Tabela 5.6 - Quantitativo dos ocupantes de DAS, segundo o nível de função - SIAPE

Nível da Função	1997	1998	1999	2000	2001	2002	2003	2004	2005	2006	2007	2008	2009	2010	2011	2012 ²
DAS-1	6.820	6.554	5.681	6.503	6.665	6.733	6.551	6.761	7.054	6.821	6.836	6.929	7.003	7.007	7.180	7.186
DAS-2	5.943	5.678	5.313	5.442	5.615	5.703	4.658	5.213	5.480	5.366	5.550	5.673	5.862	6.037	6.075	6.080
DAS-3	2.472	2.490	2.690	2.826	2.828	2.954	3.055	3.420	3.509	3.588	3.703	3.785	3.973	4.214	4.157	4.158
DAS-4	1.682	1.716	1.810	1.866	2.073	2.158	2.341	2.651	2.785	2.886	2.946	3.027	3.159	3.358	3.410	3.415
DAS-5	558	607	666	606	662	672	772	852	911	943	951	978	1.008	1.045	1.065	1.052
DAS-6	132	138	146	146	152	154	182	186	186	193	201	205	212	209	216	216
Total	17.607	17.183	16.306	17.389	17.995	18.374	17.559	19.083	19.925	19.797	20.187	20.597	21.217	21.870	22.103	22.107

Fonte: SRH/MP.

1- Inclui os servidores civis da administração direta, autarquias e Fundações do Poder Executivo.

2- Posição: janeiro/2012

De 1997 a 2011 foram considerados os quantitativos do mês de Dezembro de cada ano.

Tabela 5.7 - Participação do Quantitativo dos ocupantes de DAS, segundo o nível de função - SIAPE - em %

Nível da Função	1997	1998	1999	2000	2001	2002	2003	2004	2005	2006	2007	2008	2009	2010	2011	2012 ²
DAS-1	38,7	38,1	34,8	37,4	37,0	36,6	37,3	35,4	35,4	34,5	33,9	33,6	33,0	32,0	32,5	32,5
DAS-2	33,8	33,0	32,6	31,3	31,2	31,0	26,5	27,3	27,5	27,1	27,5	27,5	27,6	27,6	27,5	27,5
DAS-3	14,0	14,5	16,5	16,3	15,7	16,1	17,4	17,9	17,6	18,1	18,3	18,4	18,7	19,3	18,8	18,8
DAS-4	9,6	10,0	11,1	10,7	11,5	11,7	13,3	13,9	14,0	14,6	14,6	14,7	14,9	15,4	15,4	15,4
DAS-5	3,2	3,5	4,1	3,5	3,7	3,7	4,4	4,5	4,6	4,8	4,7	4,7	4,8	4,8	4,8	4,8
DAS-6	0,7	0,8	0,9	0,8	0,8	0,8	1,0	1,0	0,9	1,0	1,0	1,0	1,0	1,0	1,0	1,0
Total	100,0	100,0	100,0	100,0	100,0	100,0	100,0	100,0	100,0	100,0	100,0	100,0	100,0	100,0	100,0	100,0

Fonte: SRH/MP.

1- Inclui os servidores civis da administração direta, autarquias e Fundações do Poder Executivo.

2- Posição: janeiro/2012

De 1997 a 2011 foram considerados os quantitativos do mês de Dezembro de cada ano.

Tabela 5.8 - Idade Média dos ocupantes de DAS, segundo o nível de função - SIAPE

Nível da Função	1997	1998	1999	2000	2001	2002	2003	2004	2005	2006	2007	2008	2009	2010	2011	2012 ²
DAS-1	42	42	43	43	43	43	43	43	44	45	45	45	45	45	45	45
DAS-2	43	43	43	43	43	43	43	43	44	44	44	44	44	44	44	44
DAS-3	45	45	45	45	45	45	44	44	45	45	45	45	45	45	45	45
DAS-4	47	47	46	47	47	47	46	46	46	46	46	46	46	46	46	46
DAS-5	49	49	48	49	50	50	48	48	48	48	48	49	49	50	48	48
DAS-6	52	52	52	53	53	53	51	51	51	52	52	52	53	53	52	52
Total	46	46	46	47	47	47	46	46	45	45	45	45	45	45	45	45

Fonte: SRH/MP.

1- Inclui os servidores civis da administração direta, autarquias e Fundações do Poder Executivo.

2- Posição: janeiro/2012

De 1997 a 2011 foram considerados os quantitativos do mês de Dezembro de cada ano.

Tabela 5.9 - Quantitativo, idade média, remuneração média, nível de escolaridade e sexo dos ocupantes de DAS - SIAPE

Nível da Função	Qtde Servidores	Idade Média	Remuneração Média ¹ (R\$ correntes)	Nível Superior - %	Posição - Jan/2012	
					Sexo Feminino - %	Serv. Efetivo + Requisitado ² - %
DAS-1	7.186	45	10.422,79	64,9	44,5	73,2
DAS-2	6.080	44	12.524,79	76,2	45,7	73,5
DAS-3	4.158	45	13.831,67	84,9	45,8	68,2
DAS-4	3.415	46	17.468,96	92,3	36,6	65,6
DAS-5	1.052	48	20.217,87	95,5	28,2	65,1
DAS-6	216	52	21.838,56	95,8	23,1	59,3
Total	22.107	45	13.308,17	77,8	42,9	70,7

Fonte: SRH/MP.

1 - Considerado a remuneração do cargo e da função; estão incluídos no cálculo dos valores somente os servidores efetivos + requisitados (Administração Pública Federal Direta, Autarquias e Fundações)

2 - Servidor efetivo e requisitado (Administração Pública Federal Direta, Autarquias, Fundações, Estados, Municípios, DF, Empresas Públicas, Sociedades de Economia Mista, Tribunais, Câmara, Senado e Ministério Público).

Tabela 5.10 - Quantitativo e participação percentual dos ocupantes de DAS, por nível de escolaridade, segundo o nível da função - SIAPE

Nível da Função	Quantitativo e Participação percentual por Nível de Escolaridade										Total	
	1º Grau		2º Grau		3º Grau		Especialização		Pós-Graduação ¹		Quant.	%
	Quant.	%	Quant.	%	Quant.	%	Quant.	%	Quant.	%	Quant.	%
DAS-1	242	3,4	2.277	31,7	3.566	49,6	414	5,8	687	9,6	7.186	100,0
DAS-2	54	0,9	1.391	22,9	3.745	61,6	326	5,4	564	9,3	6.080	100,0
DAS-3	20	0,5	607	14,6	3.062	73,6	155	3,7	314	7,6	4.158	100,0
DAS-4	19	0,6	245	7,2	2.792	81,8	96	2,8	263	7,7	3.415	100,0
DAS-5	5	0,5	42	4,0	879	83,6	23	2,2	103	9,8	1.052	100,0
DAS-6	1	0,5	8	3,7	176	81,5	5	2,3	26	12,0	216	100,0
Total	341	1,5	4.570	20,7	14.220	64,3	1.019	4,6	1.957	8,9	22.107	100,0

Fonte: SRH/MP.

1 - Incluído: Aperfeiçoamento, Mestrado, Doutorado, Phd, Livre Docência.



Tabela 5.11 - Quantitativo e participação percentual dos ocupantes de DAS, por vínculo com a União, segundo o nível da função - SIAPE

Posição - Jan/2012

Nível da Função	Quantitativo e Participação percentual dos ocupantes de DAS									
	Servidor Efetivo + Requisitado ¹		Requisitado de outros Órgãos e Esfera ²		Sem Vínculo ³		Aposentado		Total	
	Quant.	%	Quant.	%	Quant.	%	Quant.	%	Quant.	%
DAS-1	5.159	71,8	104	1,4	1.761	24,5	162	2,3	7.186	100,0
DAS-2	4.347	71,5	120	2,0	1.467	24,1	146	2,4	6.080	100,0
DAS-3	2.676	64,4	161	3,9	1.178	28,3	143	3,4	4.158	100,0
DAS-4	1.897	55,5	343	10,0	1.072	31,4	103	3,0	3.415	100,0
DAS-5	545	51,8	140	13,3	328	31,2	39	3,7	1.052	100,0
DAS-6	79	36,6	49	22,7	79	36,6	9	4,2	216	100,0
Total	14.703	66,5	917	4,1	5.885	26,6	602	2,7	22.107	100,0

Fonte: SRH/MP.

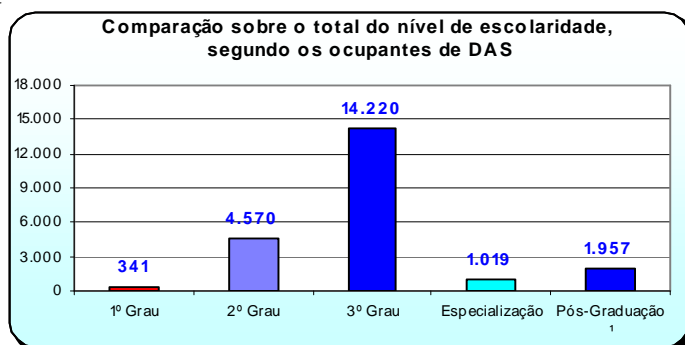
1 - Servidor Efetivo e Requisitado (Administração Pública Federal Direta, Autarquias e Fundações).

2 - Requisitado dos Estados, Municípios, DF, Empresas Públicas, Sociedades de Economia Mista, Tribunais, Câmara dos Deputados, Senado Federal e Ministério Público da União.

3 - Sem cargo público.

Tabela 5.12 - Quantitativo, participação percentual e idade média dos ocupantes de DAS, por sexo, segundo o nível da função - SIAPE

Posição - Jan/2012

Nível da Função	Quantitativo, participação percentual e idade média dos ocupantes de DAS por sexo								
	Masculino			Feminino			Total		
	Quant.	%	Idade Média	Quant.	%	Idade Média	Quant.	%	Idade Média
DAS-1	3.985	55,5	46	3.201	44,5	45	7.186	100,0	45
DAS-2	3.299	54,3	45	2.781	45,7	43	6.080	100,0	44
DAS-3	2.254	54,2	46	1.904	45,8	44	4.158	100,0	45
DAS-4	2.166	63,4	46	1.249	36,6	45	3.415	100,0	46
DAS-5	755	71,8	49	297	28,2	46	1.052	100,0	48
DAS-6	166	76,9	53	50	23,1	49	216	100,0	52
Total	12.625	57,1	46	9.482	42,9	44	22.107	100,0	45

Fonte: SRH/MP.



Tabela 5.13 - Remuneração média por nível dos ocupantes de DAS, segundo o cargo e função
(somente aos servidores efetivos) - SIAPE

Nível da Função	Parcela da Remuneração Média (R\$ correntes)		Remuneração Média Global ¹ (Cargo+ Função)
	Referente ao cargo	Referente à função	
DAS-1	9.140,15	1.260,65	10.400,80
DAS-2	10.900,65	1.602,64	12.503,28
DAS-3	11.368,69	2.439,24	13.807,93
DAS-4	13.349,37	4.076,73	17.426,09
DAS-5	14.999,92	5.381,92	20.381,84
DAS-6	14.877,36	6.788,13	21.665,48
NES	15.785,97	6.764,52	22.550,50
Média Global	10.865,86	2.122,92	12.988,78

Fonte: SRH/MP.

1 - O universo de servidores desta tabela é composto de Servidores Públicos Federais do Poder Executivo Civil ativos que ocupam DAS ou NES. Ocupantes de DAS ou NES servidores de outras esferas de governo, de outros poderes, militares, funcionários de empresas públicas e sociedades de economia mista e os sem vínculo com o serviço público não foram considerados.

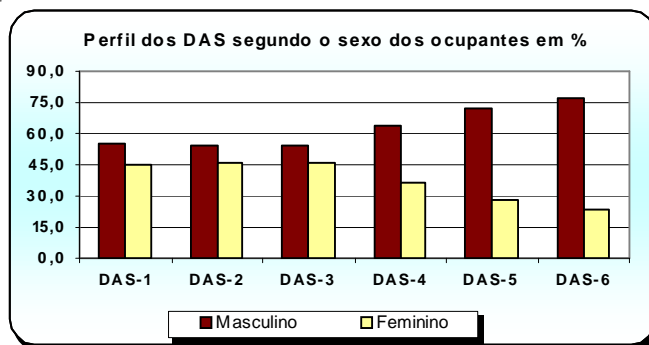
Obs.: A partir da posição Janeiro de 2010, os dados apresentados nesta tabela passaram por uma revisão de critérios, e passam a considerar servidores que recebem subsídio.



Tabela 5.14 - Participação percentual sobre a Remuneração média por nível dos ocupantes de DAS, segundo o cargo e função (somente aos servidores efetivos) - SIAPE

Nível da Função	Parcela da Remuneração Média - em %		Remuneração Média Global ¹ (Cargo+ Função)
	Referente ao cargo	Referente à função	
DAS-1	87,9	12,1	100,0
DAS-2	87,2	12,8	100,0
DAS-3	82,3	17,7	100,0
DAS-4	76,6	23,4	100,0
DAS-5	73,6	26,4	100,0
DAS-6	68,7	31,3	100,0
NES	70,0	30,0	100,0
Média Global	83,7	16,3	100,0

Fonte: SRH/MP.

1 - O universo de servidores desta tabela é composto de Servidores Públicos Federais do Poder Executivo Civil ativos que ocupam DAS ou NES. Ocupantes de DAS ou NES servidores de outras esferas de governo, de outros poderes, militares, funcionários de empresas públicas e sociedades de economia mista e os sem vínculo com o serviço público não foram considerados.

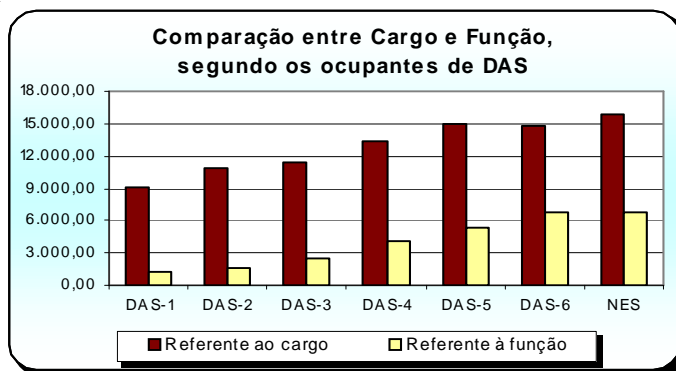
Obs.: A partir da posição Janeiro de 2010, os dados apresentados nesta tabela passaram por uma revisão de critérios, e passam a considerar servidores que recebem subsídio.

Aposentadorias

6 Seção

As informações apresentadas nesta seção dizem respeito às ocorrências e tipos anuais e mensais de aposentadorias da União, com destaque maior para o Poder Executivo Civil Federal, com os seguintes Quantitativos:

- Tipos de Aposentadorias;
- Idade Média;
- Sexo;
- Faixa Etária;
- Comparação entre aposentadorias dos Poderes.

As fontes dos dados encontrados nesta seção são o Sistema Integrado de Administração de Recursos Humanos - SIAPE e a Secretaria do Tesouro Nacional do Ministério da Fazenda com o Sistema Integrado de Administração Financeira de Pessoal da União - SIAFI por meio da Secretaria de Recursos Humanos do Ministério do Planejamento, Orçamento e Gestão.

Tabela 6.1 - Evolução do quantitativo de aposentadorias civis da União, segundo os Tipos de Aposentadorias - SIAPE

Ano	Total ano	Média mensal	Quantitativo e participação percentual sobre total							
			Integrais		Proporcional		Compulsória		Invalidez	
			Quant.	%	Quant.	%	Quant.	%	Quant.	%
1991	46.196	3.850								
1992	21.190	1.766								
1993	14.199	1.183								
1994	17.601	1.467								
1995	34.253	2.854								
1996	31.907	2.659	14.326	44,9%	13.847	43,4%	446	1,4%	3.288	10,3%
1997	25.164	2.097	8.635	34,3%	13.023	51,8%	379	1,5%	3.127	12,4%
1998	24.483	2.040	9.916	40,5%	11.597	47,4%	352	1,4%	2.618	10,7%
1999	10.909	909	3.302	30,3%	4.832	44,3%	417	3,8%	2.358	21,6%
2000	9.353	779	2.975	31,8%	3.192	34,1%	563	6,0%	2.623	28,0%
2001	9.452	788	4.700	49,7%	2.230	23,6%	476	5,0%	2.046	21,6%
2002	10.196	850	5.121	50,2%	1.819	17,8%	668	6,6%	2.588	25,4%
2003	17.946	1.496	9.227	51,4%	5.620	31,3%	570	3,2%	2.529	14,1%
2004	7.580	632	3.110	41,0%	1.562	20,6%	642	8,5%	2.266	29,9%
2005	6.483	540	3.013	46,5%	877	13,5%	694	10,7%	1.899	29,3%
2006	7.464	622	4.129	55,3%	674	9,0%	670	9,0%	1.991	26,7%
2007	9.464	789	6.577	69,5%	548	5,8%	607	6,4%	1.732	18,3%
2008	10.654	888	8.365	78,5%	370	3,5%	524	4,9%	1.395	13,1%
2009	10.384	865	9.081	87,5%	173	1,7%	263	2,5%	867	8,3%
2010	13.722	1.144	12.257	89,3%	177	1,3%	336	2,4%	952	6,9%
2011	13.584	1.132	12.401	91,3%	170	1,3%	265	2,0%	748	5,5%
2012 ¹	690	690	607	88,0%	11	1,6%	21	3,0%	51	7,4%

Elaborado: SRH/MP.

Fonte: 1991 a 1998 - Diário Oficial da União e SIAFI.

a partir de 1999 - SRH/MP (SIAPE)

Entre 1991 a 1998 - O levantamento inclui somente as aposentadorias publicadas no Diário Oficial.

- Em 1995, o valor refere-se aos civis estatutários do Poder Executivo e, entre 1991 e 1994, refere-se, além destes, também a uma parcela reduzida de servidores do Legislativo e do Judiciário.

A partir de 1999 - O levantamento inclui somente as aposentadorias do Poder Executivo lançadas no Sistema SIAPE.

Nos valores correspondentes às aposentadorias integrais e proporcionais não estão inclusas as aposentadorias compulsórias e por invalidez

1- Posição: janeiro/2012



Tabela 6.2 - Evolução do Quantitativo de Aposentadorias Cíveis da União, segundo os Tipos e Classificações de Aposentadorias - SIAPE

Ano	Total Geral	Média Mensal	INTEGRAL					PROPORCIONAL				
			Voluntária	Compulsória	Invalidez	Outros ²	Total	Voluntária	Compulsória	Invalidez	Outros ²	Total
1996	31.907	2.659	14.326	96	2.784	-	17.206	13.830	350	504	17	14.701
1997	25.164	2.097	8.635	71	2.517	-	11.223	13.022	308	610	1	13.941
1998	24.483	2.040	9.916	88	2.166	-	12.170	11.582	264	452	15	12.313
1999	10.909	909	3.302	93	1.814	-	5.209	4.824	324	544	8	5.700
2000	9.353	779	2.975	126	2.029	-	5.130	3.174	437	594	18	4.223
2001	9.452	788	4.700	120	1.539	-	6.359	2.220	356	507	10	3.093
2002	10.196	850	5.121	217	1.863	-	7.201	1.803	451	725	16	2.995
2003	17.946	1.496	9.227	140	1.823	-	11.190	5.606	430	706	14	6.756
2004	7.580	632	3.110	179	1.523	-	4.812	1.553	463	743	9	2.768
2005	6.483	540	3.013	178	1.196	-	4.387	873	516	703	4	2.096
2006	7.464	622	4.129	137	1.101	-	5.367	664	533	890	10	2.097
2007	9.464	789	6.577	107	877	-	7.561	546	500	855	2	1.903
2008	10.654	888	8.365	91	716	-	9.172	367	433	679	3	1.482
2009	10.384	865	9.081	8	419	-	9.508	169	255	448	4	876
2010	13.722	1.144	12.257	2	461	-	12.720	175	334	491	2	1.002
2011	13.584	1.132	12.401	2	370	-	12.773	170	263	378	0	811
2012 ¹	690	690	607	0	21	0	628	11	21	29	1	62

Elaborado: SRH/MP.

Fonte:SRH/MP (SIAPE)

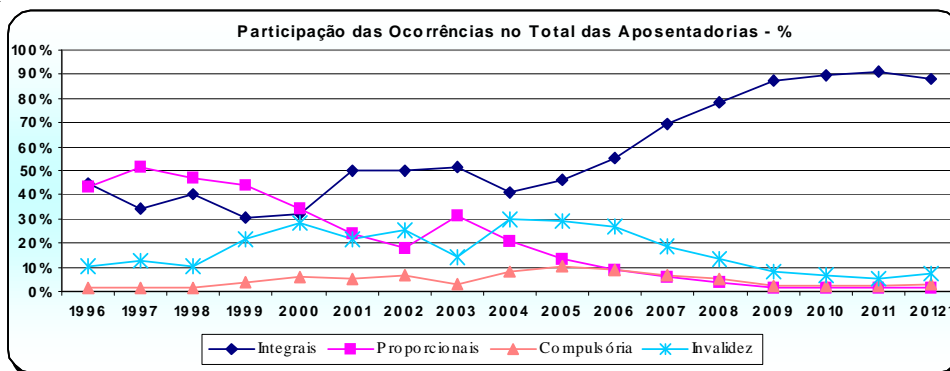
O levantamento inclui somente as aposentadorias do Poder Executivo lançadas no Sistema SIAPE.

1- Posição: janeiro/2012

2 - Engloba as aposentadorias por decisão judicial ou complementação de aposentadoria.

Tabela 6.3 - Porcentagem da Evolução do Quantitativo de Aposentadorias Cíveis da União, segundo os Tipos e Classificações de Aposentadorias - SIAPE

Ano	Total Geral	Média Mensal	% - INTEGRAL					% - PROPORCIONAL				
			Voluntária	Compulsória	Invalidez	Outros ²	Total	Voluntária	Compulsória	Invalidez	Outros ²	Total
1996	31.907	2.659	83,3%	0,6%	16,2%	0,0%	100%	94,1%	2,4%	3,4%	0,1%	100%
1997	25.164	2.097	76,9%	0,6%	22,4%	0,0%	100%	93,4%	2,2%	4,4%	0,0%	100%
1998	24.483	2.040	81,5%	0,7%	17,8%	0,0%	100%	94,1%	2,1%	3,7%	0,1%	100%
1999	10.909	909	63,4%	1,8%	34,8%	0,0%	100%	84,6%	5,7%	9,5%	0,1%	100%
2000	9.353	779	58,0%	2,5%	39,6%	0,0%	100%	75,2%	10,3%	14,1%	0,4%	100%
2001	9.452	788	73,9%	1,9%	24,2%	0,0%	100%	71,8%	11,5%	16,4%	0,3%	100%
2002	10.196	850	71,1%	3,0%	25,9%	0,0%	100%	60,2%	15,1%	24,2%	0,5%	100%
2003	17.946	1.496	82,5%	1,3%	16,3%	0,0%	100%	83,0%	6,4%	10,4%	0,2%	100%
2004	7.580	632	64,6%	3,7%	31,7%	0,0%	100%	56,1%	16,7%	26,8%	0,3%	100%
2005	6.483	540	68,7%	4,1%	27,3%	0,0%	100%	41,7%	24,6%	33,5%	0,2%	100%
2006	7.464	622	76,9%	2,6%	20,5%	0,0%	100%	31,7%	25,4%	42,4%	0,5%	100%
2007	9.464	789	87,0%	1,4%	11,6%	0,0%	100%	28,7%	26,3%	44,9%	0,1%	100%
2008	10.654	888	91,2%	1,0%	7,8%	0,0%	100%	24,8%	29,2%	45,8%	0,2%	100%
2009	10.384	865	95,5%	0,1%	4,4%	0,0%	100%	19,3%	29,1%	51,1%	0,5%	100%
2010	13.722	1.144	96,4%	0,0%	3,6%	0,0%	100%	17,5%	33,3%	49,0%	0,2%	100%
2011	13.584	1.132	97,1%	0,0%	2,9%	0,0%	100%	21,0%	32,4%	46,6%	0,0%	100%
2012 ¹	690	690	96,7%	0,0%	3,3%	0,0%	100%	17,7%	33,9%	46,8%	1,6%	100%

Elaborado: SRH/MP.

Fonte:SRH/MP (SIAPE)

1- Posição: janeiro/2012

2 - Engloba as aposentadorias por decisão judicial ou complementação de aposentadoria.

Tabela 6.4 - Evolução do Quantitativo de Aposentadorias Cíveis da União, segundo as Classificações de Aposentadorias -SIAPE

Ano	Média Mensal	Classificação da Aposentadoria									
		Total		Voluntária		Compulsória		Invalidez		Outros ²	
		Quant.	%	Quant.	%	Quant.	%	Quant.	%	Quant.	%
1996	2.659	31.907	100%	28.156	88,2%	446	1,4%	3.288	10,3%	17	0,1%
1997	2.097	25.164	100%	21.657	86,1%	379	1,5%	3.127	12,4%	1	0,0%
1998	2.040	24.483	100%	21.498	87,8%	352	1,4%	2.618	10,7%	15	0,1%
1999	909	10.909	100%	8.126	74,5%	417	3,8%	2.358	21,6%	8	0,1%
2000	779	9.353	100%	6.149	65,7%	563	6,0%	2.623	28,0%	18	0,2%
2001	788	9.452	100%	6.920	73,2%	476	5,0%	2.046	21,6%	10	0,1%
2002	850	10.196	100%	6.924	67,9%	668	6,6%	2.588	25,4%	16	0,2%
2003	1.496	17.946	100%	14.833	82,7%	570	3,2%	2.529	14,1%	14	0,1%
2004	632	7.580	100%	4.663	61,5%	642	8,5%	2.266	29,9%	9	0,1%
2005	540	6.483	100%	3.886	59,9%	694	10,7%	1.899	29,3%	4	0,1%
2006	622	7.464	100%	4.793	64,2%	670	9,0%	1.991	26,7%	10	0,1%
2007	789	9.464	100%	7.123	75,3%	607	6,4%	1.732	18,3%	2	0,0%
2008	888	10.654	100%	8.732	82,0%	524	4,9%	1.395	13,1%	3	0,0%
2009	865	10.384	100%	9.250	89,1%	263	2,5%	867	8,3%	4	0,0%
2010	1.144	13.722	100%	12.432	90,6%	336	2,4%	952	6,9%	2	0,0%
2011	1.132	13.584	100%	12.571	92,5%	265	2,0%	748	5,5%	0	0,0%
2012 ¹	690	690	100%	618	89,6%	21	3,0%	50	7,2%	1	0,1%

Elaborado: SRH/MP.
 Fonte:SRH/MP (SIAPE)
 O levantamento inclui somente as aposentadorias do Poder Executivo lançadas no Sistema SIAPE.
 1- Posição: janeiro/2012
 2 - Engloba as aposentadorias por decisão judicial ou complementação de aposentadoria.



Tabela 6.5 - Idade média Mensal dos Servidores Públicos Federais Cíveis do Poder Executivo por sexo, segundo o tipo de aposentadoria - SIAPE

Ano / Mês	Integral			Proporcional			Total		
	Masculino	Feminino	Ambos	Masculino	Feminino	Ambos	Masculino	Feminino	Ambos
1999	58	56	57	56	52	54	57	54	55
2000	58	56	57	56	52	54	59	56	58
2001	59	56	58	59	55	57	59	56	57
2002	58	54	56	60	55	58	59	55	57
2003	57	54	56	58	54	56	58	54	56
2004	58	56	57	59	56	58	59	56	57
2005	59	57	58	62	58	60	60	57	59
2006	60	58	59	62	59	60	61	58	60
2007	60	58	59	62	58	60	61	58	60
2008	60	58	59	62	58	60	61	58	60
2009	61	58	60	62	61	62	61	59	60
jan-2010	62	59	61	61	59	60	62	59	61
fev	61	58	59	61	61	61	61	58	59
mar	61	58	60	60	62	61	61	58	60
abr	61	58	60	60	62	61	61	58	60
mai	62	58	60	61	60	61	62	58	60
jun	62	58	60	63	57	60	61	58	60
jul	61	58	60	60	58	59	61	58	60
ago	61	58	60	62	59	61	61	58	60
set	61	58	60	60	60	60	61	58	60
out	61	58	60	61	59	60	61	58	60
nov	61	59	60	59	58	58	61	58	60
dez-2010	61	58	60	58	56	57	61	58	60
jan-2011	61	59	60	65	59	63	62	59	61
Fev	61	58	60	62	60	61	61	58	60
Mar	61	58	60	64	59	62	61	58	60
Abr	61	58	60	60	57	59	61	58	60
Mai	61	58	60	61	60	61	61	58	60
Jun	61	58	60	62	59	61	61	58	60
Jul	61	58	60	62	59	61	60	58	59
Ago	61	58	60	60	63	62	61	58	60
Set	61	58	60	63	61	62	61	58	60
Out	61	58	60	61	61	61	61	58	60
Nov	61	58	60	61	60	61	61	58	60
Dez 2011	62	58	60	63	60	62	62	58	60
Jan 2012	62	60	61	61	59	60	62	60	61

Fonte: SRH/MP.

- Os dados utilizados acima são extraídos da base SIAPE - Sistema Integrado de Administração de Recursos Humanos - e referem-se ao servidor que possui a data de sua aposentadoria em seu cadastro.

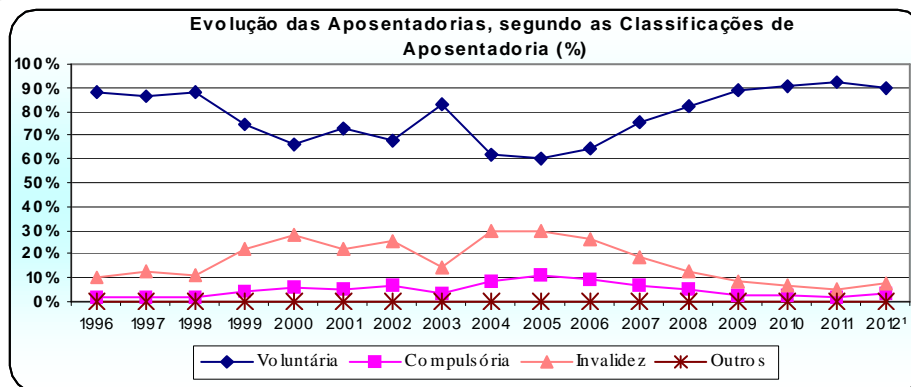
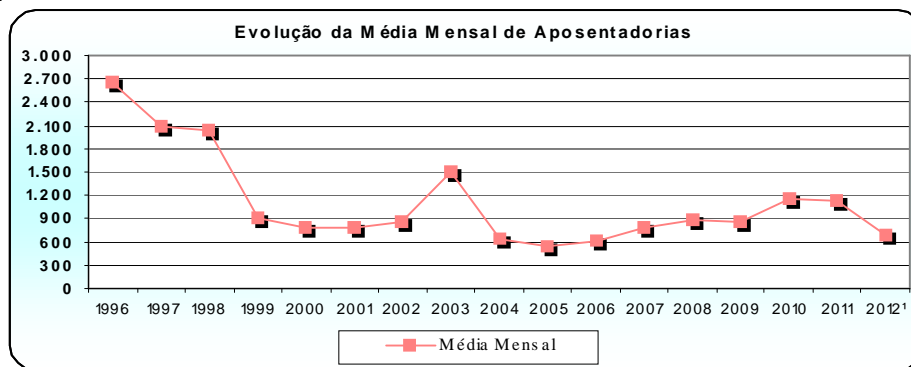

Tabela 6.6 - Quantitativo, Idade média e Participação Percentual dos Servidores Públicos Federais Cíveis do Poder Executivo por sexo, segundo o tipo de aposentadoria - SIAPE

Tipo de Aposentadoria	Posição - Jan/2012								
	Masculino			Feminino			Ambos		
	Quant.	Idade média	%	Quant.	Idade Média	%	Quant.	Idade Média	%
Integrais	303	62	48,2	326	60	51,8	629	61	100,0
Proporcionais	31	61	50,8	30	59	49,2	61	60	100,0
Total	334	62	48,4	356	60	51,6	690	61	100,0

Fonte: SRH/MP.

- Os dados utilizados acima são extraídos da base SIAPE - Sistema Integrado de Administração de Recursos Humanos - e referem-se ao servidor que possui a data de sua aposentadoria em seu cadastro.

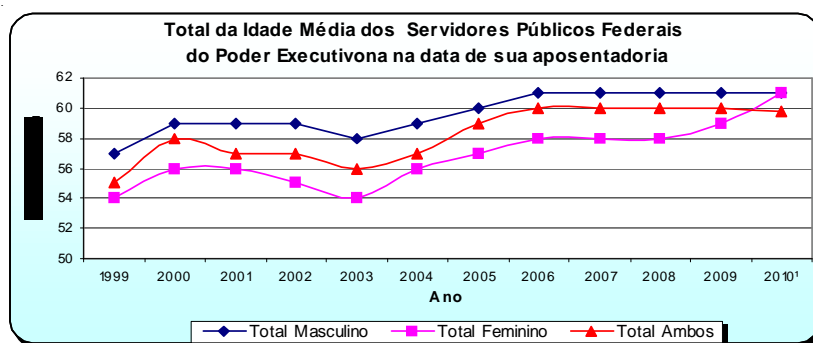

Tabela 6.7 - Quantitativo de Aposentadoria dos Servidores Públicos Federais Cíveis do Poder Executivo por sexo, segundo os grupos de idade (Faixa Etária) - SIAPE

Grupos de Idade (Faixa Etária)	Posição - Jan/2012					
	Quantitativo de aposentadorias dos servidores civis do poder executivo - INTEGRAIS					
	Masculino		Feminino		Ambos	
	Quantitativo	%	Quantitativo	%	Quantitativo	%
Até 40 anos	2	0,7	0	0,0	2	0,3
De 41 a 45 anos	0	0,0	0	0,0	0	0,0
De 46 a 50 anos	10	3,3	0	0,0	10	1,6
De 51 a 55 anos	24	7,9	80	24,5	104	16,5
De 56 a 60 anos	98	32,3	127	39,0	225	35,8
De 61 a 65 anos	90	29,7	54	16,6	144	22,9
De 66 a 70 anos	79	26,1	65	19,9	144	22,9
Acima de 70 anos	0	0,0	0	0,0	0	0,0
Total	303	100,0	326	100,0	629	100,0

Fonte: SRH/MP.

- Os dados utilizados acima são extraídos da base SIAPE - Sistema Integrado de Administração de Recursos Humanos - e referem-se ao servidor que possui a data de sua aposentadoria em seu cadastro.

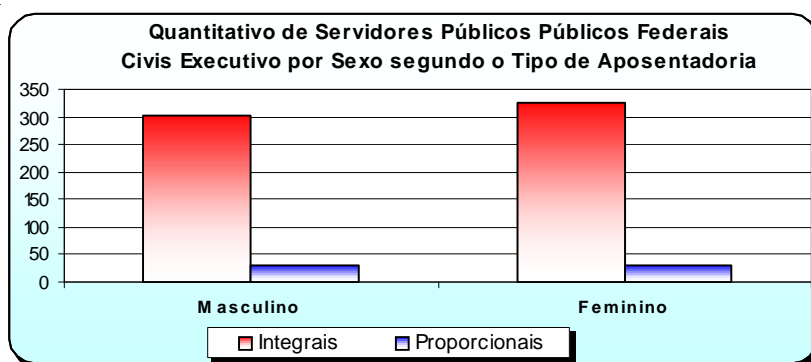
Tabela 6.8 - Quantitativo de Aposentadoria dos Servidores Públicos Federais Cíveis do Poder Executivo por sexo, segundo os grupos de idade (Faixa Etária) - SIAPE

Posição - Jan/2012

Grupos de Idade (Faixa Etária)	Quantitativo de aposentadorias dos servidores civis do poder executivo - PROPORCIONAIS					
	Masculino		Feminino		Ambos	
	Quantitativo	%	Quantitativo	%	Quantitativo	%
Até 40 anos	1	3,2	0	0,0	1	1,6
De 41 a 45 anos	2	6,5	3	10,0	5	8,2
De 46 a 50 anos	4	12,9	5	16,7	9	14,8
De 51 a 55 anos	3	9,7	5	16,7	8	13,1
De 56 a 60 anos	4	12,9	1	3,3	5	8,2
De 61 a 65 anos	1	3,2	3	10,0	4	6,6
De 66 a 70 anos	15	48,4	13	43,3	28	45,9
Acima de 70 anos	1	3,2	0	0,0	1	1,6
Total	31	100,0	30	100,0	61	100,0

Fonte: SRH/MP.

- Os dados utilizados acima são extraídos da base SIAPE - Sistema Integrado de Administração de Recursos Humanos - e referem-se ao servidor que possui a data de sua aposentadoria em seu cadastro.

Tabela 6.9 - Quantitativo de Aposentadoria dos Servidores Públicos Federais Cíveis do Poder Executivo, por sexo, segundo os grupos de idade (Faixa Etária) - SIAPE

Posição - Jan/2012

Grupos de Idade (Faixa Etária)	Quantitativo de aposentadoria dos servidores civis do poder executivo - TOTAIS					
	Masculino		Feminino		Ambos	
	Quantitativo	%	Quantitativo	%	Quantitativo	%
Até 40 anos	3	0,9	0	0,0	3	0,4
De 41 a 45 anos	2	0,6	3	0,8	5	0,7
De 46 a 50 anos	14	4,2	5	1,4	19	2,8
De 51 a 55 anos	27	8,1	85	23,9	112	16,2
De 56 a 60 anos	102	30,5	128	36,0	230	33,3
De 61 a 65 anos	91	27,2	57	16,0	148	21,4
De 66 a 70 anos	94	28,1	78	21,9	172	24,9
Acima de 70 anos	1	0,3	0	0,0	1	0,1
Total	334	100,0	356	100,0	690	100,0

Fonte: SRH/MP.

- Os dados utilizados acima são extraídos da base SIAPE - Sistema Integrado de Administração de Recursos Humanos - e referem-se ao servidor que possui



Tabela 6.10 - Comparação entre Aposentadorias da União por poder, a partir de 1995 - Despesa Média Anual

União	Comparação entre Aposentadorias da União por Poder (R\$ Correntes)																	
	1995	1996	1997	1998	1999	2000	2001	2002	2003	2004	2005	2006	2007	2008	2009	2010	2011	2012 ³
Executivo (civis) ¹⁻²	1.479	1.569	1.652	1.736	1.880	1.963	2.043	2.368	2.857	3.159	3.322	3.848	4.255	4.776	5.628	6.181	6.727	6.759
Militares	1.703	1.737	1.896	2.225	2.438	2.544	3.724	3.846	4.194	4.405	4.675	5.321	5.751	6.376	6.598	7.303	7.586	7.573
Legislativo	4.823	5.577	6.231	6.882	5.690	5.342	5.915	8.368	10.230	10.968	12.406	13.846	14.675	15.355	16.318	19.546	22.964	23.140
Judiciário	3.875	3.945	4.618	5.222	6.047	6.185	6.660	8.242	9.641	10.448	10.533	11.941	13.397	13.787	15.710	15.393	15.476	15.501

Elaborado: SRH/MP.

Fonte: SRH/MP E STN/MF

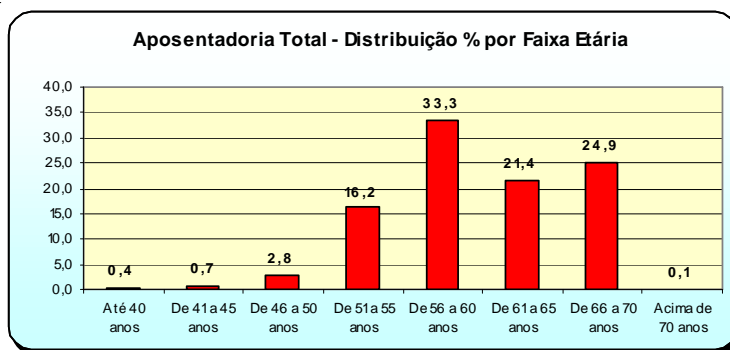
1- A partir de 2010, o MPU não será incluído no Executivo (civis), O Banco Central permanece.

2- Não inclui Empresas Públicas e Sociedade de Economia Mista.

3- Despesa Média dos últimos 12 meses dos Poderes.

Nota : De 1995 a 2011, foram consideradas a despesa média anual.

Obs.: Foram retificados os valores do período de 2011



Tabela 6.11 - Quantitativo e percentual de aposentadorias dos Servidores do Governo do Distrito Federal - SIAPE

Posição - Jan/2012

Órgãos do GDF	Quantitativo de aposentadorias e participação percentual									
	Integral		Proporcional		Compulsória		Invalidez		Total Geral	
	Total	%	Total	%	Total	%	Total	%	Total	%
Corpo de Bombeiros Militar	11	91,7	0	0,0	-	-	1	-	12	91,7
Policial Militar	15	65,2	6	26,1	-	-	2	8,7	23	100,0
Policial Civil	23	-	0	0,0	-	-	1	-	24	0,0
Total	49	83,1	6	10,2	0	0,0	4	6,8	59	100,0

Elaborado: SRH/MP.

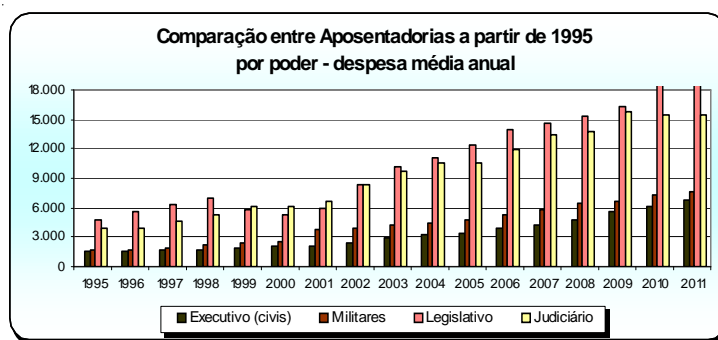

Tabela 6.12 - Evolução do quantitativo de aposentadorias do Gov. do Distrito Federal ¹, segundo os Tipos de Aposentadorias - SIAPE

ANO / MÊS	Quantitativo por Tipo de Aposentadorias				
	Integrais	Proporcionais	Compulsória	Invalidez	Total
Acumulado 2006	271	39	-	276	586
Acumulado 2007	306	12	-	24	342
Acumulado 2008	467	19	-	41	527
Acumulado 2009	372	17	-	33	422
Acumulado em 2010	579	23	-	179	781
Jan 2011	48	-	-	3	51
Fev	39	1	-	17	57
Mar	31	1	-	8	40
Abr	58	2	-	10	70
Mai	48	3	-	12	63
Jun	73	7	-	2	82
Jul	35	-	-	2	37
Ago	24	1	-	1	26
Set	18	4	-	-	22
Out	19	1	-	5	25
Nov	49	2	-	6	57
Dez 2011	31	-	-	2	33
Acumulado em 2011	473	22	0	68	563
Jan 2012	49	2	-	8	59

Fonte : SIAPE

Elaborado: SRH/MP.

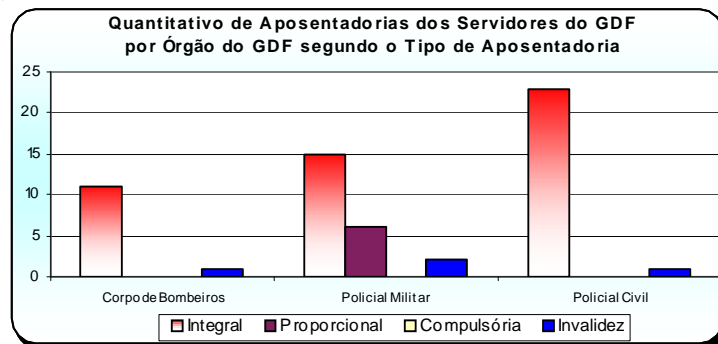
O levantamento inclui somente as aposentadorias do Governo do Distrito Federal no Sistema SIAPE.

1- Inclui somente o Corpo de Bombeiros Militares, Polícia Militar e Polícia Civil do Distrito Federal

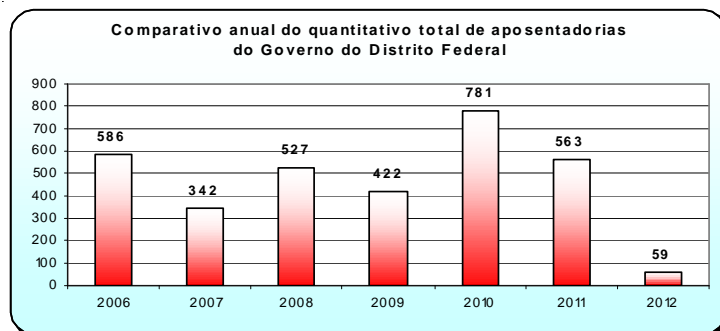



SRH
Secretaria de
Recursos Humanos

Ministério do
Planejamento

