



# Boletim Estatístico de Pessoal

Brasília  
Maio de 1999

**Ministro**

Pedro Pullen Parente

**Secretaria de Estado da Administração e do Patrimônio**

Cláudia Maria Costin

**Secretário de Recursos Humanos**

Luiz Carlos de Almeida Capella

**BOLETIM ESTATÍSTICO:**

**Coordenadora-Geral de Estudos e Informações Gerenciais**

Sandra Helena Caresia Gustavo Rodrigues

**37**

**Divisão Técnica**

Cláudia Fabiane Martins Bandeira

Joelina Magalhães Cavalcanti

Maria Vilani Maia de Freitas

Paulo César Caserta da Cunha Vasconcellos

**Edição Gráfica**

Paulo César Caserta da Cunha Vasconcellos

**Montagens Gráfica**

Francisco Nunes Viana

Boletim Estatístico de Pessoal. v. 1 , n.37 , mai. 1999

Brasília, Ministério do Orçamento e da Gestão.

V. mensal

84 p.

1. Estatística - Periódicos. I. Brasil. Ministério do Orçamento e da Gestão

Secretaria de Estado da Administração e do Patrimônio

CDD 318.1

CDD 318.1

## ***I - ESTATÍSTICAS DE PESSOAL***

### ***a) Informações Mensais***

|                         |           |
|-------------------------|-----------|
| <i>Despesas.....</i>    | <i>5</i>  |
| <i>Servidores.....</i>  | <i>25</i> |
| <i>Remuneração.....</i> | <i>27</i> |
| <i>Aposentados.....</i> | <i>29</i> |

### ***b) Informações Anuais e Analíticas***

|                                       |           |
|---------------------------------------|-----------|
| <i>Despesas .....</i>                 | <i>33</i> |
| <i>Servidores - Quantitativo.....</i> | <i>40</i> |
| <i>Concursos.....</i>                 | <i>54</i> |
| <i>Remuneração.....</i>               | <i>59</i> |
| <i>DAS.....</i>                       | <i>63</i> |
| <i>Aposentados.....</i>               | <i>65</i> |
| <i>Estados e Municípios.....</i>      | <i>69</i> |

## ***II - ENAP***

|                          |           |
|--------------------------|-----------|
| <i>Treinamentos.....</i> | <i>79</i> |
|--------------------------|-----------|

***A partir de janeiro/99 a estrutura regimental de alguns órgãos foi alterada, porém o sistema ainda encontra-se com a estrutura antiga, não causando entretanto mudança no valor total.***

## 1.1 - Despesa de Pessoal do Poder Executivo - SIAPE <sup>1,2,3</sup>

| Valores Nominiais - abr/99 |                      |               |                           |                            |               |                                     | R\$ milhões |
|----------------------------|----------------------|---------------|---------------------------|----------------------------|---------------|-------------------------------------|-------------|
| Mês                        | Mensual              |               |                           | Acumulado 12 últimos meses |               |                                     |             |
|                            | Valor<br>R\$ milhões | Variação % s/ |                           | Valor<br>R\$ milhões       | Variação % s/ |                                     |             |
|                            |                      | Mês Anterior  | Mesmo Mês<br>Ano Anterior |                            | Mês Anterior  | 12 Meses<br>Anteriores <sup>4</sup> |             |
| Abr-98                     | 1.692                | 1,2           | 0,4                       | 22.845                     | 0,0           | 8,3                                 |             |
| Mai                        | 1.722                | 1,8           | 1,1                       | 22.863                     | 0,1           | 7,8                                 |             |
| Jun                        | 2.391                | 38,8          | 5,2                       | 22.981                     | 0,5           | 7,5                                 |             |
| Jul                        | 1.733                | -27,5         | 2,8                       | 23.028                     | 0,2           | 7,1                                 |             |
| Ago                        | 1.961                | 13,2          | 16,8                      | 23.310                     | 1,2           | 8,1                                 |             |
| Set                        | 1.856                | -5,4          | 7,5                       | 23.440                     | 0,6           | 8,0                                 |             |
| Out                        | 1.868                | 0,6           | 3,0                       | 23.494                     | 0,2           | 7,3                                 |             |
| Nov                        | 2.862                | 53,2          | 5,8                       | 23.651                     | 0,7           | 6,5                                 |             |
| Dez                        | 2.434                | -15,0         | 3,9                       | 23.741                     | 0,4           | 5,2                                 |             |
| Jan-99                     | 2.020                | -17,0         | 9,2                       | 23.911                     | 0,7           | 5,6                                 |             |
| Fev                        | 2.005                | -0,7          | 18,1                      | 24.218                     | 1,3           | 6,4                                 |             |
| Mar                        | 1.854                | -7,5          | 10,9                      | 24.400                     | 0,7           | 6,8                                 |             |
| Abr                        | 1.856                | 0,1           | 9,7                       | 24.563                     | 0,7           | 7,5                                 |             |

Fonte : SIAPE (Sistema Integrado de Administração de Recursos Humanos do Poder Executivo) - SEAP/MOG

1 - Inclui administração direta, autarquias e fundações do Poder Executivo;

2 - Inclui ativos, aposentados, instituidores de pensão;

3 - Não inclui militares, BACEN, MPU, em presas públicas e sociedades de economia mista;

4 - Acumulado de mai/98 a abr/99 contra mai/97 a abr/98.

Acum. últimos 12 meses  
var.%s/ 12 meses anteriores

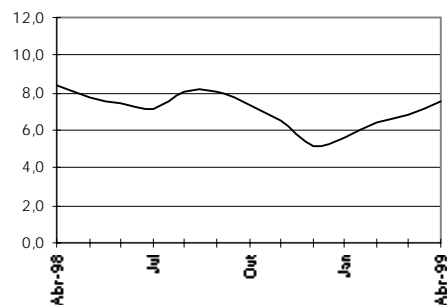

## 1.2 - Despesa de Pessoal do Poder Executivo - SIAPE - Ativo <sup>1,2</sup>

| Valores Nominiais - abr/99 |                      |               |                           |                            |               |                                     | R\$ milhões |
|----------------------------|----------------------|---------------|---------------------------|----------------------------|---------------|-------------------------------------|-------------|
| Mês                        | Mensual              |               |                           | Acumulado 12 últimos meses |               |                                     |             |
|                            | Valor<br>R\$ milhões | Variação % s/ |                           | Valor<br>R\$ milhões       | Variação % s/ |                                     |             |
|                            |                      | Mês Anterior  | Mesmo Mês<br>Ano Anterior |                            | Mês Anterior  | 12 Meses<br>Anteriores <sup>3</sup> |             |
| Abr-98                     | 881                  | 1,8           | -5,6                      | 12.527                     | -0,4          | 10,7                                |             |
| Mai                        | 907                  | 3,0           | -4,2                      | 12.488                     | -0,3          | 9,2                                 |             |
| Jun                        | 1.153                | 27,2          | 3,9                       | 12.531                     | 0,3           | 8,5                                 |             |
| Jul                        | 896                  | -22,3         | -2,4                      | 12.509                     | -0,2          | 7,4                                 |             |
| Ago                        | 1.009                | 12,6          | 11,2                      | 12.611                     | 0,8           | 7,9                                 |             |
| Set                        | 956                  | -5,3          | 5,3                       | 12.659                     | 0,4           | 7,8                                 |             |
| Out                        | 961                  | 0,6           | -6,7                      | 12.590                     | -0,5          | 5,8                                 |             |
| Nov                        | 1.449                | 50,7          | -3,4                      | 12.539                     | -0,4          | 3,2                                 |             |
| Dez                        | 1.494                | 3,1           | -2,1                      | 12.506                     | -0,3          | 0,3                                 |             |
| Jan-99                     | 1.111                | -25,6         | 6,3                       | 12.572                     | 0,5           | 0,6                                 |             |
| Fev                        | 1.054                | -5,1          | 18,3                      | 12.736                     | 1,3           | 1,5                                 |             |
| Mar                        | 945                  | -10,4         | 9,2                       | 12.815                     | 0,6           | 1,9                                 |             |
| Abr                        | 931                  | -1,4          | 5,7                       | 12.866                     | 0,4           | 2,7                                 |             |

Fonte : SIAPE (Sistema Integrado de Administração de Recursos Humanos do Poder Executivo) - SEAP/MOG.

1 - Inclui administração direta, autarquias e fundações do Poder Executivo;

2 - Não inclui militares, BACEN, MPU, em presas públicas e sociedades de economia mista;

4 - Acumulado de mai/98 a abr/99 contra mai/97 a abr/98.

Acum. 12 últimos 12 meses  
var.%s/12 meses anteriores

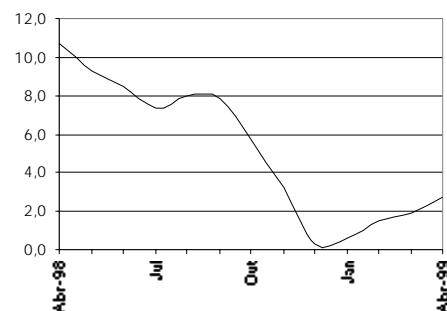

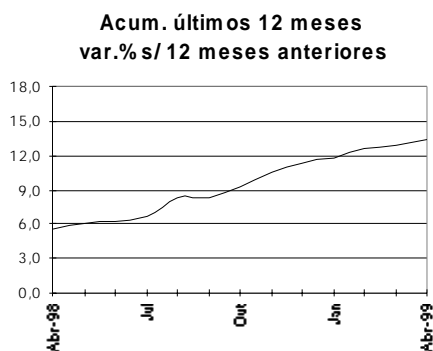

## 1.3 - Despesa de Pessoal do Poder Executivo - SIAPE - Aposentados<sup>1,2,3</sup>

**Valores Nominais - abr/99** **R\$ milhões**

| Mês    | Mensal               |               |                           | Acumulado 12 últimos meses |               |                                     |
|--------|----------------------|---------------|---------------------------|----------------------------|---------------|-------------------------------------|
|        | Valor<br>R\$ milhões | Variação % s/ |                           | Valor<br>R\$ milhões       | Variação % s/ |                                     |
|        |                      | Mês Anterior  | Mesmo Mês<br>Ano Anterior |                            | Mês Anterior  | 12 Meses<br>Anteriores <sup>4</sup> |
| Abr-98 | 812                  | 0,5           | 7,8                       | 10.317                     | 0,6           | 5,6                                 |
| Mai    | 815                  | 0,5           | 7,6                       | 10.375                     | 0,6           | 6,0                                 |
| Jun    | 1.238                | 51,8          | 6,4                       | 10.450                     | 0,7           | 6,2                                 |
| Jul    | 837                  | -32,4         | 9,1                       | 10.519                     | 0,7           | 6,8                                 |
| Ago    | 952                  | 13,8          | 23,4                      | 10.700                     | 1,7           | 8,3                                 |
| Set    | 900                  | -5,5          | 9,9                       | 10.781                     | 0,8           | 8,3                                 |
| Out    | 907                  | 0,7           | 15,7                      | 10.904                     | 1,1           | 9,2                                 |
| Nov    | 1.414                | 55,9          | 17,2                      | 11.112                     | 1,9           | 10,5                                |
| Dez    | 940                  | -33,5         | 15,0                      | 11.235                     | 1,1           | 11,3                                |
| Jan-99 | 909                  | -3,3          | 12,9                      | 11.338                     | 0,9           | 11,7                                |
| Fev    | 951                  | 4,6           | 17,9                      | 11.483                     | 1,3           | 12,5                                |
| Mar    | 909                  | -4,3          | 12,6                      | 11.584                     | 0,9           | 12,9                                |
| Abr    | 925                  | 1,7           | 14,0                      | 11.698                     | 1,0           | 13,4                                |

Fonte : SIAPE (Sistema Integrado de Administração de Recursos Humanos do Poder Executivo) - SEAP/MOG.

1 - Inclui administração direta, autarquias e fundações do Poder Executivo;

2 - Inclui aposentados e instituidores de pensão;

3 - Não inclui militares, BACEN, MPU, empresas públicas e sociedades de economia mista;

4 - Acumulado de mai/98 a abr/99 contra mai/97 a abr/98.

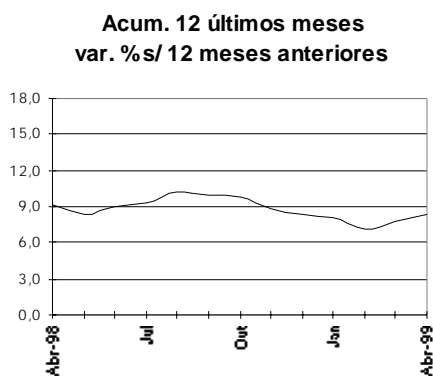

## 1.4 - Despesa de Pessoal da União - Total<sup>1,2</sup>

**Valores Nominais - abr/99** **R\$ milhões**

| Mês    | Mensal               |               |                           | Acumulado 12 últimos meses |               |                                     |
|--------|----------------------|---------------|---------------------------|----------------------------|---------------|-------------------------------------|
|        | Valor<br>R\$ milhões | Variação % s/ |                           | Valor<br>R\$ milhões       | Variação % s/ |                                     |
|        |                      | Mês Anterior  | Mesmo Mês<br>Ano Anterior |                            | Mês Anterior  | 12 Meses<br>Anteriores <sup>3</sup> |
| Abr-98 | 3.434                | -4,0          | 1,0                       | 45.456                     | 0,3           | 9,1                                 |
| Mai    | 3.405                | -0,8          | -17,9                     | 45.461                     | 0,0           | 8,4                                 |
| Jun    | 4.832                | 41,9          | 42,4                      | 46.146                     | 1,5           | 9,1                                 |
| Jul    | 3.511                | -27,3         | 12,0                      | 46.264                     | 0,3           | 9,3                                 |
| Ago    | 3.745                | 6,7           | 16,3                      | 46.875                     | 1,3           | 10,2                                |
| Set    | 3.623                | -3,3          | 11,3                      | 47.279                     | 0,9           | 9,9                                 |
| Out    | 3.698                | 2,1           | -14,9                     | 47.722                     | 0,9           | 9,8                                 |
| Nov    | 5.073                | 37,2          | -17,4                     | 48.448                     | 1,5           | 8,8                                 |
| Dez    | 5.638                | 11,1          | 50,4                      | 47.945                     | -1,0          | 8,3                                 |
| Jan-99 | 4.241                | -24,8         | 15,9                      | 48.437                     | 1,0           | 8,0                                 |
| Fev    | 3.783                | -10,8         | 5,8                       | 48.560                     | 0,3           | 7,2                                 |
| Mar    | 4.013                | 6,1           | 16,9                      | 48.997                     | 0,9           | 7,8                                 |
| Abr    | 3.689                | -8,1          | 8,3                       | 49.252                     | 0,5           | 8,3                                 |

Elaborado: SEAP/MOG.

Fonte: Secretaria do Tesouro Nacional. Os dados foram apurados pelo critério de competência.

1 - Inclui os poderes executivo civil e militar, legislativo e judiciário, BACEN, MPU, autarquias, fundações, empresas públicas, sociedade de economia mista e transferências a Estados, Municípios e DF.

2 - Inclui ativos, aposentados, instituidores de pensão.

3 - Acumulado de mai/98 a abr/99 contra mai/97 a abr/98.

**1.5 - Despesa de Pessoal da União - Ativo <sup>1</sup>**

| Valores Nominais - abr/99 |                      |  |       |                            |   | R\$ milhões |  |
|---------------------------|----------------------|--|-------|----------------------------|---|-------------|--|
| Mês                       | Mensal               |  |       | Acumulado 12 últimos meses |   |             |  |
|                           | Valor<br>R\$ milhões | Variação % s/<br>Mês Anterior    Mesmo Mês |       | Valor<br>R\$ milhões       | Variação % s/<br>Mês Anterior    12 Meses |             |  |
|                           |                      | Ano Anterior                               |       |                            | Anteriores <sup>2</sup>                   |             |  |
| Abr-98                    | 1.733                | -8,6                                       | -1,8  | 24.578                     | 0,1                                       | 9,6         |  |
| Mai                       | 1.680                | -3,1                                       | -15,7 | 24.494                     | -0,3                                      | 8,2         |  |
| Jun                       | 2.283                | 35,9                                       | 26,2  | 24.785                     | 1,2                                       | 8,5         |  |
| Jul                       | 1.787                | -21,7                                      | 11,4  | 24.762                     | -0,1                                      | 9,1         |  |
| Ago                       | 1.919                | 7,4  | 11,0  | 25.078                     | 1,3                                       | 9,7         |  |
| Set                       | 1.901                | -1,0                                       | 10,3  | 25.249                     | 0,7                                       | 8,8         |  |
| Out                       | 1.977                | 4,0  | -14,5 | 25.504                     | 1,0                                       | 10,0        |  |
| Nov                       | 2.677                | 35,4                                       | -32,7 | 25.868                     | 1,4                                       | 7,3         |  |
| Dez                       | 3.159                | 18,0                                       | 49,7  | 25.049                     | -3,2                                      | 4,5         |  |
| Jan-99                    | 2.223                | -29,6                                      | 15,4  | 25.162                     | 0,5                                       | 3,6         |  |
| Fev                       | 2.018                | -9,3                                       | 6,4   | 25.253                     | 0,4                                       | 2,8         |  |
| Mar                       | 1.990                | -1,4                                       | 14,8  | 25.346                     | 0,4                                       | 3,1         |  |
| Abr                       | 1.808                | -9,1                                       | 7,6   | 25.421                     | 0,3                                       | 3,8         |  |

Elaborado: SEAP/MOG.

Fonte: Secretaria do Tesouro Nacional. Os dados foram apurados pelo critério de competência.

1 - Inclui os poderes executivo civil e militar, legislativo e judiciário, BACEN, MPU, autarquias, fundações, em presas públicas e sociedade de economia mista

2 - Acumulado de mai/98 a abr/99 contra mai/97 a abr/98.

**Acum. 12 últimos meses  
var. % s/ 12 meses anteriores**

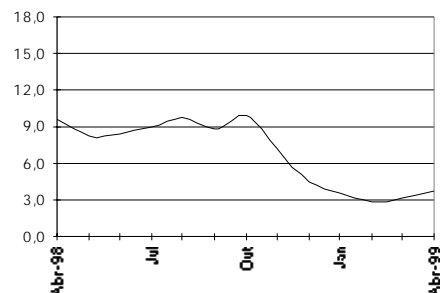

**1.6 - Despesa de Pessoal da União - Aposentado <sup>1,2</sup>**

| Valores Nominais - abr/99 |                      |  |       |                            |   | R\$ milhões |  |
|---------------------------|----------------------|--|-------|----------------------------|---|-------------|--|
| Mês                       | Mensal               |  |       | Acumulado 12 últimos meses |   |             |  |
|                           | Valor<br>R\$ milhões | Variação % s/<br>Mês Anterior    Mesmo Mês |       | Valor<br>R\$ milhões       | Variação % s/<br>Mês Anterior    12 Meses |             |  |
|                           |                      | Ano Anterior                               |       |                            | Anteriores <sup>3</sup>                   |             |  |
| Abr-98                    | 1.553                | 1,4  | 13,3  | 18.932                     | 0,7                                       | 10,6        |  |
| Mai                       | 1.562                | 0,6  | -22,0 | 19.123                     | 1,0                                       | 11,1        |  |
| Jun                       | 2.312                | 48,1                                       | 61,7  | 19.433                     | 1,6                                       | 11,9        |  |
| Jul                       | 1.567                | -32,2                                      | 13,7  | 19.570                     | 0,7                                       | 12,0        |  |
| Ago                       | 1.665                | 6,2  | 19,2  | 19.856                     | 1,5                                       | 12,7        |  |
| Set                       | 1.555                | -6,6                                       | 11,5  | 20.015                     | 0,8                                       | 12,5        |  |
| Out                       | 1.562                | 0,5  | -19,1 | 20.182                     | 0,8                                       | 11,0        |  |
| Nov                       | 2.232                | 42,9                                       | 15,5  | 20.482                     | 1,5                                       | 11,6        |  |
| Dez                       | 2.205                | -1,2                                       | 54,5  | 20.754                     | 1,3                                       | 13,1        |  |
| Jan-99                    | 1.682                | -23,7                                      | 6,2   | 21.008                     | 1,2                                       | 13,1        |  |
| Fev                       | 1.732                | 3,0  | 13,1  | 21.157                     | 0,7                                       | 12,6        |  |
| Mar                       | 1.743                | 0,6  | 12,2  | 21.369                     | 1,0                                       | 12,9        |  |
| Abr                       | 1.719                | -1,4                                       | 10,1  | 21.534                     | 0,8                                       | 12,6        |  |

Elaborado: SEAP/MOG.

Fonte: Secretaria do Tesouro Nacional. Os dados foram apurados pelo critério de competência.

1 - Inclui os poderes executivo civil e militar, legislativo e judiciário, BACEN, MPU, autarquias, fundações, em presas públicas e sociedade de economia mista.

2 - Inclui instituidores de pensão.

3 - Acumulado de mai/98 a abr/99 contra mai/97 a abr/98.

**Acum. 12 últimos meses  
var. % s/ 12 meses anteriores**

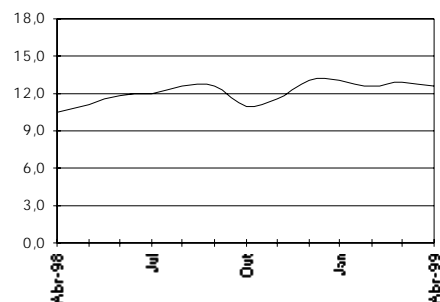

## 1.7 - Despesa de Pessoal da União - Transferências<sup>1</sup>

Valores Nominais - abr/99

R\$ milhões

| Mês    | Mensal               |               |                           | Acumulado 12 últimos meses |               |                                     |
|--------|----------------------|---------------|---------------------------|----------------------------|---------------|-------------------------------------|
|        | Valor<br>R\$ milhões | Variação % s/ |                           | Valor<br>R\$ milhões       | Variação % s/ |                                     |
|        |                      | Mês Anterior  | Mesmo Mês<br>Ano Anterior |                            | Mês Anterior  | 12 Meses<br>Anteriores <sup>2</sup> |
| Abr-98 | 148                  | -0,5          | -9,2                      | 1.946                      | -0,8          | -8,4                                |
| Mai    | 163                  | 10,2          | -38,6                     | 1.844                      | -5,3          | -11,1                               |
| Jun    | 236                  | 44,7          | 56,3                      | 1.929                      | 4,6           | -8,0                                |
| Jul    | 157                  | -33,5         | 2,2                       | 1.932                      | 0,2           | -9,2                                |
| Ago    | 161                  | 2,7           | 5,6                       | 1.941                      | 0,4           | -5,5                                |
| Set    | 168                  | 4,0           | 79,8                      | 2.016                      | 3,8           | -1,1                                |
| Out    | 159                  | -5,3          | 15,8                      | 2.037                      | 1,1           | -1,9                                |
| Nov    | 164                  | 3,2           | 59,4                      | 2.098                      | 3,0           | 1,8                                 |
| Dez    | 274                  | 67,1          | 18,7                      | 2.142                      | 2,1           | 10,9                                |
| Jan-99 | 335                  | 22,2          | 59,4                      | 2.267                      | 5,8           | 13,6                                |
| Fev    | 33                   | -90,2         | -78,0                     | 2.150                      | -5,1          | 9,6                                 |
| Mar    | 281                  | 753,5         | 88,2                      | 2.282                      | 6,1           | 17,2                                |
| Abr    | 163                  | -42,1         | 9,6                       | 2.296                      | 0,6           | 24,5                                |

Elaborado: SEAP/MOG.

Fonte: Secretaria do Tesouro Nacional. Os dados foram apurados pelo critério de competência.

1- Transferências referem-se ao repasse de recursos federais a Estados, Municípios e DF para pagamento de pessoal.

2- Acumulado de mai/98 a abr/99 contra mai/97 a abr/98.

Acum. 12 últimos meses  
var.% s/ 12 meses anteriores

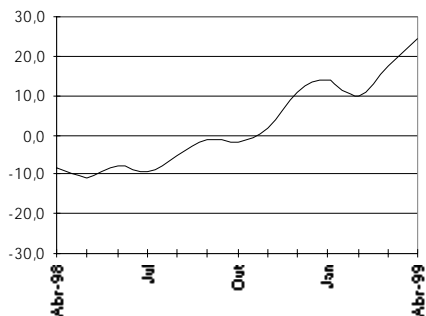

## 1.8 - Despesa de Pessoal da União do Poder Executivo - Cívís<sup>1,2,4</sup> (inclui empresas)

Valores Nominais - abr/99

R\$ milhões

| Mês    | Mensal               |               |                           | Acumulado 12 últimos meses |               |                                     |
|--------|----------------------|---------------|---------------------------|----------------------------|---------------|-------------------------------------|
|        | Valor<br>R\$ milhões | Variação % s/ |                           | Valor<br>R\$ milhões       | Variação % s/ |                                     |
|        |                      | Mês Anterior  | Mesmo Mês<br>Ano Anterior |                            | Mês Anterior  | 12 Meses<br>Anteriores <sup>3</sup> |
| Abr-98 | 1.862                | -2,4          | -5,2                      | 26.304                     | -0,5          | 4,1                                 |
| Mai    | 1.849                | -0,7          | -22,2                     | 26.189                     | -0,4          | 3,0                                 |
| Jun    | 2.438                | 31,9          | 21,2                      | 26.250                     | 0,2           | 2,9                                 |
| Jul    | 1.825                | -25,2         | -1,4                      | 26.062                     | -0,7          | 2,7                                 |
| Ago    | 2.215                | 21,4          | 13,0                      | 26.427                     | 1,4           | 3,4                                 |
| Set    | 2.046                | -7,6          | 3,5                       | 26.512                     | 0,3           | 2,1                                 |
| Out    | 2.135                | 4,3           | -22,1                     | 26.670                     | 0,6           | 1,3                                 |
| Nov    | 3.093                | 44,9          | -20,1                     | 27.022                     | 1,3           | 1,2                                 |
| Dez    | 3.313                | 7,1           | 67,1                      | 26.468                     | -2,1          | 0,4                                 |
| Jan-99 | 2.195                | -33,7         | 22,0                      | 26.680                     | 0,8           | 1,3                                 |
| Fev    | 2.014                | -8,3          | 5,5                       | 26.895                     | 0,8           | 1,8                                 |
| Mar    | 2.171                | 7,8           | 16,6                      | 27.158                     | 1,0           | 3,2                                 |
| Abr    | 2.014                | -7,2          | 8,9                       | 27.310                     | 0,6           | 4,3                                 |

Elaborado: SEAP/MOG.

Fonte: Secretaria do Tesouro Nacional. Os dados foram apurados pelo critério de competência.

1- Inclui administração direta, BACEN, MPU, autarquias, fundações, empresas públicas e sociedades de economia mista pagas com recursos do Orçamento Fiscal.

2- Inclui ativos, aposentados e instituidores de pensão.

3- Acumulado de mai/98 a abr/99 contra mai/97 a abr/98.

4- Difere do Quadro 1.1 - Executivo-Siape, porque inclui também BACEN, MPU, em empresas públicas e sociedade de economia mista

Acum. 12 últimos meses  
var.% s/ 12 meses anterior

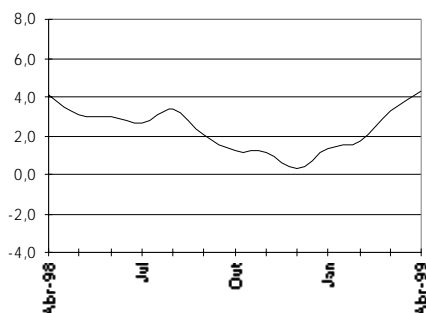

## 1.9 - Despesa de Pessoal da União do Poder Executivo - Militares<sup>1,2</sup>

| Valores Nominais - abr/99 |                      |  |       | R\$ milhões                |  |      |
|---------------------------|----------------------|--|-------|----------------------------|--|------|
| Mês                       | Mensal               |  |       | Acumulado 12 últimos meses |  |      |
|                           | Valor<br>R\$ milhões | Variação % s/<br>Mês Anterior    Mesmo Mês<br>Ano Anterior |       | Valor<br>R\$ milhões       | Variação % s/<br>Mês Anterior    12 Meses<br>Anteriores <sup>3</sup> |      |
| Abr-98                    | 884                  | 2,7  | 27,0  | 10.083                     | 1,5  | 10,2 |
| Mai                       | 887                  | 0,3  | -12,9 | 10.274                     | 1,9  | 11,5 |
| Jun                       | 1.653                | 86,3   | 123,9 | 10.908                     | 6,2  | 17,0 |
| Jul                       | 877                  | -46,9  | 21,4  | 11.047                     | 1,3  | 18,5 |
| Ago                       | 889                  | 1,3  | 16,0  | 11.214                     | 1,5  | 19,7 |
| Set                       | 900                  | 1,2  | 22,9  | 11.347                     | 1,2  | 20,9 |
| Out                       | 933                  | 3,7  | -20,5 | 11.548                     | 1,8  | 22,6 |
| Nov                       | 1.316                | 41,1   | 48,8  | 11.690                     | 1,2  | 19,4 |
| Dez                       | 1.097                | -16,7  | 51,6  | 11.902                     | 1,8  | 23,8 |
| Jan-99                    | 907                  | -17,3  | 3,1   | 12.086                     | 1,5  | 23,4 |
| Fev                       | 932                  | 2,8  | 8,3   | 12.138                     | 0,4  | 22,2 |
| Mar                       | 917                  | -1,6   | 3,7   | 12.194                     | 0,5  | 20,9 |
| Abr                       | 922                  | 0,6  | 4,0   | 12.232                     | 0,3  | 19,1 |

Elaborado: SEAP/MOG.

Fonte: Secretaria do Tesouro Nacional. Os dados foram apurados pelo critério de competência.

1- Inclui somente servidores militares: Aeronáutica, Exército e Marinha

2- Inclui ativos, aposentados e instituidores de pensão.

3- Acumulado de mai/98 a abr/99 contra mai/97 a abr/98.

Acum. 12 últimos meses  
var. % s/ 12 meses anteriores

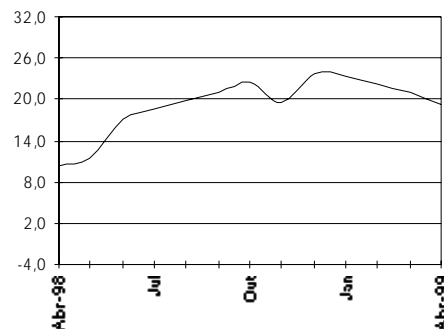

## 1.10 - Despesa de Pessoal da União - Legislativo<sup>1</sup>

| Valores Nominais - abr/99 |                      |  |       | R\$ milhões                |  |      |
|---------------------------|----------------------|--|-------|----------------------------|--|------|
| Mês                       | Mensal               |  |       | Acumulado 12 últimos meses |  |      |
|                           | Valor<br>R\$ milhões | Variação % s/<br>Mês Anterior    Mesmo Mês<br>Ano Anterior |       | Valor<br>R\$ milhões       | Variação % s/<br>Mês Anterior    12 Meses<br>Anteriores <sup>2</sup> |      |
| Abr-98                    | 137                  | -16,2  | 17,8  | 1.780                      | 1,2  | 15,8 |
| Mai                       | 124                  | -9,0   | 21,1  | 1.802                      | 1,2  | 16,4 |
| Jun                       | 126                  | 1,4  | -23,9 | 1.762                      | -2,2   | 10,1 |
| Jul                       | 182                  | 44,7   | 7,4   | 1.775                      | 0,7  | 9,5  |
| Ago                       | 129                  | -29,3  | 16,2  | 1.793                      | 1,0  | 9,8  |
| Set                       | 127                  | -1,6   | 24,7  | 1.818                      | 1,4  | 9,5  |
| Out                       | 103                  | -19,2  | 10,6  | 1.828                      | 0,5  | 5,6  |
| Nov                       | 119                  | 15,8   | 10,5  | 1.839                      | 0,6  | 7,6  |
| Dez                       | 334                  | 181,2  | 5,4   | 1.856                      | 0,9  | 8,7  |
| Jan-99                    | 185                  | -44,5  | 18,7  | 1.885                      | 1,6  | 9,9  |
| Fev                       | 185                  | 0,0  | 18,7  | 1.914                      | 1,5  | 8,8  |
| Mar                       | 193                  | 3,8  | 18,0  | 1.944                      | 1,5  | 9,2  |
| Abr                       | 163                  | -15,5  | 19,1  | 1.970                      | 1,3  | 9,3  |

Elaborado: SEAP/MOG.

Fonte: Secretaria do Tesouro Nacional. Os dados foram apurados pelo critério de competência.

1- Inclui ativos, aposentados e instituidores de pensão.

2- Acumulado de mai/98 a abr/99 contra mai/97 a abr/98.

Acum. 12 últimos meses  
var. % s/ 12 meses anteriores

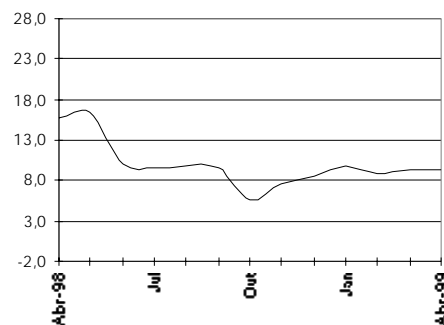



## 1.11 - Despesa de Pessoal da União - Judiciário<sup>1</sup>

Valores Nominais - abr/99

R\$ milhões

| Mês    | Mensual |               |                           | Acumulado 12 últimos meses |               |                                     |
|--------|---------|---------------|---------------------------|----------------------------|---------------|-------------------------------------|
|        | Valor   | Variação % s/ |                           | Valor<br>R\$ milhões       | Variação % s/ |                                     |
|        |         | Mês Anterior  | Mesmo Mês<br>Ano Anterior |                            | Mês Anterior  | 12 Meses<br>Anteriores <sup>2</sup> |
| Abr-98 | 402     | -18,7         | 42,1                      | 5.343                      | 2,3           | 49,4                                |
| Mai    | 381     | -5,3          | 2,6                       | 5.353                      | 0,2           | 45,7                                |
| Jun    | 378     | -0,9          | -12,7                     | 5.298                      | -1,0          | 39,7                                |
| Jul    | 469     | 24,2          | 47,2                      | 5.448                      | 2,8           | 41,4                                |
| Ago    | 350     | -25,3         | 17,6                      | 5.500                      | 1,0           | 40,6                                |
| Set    | 383     | 9,2           | 29,0                      | 5.586                      | 1,6           | 40,7                                |
| Out    | 369     | -3,6          | 16,8                      | 5.639                      | 0,9           | 45,3                                |
| Nov    | 381     | 3,5           | 71,5                      | 5.798                      | 2,8           | 36,2                                |
| Dez    | 620     | 62,4          | -26,3                     | 5.577                      | -3,8          | 20,4                                |
| Jan-99 | 618     | -0,3          | -8,5                      | 5.520                      | -1,0          | 10,0                                |
| Fev    | 618     | 0,0           | -8,5                      | 5.463                      | -1,0          | 4,6                                 |
| Mar    | 451     | -26,9         | -8,8                      | 5.419                      | -0,8          | 1,4                                 |
| Abr    | 427     | -5,3          | 6,2                       | 5.444                      | 0,5           | 1,7                                 |

Elaborado: SEAP/MOG.

Fonte: Secretaria do Tesouro Nacional. Os dados foram apurados pelo critério de competência.

1- Inclui ativos, aposentados e instituidores de pensão.

2- Acumulado de mai/98 a abr/99 contra mai/97 a abr/98.

Acum. 12 últimos meses  
var. % s/ 12 meses anteriores

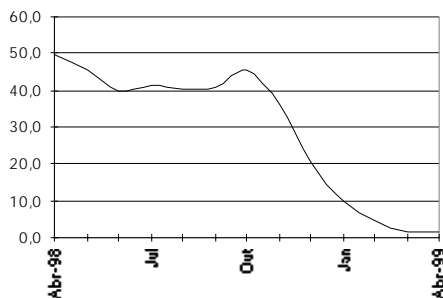

Acum. 12 últimos meses  
var. % s/ 12 meses anteriores  
(valores nominais)

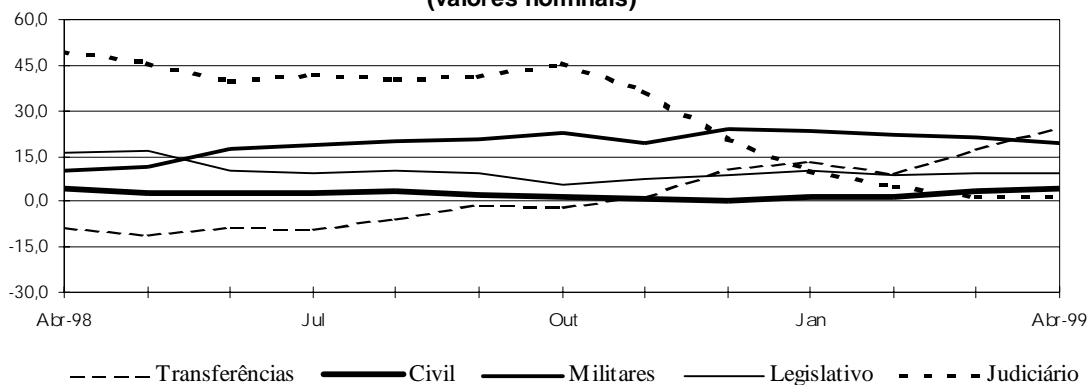

**1.12 - Despesa de Pessoal da União Total - por Poder**

**Valores Nominais - abr/99**

**R\$ milhões**

|  | <i>Mensal</i>      |                      |            | <i>Acumulado 12 últimos meses</i> |                                |                 |
|--|--------------------|----------------------|------------|-----------------------------------|--------------------------------|-----------------|
|  | <i>Valor</i>       | <i>Variação % s/</i> |            | <i>Valor</i>                      | <i>Variação % s/</i>           |                 |
|  | <i>R\$ milhões</i> | <i>Mês Anterior</i>  | <i>Mês</i> | <i>R\$ milhões</i>                | <i>Mês Anterior</i>            | <i>12 Meses</i> |
|  |                    | <i>Ano Anterior</i>  |            |                                   | <i>Anteriores</i> <sup>4</sup> |                 |
| <b>EXECUTIVO-CIVIS</b> <sup>1,2,3</sup>  | 2.014              | -7,2                 | 8,9        | 27.310                            | 0,6                            | 4,3             |
| - Administr. Direta                      | 950                | -0,1                 | 11,6       | 12.379                            | 52,3                           | 156,6           |
| Ativos                                   | 407                | -2,3                 | 11,7       | 5.436                             | 0,8                            | -9,4            |
| Aposentados                              | 337                | -6,0                 | 5,1        | 4.545                             | 0,4                            | 10,8            |
| Inst. de Pensão                          | 206                | 17,2                 | 23,8       | 2.398                             | 1,7                            | 13,2            |
| - Autarquias                             | 729                | -15,7                | 3,9        | 10.390                            | 0,3                            | 8,6             |
| Ativos                                   | 356                | -21,1                | 4,5        | 5.443                             | 0,3                            | 11,6            |
| Aposentados                              | 292                | -11,7                | 1,7        | 3.900                             | 0,1                            | 4,4             |
| Inst. de Pensão                          | 82                 | -1,8                 | 9,7        | 1.047                             | 0,7                            | 10,1            |
| - Fundações                              | 222                | -3,3                 | 10,8       | 3.088                             | 0,7                            | 3,4             |
| Ativos                                   | 152                | -3,0                 | 7,3        | 2.221                             | 0,5                            | -4,6            |
| Aposentados                              | 58                 | -3,0                 | 18,2       | 721                               | 1,3                            | 17,9            |
| Inst. de Pensão                          | 12                 | -8,7                 | 24,5       | 147                               | 1,6                            | 21,1            |
| - Emp. Públicas                          | 86                 | -11,2                | -3,5       | 1.164                             | -0,3                           | 0,0             |
| - Soc. Economia Mista                    | 26                 | -9,5                 | 35,9       | 288                               | 2,5                            | 14,0            |
| <b>MILITARES</b>                         | 922                | 0,6                  | 4,0        | 12.232                            | 0,3                            | 19,1            |
| Ativos                                   | 336                | -1,3                 | -8,1       | 5.263                             | -0,6                           | 20,1            |
| Aposentados                              | 332                | 2,8                  | 13,9       | 3.883                             | 1,1                            | 17,8            |
| Inst. de Pensão                          | 255                | 0,2                  | 12,0       | 3.087                             | 0,9                            | 18,8            |
| <b>LEGISLATIVO</b>                       | 163                | -15,5                | 19,1       | 1.970                             | 1,3                            | 9,3             |
| Ativos                                   | 118                | -22,7                | 19,6       | 1.383                             | 1,4                            | 7,0             |
| Aposentados                              | 36                 | 17,8                 | 14,3       | 486                               | 0,9                            | 16,2            |
| Inst. de Pensão                          | 8                  | -6,4                 | 36,4       | 101                               | 2,2                            | 10,7            |
| <b>JUDICIÁRIO</b>                        | 427                | -5,3                 | 6,2        | 5.444                             | 0,5                            | 1,7             |
| Ativos                                   | 327                | -5,8                 | 4,1        | 4.224                             | 0,3                            | -1,2            |
| Aposentados                              | 85                 | -5,0                 | 13,2       | 1.029                             | 1,0                            | 13,7            |
| Inst. de Pensão                          | 16                 | 3,0                  | 14,9       | 191                               | 1,1                            | 10,3            |
| Transf. Intergovernamentais <sup>1</sup> | 163                | -42,1                | 9,6        | 2.296                             | 0,6                            | 24,5            |
| <b>Total</b>                             | <b>3.689</b>       | <b>-8,1</b>          | <b>8,3</b> | <b>49.252</b>                     | <b>0,5</b>                     | <b>8,3</b>      |

Elaborado: SEAP/MOG.

Fonte: Secretaria do Tesouro Nacional. Os dados foram apurados pelo critério de competência.

1- Inclui na administração direta o MPU

2- Inclui nas autarquias o BACEN

3- Difere do Quadro 1.1 - Executivo-Siape, porque inclui também BACEN, MPU.

4- Acumulado de mai/98 a abr/99 contra mai/97 a abr/98.

# DESPESAS

## 1.13 - Participação da Despesa de Pessoal da União por Poder em %

Valores Nominais - abr/99

|                                  | % de participação no |   |
|----------------------------------|----------------------|---|
|                                  | Mês                  | Acumulado 12 últimos meses <sup>4</sup> |
| EXECUTIVO-CIVIS <sup>1,2,3</sup> | 54,6                 | 59,7                                    |
| - ADMINIST. DIRETA CIVIS         | 25,7                 | 27,0                                    |
| Ativos                           | 11,0                 | 11,9                                    |
| Aposentados                      | 9,1                  | 9,9                                     |
| Inst. de Pensão                  | 5,6                  | 5,2                                     |
| - AUTARQUIAS                     | 19,8                 | 22,7                                    |
| Ativos                           | 9,6                  | 11,9                                    |
| Aposentados                      | 7,9                  | 8,5                                     |
| Inst. de Pensão                  | 2,2                  | 2,3                                     |
| - FUNDAÇÕES                      | 6,0                  | 6,7                                     |
| Ativos                           | 4,1                  | 4,9                                     |
| Aposentados                      | 1,6                  | 1,6                                     |
| Inst. de Pensão                  | 0,3                  | 0,3                                     |
| - EMP. PÚBLICAS                  | 2,3                  | 2,5                                     |
| - SOC. ECONOMIA MISTA            | 0,7                  | 0,6                                     |
| MILITARES                        | 25,0                 | 26,7                                    |
| Ativos                           | 9,1                  | 11,5                                    |
| Aposentados                      | 9,0                  | 8,5                                     |
| Inst. de Pensão                  | 6,9                  | 6,7                                     |
| LEGISLATIVO                      | 4,4                  | 4,3                                     |
| Ativos                           | 3,2                  | 3,0                                     |
| Aposentados                      | 1,0                  | 1,1                                     |
| Inst. de Pensão                  | 0,2                  | 0,2                                     |
| JUDICIÁRIO                       | 11,6                 | 4,3                                     |
| Ativos                           | 8,9                  | 3,0                                     |
| Aposentados                      | 2,3                  | 1,1                                     |
| Inst. de Pensão                  | 0,4                  | 0,2                                     |
| Transf. Intergovernamentais      | 4,4                  | 5,0                                     |
| Total                            | 100,0                | 100,0                                   |

Elaborado: SEAP/MOG.

Fonte: Secretaria do Tesouro Nacional. Os dados foram apurados pelo critério de competência.

1- Inclui na administração direta o MPU

2- Inclui nas autarquias o BACEN

3- Difere do Quadro 1.1 - Executivo-Siape, porque inclui também BACEN, MPU.

4- Acumulado de mai/98 a abr/99 contra mai/97 a abr/98.

**1.14 - Despesa de Pessoal Civil do Executivo<sup>1</sup> por Ministérios**

|                                  | Valores Nominais - abr/99 |              |                           |              | R\$ mil         |              |                                    |
|----------------------------------|---------------------------|--------------|---------------------------|--------------|-----------------|--------------|------------------------------------|
|                                  | Composição                |              |                           |              | Variação % s/   |              |                                    |
|                                  | Mês                       | %            | Acumulado<br>12 últ.meses | %            | Mês<br>Anterior | Mês<br>Mesmo | Acumulado<br>12 meses <sup>4</sup> |
| Presidência <sup>2</sup>         | 12.450                    | 0,7          | 157.819                   | 0,6          | 1,1             | 27,3         | -55,9                              |
| EMFA                             | 1.854                     | 0,1          | 23.684                    | 0,1          | 1,1             | 14,1         | 5,9                                |
| Aeronáutica                      | 32.055                    | 1,7          | 422.147                   | 1,7          | 0,3             | 10,8         | 10,7                               |
| Agricultura                      | 45.061                    | 2,4          | 592.141                   | 2,4          | 1,2             | 9,5          | -13,7                              |
| Assuntos Fundiários              | 20.763                    | 1,1          | 273.569                   | 1,1          | 0,8             | 5,0          |                                    |
| Ciência e Tecnologia             | 14.805                    | 0,8          | 200.159                   | 0,8          | -2,1            | 10,3         | 7,4                                |
| Fazenda                          | 209.668                   | 11,3         | 2.777.339                 | 11,3         | 0,4             | 3,1          | -1,6                               |
| Educação                         | 455.285                   | 24,5         | 6.045.972                 | 24,6         | -1,6            | 13,3         | 11,7                               |
| Esportes                         | 371                       | 0,0          | 3.894                     | 0,0          | 2,6             | 41,6         | 15,1                               |
| Exército                         | 34.776                    | 1,9          | 448.056                   | 1,8          | -1,0            | 13,6         | 11,7                               |
| Ind. e Comércio                  | 6.807                     | 0,4          | 86.945                    | 0,4          | 0,1             | 13,7         | 3,9                                |
| Justiça                          | 142.662                   | 7,7          | 2.032.925                 | 8,3          | 0,5             | 10,5         | 6,1                                |
| Marinha                          | 26.693                    | 1,4          | 347.837                   | 1,4          | 1,5             | 16,2         | 9,1                                |
| Minas e Energia                  | 6.490                     | 0,3          | 78.902                    | 0,3          | 5,8             | 20,6         | 12,4                               |
| Previdência                      | 212.125                   | 11,4         | 2.753.059                 | 11,2         | 0,7             | 8,4          | 6,4                                |
| Relações Exteriores <sup>3</sup> | 11.017                    | 0,6          | 148.076                   | 0,6          | -7,5            | 16,6         | 28,3                               |
| Saúde                            | 316.624                   | 17,1         | 4.140.560                 | 16,9         | 1,0             | 7,9          | 7,4                                |
| Trabalho                         | 52.349                    | 2,8          | 686.139                   | 2,8          | 1,2             | 5,6          | 3,8                                |
| Transportes                      | 85.600                    | 4,6          | 1.120.604                 | 4,6          | 0,6             | 12,4         | 8,7                                |
| Comunicações                     | 34.759                    | 1,9          | 471.931                   | 1,9          | 1,0             | 12,1         | 11,1                               |
| Cultura                          | 6.745                     | 0,4          | 88.141                    | 0,4          | -0,4            | 1,5          | 5,8                                |
| Meio-Ambiente                    | 32.309                    | 1,7          | 418.627                   | 1,7          | 1,0             | 6,3          | 2,1                                |
| Planejamento                     | 44.920                    | 2,4          | 577.651                   | 2,4          | -0,5            | 11,1         | 14,0                               |
| AGU                              | 1.649                     | 0,1          | 20.979                    | 0,1          | 2,4             | 15,8         | 15,9                               |
| Ex-Territórios                   | 48.342                    | 2,6          | 646.200                   | 2,6          | 0,0             | 9,8          | 12,5                               |
| <b>Total</b>                     | <b>1.856.179</b>          | <b>100,0</b> | <b>24.563.356</b>         | <b>100,0</b> | <b>0,1</b>      | <b>9,7</b>   | <b>7,5</b>                         |

Fonte : SEAP/MOG.

1 - Inclui administração direta, fundações e autarquias do Poder Executivo;

2 - Inclui os gastos da Vice-Presidência e da SAE;

3 - Não inclui gastos com pessoal lotado no exterior;

4 - Variação do acumulado de mai-98/abr-99 contra o acumulado de mai-97/abr-98.

5 - Os dados foram calculados pelo regime de competência.

## 1.15 - Despesa de Pessoal Civil do Executivo

### Presidência

Valores Nominais - abr/99

R\$ mil

|                  | Composição    |              |                        |              | Variação % s/ |             |                                    |
|------------------|---------------|--------------|------------------------|--------------|---------------|-------------|------------------------------------|
|                  | Mês           | %            | Acum. 12<br>Últ. Meses | %            | Ano Anterior  |             |                                    |
|                  |               |              |                        |              | Mês anterior  | Mês Mesmo   | Acumulado<br>12 meses <sup>1</sup> |
| Presidência      | 12.316        | 86,1         | 156.189                | 86,1         | 7,1           | 17,6        | -9,4                               |
| Vice-Presidência | 134           | 0,9          | 1.630                  | 0,9          | 2,8           | 22,5        | 6,3                                |
| EMFA             | 1.854         | 13,0         | 23.684                 | 13,0         | 1,1           | 14,1        | 5,9                                |
| <b>Total</b>     | <b>14.304</b> | <b>100,0</b> | <b>181.503</b>         | <b>100,0</b> | <b>6,2</b>    | <b>17,2</b> | <b>-7,5</b>                        |

Fonte : SEAP/MOG. Os dados foram calculados pelo regime de competência;

1 - Variação do acumulado de mai-98/abr-99 contra o acumulado de mai-97/abr-98.

## 1.16 - Despesa de Pessoal Civil do Executivo

### Ministério da Ciência e Tecnologia

Valores Nominais - abr/99

R\$ mil

|                          | Composição    |              |                        |              | Variação % s/ |             |                                    |
|--------------------------|---------------|--------------|------------------------|--------------|---------------|-------------|------------------------------------|
|                          | Mês           | %            | Acum. 12<br>Últ. Meses | %            | Ano Anterior  |             |                                    |
|                          |               |              |                        |              | Mês anterior  | Mês Mesmo   | Acumulado<br>12 meses <sup>1</sup> |
| Adm. Direta              | 7.789         | 52,6         | 104.053                | 52,0         | -0,2          | 11,8        | -2,4                               |
| CNPq                     | 6.420         | 43,4         | 87.883                 | 43,9         | -4,4          | 8,0         | 23,4                               |
| Centro Tec. para Inform. | 596           | 4,0          | 8.223                  | 4,1          | -0,7          | 15,7        | -2,8                               |
| <b>Total</b>             | <b>14.805</b> | <b>100,0</b> | <b>200.159</b>         | <b>100,0</b> | <b>-2,1</b>   | <b>10,3</b> | <b>7,4</b>                         |

Fonte : SEAP/MOG. Os dados foram calculados pelo regime de competência;

1 - Variação do acumulado de mai-98/abr-99 contra o acumulado de mai-97/abr-98.

## 1.17 - Despesa de Pessoal Civil do Executivo

### Ministério da Fazenda

Valores Nominais - abr/99

R\$ mil

|                       | Composição     |              |                        |              | Variação % s/ |            |                                    |
|-----------------------|----------------|--------------|------------------------|--------------|---------------|------------|------------------------------------|
|                       | Mês            | %            | Acum. 12<br>Últ. Meses | %            | Ano Anterior  |            |                                    |
|                       |                |              |                        |              | Mês anterior  | Mês Mesmo  | Acumulado<br>12 meses <sup>1</sup> |
| Adm. Direta           | 205.340        | 97,9         | 2.721.685              | 98,0         | 0,4           | 3,0        | -1,3                               |
| Com. Val. Mobiliários | 1.847          | 0,9          | 23.701                 | 0,9          | 7,0           | 7,3        | 14,1                               |
| Sup. de Seg. Privados | 2.481          | 1,2          | 31.953                 | 1,2          | -0,6          | 2,5        | 1,9                                |
| <b>Total</b>          | <b>209.668</b> | <b>100,0</b> | <b>2.777.339</b>       | <b>100,0</b> | <b>0,4</b>    | <b>3,1</b> | <b>-1,6</b>                        |

Fonte : SEAP/MOG. Os dados foram calculados pelo regime de competência;

1 - Variação do acumulado de mai-98/abr-99 contra o acumulado de mai-97/abr-98.

**1.18 - Despesa de Pessoal Civil do Executivo**

**Ministério da Educação e do Desporto**

**Valores Nominais - abr/99**

**R\$ mil**

|   | <i>Composição</i> |              |                                      |              | <i>Variação % s/</i>          |                          |   |
|---|-------------------|--------------|--------------------------------------|--------------|-------------------------------|--------------------------|---|
|   | <i>Mês</i>        | <i>%</i>     | <i>Acum. 12</i><br><i>Últ. Meses</i> | <i>%</i>     | <i>Mês</i><br><i>anterior</i> | <i>Ano Anterior</i>      |   |
|   |                   |              |                                      |              |                               | <i>Mês</i><br><i>Mês</i> | <i>Acumulado</i><br><i>12 meses<sup>1</sup></i> |
| Administração Direta                    | 12.931            | 2,8          | 190.189                              | 3,1          | -8,8                          | -5,0                     | 3,5   |
| Inst. de Ensino de 2º Grau <sup>2</sup> | 38.226            | 8,4          | 506.593                              | 8,4          | 0,6                           | 6,4                      | 6,9   |
| Inst. de Ensino de 3º Grau <sup>3</sup> | 387.347           | 85,1         | 5.128.403                            | 84,8         | -1,6                          | 14,9                     | 12,5  |
| Centros Fed. de Educação Tecnológica    | 10.709            | 2,4          | 141.109                              | 2,3          | -0,4                          | 13,3                     | 12,6  |
| CAPES                                   | 532               | 0,1          | 6.653                                | 0,1          | -3,7                          | 21,5                     | 29,0  |
| Fundo Nacional de Desenv. da Educação   | 1.822             | 0,4          | 23.819                               | 0,4          | -5,9                          | 6,1                      | 3,6   |
| Fund. Joaquim Nabuco                    | 1.566             | 0,3          | 20.801                               | 0,3          | -0,2                          | 17,2                     | 24,3  |
| Instituto Nacional de Educ. de Surdos   | 1.119             | 0,2          | 14.712                               | 0,2          | -0,7                          | 6,7                      | 1,0   |
| Instituto Benjamin Constant             | 772               | 0,2          | 10.458                               | 0,2          | -2,8                          | 7,3                      | 14,7  |
| Inst.Nac. de Estudos Pesq. Educacionais | 259               | 0,1          | 3.235                                | 0,1          | 6,1                           | 25,5                     | 11,2  |
| <b>Total</b>                            | <b>455.285</b>    | <b>100,0</b> | <b>6.045.972</b>                     | <b>100,0</b> | <b>-1,6</b>                   | <b>13,3</b>              | <b>11,7</b>                                     |

Fonte : SEAP/MOG. Os dados foram calculados pelo regime de competência;

1 - Variação do acumulado de mai-98/abr-99 contra o acumulado de mai-97/abr-98.

2- Inclui colégios, escolas técnicas e escolas agrotécnicas;

3- Inclui faculdades, fundações e universidades federais.

**1.19 - Despesa de Pessoal Civil do Executivo**

**Ministério do Exército**

**Valores Nominais - abr/99**

**R\$ mil**

|                 | <i>Composição</i> |              |                                      |              | <i>Variação % s/</i>          |                          |   |
|-----------------|-------------------|--------------|--------------------------------------|--------------|-------------------------------|--------------------------|---|
|                 | <i>Mês</i>        | <i>%</i>     | <i>Acum. 12</i><br><i>Últ. Meses</i> | <i>%</i>     | <i>Mês</i><br><i>anterior</i> | <i>Ano Anterior</i>      |   |
|                 |                   |              |                                      |              |                               | <i>Mês</i><br><i>Mês</i> | <i>Acumulado</i><br><i>12 meses<sup>1</sup></i> |
| A dm. Direta    | 34.653            | 99,6         | 446.782                              | 99,7         | -0,9                          | 13,5                     | 11,7  |
| Fundação Osório | 123               | 0,4          | 1.274                                | 0,3          | -5,9                          | 54,9                     | 22,3  |
| <b>Total</b>    | <b>34.776</b>     | <b>100,0</b> | <b>448.056</b>                       | <b>100,0</b> | <b>-1,0</b>                   | <b>13,6</b>              | <b>11,7</b>                                     |

Fonte : SEAP/MOG. Os dados foram calculados pelo regime de competência;

1 - Variação do acumulado de mai-98/abr-99 contra o acumulado de mai-97/abr-98.

## 1.20 - Despesa de Pessoal Civil do Executivo

### Ministério da Indústria, Comércio e Turismo

|                             | Valores Nominais - abr/99 |              |                      |              | R\$ mil         |              |                                    |
|-----------------------------|---------------------------|--------------|----------------------|--------------|-----------------|--------------|------------------------------------|
|                             | Composição                |              |                      |              | Variação % s/   |              |                                    |
|                             | Mês                       | %            | Acum.12<br>Últ.Meses | %            | Mês<br>anterior | Ano Anterior |                                    |
|                             |                           |              |                      |              |                 | Mês          | Acumulado<br>12 meses <sup>1</sup> |
| A dm . Direta               | 1.687                     | 24,8         | 20.026               | 23,0         | 1,7             | 20,3         | 12,7                               |
| Inst. Brasileiro de Turismo | 935                       | 13,7         | 11.234               | 12,9         | 1,9             | 18,6         | 10,3                               |
| INMETRO                     | 2.195                     | 32,3         | 29.093               | 33,5         | 0,2             | 15,9         | 7,1                                |
| INPI                        | 1.990                     | 29,2         | 26.591               | 30,6         | -2,1            | 4,8          | -6,9                               |
| <b>Total</b>                | <b>6.807</b>              | <b>100,0</b> | <b>86.945</b>        | <b>100,0</b> | <b>0,1</b>      | <b>13,7</b>  | <b>3,9</b>                         |

Fonte : SEAP/MOG. Os dados foram calculados pelo regime de competência;

1 - Variação do acumulado de mai-98/abr-99 contra o acumulado de mai-97/abr-98.

## 1.21 - Despesa de Pessoal Civil do Executivo

### Ministério da Justiça

|                             | Valores Nominais - abr/99 |              |                      |              | R\$ mil         |              |                                    |
|-----------------------------|---------------------------|--------------|----------------------|--------------|-----------------|--------------|------------------------------------|
|                             | Composição                |              |                      |              | Variação % s/   |              |                                    |
|                             | Mês                       | %            | Acum.12<br>Últ.Meses | %            | Mês<br>anterior | Ano Anterior |                                    |
|                             |                           |              |                      |              |                 | Mês          | Acumulado<br>12 meses <sup>1</sup> |
| A dm . Direta               | 62.630                    | 43,9         | 954.669              | 47,0         | -0,1            | 13,2         | 29,9                               |
| Depart. de Polícia Federal  | 72.899                    | 51,1         | 985.946              | 48,5         | 1,1             | 7,8          | -10,6                              |
| Fund. Nacional do Índio     | 6.596                     | 4,6          | 85.380               | 4,2          | 0,7             | 17,4         | 16,9                               |
| Defensoria Pública da União | 363                       | 0,3          | 4.739                | 0,2          | -4,4            | 9,5          | 17,6                               |
| Cons.Admin.Defesa Econômica | 175                       | 0,1          | 2.191                | 0,1          | -0,7            | 9,3          | 23,6                               |
| <b>Total</b>                | <b>142.662</b>            | <b>100,0</b> | <b>2.032.925</b>     | <b>100,0</b> | <b>0,5</b>      | <b>10,5</b>  | <b>6,1</b>                         |

Fonte : SEAP/MOG. Os dados foram calculados pelo regime de competência;

1 - Variação do acumulado de mai-98/abr-99 contra o acumulado de mai-97/abr-98.

**1.22 - Despesa de Pessoal Civil do Executivo**

**Ministério de Minas e Energia**

**Valores Nominais - abr/99**

**R\$ mil**

|   | <i>Composição</i> |              |                                    |              | <i>Variação % s/</i>          |                            |   |
|---|-------------------|--------------|------------------------------------|--------------|-------------------------------|----------------------------|---|
|   | <i>Mês</i>        | <i>%</i>     | <i>Acum.12</i><br><i>Últ.Meses</i> | <i>%</i>     | <i>Ano Anterior</i>           |                            |   |
|   |                   |              |                                    |              | <i>Mês</i><br><i>anterior</i> | <i>Mês</i><br><i>Mesmo</i> | <i>Acumulado</i><br><i>12 meses<sup>1</sup></i> |
| Adm. Direta                               | 4.072             | 62,7         | 52.925                             | 67,1         | 7,6                           | 6,0                        | 3,4   |
| Depart. Nac. de Prod. Mineral             | 1.706             | 26,3         | 21.161                             | 26,8         | -2,5                          | 20,9                       | 13,1  |
| Ag. Nac. de Energia Elétrica <sup>2</sup> | 351               | 5,4          | 4.179                              | 5,3          | 2,3                           |                            |   |
| Ag. Nac. de Petróleo <sup>3</sup>         | 361               | 5,6          | 637                                | 0,8          | 39,7                          |                            |   |
| <b>Total</b>                              | <b>6.490</b>      | <b>100,0</b> | <b>78.902</b>                      | <b>100,0</b> | <b>5,8</b>                    | <b>20,6</b>                | <b>12,4</b>                                     |

Fonte : SEAP/MOG. Os dados foram calculados pelo regime de competência;

1 - Variação do acumulado de mai-98/abr-99 contra o acumulado de mai-97/abr-98.

2 - Criada pelo Decreto 9.427, de 26/12/96.

3 - Criada pelo Decreto 2.455, de 14/01/98.

**1.23 - Despesa de Pessoal Civil do Executivo**

**Ministério da Previdência e Assistência Social**

**Valores Nominais - abr/99**

**R\$ mil**

|              | <i>Composição</i> |              |                                    |              | <i>Variação % s/</i>          |                            |   |
|--------------|-------------------|--------------|------------------------------------|--------------|-------------------------------|----------------------------|---|
|              | <i>Mês</i>        | <i>%</i>     | <i>Acum.12</i><br><i>Últ.Meses</i> | <i>%</i>     | <i>Ano Anterior</i>           |                            |   |
|              |                   |              |                                    |              | <i>Mês</i><br><i>anterior</i> | <i>Mês</i><br><i>Mesmo</i> | <i>Acumulado</i><br><i>12 meses<sup>1</sup></i> |
| Adm. Direta  | 6.533             | 3,1          | 84.733                             | 3,1          | 0,9                           | 11,0                       | 9,1   |
| INSS         | 205.593           | 96,9         | 2.668.326                          | 96,9         | 0,7                           | 8,3                        | 6,4   |
| <b>Total</b> | <b>212.125</b>    | <b>100,0</b> | <b>2.753.059</b>                   | <b>100,0</b> | <b>0,7</b>                    | <b>8,4</b>                 | <b>6,4</b>                                      |

Fonte : SEAP/MOG. Os dados foram calculados pelo regime de competência;

1 - Variação do acumulado de mai-98/abr-99 contra o acumulado de mai-97/abr-98.

**1.24 - Despesa de Pessoal Civil do Executivo**

**Ministério das Relações Exteriores<sup>1</sup>**

**Valores Nominais - abr/99**

**R\$ mil**

|                           | <i>Composição</i> |              |                                    |              | <i>Variação % s/</i>          |                            |   |
|---------------------------|-------------------|--------------|------------------------------------|--------------|-------------------------------|----------------------------|---|
|                           | <i>Mês</i>        | <i>%</i>     | <i>Acum.12</i><br><i>Últ.Meses</i> | <i>%</i>     | <i>Ano Anterior</i>           |                            |   |
|                           |                   |              |                                    |              | <i>Mês</i><br><i>anterior</i> | <i>Mês</i><br><i>Mesmo</i> | <i>Acumulado</i><br><i>12 meses<sup>2</sup></i> |
| Adm. Direta               | 10.934            | 99,2         | 147.187                            | 99,4         | -7,6                          | 16,5                       | 28,4  |
| Fund. Alexandre de Gusmão | 83                | 0,8          | 889                                | 0,6          | 5,1                           | 46,6                       | 14,7  |
| <b>Total</b>              | <b>11.017</b>     | <b>100,0</b> | <b>148.076</b>                     | <b>100,0</b> | <b>-7,5</b>                   | <b>16,6</b>                | <b>28,3</b>                                     |

Fonte : SEAP/MOG. Os dados foram calculados pelo regime de competência.

1 - Exclui despesa de pessoal lotado no exterior;

2 - Variação do acumulado de mai-98/abr-99 contra o acumulado de mai-97/abr-98.



# DESPESAS

## 1.25 - Despesa de Pessoal Civil do Executivo

### Ministério da Saúde

|                         | Valores Nominais - abr/99 |       |           |       | R\$ mil       |                       |      |
|-------------------------|---------------------------|-------|-----------|-------|---------------|-----------------------|------|
|                         | Composição                |       |           |       | Variação % s/ |                       |      |
|                         | Mês                       | %     | Acum.12   | %     | Mês anterior  | Ano Anterior          |      |
| Últ.Meses               |                           |       | Mês       |       |               | Acumulado             |      |
|                         |                           |       |           |       | Mês           | 12 meses <sup>1</sup> |      |
| Adm. Direta             | 224.396                   | 70,9  | 2.938.500 | 71,0  | 0,9           | 7,6                   | 8,1  |
| Fund. Oswaldo Cruz      | 10.363                    | 3,3   | 133.526   | 3,2   | -0,3          | 11,9                  | 11,1 |
| Fund. Nacional de Saúde | 81.865                    | 25,9  | 1.068.534 | 25,8  | 1,6           | 8,1                   | 5,2  |
| Total                   | 316.624                   | 100,0 | 4.140.560 | 100,0 | 1,0           | 7,9                   | 7,4  |

Fonte : SEAP/MOG. Os dados foram calculados pelo regime de competência.

1 - Variação do acumulado de mai-98/abr-99 contra o acumulado de mai-97/abr-98.

## 1.26 - Despesa de Pessoal Civil do Executivo

### Ministério do Trabalho

|                               | Valores Nominais - abr/99 |       |         |       | R\$ mil       |                       |      |
|-------------------------------|---------------------------|-------|---------|-------|---------------|-----------------------|------|
|                               | Composição                |       |         |       | Variação % s/ |                       |      |
|                               | Mês                       | %     | Acum.12 | %     | Mês anterior  | Ano Anterior          |      |
| Últ.Meses                     |                           |       | Mês     |       |               | Acumulado             |      |
|                               |                           |       |         |       | Mês           | 12 meses <sup>1</sup> |      |
| Adm. Direta                   | 51.355                    | 98,1  | 672.849 | 98,1  | 1,1           | 5,5                   | 3,5  |
| Fund. Jorge Duprat Figueiredo | 994                       | 1,9   | 13.290  | 1,9   | 5,3           | 8,8                   | 24,6 |
| Total                         | 52.349                    | 100,0 | 686.139 | 100,0 | 1,2           | 5,6                   | 3,8  |

Fonte : SEAP/MOG. Os dados foram calculados pelo regime de competência.

1 - Variação do acumulado de mai-98/abr-99 contra o acumulado de mai-97/abr-98.

## 1.27 - Despesa de Pessoal Civil do Executivo

### Ministério dos Transportes

|             | Valores Nominais - abr/99 |       |           |       | R\$ mil       |                       |     |
|-------------|---------------------------|-------|-----------|-------|---------------|-----------------------|-----|
|             | Composição                |       |           |       | Variação % s/ |                       |     |
|             | Mês                       | %     | Acum.12   | %     | Mês anterior  | Ano Anterior          |     |
| Últ.Meses   |                           |       | Mês       |       |               | Acumulado             |     |
|             |                           |       |           |       | Mês           | 12 meses <sup>1</sup> |     |
| Adm. Direta | 47.013                    | 54,9  | 618.003   | 55,1  | 0,9           | 12,9                  | 8,8 |
| DNER        | 38.587                    | 45,1  | 502.601   | 44,9  | 0,1           | 11,8                  | 8,6 |
| Total       | 85.600                    | 100,0 | 1.120.604 | 100,0 | 0,6           | 12,4                  | 8,7 |

Fonte : SEAP/MOG. Os dados foram calculados pelo regime de competência.

1 - Variação do acumulado de mai-98/abr-99 contra o acumulado de mai-97/abr-98.

**1.28 - Despesa de Pessoal Civil do Executivo**

**Ministério das Comunicações**

|   | Valores Nominais - abr/99 |              |                        |              | R\$ mil         |                                    |             |
|---|---------------------------|--------------|------------------------|--------------|-----------------|------------------------------------|-------------|
|   | Composição                |              |                        |              | Variação % s/   |                                    |             |
|   | Mês                       | %            | Acum. 12<br>Últ. Meses | %            | Mês<br>anterior | Ano Anterior                       |             |
| Mês                                       |                           |              |                        |              |                 | Acumulado<br>12 meses <sup>1</sup> |             |
| Adm. Direta                               | 34.267                    | 98,6         | 466.801                | 98,9         | 0,9             | 11,6                               | 10,1        |
| Ag. Nac. de Telecomunicações <sup>2</sup> | 492                       | 1,4          | 5.130                  | 1,1          | 5,2             | 69,0                               |             |
| <b>Total</b>                              | <b>34.759</b>             | <b>100,0</b> | <b>471.931</b>         | <b>100,0</b> | <b>1,0</b>      | <b>12,1</b>                        | <b>11,1</b> |

Fonte : SEAP/MOG. Os dados foram calculados pelo regime de competência.

1 - Variação do acumulado de mai-98/abr-99 contra o acumulado de mai-97/abr-98.

2 - Criada pelo Decreto 2.338, de 07/10/97.

**1.29 - Despesa de Pessoal Civil do Executivo**

**Ministério da Cultura**

|                                    | Valores Nominais - abr/99 |              |                        |              | R\$ mil         |                                    |            |
|------------------------------------|---------------------------|--------------|------------------------|--------------|-----------------|------------------------------------|------------|
|                                    | Composição                |              |                        |              | Variação % s/   |                                    |            |
|                                    | Mês                       | %            | Acum. 12<br>Últ. Meses | %            | Mês<br>anterior | Ano Anterior                       |            |
| Mês                                |                           |              |                        |              |                 | Acumulado<br>12 meses <sup>1</sup> |            |
| Adm. Direta                        | 1.221                     | 18,1         | 16.344                 | 18,5         | -3,8            | 4,0                                | 9,1        |
| Fund. Casa de Rui Barbosa          | 514                       | 7,6          | 6.590                  | 7,5          | 2,4             | -23,8                              | 18,3       |
| Fund. Biblioteca Nacional          | 1.087                     | 16,1         | 13.864                 | 15,7         | 3,5             | 4,1                                | 2,8        |
| Fund. Cultural Palmares            | 121                       | 1,8          | 1.483                  | 1,7          | 0,7             | 18,3                               | 7,7        |
| Inst. Br. do Patr. Hist. Art. Nac. | 2.848                     | 42,2         | 37.046                 | 42,0         | -1,2            | 6,2                                | 5,4        |
| Inst. Brasil. de Arte e Cultura    | 956                       | 14,2         | 12.812                 | 14,5         | 0,4             | -1,4                               | 0,7        |
| <b>Total</b>                       | <b>6.745</b>              | <b>100,0</b> | <b>88.141</b>          | <b>100,0</b> | <b>-0,4</b>     | <b>1,5</b>                         | <b>5,8</b> |

Fonte: SEAP/MOG. Os dados foram calculados pelo regime de competência.

1 - Variação do acumulado de mai-98/abr-99 contra o acumulado de mai-97/abr-98.

**1.30 - Despesa de Pessoal Civil do Executivo**

**Ministério do Meio Ambiente, dos Rec. Hídricos e da Amazônia Legal**

|              | Valores Nominais - abr/99 |              |                        |              | R\$ mil         |                                    |            |
|--------------|---------------------------|--------------|------------------------|--------------|-----------------|------------------------------------|------------|
|              | Composição                |              |                        |              | Variação % s/   |                                    |            |
|              | Mês                       | %            | Acum. 12<br>Últ. Meses | %            | Mês<br>anterior | Ano Anterior                       |            |
| Mês          |                           |              |                        |              |                 | Acumulado<br>12 meses <sup>1</sup> |            |
| Adm. Direta  | 894                       | 2,8          | 10.805                 | 2,6          | 1,5             | -8,5                               | 26,0       |
| IBAMA        | 16.986                    | 52,6         | 219.382                | 52,4         | 2,6             | 8,6                                | 6,3        |
| DNOCS        | 14.430                    | 44,7         | 188.440                | 45,0         | -0,9            | 4,7                                | -3,5       |
| <b>Total</b> | <b>32.309</b>             | <b>100,0</b> | <b>418.627</b>         | <b>100,0</b> | <b>1,0</b>      | <b>6,3</b>                         | <b>2,1</b> |

Fonte: SEAP/MOG. Os dados foram calculados pelo regime de competência.

1 - Variação do acumulado de mai-98/abr-99 contra o acumulado de mai-97/abr-98.

# DESPESAS

## 1.31 - Despesa de Pessoal Civil do Executivo

### Ministério do Planejamento e Orçamento

Valores Nominais - abr/99

R\$ mil

|               | Composição |       |                      |       | Variação % s/   |      |                                    |
|---------------|------------|-------|----------------------|-------|-----------------|------|------------------------------------|
|               | Mês        | %     | Acum.12<br>Últ.Meses | %     | Ano Anterior    |      |                                    |
|               |            |       |                      |       | Mês<br>anterior | Mês  | Acumulado<br>12 meses <sup>1</sup> |
| A dm . Direta | 8.521      | 19,0  | 102.646              | 17,8  | 6,9             |      |                                    |
| ENAP          | 387        | 0,9   | 5.160                | 0,9   | 2,0             | 7,1  | -10,0                              |
| IBGE          | 23.668     | 52,7  | 309.236              | 53,5  | 0,3             | 14,6 | 21,5                               |
| IPEA          | 4.264      | 9,5   | 55.287               | 9,6   | -3,7            | 2,0  | 9,8                                |
| SUDENE        | 5.494      | 12,2  | 71.648               | 12,4  | -0,3            | 6,3  | -4,5                               |
| SUDAM         | 1.648      | 3,7   | 21.699               | 3,8   | -1,1            | 4,9  | 4,8                                |
| SUFRAMA       | 938        | 2,1   | 11.975               | 2,1   | 1,2             | 13,0 | 8,9                                |
| Total         | 44.920     | 100,0 | 577.651              | 100,0 | -0,5            | 11,1 | 14,0                               |

Fonte : SEAP/MOG. Os dados foram calculados pelo regime de competência.

1 - Variação do acumulado de mai-98/abr-99 contra o acumulado de mai-97/abr-98.

2 - SEAP - Secretaria de Estado da Administração Federal e do Patrimônio consta na Administração Direta.

## 1.32 - Despesa de Pessoal Civil do Executivo

### Ex-Territórios

Valores Nominais - abr/99

R\$ mil

|                             | Composição |       |                      |       | Variação % s/   |       |                                    |
|-----------------------------|------------|-------|----------------------|-------|-----------------|-------|------------------------------------|
|                             | Mês        | %     | Acum.12<br>Últ.Meses | %     | Ano Anterior    |       |                                    |
|                             |            |       |                      |       | Mês<br>anterior | Mês   | Acumulado<br>12 meses <sup>1</sup> |
| Ex-Territ. Fed. do Acre     | 4.769      | 9,9   | 59.011               | 9,1   | 0,3             | 26,0  | 17,4                               |
| Ex-Territ. Fed. do Amapá    | 16.846     | 34,8  | 224.772              | 34,8  | -0,2            | 11,0  | 4,0                                |
| Ex-Territ. Fed. de Rondônia | 16.820     | 34,8  | 218.963              | 33,9  | -0,5            | 21,6  | 23,9                               |
| Ex-Territ. Fed. de Roraima  | 9.906      | 20,5  | 143.453              | 22,2  | 0,9             | -11,6 | 9,1                                |
| Total                       | 48.342     | 100,0 | 646.200              | 100,0 | 0,0             | 9,8   | 12,5                               |

Fonte : SEAP/MOG. Os dados foram calculados pelo regime de competência.

1 - Variação do acumulado de mai-98/abr-99 contra o acumulado de mai-97/abr-98.

**1.33 - Despesa de Pessoal Civil do Executivo  
Instituições de Ensino Superior**

|                             | Valores Nominais - abr/99 |               |                        |               | R\$ mil                       |              |                                    |
|-----------------------------|---------------------------|---------------|------------------------|---------------|-------------------------------|--------------|------------------------------------|
|                             | Composição                |               |                        |               | Variação % s/<br>ano anterior |              |                                    |
|                             | Mês                       | %             | Acum.<br>12 últ. meses | %             | Mês<br>anterior               | Mesmo<br>Mês | Acumulado<br>12 meses <sup>1</sup> |
| <b>Fac. e Esc. Federais</b> | <b>9.012</b>              | <b>2,3</b>    | <b>117.086</b>         | <b>2,3</b>    | <b>0,5</b>                    | <b>13,0</b>  | <b>11,2</b>                        |
| Agric. de Mossoró           | 1.383                     | 0,4           | 18.098                 | 0,4           | 0,4                           | 15,0         | 14,4                               |
| C. Agrárias do Pará         | 1.385                     | 0,4           | 18.507                 | 0,4           | 0,0                           | 18,1         | 14,3                               |
| C. Médic. de P. Alegre      | 785                       | 0,2           | 10.107                 | 0,2           | 1,0                           | 11,3         | 12,6                               |
| Eng. de Itajubá             | 1.340                     | 0,3           | 17.188                 | 0,3           | 3,8                           | 29,3         | 21,9                               |
| Far. e Od. de Alfnas        | 828                       | 0,2           | 10.637                 | 0,2           | -0,1                          | 26,6         | 21,3                               |
| Med. do Tr. Mineiro         | 2.976                     | 0,8           | 38.474                 | 0,8           | 0,0                           | 1,2          | 1,4                                |
| Odontol. de Diamantina      | 314                       | 0,1           | 4.076                  | 0,1           | -4,3                          | 20,6         | 17,9                               |
| <b>Fund. Universitárias</b> | <b>92.072</b>             | <b>23,8</b>   | <b>1.245.729</b>       | <b>24,3</b>   | <b>-2,8</b>                   | <b>19,9</b>  | <b>19,6</b>                        |
| Amapá                       | 438                       | 0,1           | 4.708                  | 0,1           | 18,6                          | 77,7         | 36,6                               |
| Amazonas                    | 5.247                     | 1,4           | 68.706                 | 1,3           | -1,3                          | 23,8         | 15,7                               |
| Brasília                    | 14.545                    | 3,8           | 210.413                | 4,1           | -7,7                          | 39,3         | 48,4                               |
| Maranhão                    | 6.567                     | 1,7           | 92.395                 | 1,8           | -4,6                          | 15,2         | 16,5                               |
| Mato Grosso                 | 6.664                     | 1,7           | 94.981                 | 1,9           | -9,5                          | 4,1          | 7,3                                |
| Mato Grosso do Sul          | 7.996                     | 2,1           | 105.211                | 2,1           | 1,2                           | 5,7          | 7,8                                |
| Ouro Preto                  | 2.784                     | 0,7           | 34.121                 | 0,7           | 14,6                          | 33,8         | 18,1                               |
| Pelotas                     | 5.878                     | 1,5           | 75.812                 | 1,5           | 0,2                           | 22,8         | 13,8                               |
| Piauí                       | 5.416                     | 1,4           | 72.789                 | 1,4           | -11,3                         | 14,8         | 16,3                               |
| Rio de Janeiro (UNIRIO)     | 3.748                     | 1,0           | 57.361                 | 1,1           | 2,0                           | 12,6         | 19,6                               |
| Rio Grande                  | 4.489                     | 1,2           | 60.204                 | 1,2           | -2,9                          | 10,4         | 7,4                                |
| Rondônia                    | 1.344                     | 0,3           | 17.014                 | 0,3           | 13,0                          | 14,9         | 15,8                               |
| Roraima                     | 848                       | 0,2           | 10.708                 | 0,2           | 4,4                           | 38,4         | 10,5                               |
| São Carlos                  | 3.954                     | 1,0           | 52.241                 | 1,0           | -0,7                          | 28,2         | 27,9                               |
| São João Del Rei            | 1.001                     | 0,3           | 12.813                 | 0,2           | 5,7                           | 20,2         | 32,4                               |
| Sergipe                     | 4.091                     | 1,1           | 53.702                 | 1,0           | -4,0                          | 21,6         | 17,9                               |
| Uberlândia                  | 9.845                     | 2,5           | 127.716                | 2,5           | 0,3                           | 21,0         | 16,6                               |
| Viçosa                      | 7.218                     | 1,9           | 94.834                 | 1,8           | -2,3                          | 19,7         | 19,2                               |
| <b>Univ. Federais</b>       | <b>286.264</b>            | <b>73,9</b>   | <b>3.765.589</b>       | <b>73,4</b>   | <b>-1,2</b>                   | <b>13,4</b>  | <b>10,4</b>                        |
| Acre                        | 2.528                     | 0,7           | 31.889                 | 0,6           | 2,7                           | 22,1         | 9,7                                |
| Alagoas                     | 7.050                     | 1,8           | 97.113                 | 1,9           | -1,5                          | -1,7         | 0,6                                |
| Bahia                       | 15.887                    | 4,1           | 205.779                | 4,0           | 2,4                           | 18,1         | 14,0                               |
| Ceará                       | 16.128                    | 4,2           | 214.369                | 4,2           | -1,2                          | 10,0         | 12,7                               |
| Espírito Santo              | 7.561                     | 2,0           | 99.387                 | 1,9           | -1,5                          | 19,2         | 16,1                               |
| Fluminense                  | 19.639                    | 5,1           | 250.048                | 4,9           | -8,0                          | 18,9         | 15,6                               |
| Goiás                       | 9.256                     | 2,4           | 122.190                | 2,4           | -2,4                          | 16,6         | 10,6                               |
| Juiz de Fora                | 5.968                     | 1,5           | 78.463                 | 1,5           | -2,7                          | 19,5         | 11,3                               |
| Lavras                      | 2.174                     | 0,6           | 28.918                 | 0,6           | 1,0                           | 16,5         | 30,4                               |
| Minas Gerais                | 21.272                    | 5,5           | 282.867                | 5,5           | -2,9                          | 18,3         | 17,3                               |
| Pará                        | 11.980                    | 3,1           | 156.034                | 3,0           | -0,2                          | 13,8         | 10,0                               |
| Paraíba                     | 20.579                    | 5,3           | 274.960                | 5,4           | -0,6                          | 6,7          | 2,4                                |
| Paraná                      | 15.616                    | 4,0           | 200.510                | 3,9           | -0,3                          | 17,1         | 15,1                               |
| Pernambuco                  | 14.275                    | 3,7           | 193.263                | 3,8           | 1,1                           | -2,5         | -0,5                               |
| Rio de Janeiro              | 40.285                    | 10,4          | 525.390                | 10,2          | -0,5                          | 19,7         | 6,2                                |
| Rural de Pernambuco         | 4.128                     | 1,1           | 56.632                 | 1,1           | -5,0                          | -6,6         | -5,7                               |
| Rural do Rio de Janeiro     | 5.154                     | 1,3           | 72.027                 | 1,4           | -3,2                          | -5,9         | 1,6                                |
| Rio Grande do Norte         | 13.290                    | 3,4           | 179.166                | 3,5           | 0,3                           | 1,3          | 10,2                               |
| Rio Grande do Sul           | 18.878                    | 4,9           | 244.699                | 4,8           | -0,2                          | 19,7         | 18,3                               |
| Santa Catarina              | 15.856                    | 4,1           | 204.088                | 4,0           | 0,6                           | 19,1         | 14,6                               |
| Santa Maria                 | 11.153                    | 2,9           | 147.275                | 2,9           | -2,2                          | 18,8         | 15,6                               |
| São Paulo                   | 7.607                     | 2,0           | 100.523                | 2,0           | -0,7                          | 16,3         | 13,3                               |
| <b>Total</b>                | <b>387.347</b>            | <b>100,00</b> | <b>5.128.403</b>       | <b>100,00</b> | <b>-1,6</b>                   | <b>14,9</b>  | <b>12,5</b>                        |

Fonte: SEAP/MOG. Os dados foram calculados pelo regime de competência.

1 - Variação do acumulado de mai-98/abr-99 contra o acumulado de mai-97/abr-98.

**1.34 - Relação entre Despesa de Pessoal e  
Quantitativo(força de trabalho)de Servidores  
por Ministério/Entidade****Posição: abr/99**

|                                  | Acumulado 12 meses <sup>4</sup> em % |                           |         |
|----------------------------------|--------------------------------------|---------------------------|---------|
|                                  | Despesas <sup>1</sup>                | Quantitativo <sup>1</sup> | Índice  |
|                                  | (a)                                  | (b)                       | (a)/(b) |
| Presidência <sup>2</sup>         | 0,95                                 | 1,06                      | 0,89    |
| EMFA                             | 0,16                                 | 0,32                      | 0,49    |
| AGU                              | 0,16                                 | 0,24                      | 0,68    |
| Ex-Ministérios                   | 0,00                                 | 0,16                      | 0,00    |
| Ex-Territórios                   | 3,62                                 | 4,79                      | 0,76    |
| Aeronautica                      | 1,13                                 | 1,78                      | 0,63    |
| Agricultura                      | 1,73                                 | 2,18                      | 0,79    |
| Assuntos Fundiários              | 1,25                                 | 1,17                      | 1,07    |
| Ciência e Tecnologia             | 1,09                                 | 0,86                      | 1,27    |
| Comunicações                     | 0,20                                 | 0,27                      | 0,73    |
| Cultura                          | 0,47                                 | 0,53                      | 0,89    |
| Educação                         | 31,82                                | 32,81                     | 0,97    |
| Esportes                         | 0,03                                 | 0,03                      | 0,90    |
| Exército                         | 1,27                                 | 2,37                      | 0,54    |
| Fazenda                          | 8,83                                 | 5,43                      | 1,63    |
| Ind. e Comércio                  | 0,50                                 | 0,46                      | 1,08    |
| Justiça                          | 9,55                                 | 4,42                      | 2,16    |
| Marinha                          | 1,18                                 | 2,18                      | 0,54    |
| Meio-Ambiente                    | 1,54                                 | 1,63                      | 0,95    |
| Minas e Energia                  | 0,37                                 | 0,38                      | 0,97    |
| Planejamento                     | 3,00                                 | 2,66                      | 1,13    |
| Previdência                      | 8,46                                 | 8,58                      | 0,99    |
| Relações Exteriores <sup>3</sup> | 0,52                                 | 0,35                      | 1,46    |
| Saúde                            | 18,76                                | 22,87                     | 0,82    |
| Trabalho                         | 2,60                                 | 1,53                      | 1,70    |
| Transporte                       | 0,81                                 | 0,94                      | 0,86    |
| Total                            | 100,0                                | 100,0                     | 1,00    |

Fonte: SEAP/MOG. Os dados referentes à despesa foram calculados pelo regime de competência.

Força de Trabalho = quantidade de vínculo (-) exercício descentralizado (-) lotação provisória (-) cedido.

1 - Inclui somente servidores ativos do Poder Executivo, base SIAPE

2 - Inclui os gastos da Vice-Presidência, AEB, CNEN e da SAE.

3 - Não inclui, neste cálculo, gastos e quantitativo com pessoal lotado no exterior.

4- Média no período entre mai/98 e abr/99

## 1.35 - Relação entre Despesa com Pessoal<sup>1</sup> e Receita Corrente Líquida da União<sup>2</sup>

| Valores Nominais     |                    |                          |  |                           |                                  | R\$ milhões |
|----------------------|--------------------|--------------------------|--|---------------------------|----------------------------------|-------------|
|                      | Despesa de Pessoal | Receita Corrente Líquida | % de Dep. Pes. / Rec. Cor. LÍq. <sup>3</sup> | Receita Corrente da União | % de Dep. Pes. / Rec. Cor. União |             |
| <b>Acum. em 95</b>   | <b>37.825</b>      | <b>67.298</b>            | <b>56,2</b>                                  | <b>127.094</b>            | <b>29,8</b>                      |             |
| Jan-96               | 3.966              | 7.194                    | 55,1   | 11.374                    | 34,9                             |             |
| Fev                  | 2.984              | 4.985                    | 59,9   | 10.079                    | 29,6                             |             |
| Mar                  | 2.817              | 9.486                    | 29,7   | 14.456                    | 19,5                             |             |
| Abr                  | 3.073              | 6.200                    | 49,6   | 12.223                    | 25,1                             |             |
| Mai                  | 2.953              | 5.866                    | 50,3   | 11.217                    | 26,3                             |             |
| Jun                  | 3.884              | 6.499                    | 59,8   | 11.374                    | 34,1                             |             |
| Jul                  | 3.009              | 5.777                    | 52,1   | 12.472                    | 24,1                             |             |
| Ago                  | 3.136              | 6.160                    | 50,9   | 11.551                    | 27,1                             |             |
| Set                  | 2.998              | 5.945                    | 50,4   | 11.804                    | 25,4                             |             |
| Out                  | 2.755              | 6.546                    | 42,1   | 12.376                    | 22,3                             |             |
| Nov                  | 3.929              | 6.210                    | 63,3   | 11.842                    | 33,2                             |             |
| Dez                  | 5.062              | 18.484                   | 27,4   | 21.749                    | 23,3                             |             |
| <b>Acum. em 1996</b> | <b>40.567</b>      | <b>89.353</b>            | <b>45,4</b>                                  | <b>152.515</b>            | <b>26,6</b>                      |             |
| Jan-97               | 4.020              | 7.738                    | 52,0   | 13.119                    | 30,6                             |             |
| Fev                  | 3.065              | 7.644                    | 40,1   | 13.057                    | 23,5                             |             |
| Mar                  | 3.120              | 8.194                    | 38,1   | 13.684                    | 22,8                             |             |
| Abr                  | 3.287              | 8.680                    | 37,9   | 15.078                    | 21,8                             |             |
| Mai                  | 3.401              | 6.983                    | 48,7   | 13.333                    | 25,5                             |             |
| Jun                  | 4.146              | 7.900                    | 52,5   | 12.767                    | 32,5                             |             |
| Jul                  | 3.393              | 9.613                    | 35,3   | 15.669                    | 21,7                             |             |
| Ago                  | 3.134              | 7.156                    | 43,8   | 14.128                    | 22,2                             |             |
| Set                  | 3.219              | 8.365                    | 38,5   | 14.124                    | 22,8                             |             |
| Out                  | 3.255              | 8.046                    | 40,5   | 15.450                    | 21,1                             |             |
| Nov                  | 4.347              | 6.944                    | 62,6   | 13.941                    | 31,2                             |             |
| Dez                  | 6.142              | 9.778                    | 62,8   | 20.923                    | 29,4                             |             |
| <b>Acum. em 1997</b> | <b>44.530</b>      | <b>97.041</b>            | <b>45,9</b>                                  | <b>175.271</b>            | <b>25,4</b>                      |             |
| Jan-98               | 3.748              | 12.299                   | 30,5   | 16.781                    | 22,3                             |             |
| Fev                  | 3.660              | 7.477                    | 48,9   | 15.888                    | 23,0                             |             |
| Mar                  | 3.577              | 12.585                   | 28,4   | 19.335                    | 18,5                             |             |
| Abr                  | 3.434              | 9.275                    | 37,0   | 17.356                    | 19,8                             |             |
| Mai                  | 3.405              | 6.856                    | 49,7   | 14.218                    | 24,0                             |             |
| Jun                  | 4.832              | 10.004                   | 48,3   | 17.653                    | 27,4                             |             |
| Jul                  | 3.511              | 8.141                    | 43,1   | 15.702                    | 22,4                             |             |
| Ago                  | 3.745              | 6.049                    | 61,9   | 13.976                    | 26,8                             |             |
| Set                  | 3.623              | 14.115                   | 25,7   | 22.114                    | 16,4                             |             |
| Out                  | 3.698              | 6.262                    | 59,1   | 13.889                    | 26,6                             |             |
| Nov                  | 5.073              | 5.891                    | 86,1   | 13.458                    | 37,7                             |             |
| Dez                  | 5.638              | 5.538                    | 101,8  | 19.989                    | 28,2                             |             |
| <b>Acum. em 1998</b> | <b>47.945</b>      | <b>104.491</b>           | <b>45,9</b>                                  | <b>200.359</b>            | <b>23,9</b>                      |             |
| Jan-99               | 4.241              | 12.842                   | 33,0   | 16.781                    | 25,3                             |             |
| Fev                  | 3.783              | 10.257                   | 36,9   | 17.944                    | 21,1                             |             |
| Mar                  | 4.013              | 7.271                    | 55,2   | 18.611                    | 21,6                             |             |
| Abr                  | 3.689              | 9.345                    | 39,5   | 17.473                    | 21,1                             |             |

Elaborado: SEAP/MOG.

Fonte: STN/MF

1- Inclui administração direta (executivo civil e militar, legislativo e judiciário) e administração indireta (autarquias, fundações, empresas públicas e sociedade de economia mista).

2- Valores apurados pelo critério de competência.

3- O limite de participação das Despesas de Pessoal X Receita Corrente Líquida definido na L.C. n° 82/95 (Lei Camata), não poderá exceder a 60% em cada exercício financeiro.

- A Receita Corrente Líquida corresponde à Receita Corrente da União menos:

- . transferências constitucionais e legais;
- . contribuição para o PIS/PASEP;
- . benefícios previdenciários.

- Das Receitas Correntes estão deduzidos os val. relativos aos incentivos e restituições fiscais.

Das Receitas Correntes da União já estão deduzidos os valores relativos aos incentivos e às restituições fiscais.

Obs.: Os crescimentos da despesa de pessoal nos meses de dezembro ocorrem pelo aumento das contas:

- . Precatórios dos Ativos
- . Férias - Abono Constitucional e Pagamento Antecipado
- . Exercícios Anteriores
- . Restos a pagar

% de Despesa de Pessoal / Receita Corrente Líquida

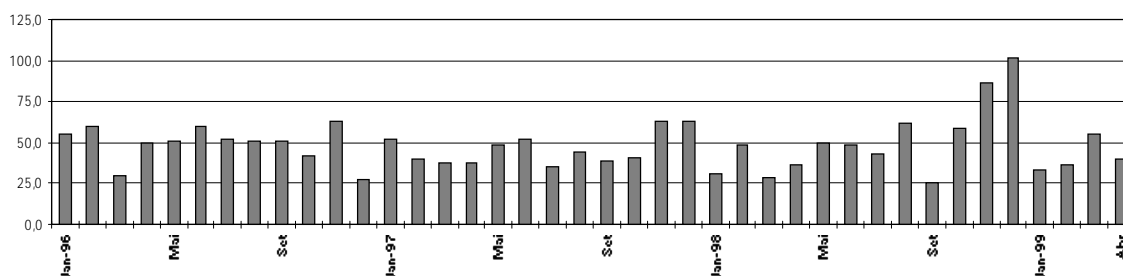

# DESPESAS

## 1.36 - % de Participação da Despesa com Pessoal e Receita Corrente Líquida da União

|                      | % de Despesa de Pessoal / Receita Corrente Líquida |             |            |             |
|----------------------|--|-------------|------------|-------------|
|                      | Executivo  | Legislativo | Judiciário | Total       |
| <b>Acum. em 95</b>   | <b>50,6</b>  | <b>1,8</b>  | <b>3,8</b> | <b>56,2</b> |
| Jan-96               | 49,6   | 1,9         | 3,6        | 55,1        |
| Fev                  | 52,6   | 2,9         | 4,4        | 59,9        |
| Mar                  | 26,6   | 0,9         | 2,2        | 29,7        |
| Abr                  | 44,5   | 1,4         | 3,7        | 49,6        |
| Mai                  | 44,9   | 1,5         | 3,9        | 50,3        |
| Jun                  | 52,2   | 2,4         | 5,2        | 59,8        |
| Jul                  | 46,6   | 2,0         | 3,5        | 52,1        |
| Ago                  | 45,6   | 1,5         | 3,9        | 50,9        |
| Set                  | 45,0   | 1,5         | 4,0        | 50,4        |
| Out                  | 37,1   | 1,0         | 4,0        | 42,1        |
| Nov                  | 57,7   | 0,6         | 5,0        | 63,3        |
| Dez                  | 23,0   | 1,8         | 2,5        | 27,4        |
| <b>Acum. em 1996</b> | <b>40,2</b>  | <b>1,6</b>  | <b>3,6</b> | <b>45,4</b> |
| Jan-97               | 46,0   | 2,0         | 3,9        | 52,0        |
| Fev                  | 34,4   | 1,9         | 3,8        | 40,1        |
| Mar                  | 33,1   | 1,5         | 3,5        | 38,1        |
| Abr                  | 33,3   | 1,3         | 3,3        | 37,9        |
| Mai                  | 41,9   | 1,5         | 5,3        | 48,7        |
| Jun                  | 44,9   | 2,1         | 5,5        | 52,5        |
| Jul                  | 30,2   | 1,8         | 3,3        | 35,3        |
| Ago                  | 38,1   | 1,6         | 4,2        | 43,8        |
| Set                  | 33,7   | 1,2         | 3,5        | 38,5        |
| Out                  | 35,4   | 1,2         | 3,9        | 40,5        |
| Nov                  | 57,9   | 1,5         | 3,2        | 62,6        |
| Dez                  | 51,0   | 3,2         | 8,6        | 62,8        |
| <b>Acum. em 1997</b> | <b>39,7</b>  | <b>1,8</b>  | <b>4,4</b> | <b>45,9</b> |
| Jan-98               | 23,7   | 1,3         | 5,5        | 30,5        |
| Fev                  | 37,8   | 2,1         | 9,0        | 48,9        |
| Mar                  | 23,2   | 1,3         | 3,9        | 28,4        |
| Abr                  | 31,2   | 1,5         | 4,3        | 37,0        |
| Mai                  | 42,3   | 1,8         | 5,6        | 49,7        |
| Jun                  | 43,3   | 1,3         | 3,8        | 48,3        |
| Jul                  | 35,1   | 2,2         | 5,8        | 43,1        |
| Ago                  | 54,0   | 2,1         | 5,8        | 61,9        |
| Set                  | 22,1   | 0,9         | 2,7        | 25,7        |
| Out                  | 51,5   | 1,6         | 5,9        | 59,1        |
| Nov                  | 77,6   | 2,0         | 6,5        | 86,1        |
| Dez                  | 84,6   | 6,0         | 11,2       | 101,8       |
| <b>Acum. em 1998</b> | <b>38,8</b>  | <b>1,8</b>  | <b>5,3</b> | <b>45,9</b> |
| Jan-99               | 26,8   | 1,4         | 4,8        | 33,0        |
| Fev                  | 29,0   | 1,8         | 6,0        | 36,9        |
| Mar                  | 46,3   | 2,6         | 6,2        | 55,2        |
| Abr                  | 33,2   | 1,7         | 4,6        | 39,5        |

Elaborado: SEAP/MOG.

Fonte: STN/MF

Tabela construída com base na tabela 1.35.

**2.1 - Quantitativo de Servidores da União por Situação Funcional**

**Posição - abr/99**

|  | <i>ATIVOS</i>  | <i>APOSENTADOS</i> | <i>INST. PENSÃO</i> | <i>TOTAL</i>     |
|--|----------------|--------------------|---------------------|------------------|
| Executivo                                | <b>509.436</b> | <b>396.547</b>     | <b>195.882</b>      | <b>1.101.865</b> |
| - Administ. Direta                       | 215.248        | 227.669            | 145.629             | 588.546          |
| - Autarquias                             | 197.910        | 136.231            | 40.373              | 374.514          |
| - Fundações                              | 96.278         | 32.647             | 9.880               | 138.805          |
| BACEN                                    | 4.580          | 2.908              | 246                 | 7.734            |
| MPU                                      | 6.919          | 1.530              | 615                 | 9.064            |
| Emp. Públicas                            | <b>29.617</b>  | -                  | -                   | <b>29.617</b>    |
| Soc. Economia Mista                      | <b>6.960</b>   | -                  | -                   | <b>6.960</b>     |
| Militares                                | <b>317.429</b> | <b>127.429</b>     | <b>161.782</b>      | <b>606.640</b>   |
| Legislativo                              | <b>18.548</b>  | <b>6.713</b>       | <b>4.103</b>        | <b>29.364</b>    |
| Judiciário                               | <b>77.639</b>  | <b>15.433</b>      | <b>4.845</b>        | <b>97.917</b>    |
| Total                                    | <b>971.128</b> | <b>550.560</b>     | <b>367.473</b>      | <b>1.889.161</b> |
| Transf. Intergovernamentais <sup>1</sup> | 102.874        | 33.584             | 20.907              | 157.365          |

Elaborado: SEAP/MOG.

Fonte: SEAP/MOG e STN/MF

1 - Nº de Empregados de outras esferas de Governo pagos com recursos das transferências Intergovernamentais.

**2.2 - Participação do Quantitativo de Servidores da União por Situação Funcional em %**

**Posição - abr/99**

|                             | <i>ATIVOS</i> | <i>APOSENTADOS</i> | <i>INST. PENSÃO</i> | <i>TOTAL</i> |
|-----------------------------|---------------|--------------------|---------------------|--------------|
| Executivo                   | 46,2          | 36,0               | 17,8                | 100,0        |
| - Administ. Direta          | 36,6          | 38,7               | 24,7                | 100,0        |
| - Autarquias                | 52,8          | 36,4               | 10,8                | 100,0        |
| - Fundações                 | 69,4          | 23,5               | 7,1                 | 100,0        |
| BACEN                       | 59,2          | 37,6               | 3,2                 | 100,0        |
| MPU                         | 76,3          | 16,9               | 6,8                 | 100,0        |
| Emp. Públicas               | 100,0         | -                  | -                   | 100,0        |
| Soc. Economia Mista         | 100,0         | -                  | -                   | 100,0        |
| Militares                   | 52,3          | 21,0               | 26,7                | 100,0        |
| Legislativo                 | 63,2          | 22,9               | 14,0                | 100,0        |
| Judiciário                  | 79,3          | 15,8               | 4,9                 | 100,0        |
| Total                       | 51,4          | 29,1               | 19,5                | 100,0        |
| Transf. Intergovernamentais | 65,4          | 21,3               | 13,3                | 100,0        |

Elaborado: SEAP/MOG.

Fonte: SEAP/MOG e STN/MF



## 2.3 - Quantitativo (força de trabalho) de Servidores Civis Ativos do Poder Executivo por Ministérios/Entidade

Posição - abr/99

|                          | Quantitativo <sup>1</sup> | Participação % |
|--------------------------|---------------------------|----------------|
| Presidência <sup>2</sup> | 5.438                     | 1,1            |
| EMFA                     | 1.634                     | 0,3            |
| AGU                      | 2.106                     | 0,4            |
| Ex-Ministérios           | 15                        | 0,0            |
| Ex-Territórios           | 24.267                    | 4,8            |
| Aeronáutica              | 9.011                     | 1,8            |
| Agricultura              | 11.101                    | 2,2            |
| Assuntos Fundiários      | 5.944                     | 1,2            |
| Ciência e Tecnologia     | 4.340                     | 0,9            |
| Comunicações             | 1.472                     | 0,3            |
| Cultura                  | 2.669                     | 0,5            |
| Educação                 | 166.947                   | 32,8           |
| Esportes                 | 196                       | 0,0            |
| Exército                 | 11.950                    | 2,3            |
| Fazenda                  | 27.672                    | 5,4            |
| Ind. e Comércio          | 2.375                     | 0,5            |
| Justiça                  | 22.916                    | 4,5            |
| Marinha                  | 10.971                    | 2,2            |
| Meio-Ambiente            | 8.251                     | 1,6            |
| Minas e Energia          | 1.916                     | 0,4            |
| Planejamento             | 13.763                    | 2,7            |
| Previdência              | 43.170                    | 8,5            |
| Relações Exteriores      | 3.097                     | 0,6            |
| Saúde                    | 115.523                   | 22,7           |
| Trabalho                 | 8.007                     | 1,6            |
| Transporte               | 4.685                     | 0,9            |
| <b>Total</b>             | <b>509.436</b>            | <b>100,0</b>   |

Fonte: SEAP/MOG.

Força de Trabalho = quantidade de vínculo (-) exercício descentralizado (-) lotação provisória (-) cedido.

1 - Inclui Administração Direta, Fundações e Autarquias do Poder Executivo.

2 - Inclui os servidores da Vice-Presidência, AEB, CNEN e da SAE.

Distribuição de Servidores Civis Ativos por Ministérios - %

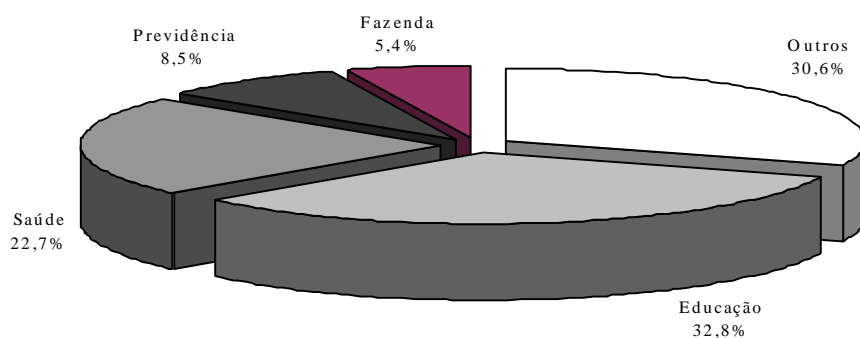

**3.1 - Distribuição de Servidores Civis do Poder Executivo por Faixa de Remuneração - em %**

**Posição - abr/99**

| R\$            | <i>Ativos (A)</i>   |              | <i>Aposentados (B)</i> |              | <i>Total (A)+(B)</i> |              |
|----------------|---------------------|--------------|------------------------|--------------|----------------------|--------------|
|                | <i>Mês</i>          | <i>Média</i> | <i>Mês</i>             | <i>Média</i> | <i>Mês</i>           | <i>Média</i> |
|                | <i>12 ult.meses</i> |              | <i>12 ult.meses</i>    |              | <i>12 ult.meses</i>  |              |
| Até 500        | 3,3                 | 5,0          | 7,7                    | 8,3          | 5,2                  | 6,4          |
| De 501 a 750   | 9,7                 | 11,1         | 8,6                    | 9,9          | 9,2                  | 10,6         |
| De 751 a 1000  | 14,9                | 18,4         | 17,3                   | 18,8         | 15,9                 | 18,6         |
| De 1001 a 1250 | 21,8                | 19,4         | 21,9                   | 20,7         | 21,8                 | 19,9         |
| De 1251 a 1500 | 15,4                | 14,1         | 13,2                   | 11,9         | 14,5                 | 13,2         |
| De 1501 a 2500 | 18,7                | 17,1         | 14,9                   | 14,5         | 17,1                 | 16,0         |
| De 2501 a 3500 | 7,2                 | 7,0          | 6,5                    | 6,3          | 6,9                  | 6,7          |
| De 3501 a 4500 | 3,8                 | 3,3          | 3,0                    | 2,9          | 3,5                  | 3,1          |
| De 4501 a 5500 | 3,8                 | 3,5          | 2,9                    | 2,8          | 3,4                  | 3,2          |
| De 5501 a 6500 | 0,9                 | 0,8          | 2,3                    | 2,3          | 1,5                  | 1,4          |
| De 6501 a 7500 | 0,3                 | 0,2          | 0,8                    | 0,8          | 0,5                  | 0,5          |
| De 7501 a 8500 | 0,1                 | 0,1          | 0,5                    | 0,5          | 0,3                  | 0,3          |
| Acima de 8.500 | 0,1                 | 0,1          | 0,5                    | 0,4          | 0,3                  | 0,2          |
| <b>Total</b>   | <b>100,0</b>        | <b>100,0</b> | <b>100,0</b>           | <b>100,0</b> | <b>100,0</b>         | <b>100,0</b> |

Fonte: SEAP/MOG.

A variação de % entre: mês e média dos 12 últimos meses, decorre da aplicação do % de integralização dos 28,86%, pagas a partir de jul/98.

**Distribuição % por Faixa de Remuneração média dos últimos 12 meses**

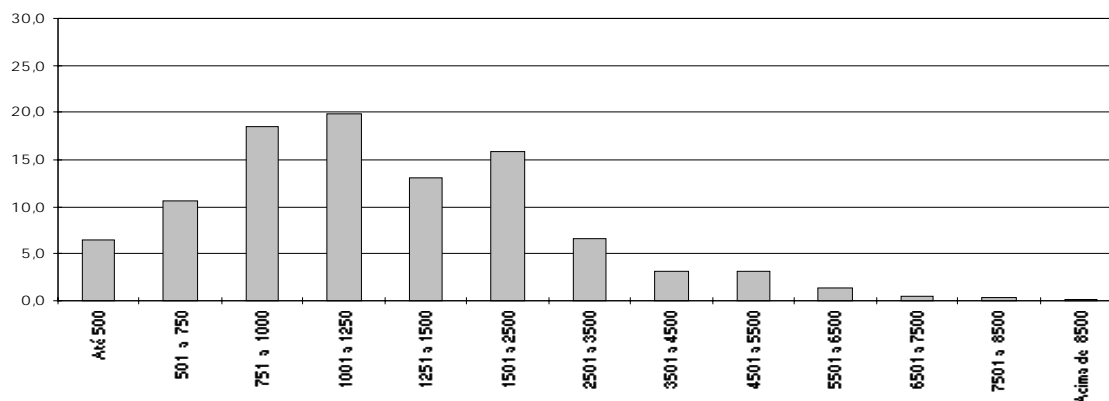

## 3.2 - Remuneração Média\* de Servidores da União por Situação Funcional Posição - abr/99

|                             | <i>ATIVOS</i> | <i>APOSENTADOS</i> | <i>INST. PENSÃO</i> | <i>TOTAL</i> |
|-----------------------------|---------------|--------------------|---------------------|--------------|
| Executivo <sup>1,2</sup>    | <b>2.114</b>  | <b>1.978</b>       | <b>1.528</b>        | <b>1.957</b> |
| - Administ. Direta          | 2.066         | 1.502              | 1.203               | 1.633        |
| - Autarquias                | 1.819         | 2.174              | 1.942               | 1.959        |
| - Fundações                 | 1.718         | 1.703              | 1.122               | 1.672        |
| Emp. Públicas               | <b>2.846</b>  | -                  | -                   | <b>2.846</b> |
| Soc. Economia Mista         | <b>2.775</b>  | -                  | -                   | <b>2.775</b> |
| Militares                   | <b>1.388</b>  | <b>2.296</b>       | <b>1.451</b>        | <b>1.604</b> |
| Legislativo                 | <b>5.530</b>  | <b>6.915</b>       | <b>3.186</b>        | <b>5.561</b> |
| Judiciário                  | <b>4.204</b>  | <b>5.182</b>       | <b>3.082</b>        | <b>4.302</b> |
| Transf. Intergovernamentais | -             | -                  | -                   | <b>1.099</b> |

Elaborado: SEAP/MOG.

Fonte: SEAP/MOG e STN/MF

1- Inclui na administração direta o MPU

2- Inclui nas autarquias o BACEN

Média dos últimos 12 meses

\* Corresponde à despesa total dividido pelo nº servidores

## 4.1 - Quantitativo de Aposentadorias por Poder

Posição - dez/98

|              | Composição   |            |                      |              | Variação %      |                           |
|--------------|--------------|------------|----------------------|--------------|-----------------|---------------------------|
|              | Mês          | %          | Acum.12<br>últ.meses | %            | Mês<br>Anterior | Mesmo Mês<br>Ano Anterior |
| Executivo    | 2.318        | 98,6       | 23.013               | 97,5         | 22,8            | -24,1                     |
| Civil        | 2.096        | 89,2       | 19.755               | 83,7         | 9,1             | -17,6                     |
| Militar      | 222          | 9,4        | 3.258                | 13,8         | 17,2            | -35,5                     |
| Legislativo  | 14           | 0,6        | 399                  | 1,7          | -5,0            | -62,0                     |
| Judiciário   | 18           | 0,8        | 188                  | 0,8          | 200,0           | -10,0                     |
| <b>Total</b> | <b>2.350</b> | <b>100</b> | <b>23.600</b>        | <b>100,0</b> | <b>22,8</b>     | <b>-24,7</b>              |

Elaborado: SEAP/MOG.

Fonte: SFC/MF.

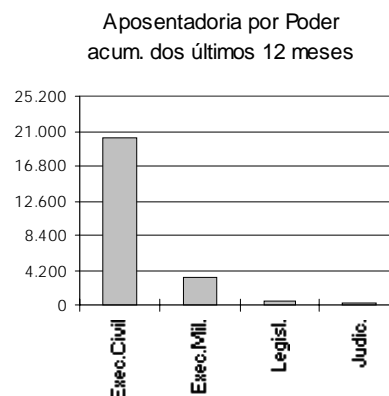

## 4.2 - Quantitativo de Aposentadorias dos Civis do Poder

Executivo

Posição - dez/98

|                    | Composição   |              |                      |              | Variação %      |                           |
|--------------------|--------------|--------------|----------------------|--------------|-----------------|---------------------------|
|                    | Mês          | %            | Acum.12<br>últ.meses | %            | Mês<br>Anterior | Mesmo Mês<br>Ano Anterior |
| Integral           | 534          | 25,5         | 5.540                | 28,0         | 11,7            | -22,9                     |
| Proporcional       | 1.313        | 62,6         | 12.035               | 60,9         | 6,2             | -19,1                     |
| Com p. e Invalidez | 249          | 11,9         | 2.180                | 11,0         | 20,3            | 9,2                       |
| <b>Total</b>       | <b>2.096</b> | <b>100,0</b> | <b>19.755</b>        | <b>100,0</b> | <b>9,1</b>      | <b>-17,6</b>              |

Elaborado: SEAP/MOG.

Fonte: SFC/MF

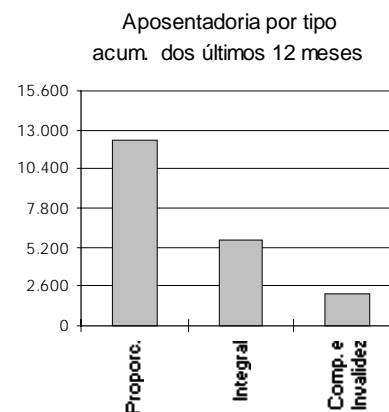

# APOSENTADOS

## 4.3 - Quantitativo de Aposentadorias do Poder Executivo Civil por Cargo

Posição - dez/98

|                         | Mês                                     |       |     |       |        | Acumulado 12 últimos meses              |        |       |        |        |
|-------------------------|---|-------|-----|-------|--------|---|--------|-------|--------|--------|
|                         | Integral Proporc. Compuls. <sup>1</sup> |       |     | Total |        | Integral Proporc. Compuls. <sup>1</sup> |        |       | Total  |        |
|                         | a                                       | b     | c   | a+b+c | Part.% | a                                       | b      | c     | a+b+c  | Part.% |
| Ag. Administrativo      | 58                                      | 251   | 33  | 342   | 16,3   | 573                                     | 2.263  | 253   | 3.089  | 15,6   |
| Médico                  | 38                                      | 114   | 13  | 165   | 7,9    | 249                                     | 915    | 144   | 1.308  | 6,6    |
| Professor Adj./3º Grau  | 69                                      | 31    | 4   | 104   | 5,0    | 631                                     | 349    | 65    | 1.045  | 5,3    |
| Aux. Enfermagem         | 32                                      | 84    | 18  | 134   | 6,4    | 244                                     | 650    | 133   | 1.027  | 5,2    |
| Aux. Op. Serv. Diversos | 17                                      | 64    | 8   | 89    | 4,2    | 238                                     | 563    | 142   | 943    | 4,8    |
| Assist. Administração   | 13                                      | 52    | 9   | 74    | 3,5    | 99                                      | 402    | 91    | 592    | 3,0    |
| Ag. Portaria            | 17                                      | 26    | 11  | 54    | 2,6    | 116                                     | 228    | 89    | 433    | 2,2    |
| Ag. Saúde Pública       | 13                                      | 18    | 7   | 38    | 1,8    | 188                                     | 145    | 65    | 398    | 2,0    |
| Assistente Social       | 5                                       | 15    | 0   | 20    | 1,0    | 50                                      | 232    | 5     | 287    | 1,5    |
| Motorista               | 10                                      | 21    | 6   | 37    | 1,8    | 139                                     | 209    | 65    | 413    | 2,1    |
| Patrulheiro Rodoviário  | 53                                      | 1     | 4   | 58    | 2,8    | 215                                     | 3      | 13    | 231    | 1,2    |
| Enfermeiro              | 4                                       | 28    | 0   | 32    | 1,5    | 46                                      | 194    | 16    | 256    | 1,3    |
| Professor 1º/ 2º Grau   | 23                                      | 6     | 4   | 33    | 1,6    | 488                                     | 117    | 34    | 639    | 3,2    |
| Outros                  | 182                                     | 602   | 132 | 916   | 43,7   | 2.264                                   | 5.765  | 1.065 | 9.094  | 46,0   |
| Total                   | 534                                     | 1.313 | 249 | 2.096 | 100,0  | 5.540                                   | 12.035 | 2.180 | 19.755 | 100,0  |

Elaborado: SEAP/MOG.

Fonte: SFC/MF.

1 - Inclui aposentados por invalidez.

# **Informações Anuais e Analíticas**



**1.1 - Despesas com Pessoal da União - Acumulado no Ano**  
**Valores Reais (base-dez/97)**

|                 | <i>R\$ bilhões</i> <sup>1</sup> | <i>Índice (1987=100)</i> | <i>em % do PIB</i> |
|-----------------|---------------------------------|--------------------------|--------------------|
| 87              | 19,7                            | 100,0                    | 3,46               |
| 88              | 24,2                            | 122,7                    | 4,26               |
| 89              | 29,9                            | 151,6                    | 6,68               |
| 90              | 34,4                            | 174,7                    | 6,42               |
| 91              | 28,2                            | 143,3                    | 4,83               |
| 92              | 23,0                            | 116,7                    | 4,58               |
| 93              | 31,1                            | 157,7                    | 4,89               |
| 94              | 35,9                            | 181,9                    | 5,06               |
| 95              | 46,6                            | 236,5                    | 5,76               |
| 96              | 45,3                            | 229,8                    | 5,43               |
| 97              | 45,7                            | 231,7                    | 5,74               |
| 98              | 47,4                            | 240,5                    | 5,31               |
| 99 <sup>2</sup> | 47,8                            | 242,5                    |                    |

Elaborado: SEAP/MOG.

Fonte : SEAP/MOG.

1- Corrigidos pelo IGP-DI/FGV. Valores apurados pelo critério de competência.

2- Acumulado de mai/98 a abr/99.

**Índice de despesa com Pessoal - acumulado no ano**  
**1987=100**

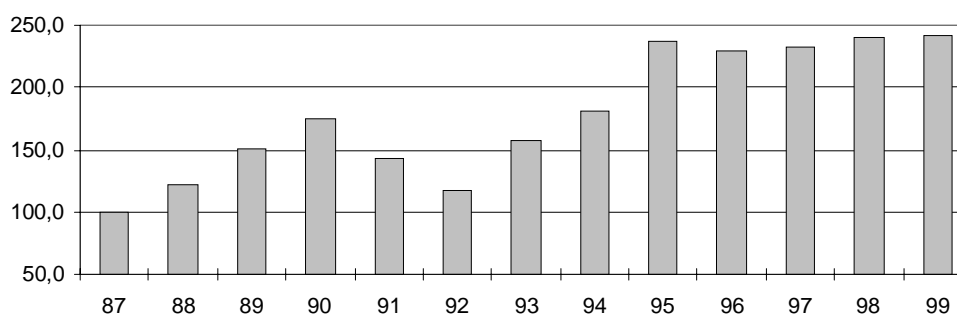



## 1.2 - Relação da Despesa com Pessoal da União e à Receita Disponível <sup>1,2</sup>

|                 | <i>Despesas Pessoal</i> | <i>Receita Disponível</i>        | <i>% da Desp. Pessoal em</i>                  |
|-----------------|-------------------------|----------------------------------|---|
|                 | <i>% var no ano</i>     | <i>% var no ano</i> <sup>3</sup> | <i>relação à Rec. Disponível</i> <sup>4</sup> |
| Média 82/84     |                         |                                  | 38,3%   |
| Média 85/86     |                         |                                  | 38,8%   |
| 87              | 12,2%                   | -6,1%                            | 44,0%   |
| 88              | 13,4%                   | -10,7%                           | 55,8%   |
| 89              | -9,9%                   | 9,3%                             | 46,0%   |
| 90              | 33,5%                   | 2,2%                             | 60,1%   |
| 91              | -33,7%                  | -31,2%                           | 57,9%   |
| 92              | -6,7%                   | -5,5%                            | 57,2%   |
| 93              | 27,4%                   | 20,8%                            | 60,4%   |
| 94              | 43,2%                   | 53,8%                            | 56,2%   |
| 95              | 22,8%                   | 10,2%                            | 62,6%   |
| 96              | -1,7%                   | -0,9%                            | 62,1%   |
| 97              | 0,5%                    | 12,5%                            | 55,5%   |
| 98              | 6,5%                    | 17,7%                            | 50,2%   |
| 99 <sup>5</sup> | -3,9%                   | -0,3%                            | 48,3%   |

aborado: SEAP/MOG.

Fonte: Exec. Financeira do Tesouro Nacional; dados levantados pelo critério de ~~caixa~~ (liberação), que difere do utilizado na tabela 1.1; portanto, as variações no gasto com pessoal apresentam alguma diferença em relação ao mesmo cálculo baseado em valores da Tabela 1.1.

1- O objetivo desta tabela é mostrar:

- a estreita correlação entre as variações anuais nas despesas de pessoal e na receita disponível nos últimos anos e;
- a evolução da parcela da receita disponível destinada ao pagamento de pessoal.

2- Os valores são de dez/96 e foram deflacionados pelo INPC/IBGE.

3- Receita disponível = Rec. trib. líquida (-) liberações vinculadas

Receita trib. líquida = Rec. trib. bruta (-) incentivos fiscais

Liberações vinculadas = transferências legais e constitucionais

4- Esse cálculo não corresponde ao critério estabelecido pela L. C. 82/95 (Lei Camata), que

considera também, entre outros, as receitas e despesas da Previdência Social não incluídas aqui.

5- Acumulado de abr/98 a mar/99.

**Despesa de Pessoal em relação à Receita Disponível - %**

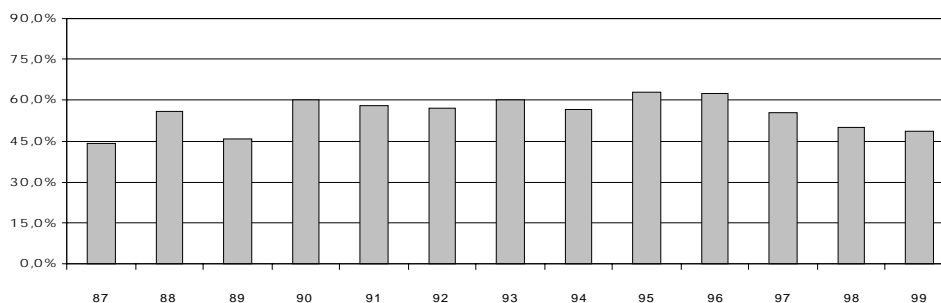

## 1.3 - Despesa com Pessoal da União - por Poder

|                   | Valores Reais (base-dez/97) <sup>1</sup> |                    |                   |                                    | R\$ milhões  |
|-------------------|--|--------------------|-------------------|------------------------------------|--------------|
|                   | <i>Executivo</i>                         | <i>Legislativo</i> | <i>Judiciário</i> | <i>Transferências Intergovern.</i> | <i>Total</i> |
| 1987              | 17.057                                   | 629                | 716               | 1.313                              | 19.715       |
| 1988              | 21.236                                   | 844                | 834               | 1.275                              | 24.189       |
| 1989              | 25.578                                   | 1.000              | 1.510             | 1.796                              | 29.884       |
| 1990              | 28.891                                   | 1.106              | 2.085             | 2.365                              | 34.448       |
| 1991              | 23.599                                   | 975                | 1.872             | 1.797                              | 28.243       |
| 1992              | 19.162                                   | 777                | 1.700             | 1.360                              | 22.999       |
| 1993              | 25.812                                   | 862                | 2.461             | 1.948                              | 31.083       |
| 1994              | 30.013                                   | 977                | 2.624             | 2.251                              | 35.865       |
| 1995              | 38.933                                   | 1.493              | 3.410             | 2.800                              | 46.635       |
| 1996              | 37.902                                   | 1.601              | 3.521             | 2.289                              | 45.314       |
| 1997              | 37.450                                   | 1.752              | 4.367             | 2.121                              | 45.691       |
| 1998              | 37.949                                   | 1.835              | 5.517             | 2.118                              | 47.418       |
| 1999 <sup>2</sup> | 38.408                                   | 1.906              | 5.268             | 2.228                              | 47.809       |

Elaborado: SEAP/MOG.

Fonte: Tesouro Nacional; os dados foram apurados pelo critério de competência.

1- Corrigidos pelo IG P-DI/FGV.

2- Acumulado de mai/98 a abr/99.

## 1.4 - Despesas com Pessoal da União - por Poder

|      | Índice 1987 = 100 <sup>1</sup> |                    |                   |                                    |              |
|------|--------------------------------|--------------------|-------------------|------------------------------------|--------------|
|      | <i>Executivo</i>               | <i>Legislativo</i> | <i>Judiciário</i> | <i>Transferências Intergovern.</i> | <i>Total</i> |
| 1987 | 100,0                          | 100,0              | 100,0             | 100,0                              | 100,0        |
| 1988 | 124,5                          | 134,0              | 116,5             | 97,1                               | 122,7        |
| 1989 | 150,0                          | 158,9              | 210,9             | 136,8                              | 151,6        |
| 1990 | 169,4                          | 175,8              | 291,1             | 180,2                              | 174,7        |
| 1991 | 138,4                          | 154,9              | 261,4             | 136,9                              | 143,3        |
| 1992 | 112,3                          | 123,5              | 237,4             | 103,6                              | 116,7        |
| 1993 | 151,3                          | 137,0              | 343,6             | 148,4                              | 157,7        |
| 1994 | 176,0                          | 155,2              | 366,4             | 171,4                              | 181,9        |
| 1995 | 228,3                          | 237,1              | 476,3             | 213,2                              | 236,5        |
| 1996 | 222,2                          | 254,4              | 491,7             | 174,3                              | 229,8        |
| 1997 | 219,6                          | 278,4              | 609,8             | 161,6                              | 231,8        |
| 1998 | 222,5                          | 291,5              | 770,4             | 161,3                              | 240,5        |
| 1999 | 225,2                          | 302,7              | 735,7             | 169,7                              | 242,5        |

Elaborado: SEAP/MOG.

Fonte: Tesouro Nacional; os dados foram apurados pelo critério de competência.

1- Tabela feita com base na Tabela 1.3.

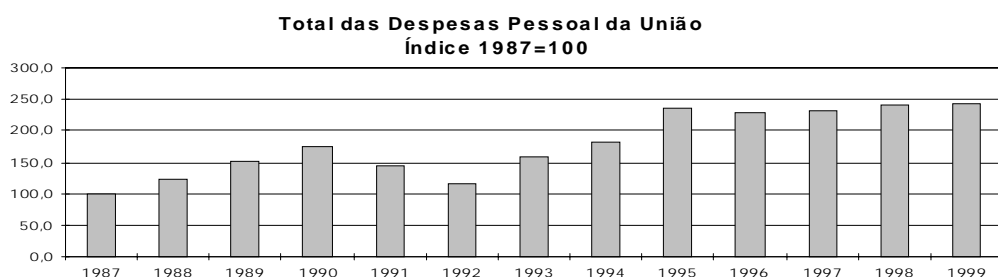

# DESPESAS

## 1.5 - Despesa com Pessoal da União - Ativos e Aposentados Valores Reais (base-dez/97) <sup>1</sup>

R\$ milhões

|                   | Ativos | Aposentados | Benefícios        | Transferências | Total  |
|-------------------|--------|-------------|-------------------|----------------|--------|
|                   |        |             | Globais e Ajustes | Intergover.    |        |
| 1987              | 12.537 | 4.577       | 1.294             | 1.313          | 19.721 |
| 1988              | 15.965 | 5.746       | 1.203             | 1.275          | 24.189 |
| 1989              | 19.649 | 6.850       | 1.588             | 1.796          | 29.883 |
| 1990              | 23.177 | 8.878       | 27                | 2.365          | 34.448 |
| 1991              | 19.673 | 6.773       | 0                 | 1.797          | 28.243 |
| 1992              | 15.438 | 6.201       | 0                 | 1.360          | 22.999 |
| 1993              | 17.361 | 11.773      | 0                 | 1.948          | 31.083 |
| 1994              | 19.348 | 14.701      | -435              | 2.251          | 35.865 |
| 1995              | 25.647 | 18.186      | 0                 | 2.799          | 46.632 |
| 1996              | 24.677 | 18.350      | 0                 | 2.287          | 45.313 |
| 1997              | 24.729 | 18.837      | 0                 | 2.123          | 45.689 |
| 1998              | 24.774 | 20.526      | 0                 | 2.118          | 47.418 |
| 1999 <sup>2</sup> | 24.686 | 20.895      | 0                 | 2.228          | 47.809 |

Elaborado: SEAP/MOG.

Fonte : Tesouro Nacional; os dados foram apurados pelo critério de competência.

1- Corrigidos pelo IGP-DI/FGV.

2- Acumulado de mai/98 a abr/99.

## 1.6 - Despesa com Pessoal da União - Ativos e Aposentados Índice 1987 = 100 <sup>1</sup>

|      | Ativos | Aposentados | Benefícios        | Transferências | Total |
|------|--------|-------------|-------------------|----------------|-------|
|      |        |             | Globais e Ajustes | Intergover.    |       |
| 1987 | 100,0  | 100,0       | 100,0             | 100,0          | 100,0 |
| 1988 | 127,3  | 125,5       | 93,0              | 97,1           | 122,7 |
| 1989 | 156,7  | 149,7       | 122,7             | 136,8          | 151,5 |
| 1990 | 184,9  | 194,0       | 2,1               | 180,2          | 174,7 |
| 1991 | 156,9  | 148,0       | 0,0               | 136,9          | 143,2 |
| 1992 | 123,1  | 135,5       | 0,0               | 103,6          | 116,6 |
| 1993 | 138,5  | 257,2       | 0,0               | 148,4          | 157,6 |
| 1994 | 154,3  | 321,2       | -33,6             | 171,4          | 181,9 |
| 1995 | 204,6  | 397,3       | 0,0               | 213,2          | 236,5 |
| 1996 | 196,8  | 400,9       | 0,0               | 174,2          | 229,8 |
| 1997 | 197,3  | 411,6       | 0,0               | 161,7          | 231,7 |
| 1998 | 197,6  | 448,5       | 0,0               | 161,3          | 240,5 |
| 1999 | 196,9  | 456,5       | 0,0               | 169,7          | 242,4 |

Elaborado: SEAP/MOG.

Fonte : Tesouro Nacional; os dados foram apurados pelo critério de competência.

1- Tabela construída com base na Tabela 1.5.

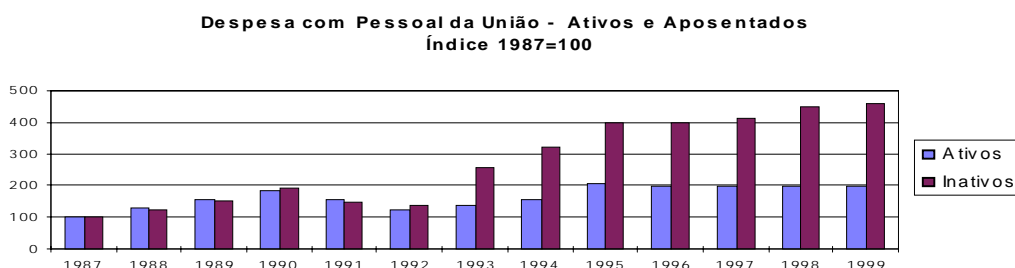

**1.7 - Composição da Despesa com Pessoal da União  
Ativos e Aposentados - em %**

|                   | Ativos | Aposentados | Benefícios        |                            | Total |
|-------------------|--------|-------------|-------------------|----------------------------|-------|
|                   |        |             | Globais e Ajustes | Transferências Intergover. |       |
| 1987              | 63,6   | 23,2        | 6,6               | 6,7                        | 100,0 |
| 1988              | 66,0   | 23,8        | 5,0               | 5,3                        | 100,0 |
| 1989              | 65,8   | 22,9        | 5,3               | 6,0                        | 100,0 |
| 1990              | 67,3   | 25,8        | 0,1               | 6,9                        | 100,0 |
| 1991              | 69,7   | 24,0        | 0,0               | 6,4                        | 100,0 |
| 1992              | 67,1   | 27,0        | 0,0               | 5,9                        | 100,0 |
| 1993              | 55,9   | 37,9        | 0,0               | 6,3                        | 100,0 |
| 1994              | 53,9   | 41,0        | 1,2               | 6,3                        | 100,0 |
| 1995              | 55,0   | 39,0        | 0,0               | 6,0                        | 100,0 |
| 1996              | 54,5   | 40,5        | 0,0               | 5,0                        | 100,0 |
| 1997              | 54,1   | 41,2        | 0,0               | 4,6                        | 100,0 |
| 1998              | 52,2   | 43,3        | 0,0               | 4,5                        | 100,0 |
| 1999 <sup>2</sup> | 51,6   | 43,7        | 0,0               | 4,7                        | 100,0 |

Elaborado: SEAP/MOG.

Fonte : Tesouro Nacional; os dados foram apurados pelo critério de competência.

1 - Acumulado de mai/98 a abr/99.

**% de participação da despesa com ativos e aposentados em relação ao total**

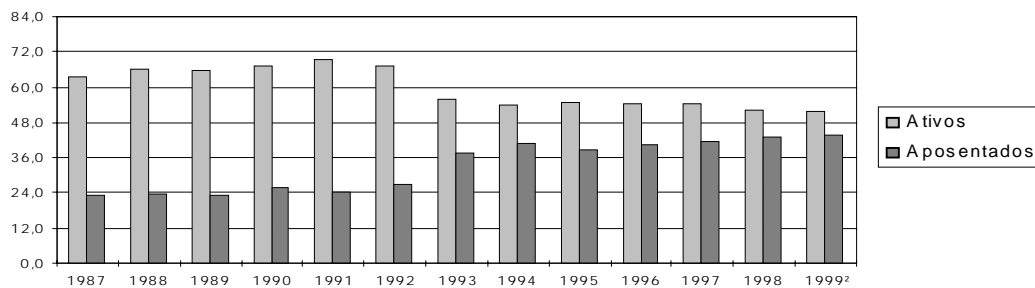

# DESPESAS

## 1.8 - Variação Anual Acumulada da Despesa do Pessoal Civil do Poder Executivo

| GRUPOS DE DESPESA                        | R\$ mil           |  |                                 |
|--|-------------------|--|---------------------------------|
|  | 1999<br>jan a abr | % var. em rel. ao<br>mesmo per. ano ant. | Contribuição<br>p/ variação (%) |
| <b>ATIVOS</b>                            | <b>3.480.829</b>  | <b>14,4</b>                              | <b>53,2</b>                     |
| Vencimento Básico                        | 775.490           | 5,7                                      | 5,1                             |
| Grat. de Cargos - GAE/GDP/etc            | 1.783.543         | 16,1                                     | 30,1                            |
| Peric.-Insal.-Especiais-Expostas         | 47.342            | -12,6                                    | -0,8                            |
| Grat. de Função - DAS/FG/etc             | 130.354           | 22,8                                     | 2,9                             |
| Anuênios                                 | 65.244            | 3,5                                      | 0,3                             |
| Décimos                                  | 117.682           | 22,5                                     | 2,6                             |
| Hora Extra                               | 2.897             | 7,6                                      | 0,0                             |
| Outras despesas variáveis                | 68.907            | 3,3                                      | 0,3                             |
| Desp. Variáveis - Pes. Militar           | 2.152             | 23,9                                     | 0,1                             |
| Obrigações Patronais                     | 350.613           | 8,1                                      | 3,2                             |
| Férias                                   | 36.414            | -364,6                                   | 6,1                             |
| 13º Salário                              | 100.192           | 38,5                                     | 3,4                             |
| <b>APOSENTADOS E PENSIONISTAS</b>        | <b>3.549.717</b>  | <b>13,5</b>                              | <b>51,3</b>                     |
| Aposentados                              | 2.509.025         | 12,4                                     | 33,6                            |
| Pensionistas                             | 1.040.565         | 16,3                                     | 17,7                            |
| 13º Salário - Apos. e Pens.              | 127               | -88,1                                    | -0,1                            |
| <b>Despesas de Exercícios Anteriores</b> | <b>2.635</b>      | <b>-84,4</b>                             | <b>-1,7</b>                     |
| <b>Folha Suplementar</b>                 | <b>30.824</b>     | <b>193,7</b>                             | <b>2,5</b>                      |
| <b>Sentenças Judiciárias</b>             | <b>671.628</b>    | <b>-6,0</b>                              | <b>-5,2</b>                     |
| <b>SUBTOTAL</b>                          | <b>7.735.634</b>  | <b>11,9</b>                              | <b>100,0</b>                    |
| <b>Empresas Estatais</b>                 | <b>394.928</b>    |  |                                 |
| <b>T O T A L</b>                         | <b>8.130.562</b>  |  |                                 |

Elaborado: SEAP/MOG

Fonte: SEAP/MOG

**1.9 - Despesa dos Servidores Federais da União por Poder  
Acumulado Ano**

| Valores Reais - (base-dez/97)                 |                    | R\$ milhões |        |        |        |        |
|---|--------------------|-------------|--------|--------|--------|--------|
|   |                    | 1995        | 1996   | 1997   | 1998   | 1999   |
| <b>PODER EXECUTIVO</b>                        | <b>Ativos</b>      | 21.935      | 20.799 | 20.071 | 19.132 | 19.264 |
|   | <b>Inativos</b>    | 11.541      | 11.663 | 11.646 | 12.477 | 12.663 |
|   | <b>Inst.Pensão</b> | 5.456       | 5.443  | 5.731  | 6.340  | 6.482  |
|   | <b>TOTAL</b>       | 38.932      | 37.905 | 37.449 | 37.949 | 38.408 |
| - <i>Civis</i> <sup>1</sup>                   | <b>Ativos</b>      | 15.868      | 14.669 | 14.282 | 12.514 | 12.730 |
|   | <b>Inativos</b>    | 8.369       | 8.414  | 8.490  | 8.803  | 8.899  |
|   | <b>Inst.Pensão</b> | 3.097       | 3.191  | 3.215  | 3.453  | 3.488  |
|   | <b>TOTAL</b>       | 27.334      | 26.274 | 25.987 | 24.770 | 25.117 |
| - <i>Empresas Públicas</i>                    | <b>Ativos</b>      | 1.115       | 1.294  | 1.171  | 1.123  | 1.128  |
| - <i>Soc.Economista Mista</i>                 | <b>Ativos</b>      | 291         | 284    | 273    | 285    | 280    |
| - <i>Militares</i>                            | <b>Ativos</b>      | 4.662       | 4.552  | 4.345  | 5.211  | 5.125  |
|   | <b>Inativos</b>    | 3.172       | 3.249  | 3.156  | 3.674  | 3.764  |
|   | <b>Inst.Pensão</b> | 2.359       | 2.252  | 2.516  | 2.886  | 2.994  |
|   | <b>TOTAL</b>       | 10.193      | 10.053 | 10.018 | 11.771 | 11.883 |
| <b>PODER LEGISLATIVO</b>                      | <b>Ativos</b>      | 1.112       | 1.165  | 1.271  | 1.289  | 1.337  |
|   | <b>Inativos</b>    | 315         | 357    | 391    | 453    | 471    |
|   | <b>Inst.Pensão</b> | 66          | 80     | 89     | 93     | 98     |
|   | <b>TOTAL</b>       | 1.492       | 1.602  | 1.751  | 1.835  | 1.906  |
| <b>PODER JUDICIÁRIO</b>                       | <b>Ativos</b>      | 2.600       | 2.712  | 3.385  | 4.353  | 4.086  |
|   | <b>Inativos</b>    | 662         | 665    | 819    | 979    | 997    |
|   | <b>Inst.Pensão</b> | 147         | 141    | 164    | 184    | 185    |
|   | <b>TOTAL</b>       | 3.409       | 3.518  | 4.368  | 5.517  | 5.268  |
| <b>SUB-TOTAL</b>                              | <b>Ativos</b>      | 25.647      | 24.677 | 24.727 | 24.774 | 24.686 |
|   | <b>Inativos</b>    | 12.517      | 12.685 | 12.856 | 13.910 | 14.131 |
|   | <b>Inst.Pensão</b> | 5.669       | 5.663  | 5.984  | 6.617  | 6.765  |
|   | <b>TOTAL</b>       | 43.833      | 43.025 | 43.567 | 45.301 | 45.581 |
| <b>TRANSFERÊNCIAS<br/>INTERGOVERNAMENTAIS</b> |                    | 2.800       | 2.289  | 2.121  | 2.118  | 2.228  |
| <b>TOTAL</b>                                  |                    | 46.633      | 45.314 | 45.689 | 47.418 | 47.809 |

Elaborado: SEAP/MOG.

Fonte: SEAP/MOG e STN/MF

1. Inclui Administração Direta, Autarquias, Fundação, Bacen e MPU.

No ano de 1999 foram considerados os últimos 12 meses.

Corrigidos pelo IGP-DI/FGV.

# SERVIDORES

## 2.1 - Quantitativo de Servidores Cíveis Federais da União por Poderes de 1991 a 1998

|                               |              | 1991             | 1992             | 1993             | 1994             | 1995             | 1996             | 1997             | 1998             |
|-------------------------------|--------------|------------------|------------------|------------------|------------------|------------------|------------------|------------------|------------------|
| <b>PODER EXECUTIVO</b>        | Ativos       | 986.034          | 991.888          | 962.945          | 957.631          | 940.155          | 917.974          | 888.710          | 830.180          |
|                               | Inativos     | 348.630          | 411.919          | 422.514          | 433.433          | 482.401          | 500.411          | 497.423          | 514.188          |
|                               | Inst.Pensão  | 132.750          | 149.737          | 232.916          | 283.944          | 294.945          | 335.620          | 348.956          | 365.303          |
|                               | <b>TOTAL</b> | <b>1.467.414</b> | <b>1.553.544</b> | <b>1.618.375</b> | <b>1.675.008</b> | <b>1.717.501</b> | <b>1.754.005</b> | <b>1.735.089</b> | <b>1.709.671</b> |
| <b>- Cíveis</b>               |              |                  |                  |                  |                  |                  |                  |                  |                  |
| <b>- Administração Direta</b> | Ativos       | 154.958          | 173.891          | 178.225          | 181.494          | 244.961          | 238.228          | 225.685          | 218.397          |
|                               | Inativos     | 160.361          | 202.891          | 206.666          | 209.733          | 219.325          | 223.000          | 212.427          | 227.626          |
|                               | Inst.Pensão  | -                | 5.829            | 62.821           | 104.185          | 104.744          | 135.867          | 144.114          | 146.636          |
|                               | <b>TOTAL</b> | <b>315.319</b>   | <b>382.611</b>   | <b>447.712</b>   | <b>495.412</b>   | <b>569.030</b>   | <b>597.095</b>   | <b>582.226</b>   | <b>592.659</b>   |
| <b>- Autarquias</b>           | Ativos       | 321.738          | 324.125          | 301.844          | 279.383          | 208.994          | 211.063          | 203.854          | 198.452          |
|                               | Inativos     | 72.500           | 87.697           | 90.086           | 94.502           | 120.777          | 126.553          | 129.518          | 135.354          |
|                               | Inst.Pensão  | -                | 4.676            | 21.786           | 25.688           | 33.766           | 37.202           | 38.767           | 40.402           |
|                               | <b>TOTAL</b> | <b>394.238</b>   | <b>416.498</b>   | <b>413.716</b>   | <b>399.573</b>   | <b>363.537</b>   | <b>374.818</b>   | <b>372.139</b>   | <b>374.208</b>   |
| <b>- Fundações</b>            | Ativos       | 121.679          | 122.854          | 112.829          | 122.143          | 113.734          | 105.445          | 102.186          | 96.871           |
|                               | Inativos     | 12.014           | 15.448           | 16.982           | 19.070           | 24.790           | 28.346           | 30.677           | 32.195           |
|                               | Inst.Pensão  | -                | 757              | 5.969            | 7.187            | 6.012            | 8.846            | 9.439            | 9.894            |
|                               | <b>TOTAL</b> | <b>133.693</b>   | <b>139.059</b>   | <b>135.780</b>   | <b>148.400</b>   | <b>144.536</b>   | <b>142.637</b>   | <b>142.302</b>   | <b>138.960</b>   |
| <b>- Empresas Públicas</b>    | Ativos       | 37.106           | 36.688           | 36.280           | 36.042           | 35.932           | 32.086           | 30.420           | 30.955           |
|                               | <b>TOTAL</b> | <b>37.106</b>    | <b>36.688</b>    | <b>36.280</b>    | <b>36.042</b>    | <b>35.932</b>    | <b>32.086</b>    | <b>30.420</b>    | <b>30.955</b>    |
| <b>- Soc.Economista Mista</b> | Ativos       | 20.553           | 19.927           | 19.394           | 16.101           | 15.712           | 8.729            | 5.117            | 7.974            |
|                               | <b>TOTAL</b> | <b>20.553</b>    | <b>19.927</b>    | <b>19.394</b>    | <b>16.101</b>    | <b>15.712</b>    | <b>8.729</b>     | <b>5.117</b>     | <b>7.974</b>     |
| <b>- Militares</b>            | Ativos       | 330.000          | 314.403          | 314.373          | 322.468          | 320.822          | 322.423          | 321.448          | 277.531          |
|                               | Inativos     | 103.755          | 105.883          | 108.780          | 110.128          | 117.509          | 122.512          | 124.801          | 119.013          |
|                               | Inst.Pensão  | 132.750          | 138.475          | 142.340          | 146.884          | 150.423          | 153.705          | 156.636          | 168.371          |
|                               | <b>TOTAL</b> | <b>566.505</b>   | <b>558.761</b>   | <b>565.493</b>   | <b>579.480</b>   | <b>588.754</b>   | <b>598.640</b>   | <b>602.885</b>   | <b>564.915</b>   |
| <b>PODER LEGISLATIVO</b>      | Ativos       | 15.016           | -                | 17.043           | -                | 17.402           | 17.623           | 19.155           | 18.787           |
|                               | Inativos     | 8.050            | -                | 3.439            | -                | 4.221            | 4.078            | 4.771            | 4.798            |
|                               | Inst.Pensão  | 1.433            | -                | -                | -                | 1.992            | 2.087            | 2.192            | 2.339            |
|                               | <b>TOTAL</b> | <b>24.499</b>    | <b>-</b>         | <b>20.482</b>    | <b>-</b>         | <b>23.615</b>    | <b>23.788</b>    | <b>26.118</b>    | <b>25.924</b>    |
| <b>PODER JUDICIÁRIO</b>       | Ativos       | -                | -                | -                | 65.132           | 64.561           | 69.646           | 74.504           | 76.207           |
|                               | Inativos     | -                | -                | -                | 13.712           | 14.831           | 11.518           | 13.680           | 15.225           |
|                               | Inst.Pensão  | -                | -                | -                | -                | 3.122            | 3.917            | 4.373            | 4.775            |
|                               | <b>TOTAL</b> | <b>-</b>         | <b>-</b>         | <b>-</b>         | <b>78.844</b>    | <b>82.514</b>    | <b>85.081</b>    | <b>92.557</b>    | <b>96.207</b>    |
| <b>TOTAL GERAL</b>            | Ativos       | -                | -                | -                | -                | 1.022.118        | 1.005.243        | 982.369          | 925.174          |
|                               | Inativos     | -                | -                | -                | -                | 501.453          | 516.007          | 515.874          | 534.211          |
|                               | Inst.Pensão  | -                | -                | -                | -                | 300.059          | 341.624          | 355.521          | 372.417          |
|                               | <b>TOTAL</b> | <b>-</b>         | <b>-</b>         | <b>-</b>         | <b>-</b>         | <b>1.823.630</b> | <b>1.862.874</b> | <b>1.853.764</b> | <b>1.831.802</b> |

Elaborado: SEAP/MOG.

Fonte: SEAP/MOG, SOF/MOG e STN/MF

### 1. Pessoal Cível, Administração Direta, Autarquias e Fundações, não inclui BACEN e MPU.

Fonte: 1991, 1992, 1993, 1994, 1995, 1996, 1997 e 1998 SIAPE-MARE;

Em 1993 e 1994, a abertura para a administração Direta, Autarquias e Fundações está estimada a partir da distribuição percentual disponível de meses específicos de cada um destes anos;

Os dados de 1995, 1996, 1997 e 1998 referem-se ao mês de dezembro dos respectivos anos;

A conversão dos instituidores de pensão dos sistemas DATAPREV/INSS e APSIS/MF para o SIAPE começou no ano de 1992 e foi gradativa ao longo do tempo, por isso há uma grande evolução em alguns períodos.

Em 1994 e 1995, os servidores do antigo INAMSP (Autarquia) passaram para o Ministério da Saúde, por isso há uma mudança significativa do quantitativo na Administração Direta e nas Autarquias em 1995.

A partir de 1996 foi considerado o critério de Força de Trabalho=quantidade de vínculos (-) exercício descentralizado (-) Jotação provisória (-) cedidos.

### 2. Empresas Públicas e sociedade de economia mista. Mês referência = dezembro.

Fonte: 1991/1994 - SEST/MPO;

Fonte: 1995 - SOF/MPO;

Fonte: 1996, 1997 e 1998 - STN/MF. Mês referência de Empresa Pública-novembro e de Sociedade de Economia Mista-dezembro.

Os aposentados e Instituidores de Pensão são pagos pela Previdência Social (DATAPREV/INSS);

Os quantitativos de funcionários referem-se somente àqueles pagos pelo Tesouro Nacional.

### 3. Pessoal Militar. Mês referência = novembro.

Fonte: 1991/1995 - EMFA

Fonte: 1996, 1997 e 1998 - SIAFI/MF

### 4. Poder Legislativo. Mês referência = novembro.

Fonte: 1991- REL. CPI PREV; 1993- Documentos internos relativos à prestação de contas do TCU; 1994- LDO e 1995- Portarias DOU., LDO/95 e ADMR(STN);

Fonte: 1996, 1997 e 1998 - SIAFI/MF

Os dados relativos a 1992 não foram fornecidos;

Induem cargos comissionados de livre provimento.

### 5. Poder Judiciário. Mês referência = dezembro.

Fonte: 1991/1995 - SOF/MPO e ADMP(STN)

Fonte: 1996, 1997 e 1998 - SIAFI/MF. Mês referência dezembro e novembro, respectivamente.

Obs.: Não consta BACEN e MPU

## 2.2 - Quantitativo (força de trabalho) de Servidores Civis do Poder Executivo dos Ex-Territórios<sup>1</sup> por Situação de Vínculo

|                        | 1996   | %     | 1997   | %     | 1998   | %     | 1999 <sup>2</sup> | %     |
|------------------------|--------|-------|--------|-------|--------|-------|-------------------|-------|
| <i>Ativos</i>          | 27.109 | 71,6  | 25.247 | 70,0  | 24.573 | 68,0  | 24.267            | 67,6  |
| <i>Aposentados</i>     | 7.388  | 19,5  | 7.159  | 19,9  | 7.729  | 21,4  | 7.821             | 21,8  |
| <i>Inst. de Pensão</i> | 3.383  | 8,9   | 3.644  | 10,1  | 3.815  | 10,6  | 3.802             | 10,6  |
| <i>Total</i>           | 37.880 | 100,0 | 36.050 | 100,0 | 36.117 | 100,0 | 35.890            | 100,0 |

Fonte: SEAP/MOG.

1- Inclui Acre, Amapá, Rondônia e Roraima

2- Posição de abril

Inclui Servidores Civis da administração direta, fundações e autarquias do Poder Executivo

Em 1996, 1997 e 1998 foi considerado o quantitativo do mês de dezembro de cada ano.

Força de Trabalho= quantidade de vínculo (-) exercício descentralizado (-) lotação provisória (-) cedido

## 2.3 - Evolução do Quantitativo de Servidores Civis

|                   | <i>Civis do Poder Executivo<sup>1</sup></i> | <i>Civis do Poder Executivo + Empregados das Estatais<sup>2</sup></i> |
|-------------------|---|---|
| 1988              | 705.548                                     |   |
| 1989              | 712.740                                     | 1.488.608   |
| 1990              | 628.305                                     | 1.312.682   |
| 1991 <sup>3</sup> | 598.375                                     | 1.238.817   |
| 1992 <sup>4</sup> | 620.870                                     | 1.261.037   |
| 1993              | 592.898                                     | 1.236.538   |
| 1994              | 583.020                                     | 1.216.058   |
| 1995              | 567.689                                     | 1.140.711   |
| 1996              | 554.736                                     | 1.068.063   |
| 1997 <sup>5</sup> | 531.725                                     | 994.805   |
| 1998              | 513.720                                     | 919.732   |
| 1999 <sup>6</sup> | 509.436                                     |   |

Elaborado: SEAP/MOG.

Fonte: SEAP-SEST/MOG.

1 - Número de servidores civis ativos do Poder Executivo (adm. direta, autarquias e fundações).

- Até 1991, uma parcela significativa destes servidores eram celetistas.

2 - Inclui servidores civis ativos do Poder Executivo e empregados das estatais.

3 - Em 1991 => ocorreu desligamento de servidores - Gov. Collor.

4 - Em 1992 => ocorreu a reintegração dos servidores - Gov. Collor.

5 - A partir de jun/97 considerado o critério de Força de Trabalho

Força de Trabalho= quantidade de vínculo (-) exercício descentralizado (-) lotação provisória (-) cedido.

6 - Posição de abr/99.

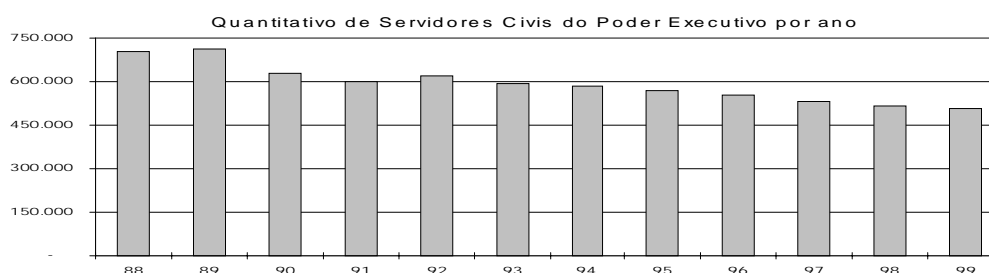



## 2.4 - Idade Média dos Servidores Civis do Poder Executivo por Situação de Vínculo <sup>1</sup>

Posição: fev/99

|                              | Masculino | Feminino  | Total     |
|------------------------------|-----------|-----------|-----------|
| Ativos                       | 43        | 42        | 43        |
| Aposentados                  | 67        | 61        | 65        |
| Inst. de Pensão <sup>2</sup> | 59        | 57        | 59        |
| <b>Total</b>                 | <b>55</b> | <b>50</b> | <b>53</b> |

Fonte: SEAP/MOG.

1 - Inclui Servidores Civis da administração direta, fundações e autarquias do Poder Executivo

2- No caso do Inst. de Pensão a idade média se refere idade do servidor quando do falecimento.

## 2.5 - Distribuição dos Servidores Civis Ativos do Poder Executivo por Sexo e Faixa Etária

Posição - abr/99

| Faixa Etária                  | Masculino      |              | Feminino       |              | Total          |              |
|-------------------------------|----------------|--------------|----------------|--------------|----------------|--------------|
|                               | Quantid.       | Part. %      | Quantid.       | Part. %      | Quantid.       | Part. %      |
| Até 20                        | 357            | 0,1          | 251            | 0,1          | 608            | 0,1          |
| 21 a 25                       | 4.105          | 1,4          | 3.742          | 1,7          | 7.847          | 1,5          |
| 26 a 30                       | 14.467         | 5,1          | 11.940         | 5,4          | 26.407         | 5,2          |
| 31 a 35                       | 34.702         | 12,1         | 28.221         | 12,6         | 62.923         | 12,4         |
| 36 a 40                       | 55.501         | 19,4         | 50.030         | 22,4         | 105.531        | 20,7         |
| 41 a 45                       | 63.320         | 22,1         | 56.902         | 25,5         | 120.222        | 23,6         |
| 46 a 50                       | 55.176         | 19,3         | 38.950         | 17,5         | 94.126         | 18,5         |
| 51 a 55                       | 33.056         | 11,5         | 18.964         | 8,5          | 52.020         | 10,2         |
| 56 a 60                       | 15.348         | 5,4          | 9.336          | 4,2          | 24.684         | 4,8          |
| 61 a 65                       | 7.259          | 2,5          | 3.599          | 1,6          | 10.858         | 2,1          |
| 66 a 70                       | 2.663          | 0,9          | 1.034          | 0,5          | 3.697          | 0,7          |
| mais de 70                    | 384            | 0,1          | 122            | 0,1          | 506            | 0,1          |
| Não classificada <sup>1</sup> | 4              | 0,0          | 3              | 0,0          | 7              | 0,0          |
| <b>Total</b>                  | <b>286.342</b> | <b>100,0</b> | <b>223.094</b> | <b>100,0</b> | <b>509.436</b> | <b>100,0</b> |

Fonte: SEAP/MOG.

1 - Não constam informações s/ sexo e idade no cadastro SIAPE.

Distribuição dos Servidores por Faixa Etária

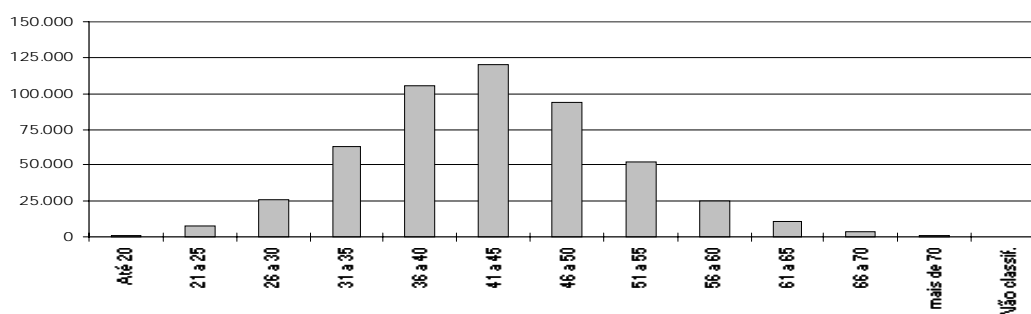

## 2.6 - Quantitativo (força de trabalho) de Servidores Cíveis Ativos do Poder Executivo por Nível de Escolaridade<sup>1</sup> do Cargo

| Nível                       | 1996           | %            | 1997           | %            | 1998           | %            | 1999 <sup>3</sup> | %            |
|-----------------------------|----------------|--------------|----------------|--------------|----------------|--------------|-------------------|--------------|
| Superior                    | 185.579        | 33,5         | 182.303        | 34,3         | 177.694        | 34,6         | 176.144           | 34,6         |
| Intermediário               | 321.408        | 57,9         | 302.503        | 56,9         | 289.797        | 56,4         | 286.795           | 56,3         |
| Auxiliar                    | 31.845         | 5,7          | 29.554         | 5,6          | 28.306         | 5,5          | 27.979            | 5,5          |
| Sem Informação <sup>2</sup> | 15.934         | 2,9          | 17.365         | 3,3          | 17.923         | 3,5          | 18.518            | 3,6          |
| <b>TOTAL</b>                | <b>554.767</b> | <b>100,0</b> | <b>531.732</b> | <b>100,0</b> | <b>513.722</b> | <b>100,0</b> | <b>509.436</b>    | <b>100,0</b> |

Fonte: SEAP/MOG

1- Não inclui aposentados e instituidores de pensão, sendo considerados só cargo ocupados.

2- Funções - DAS (não tem informações de escolaridade para função) e sem informação no cadastro.

3 - posição abr/99

No ano de 1996, 1997, 1998 os dados são posição de dezembro

Força de Trabalho= quantidade de vínculo (-) exercício descentralizado (-) lotação provisória (-) cedido

Quantitativo de Serv. Cíveis Ativos Federais por Nível de Escolaridade do Cargo

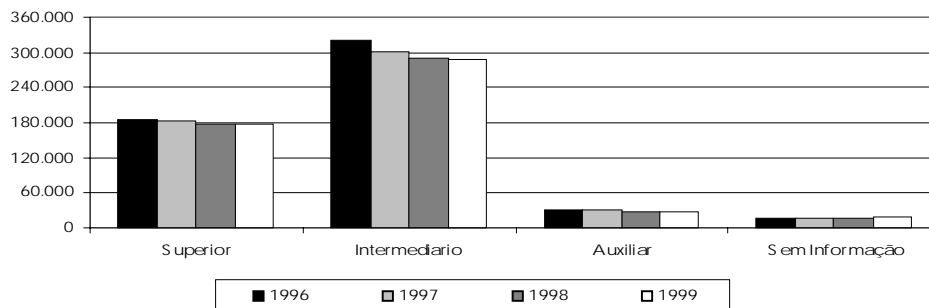

## 2.7 - Distribuição dos Servidores Cíveis Ativos do Poder Executivo por Nível de Escolaridade do Servidor

Posição - abr/99

| Nível Escolaridade                       | Distribuição  |
|--|---------------|
| Analfabeto                               | 0,3%          |
| Alfabetizado sem cursos regulares        | 0,6%          |
| Primeiro grau incompleto                 | 11,7%         |
| Primeiro grau                            | 7,7%          |
| Segundo grau incompleto                  | 3,7%          |
| Segundo grau ou técnico                  | 24,5%         |
| Superior incompleto                      | 4,3%          |
| Superior                                 | 31,1%         |
| Aperfeiçoamento / Espec. / Pós-Graduação | 7,8%          |
| Mestrado                                 | 4,9%          |
| Doutorado <sup>1</sup>                   | 3,3%          |
| Não Classificada                         | 0,0%          |
| <b>Total</b>                             | <b>100,0%</b> |

Fonte: SEAP/MOG.

1 - Inclui Phd, Livre docência e Pós-doutorado.

Informação é solicitada quando o servidor ingressa no serviço público, significa que poderá não estar atualizada a em decorrência da reduzida periodicidade da atualização desta informação.

## 2.8 - Distribuição dos Servidores Civis Ativos do Poder Executivo e dos Trabalhadores do Set. Privado por Nível de Escolaridade

| <i>Escolaridade</i> | <i>% Privado</i> <sup>1</sup> | <i>% Serv.Público</i> <sup>2</sup> |
|---------------------|-------------------------------|------------------------------------|
| Analfabeto          | 4,6                           | 0,9                                |
| 1º grau incompleto  | 41,4                          | 11,7                               |
| 1º grau completo    | 12,9                          | 7,7                                |
| 2º grau incompleto  | 5,7                           | 3,7                                |
| 2º grau completo    | 19,6                          | 24,5                               |
| Superior incompleto | 4,1                           | 4,3                                |
| Superior completo   | 11,7                          | 47,2                               |
| <b>Total</b>        | <b>100,0</b>                  | <b>100,0</b>                       |

Elaborado: SEAP/MOG.

1 - Anuário Estatístico do IBGE- posição do 3º trimestre de 1996 das Regiões Metropolitanas de Recife, Salvador, Belo Horizonte, Rio de Janeiro, São Paulo e Porto Alegre.

2 - SEAP/MOG, posição de abr/99.

Distribuição dos servidores do Poder Executivo e do Setor Privado por Nível de Escolaridade - %

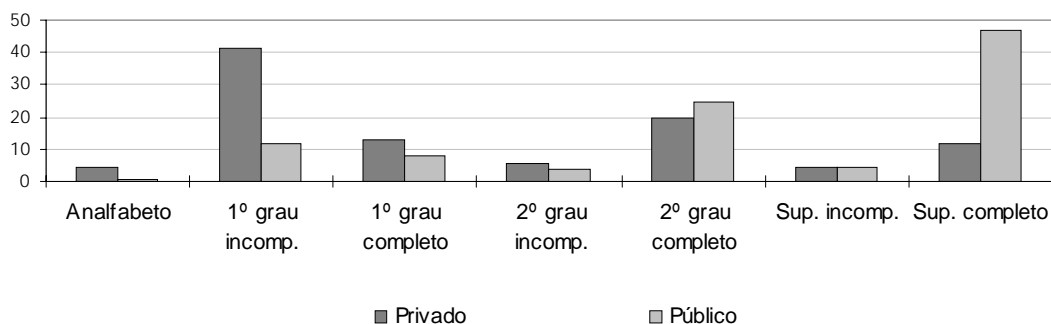

## 2.9 - Quantitativo (força de trabalho) de Servidores Civis do Poder Executivo

por Nível de Escolaridade do Cargo e por Ministério <sup>1</sup>

Posição - abr/99

|                          | Superior       |             | Intermediário  |             | Auxiliar      |            | Sem Informação <sup>2</sup> |            | Total          |              |
|--------------------------|----------------|-------------|----------------|-------------|---------------|------------|-----------------------------|------------|----------------|--------------|
|                          | Qtde           | %           | Qtde           | %           | Qtde          | %          | Qtde                        | %          | Qtde           | %            |
| Presidência <sup>3</sup> | 1.360          | 25,0        | 1.364          | 25,1        | 96            | 1,8        | 2.619                       | 48,2       | 5.439          | 100,0        |
| EMFA                     | 131            | 8,0         | 523            | 32,0        | 122           | 7,5        | 857                         | 52,5       | 1.633          | 100,0        |
| Ex-Ministérios           | 0              | 0,0         | 0              | 0,0         | 0             | 0,0        | 15                          | 100,0      | 15             | 100,0        |
| AGU                      | 37             | 1,8         | 7              | 0,3         | 0             | 0,0        | 2.062                       | 97,9       | 2.106          | 100,0        |
| Ex-Territórios           | 8.779          | 36,2        | 13.309         | 54,8        | 2.177         | 9,0        | 2                           | 0,0        | 24.267         | 100,0        |
| Aeronautica              | 1.493          | 16,6        | 5.753          | 63,8        | 1.186         | 13,2       | 579                         | 6,4        | 9.011          | 100,0        |
| Agricultura              | 2.894          | 26,1        | 6.254          | 56,3        | 1.670         | 15,0       | 283                         | 2,5        | 11.101         | 100,0        |
| Assuntos Fundiários      | 1.411          | 23,7        | 4.273          | 71,9        | 3             | 0,1        | 257                         | 4,3        | 5.944          | 100,0        |
| Ciência e Tecnologia     | 1.990          | 45,9        | 2.084          | 48,0        | 69            | 1,6        | 197                         | 4,5        | 4.340          | 100,0        |
| Comunicações             | 66             | 4,5         | 553            | 37,6        | 3             | 0,2        | 850                         | 57,7       | 1.472          | 100,0        |
| Cultura                  | 1.179          | 44,2        | 1.199          | 44,9        | 83            | 3,1        | 208                         | 7,8        | 2.669          | 100,0        |
| Educação                 | 85.436         | 51,2        | 62.094         | 37,2        | 16.262        | 9,7        | 3.154                       | 1,9        | 166.946        | 100,0        |
| Esportes                 | 28             | 14,3        | 76             | 38,8        | 2             | 1,0        | 90                          | 45,9       | 196            | 100,0        |
| Exército                 | 1.998          | 16,7        | 8.163          | 68,3        | 1.721         | 14,4       | 68                          | 0,6        | 11.950         | 100,0        |
| Fazenda                  | 10.368         | 37,5        | 15.853         | 57,3        | 704           | 2,5        | 747                         | 2,7        | 27.672         | 100,0        |
| Ind. e Comércio          | 747            | 31,5        | 1.253          | 52,8        | 48            | 2,0        | 327                         | 13,8       | 2.375          | 100,0        |
| Justiça                  | 1.853          | 8,1         | 19.864         | 86,7        | 485           | 2,1        | 714                         | 3,1        | 22.916         | 100,0        |
| Marinha                  | 1.451          | 13,2        | 7.296          | 66,5        | 1.595         | 14,5       | 629                         | 5,7        | 10.971         | 100,0        |
| Meio-Ambiente            | 2.205          | 26,7        | 5.506          | 66,7        | 186           | 2,3        | 354                         | 4,3        | 8.251          | 100,0        |
| Minas e Energia          | 445            | 23,2        | 870            | 45,4        | 35            | 1,8        | 566                         | 29,5       | 1.916          | 100,0        |
| Planejamento             | 2.687          | 19,5        | 9.935          | 72,2        | 63            | 0,5        | 1.078                       | 7,8        | 13.763         | 100,0        |
| Previdência              | 10.608         | 24,6        | 31.985         | 74,1        | 178           | 0,4        | 399                         | 0,9        | 43.170         | 100,0        |
| Relações Exteriores      | 1.815          | 58,6        | 1.245          | 40,2        | 5             | 0,2        | 32                          | 1,0        | 3.097          | 100,0        |
| Saúde                    | 32.601         | 28,2        | 79.966         | 69,2        | 1.195         | 1,0        | 1.762                       | 1,5        | 115.524        | 100,0        |
| Trabalho                 | 3.689          | 46,1        | 3.941          | 49,2        | 56            | 0,7        | 321                         | 4,0        | 8.007          | 100,0        |
| Transporte               | 873            | 18,6        | 3.429          | 73,2        | 35            | 0,7        | 348                         | 7,4        | 4.685          | 100,0        |
| <b>Total</b>             | <b>176.144</b> | <b>34,6</b> | <b>286.795</b> | <b>56,3</b> | <b>27.979</b> | <b>5,5</b> | <b>18.518</b>               | <b>3,6</b> | <b>509.436</b> | <b>100,0</b> |

Fonte: SEAP/MOG.

1 - Não inclui aposentados e instituidores de pensão, sendo considerado só cargos ocupados.

2 - Não possui informação de escolaridade no cadastro SIAPE

3 - Inclui a Vice-Presidência, AEB, CNEN e a SAE.

4 - Força de trabalho = quantidade de vínculo (-) exercício descentralizado (-) lotação provisória (-) cedido.

## 2.10 - Quantitativo (força de trabalho) dos Servidores Públicos Civis do Poder Executivo por Órgão e Situação de Vínculo<sup>1</sup>

Posição - abr/99

| Estado                   | Ativos         | %           | Aposentados    | %           | Inst. Pensão   | %           | Total            | %            |
|--------------------------|----------------|-------------|----------------|-------------|----------------|-------------|------------------|--------------|
| Presidência <sup>2</sup> | 5.438          | 83,1        | 1.004          | 15,3        | 104            | 1,6         | 6.546            | 100,0        |
| EMFA                     | 1.634          | 76,4        | 418            | 19,5        | 88             | 4,1         | 2.140            | 100,0        |
| AGU                      | 2.106          | 99,2        | 14             | 0,7         | 3              | 0,1         | 2.123            | 100,0        |
| Ex-Ministérios           | 15             | 100,0       | 0              | 0,0         | 0              | 0,0         | 15               | 100,0        |
| Ex-Territórios           | 24.267         | 67,6        | 7.821          | 21,8        | 3.802          | 10,6        | 35.890           | 100,0        |
| Aeronáutica              | 9.011          | 28,3        | 13.456         | 42,2        | 9.389          | 29,5        | 31.856           | 100,0        |
| Agricultura              | 11.101         | 30,3        | 13.883         | 37,9        | 11.677         | 31,9        | 36.661           | 100,0        |
| Assuntos Fundiários      | 5.944          | 53,5        | 4.375          | 39,3        | 801            | 7,2         | 11.120           | 100,0        |
| Ciência e Tecnologia     | 4.340          | 69,4        | 1.688          | 27,0        | 224            | 3,6         | 6.252            | 100,0        |
| Comunicações             | 1.472          | 3,5         | 21.613         | 51,3        | 19.021         | 45,2        | 42.106           | 100,0        |
| Cultura                  | 2.669          | 65,1        | 1.267          | 30,9        | 165            | 4,0         | 4.101            | 100,0        |
| Educação                 | 166.947        | 64,6        | 73.994         | 28,6        | 17.370         | 6,7         | 258.311          | 100,0        |
| Esportes                 | 196            | 95,1        | 10             | 4,9         | 0              | 0,0         | 206              | 100,0        |
| Exército                 | 11.950         | 32,6        | 14.216         | 38,8        | 10.518         | 28,7        | 36.684           | 100,0        |
| Fazenda                  | 27.672         | 39,0        | 26.793         | 37,8        | 16.440         | 23,2        | 70.905           | 100,0        |
| Ind. e Comércio          | 2.375          | 70,8        | 809            | 24,1        | 169            | 5,0         | 3.353            | 100,0        |
| Justiça                  | 22.916         | 58,5        | 10.785         | 27,5        | 5.486          | 14,0        | 39.187           | 100,0        |
| Marinha                  | 10.971         | 35,1        | 11.328         | 36,3        | 8.947          | 28,6        | 31.246           | 100,0        |
| Meio-Ambiente            | 8.251          | 34,0        | 10.932         | 45,1        | 5.062          | 20,9        | 24.245           | 100,0        |
| Minas e Energia          | 1.916          | 49,5        | 1.338          | 34,6        | 614            | 15,9        | 3.868            | 100,0        |
| Planejamento             | 13.763         | 56,7        | 8.911          | 36,7        | 1.614          | 6,6         | 24.288           | 100,0        |
| Previdência              | 43.170         | 45,6        | 42.214         | 44,6        | 9.222          | 9,7         | 94.606           | 100,0        |
| Relações Exteriores      | 3.097          | 60,7        | 1.353          | 26,5        | 649            | 12,7        | 5.099            | 100,0        |
| Saúde                    | 115.523        | 50,8        | 83.326         | 36,6        | 28.649         | 12,6        | 227.498          | 100,0        |
| Trabalho                 | 8.007          | 40,4        | 8.397          | 42,4        | 3.404          | 17,2        | 19.808           | 100,0        |
| Transporte               | 4.685          | 5,6         | 36.602         | 43,7        | 42.464         | 50,7        | 83.751           | 100,0        |
| <b>Total</b>             | <b>509.436</b> | <b>46,2</b> | <b>396.547</b> | <b>36,0</b> | <b>195.882</b> | <b>17,8</b> | <b>1.101.865</b> | <b>100,0</b> |

Elaborado: SEAP/MOG.

1 - Inclui os servidores civis da administração direta, autarquias e fundações do Poder Executivo.

2 - Inclui Vice-Presidência, AEB, CNEN e SAE

3 - Força de trabalho = quantidade de vínculo (-) exercício descentralizado (-) lotação provisória (-) cedido.

## 2.11 - Quantitativo dos Servidores Públicos Civis Ativos do Poder Executivo por Órgão, segundo o Sexo<sup>1</sup>

Posição - abr/99

| Estado                   | Masculino      |             | Feminino       |             | Total          |              |
|--------------------------|----------------|-------------|----------------|-------------|----------------|--------------|
|                          | Qtde           | Part.%      | Qtde           | Part.%      | Qtde           | Part.%       |
| Presidência <sup>2</sup> | 3.832          | 70,5        | 1.606          | 29,5        | 5.438          | 100,0        |
| EM FA                    | 865            | 52,9        | 769            | 47,1        | 1.634          | 100,0        |
| AGU                      | 996            | 47,3        | 1.110          | 52,7        | 2.106          | 100,0        |
| Ex-Ministérios           | 4              | 26,7        | 11             | 73,3        | 15             | 100,0        |
| Ex-Territórios           | 9.558          | 39,4        | 14.709         | 60,6        | 24.267         | 100,0        |
| Aeronáutica              | 5.853          | 65,0        | 3.158          | 35,0        | 9.011          | 100,0        |
| Agricultura              | 8.567          | 77,2        | 2.534          | 22,8        | 11.101         | 100,0        |
| Assuntos Fundiários      | 3.915          | 65,9        | 2.029          | 34,1        | 5.944          | 100,0        |
| Ciência e Tecnologia     | 2.795          | 64,4        | 1.545          | 35,6        | 4.340          | 100,0        |
| Comunicações             | 854            | 58,0        | 618            | 42,0        | 1.472          | 100,0        |
| Cultura                  | 1.410          | 52,8        | 1.259          | 47,2        | 2.669          | 100,0        |
| Educação                 | 88.816         | 53,2        | 78.131         | 46,8        | 166.947        | 100,0        |
| Esportes                 | 89             | 45,4        | 107            | 54,6        | 196            | 100,0        |
| Exército                 | 5.587          | 46,8        | 6.363          | 53,2        | 11.950         | 100,0        |
| Fazenda                  | 16.205         | 58,6        | 11.467         | 41,4        | 27.672         | 100,0        |
| Ind. e Comércio          | 1.374          | 57,9        | 1.001          | 42,1        | 2.375          | 100,0        |
| Justiça                  | 18.505         | 80,8        | 4.411          | 19,2        | 22.916         | 100,0        |
| Marinha                  | 8.081          | 73,7        | 2.890          | 26,3        | 10.971         | 100,0        |
| Meio-Ambiente            | 5.811          | 70,4        | 2.440          | 29,6        | 8.251          | 100,0        |
| Minas e Energia          | 1.228          | 64,1        | 688            | 35,9        | 1.916          | 100,0        |
| Planejamento             | 8.548          | 62,1        | 5.215          | 37,9        | 13.763         | 100,0        |
| Previdência              | 18.037         | 41,8        | 25.133         | 58,2        | 43.170         | 100,0        |
| Relações Exteriores      | 1.849          | 59,7        | 1.248          | 40,3        | 3.097          | 100,0        |
| Saúde                    | 65.956         | 57,1        | 49.567         | 42,9        | 115.523        | 100,0        |
| Trabalho                 | 4.326          | 54,0        | 3.681          | 46,0        | 8.007          | 100,0        |
| Transporte               | 3.281          | 70,0        | 1.404          | 30,0        | 4.685          | 100,0        |
| <b>Total</b>             | <b>286.342</b> | <b>56,2</b> | <b>223.094</b> | <b>43,8</b> | <b>509.436</b> | <b>100,0</b> |

Elaborado: SEAP/MOG.

1 - Inclui os servidores civis da administração direta, autarquias e fundações do Poder Executivo.

2 - Inclui a Vice-Presidência, AEB, CNEN e SAE

# SERVIDORES

## 2.12 - Quantitativo de Servidores das Carreiras da Administração Pública Federal

Posição - abr/99

| Cargo / Carreira             | Quantitativo de Servidores                         |                                 |                |              |                       |             |                  |              |        |
|------------------------------|--|---------------------------------|----------------|--------------|-----------------------|-------------|------------------|--------------|--------|
|                              | Ativo  |                                 | Aposentado     |              | Instituidor de Pensão |             | Total Geral      |              |        |
|                              | Total  | Feminino                        | Total          | Feminino     | Total                 | Feminino    | Total            | Feminino     |        |
| <b>Gestão</b>                | - Analista de Comércio Exterior - NS               | 86                              | 16,3%          | -            | 0,0%                  | -           | 0,0%             | 86           | 16,3%  |
|                              | - Analista de Orçamento / Finanças e Controle - NS | 1.129                           | 30,0%          | 1.470        | 53,1%                 | 248         | 21,0%            | 2.847        | 41,1%  |
|                              | - Gestor - NS                                      | 287                             | 20,9%          | 1            | 0,0%                  | 1           | 100,0%           | 289          | 21,1%  |
|                              | - Supervisor Médico Pericial - NS                  | 184                             | 35,3%          | -            | 0,0%                  | -           | 0,0%             | 184          | 35,3%  |
|                              | - Técnico de Planejamento - TP 1500 - NS           | 35                              | 34,3%          | 86           | 54,7%                 | 6           | 33,3%            | 127          | 48,0%  |
|                              | - Técnico de Planejamento e Pesquisa - IPEA - NS   | 171                             | 24,0%          | 264          | 25,4%                 | 12          | 16,7%            | 447          | 24,6%  |
|                              | - Técnico de Orçamento / Finanças e Controle - NI  | 1.597                           | 49,4%          | 1.084        | 63,5%                 | 141         | 24,1%            | 2.822        | 53,5%  |
| <b>Auditoria</b>             | - Auditor Fiscal do Tesouro Nacional - NS          | 6.977                           | 26,4%          | 6.352        | 29,0%                 | 5.858       | 4,2%             | 19.187       | 20,5%  |
|                              | - Técnico do Tesouro Nacional - NI                 | 6.582                           | 42,1%          | 5.465        | 68,6%                 | 1.656       | 21,9%            | 13.703       | 50,2%  |
| <b>Diplomacia</b>            | - 3º Secretário a Ministro 1ª Classe               | 951                             | 18,7%          | 223          | 8,5%                  | 217         | 1,8%             | 1.391        | 14,5%  |
|                              | - Oficial de Chancelaria - NS                      | 719                             | 63,0%          | 318          | 76,7%                 | 60          | 21,7%            | 1.097        | 64,7%  |
|                              | - Assistente de Chancelaria - NI                   | 636                             | 56,4%          | 257          | 68,5%                 | 54          | 24,1%            | 947          | 57,9%  |
| <b>Jurídica</b>              | - Procurador Autárquico do INSS                    | 865                             | 41,5%          | 1.567        | 36,1%                 | 567         | 5,1%             | 2.999        | 31,8%  |
|                              | - Procurador da Fazenda Nacional                   | 383                             | 35,0%          | 214          | 24,3%                 | 72          | 1,4%             | 669          | 28,0%  |
|                              | - Advogado/Assistente Jurídico AGU                 | 35                              | 37,1%          | 3            | 66,7%                 | -           | 0,0%             | 38           | 39,5%  |
|                              | - Advogado/Procurador de Autarquias e Fundações    | 2.015                           | 41,6%          | 2.935        | 37,1%                 | 603         | 6,6%             | 5.553        | 35,5%  |
|                              | - Defensor Público                                 | 25                              | 56,0%          | 18           | 38,9%                 | 15          | 0,0%             | 58           | 36,2%  |
| <b>Polícia Federal</b>       | - Delegado - NS                                    | 704                             | 11,8%          | 670          | 11,5%                 | 216         | 0,9%             | 1.590        | 10,2%  |
|                              | - Censor - NS <sup>1</sup>                         | -                               | -              | 2            | -                     | 6           | -                | 8            | 50,0%  |
|                              | - Perito - NS                                      | 274                             | 28,1%          | 154          | 33,1%                 | 47          | 4,3%             | 475          | 27,4%  |
|                              | - Escrivão - NI                                    | 1.020                           | 25,9%          | 104          | 26,0%                 | 57          | 3,5%             | 1.181        | 24,8%  |
|                              | - Agente - NI                                      | 4.825                           | 6,5%           | 1.997        | 3,0%                  | 2.833       | 1,3%             | 9.655        | 4,3%   |
|                              | - Papiloscopista - NI                              | 193                             | 24,4%          | 120          | 20,0%                 | 51          | 9,8%             | 364          | 20,9%  |
| <b>Pesquisa em C &amp; T</b> | - Analista - NS                                    | 1.788                           | 52,2%          | 1.206        | 51,5%                 | 50          | 24,0%            | 3.044        | 51,5%  |
|                              | - Tecnologista - NS                                | 4.066                           | 40,5%          | 1.556        | 44,7%                 | 70          | 14,3%            | 5.692        | 41,3%  |
|                              | - Pesquisador - NS                                 | 2.059                           | 41,0%          | 605          | 45,6%                 | 54          | 24,1%            | 2.718        | 41,7%  |
|                              | - Assistente - NI                                  | 6.997                           | 40,3%          | 2.797        | 43,8%                 | 273         | 15,0%            | 10.067       | 40,6%  |
|                              | - Técnico - NI                                     | 9.027                           | 35,1%          | 3.637        | 44,3%                 | 231         | 13,0%            | 12.895       | 37,3%  |
|                              | - Auxiliar Técnico - NA                            | 72                              | 34,7%          | 8            | 12,5%                 | 1           | 0,0%             | 81           | 32,1%  |
|                              | - Auxiliar - NA                                    | 666                             | 30,6%          | 186          | 24,7%                 | 42          | 4,8%             | 894          | 28,2%  |
| <b>Tecnol. Militar</b>       | - Engenheiro - NS                                  | 267                             | 14,2%          | 41           | 7,3%                  | 5           | 0,0%             | 313          | 13,1%  |
| <b>Reforma Agrária</b>       | - Engenheiro Agrônomo - NS                         | 484                             | 13,4%          | 235          | 7,2%                  | 35          | 0,0%             | 754          | 10,9%  |
|                              | - Fiscal de Cadastro e Tributação Rural - NS       | 116                             | 51,7%          | 14           | 50,0%                 | -           | 0,0%             | 130          | 51,5%  |
|                              | - Orientador de Assentamentos - NS                 | 82                              | 52,4%          | 14           | 42,9%                 | 1           | 0,0%             | 97           | 50,5%  |
| <b>Fiscalização</b>          | - Fiscal de Contribuições Previdenciárias - INSS   | 3.884                           | 46,0%          | 5.769        | 33,9%                 | 2.573       | 4,0%             | 12.226       | 31,5%  |
|                              | - Assistente Social - Mtb                          | 20                              | 100,0%         | 36           | 94,4%                 | 2           | 50,0%            | 58           | 94,8%  |
|                              | - Engenheiro - Mtb                                 | 363                             | 27,5%          | 69           | 10,1%                 | 25          | 0,0%             | 457          | 23,4%  |
|                              | - Fiscal do Trabalho - Mtb                         | 2.466                           | 39,9%          | 2.168        | 41,3%                 | 641         | 6,7%             | 5.275        | 36,5%  |
|                              | - Médico do Trabalho - 40 horas - Mtb              | 313                             | 26,8%          | 101          | 21,8%                 | 38          | 2,6%             | 452          | 23,7%  |
|                              | - Engenheiro Agrônomo - MAARA                      | 764                             | 11,6%          | 689          | 6,1%                  | 605         | 1,0%             | 2.058        | 6,7%   |
|                              | - Farmacêutico - MAARA                             | 33                              | 81,8%          | 18           | 44,4%                 | 2           | 0,0%             | 53           | 66,0%  |
|                              | - Químico - MAARA                                  | 41                              | 63,4%          | 45           | 40,0%                 | 23          | 4,3%             | 109          | 41,3%  |
|                              | - Zootecnista - MAARA                              | 13                              | 15,4%          | 4            | 0,0%                  | 1           | 0,0%             | 18           | 11,1%  |
| <b>Docente</b>               | - Professor Superior (Auxiliar a Titular)          | 48.531                          | 39,3%          | 23.540       | 40,0%                 | 4.736       | 6,7%             | 76.807       | 37,5%  |
|                              | - Professor de 1º e 2º graus (A a E)               | 22.209                          | 54,4%          | 8.567        | 60,7%                 | 1.520       | 20,5%            | 32.296       | 54,5%  |
| <b>CVM</b>                   | - Advogado - NS                                    | 21                              | 28,6%          | 7            | 85,7%                 | -           | 0,0%             | 28           | 42,9%  |
|                              | - Analista - NS                                    | 99                              | 15,2%          | 47           | 29,8%                 | 4           | 25,0%            | 150          | 20,0%  |
|                              | - Inspetor - NS                                    | 52                              | 11,5%          | 18           | 22,2%                 | 5           | 0,0%             | 75           | 13,3%  |
|                              | - Cargos de Nível Intermediário                    | 134                             | 44,8%          | 69           | 76,8%                 | 4           | 75,0%            | 207          | 56,0%  |
| <b>SUSEP</b>                 | - Analista Técnico - NS                            | 136                             | 34,6%          | 103          | 44,7%                 | 11          | 9,1%             | 250          | 37,6%  |
|                              | - Assistente Social - NS                           | 1                               | 100,0%         | -            | 0,0%                  | -           | 0,0%             | 1            | 100,0% |
|                              | - Médico - NS                                      | 2                               | 50,0%          | -            | 0,0%                  | -           | 0,0%             | 2            | 50,0%  |
|                              | - Procurador Autárquico - NS                       | 25                              | 24,0%          | 26           | 57,7%                 | 1           | 0,0%             | 52           | 40,4%  |
|                              | - Cargos de Nível Intermediário                    | 98                              | 51,0%          | 186          | 48,9%                 | 32          | 6,3%             | 316          | 45,3%  |
| <b>PCC</b>                   | - Cargos de Nível Superior                         | 73.324                          | 47,5%          | 61.423       | 45,4%                 | 18.372      | 7,3%             | 153.119      | 41,9%  |
|                              | - Cargos de Nível Intermediário                    | 246.361                         | 46,8%          | 232.827      | 39,5%                 | 128.973     | 6,7%             | 608.161      | 35,5%  |
|                              | - Cargos de Nível Auxiliar                         | 27.241                          | 40,3%          | 22.716       | 15,0%                 | 23.148      | 3,5%             | 73.105       | 20,8%  |
| <b>DACTA</b>                 | - Cargos de Nível Superior                         | 20                              | 5,0%           | 5            | 0,0%                  | -           | 0,0%             | 25           | 4,0%   |
|                              | - Cargos de Nível Intermediário                    | 192                             | 19,8%          | 43           | 25,6%                 | 7           | 14,3%            | 242          | 20,7%  |
| <b>IPEA</b>                  | - Cargos de Nível Superior                         | 47                              | 38,3%          | 100          | 56,0%                 | 2           | 50,0%            | 149          | 50,3%  |
|                              | (demais cargos)                                    | - Cargos de Nível Intermediário | 194            | 33,0%        | 171                   | 65,5%       | 9                | 44,4%        | 374    |
| <b>PC <sup>2</sup></b>       | - Cargos de Nível Superior                         | 78                              | 17,9%          | 26           | 7,7%                  | 29          | 10,3%            | 133          | 14,3%  |
|                              | - Cargos de Nível Intermediário                    | 989                             | 25,6%          | 788          | 1,3%                  | 929         | 1,6%             | 2.706        | 10,3%  |
| <b>Min. da Justiça</b>       | - Policial Rodoviário Federal - NI                 | 7.950                           | 5,8%           | 2.949        | 0,4%                  | 694         | 1,9%             | 11.593       | 4,2%   |
|                              | - Não Classificado <sup>3</sup>                    | 3                               | 33,3%          | 2            | 50,0%                 | 1           | 0,0%             | 6            | 33,3%  |
|                              | - Sem Cargo <sup>4</sup>                           | 18.515                          | 41,3%          | 432          | 42,6%                 | 13          | 0,0%             | 18.960       | 41,3%  |
| <b>Total</b>                 | <b>509.436</b>                                     | <b>43,8%</b>                    | <b>396.547</b> | <b>39,2%</b> | <b>195.882</b>        | <b>6,4%</b> | <b>1.101.865</b> | <b>35,5%</b> |        |

Fonte: SEAP/MOG

NS - Nível Superior

NI - Nível Intermediário

NA - Nível Auxiliar

<sup>1</sup> Extinção, conforme Lei nº 9.688, de 06/07/98.

<sup>2</sup> Polícia Civil do Ex-Território

<sup>3</sup> Código de cargo não compatível no cadastro SIAPE

<sup>4</sup> Servidores sem vínculo e requisitados de outros órgãos da administração direta, autarquias, fundações, empresas e outras esferas

## 2.13 - Distribuição % dos Servidores das Carreiras Ativos por Faixa Etária da Administração Pública Federal

| Posição - abr/99             | Cargo / Carreira                                   | Faixa Etária |              |              |              |             |                  |
|------------------------------|--|--------------|--------------|--------------|--------------|-------------|------------------|
|                              |  | Até 30       | 31 a 40      | 41 a 50      | 51 a 60      | Mais de 60  | Não Classificado |
| <b>Gestão</b>                | - Analista de Comércio Exterior - NS               | 50,0%        | 37,2%        | 12,8%        | 0,0%         | 0,0%        | 0,0%             |
|                              | - Analista de Orçamento / Finanças e Controle - NS | 24,2%        | 37,8%        | 30,4%        | 7,2%         | 0,4%        | 0,0%             |
|                              | - Gestor - NS                                      | 38,0%        | 42,5%        | 15,7%        | 3,5%         | 0,3%        | 0,0%             |
|                              | - Supervisor Médico Pericial - NS                  | 6,0%         | 47,3%        | 38,0%        | 7,6%         | 1,1%        | 0,0%             |
|                              | - Técnico de Planejamento - TP 1500 - NS           | 0,0%         | 0,0%         | 60,0%        | 34,3%        | 5,7%        | 0,0%             |
|                              | - Técnico de Planejamento e Pesquisa - IPEA - NS   | 24,6%        | 30,4%        | 31,0%        | 13,5%        | 0,6%        | 0,0%             |
| <b>Auditoria</b>             | - Técnico de Orçamento / Finanças e Controle - NI  | 26,8%        | 31,1%        | 36,4%        | 5,1%         | 0,6%        | 0,0%             |
|                              | - Auditor Fiscal do Tesouro Nacional - NS          | 5,9%         | 33,9%        | 40,9%        | 16,2%        | 3,1%        | 0,0%             |
| <b>Diplomacia</b>            | - Técnico do Tesouro Nacional - NI                 | 21,2%        | 41,8%        | 30,9%        | 4,8%         | 1,2%        | 0,0%             |
|                              | - 3º Secretário a Ministro 1ª Classe               | 11,3%        | 27,8%        | 28,8%        | 22,8%        | 9,4%        | 0,0%             |
|                              | - Oficial de Chancelaria - NS                      | 8,3%         | 28,2%        | 29,6%        | 26,8%        | 7,0%        | 0,0%             |
| <b>Jurídica</b>              | - Assistente de Chancelaria - NI                   | 0,2%         | 22,2%        | 52,8%        | 19,3%        | 5,5%        | 0,0%             |
|                              | - Procurador Autárquico do INSS                    | 23,1%        | 31,3%        | 29,2%        | 13,3%        | 3,0%        | 0,0%             |
|                              | - Procurador da Fazenda Nacional                   | 19,1%        | 41,8%        | 21,7%        | 11,0%        | 6,5%        | 0,0%             |
|                              | - Advogado/Assistente Jurídico AGU                 | 11,4%        | 45,7%        | 22,9%        | 14,3%        | 5,7%        | 0,0%             |
|                              | - Advogado/Procurador de Autarquias e Fundações    | 11,0%        | 27,4%        | 39,9%        | 16,9%        | 4,9%        | 0,0%             |
| <b>Polícia Federal</b>       | - Defensor Público                                 | 0,0%         | 4,0%         | 56,0%        | 24,0%        | 16,0%       | 0,0%             |
|                              | - Delegado - NS                                    | 13,5%        | 34,8%        | 42,9%        | 8,4%         | 0,4%        | 0,0%             |
|                              | - Perito - NS                                      | 15,7%        | 31,8%        | 44,9%        | 7,7%         | 0,0%        | 0,0%             |
|                              | - Escrivão - NI                                    | 21,9%        | 46,2%        | 31,7%        | 0,3%         | 0,0%        | 0,0%             |
|                              | - Agente - NI                                      | 15,0%        | 43,3%        | 40,1%        | 1,5%         | 0,1%        | 0,0%             |
| <b>Pesquisa em C &amp; T</b> | - Papioscopista - NI                               | 9,8%         | 56,0%        | 31,1%        | 3,1%         | 0,0%        | 0,0%             |
|                              | - Analista - NS                                    | 3,7%         | 32,2%        | 53,2%        | 9,2%         | 1,8%        | 0,0%             |
|                              | - Tecnologista - NS                                | 3,1%         | 34,1%        | 52,3%        | 9,2%         | 1,4%        | 0,0%             |
|                              | - Pesquisador - NS                                 | 1,4%         | 26,3%        | 53,4%        | 16,3%        | 2,6%        | 0,0%             |
|                              | - Assistente - NI                                  | 3,8%         | 40,5%        | 41,4%        | 11,5%        | 2,8%        | 0,0%             |
|                              | - Técnico - NI                                     | 3,7%         | 35,9%        | 49,3%        | 9,5%         | 1,5%        | 0,0%             |
| <b>Tecnologia Militar</b>    | - Auxiliar Técnico - NA                            | 9,7%         | 37,5%        | 30,6%        | 20,8%        | 1,4%        | 0,0%             |
|                              | - Auxiliar - NA                                    | 7,8%         | 32,1%        | 33,2%        | 21,9%        | 5,0%        | 0,0%             |
|                              | - Engenheiro - NS                                  | 0,0%         | 32,6%        | 59,9%        | 6,7%         | 0,7%        | 0,0%             |
|                              | - Engenheiro Agrônomo - NS                         | 5,0%         | 17,6%        | 58,1%        | 18,2%        | 1,2%        | 0,0%             |
|                              | - Fiscal de Cadastro e Tributação Rural - NS       | 0,0%         | 35,3%        | 49,1%        | 15,5%        | 0,0%        | 0,0%             |
|                              | - Orientador de Assentamentos - NS                 | 0,0%         | 37,8%        | 47,6%        | 14,6%        | 0,0%        | 0,0%             |
|                              | - Fiscal de Contribuições Previdenciárias - INSS   | 6,4%         | 28,5%        | 57,1%        | 6,8%         | 1,3%        | 0,0%             |
|                              | - Assistente Social - Mtb                          | 0,0%         | 45,0%        | 45,0%        | 10,0%        | 0,0%        | 0,0%             |
|                              | - Engenheiro - Mtb                                 | 3,9%         | 34,2%        | 55,9%        | 5,8%         | 0,3%        | 0,0%             |
|                              | - Fiscal do Trabalho - Mtb                         | 10,6%        | 32,5%        | 32,5%        | 19,7%        | 4,8%        | 0,0%             |
| <b>Fiscalização</b>          | - Médico do Trabalho - 40 horas - Mtb              | 1,3%         | 14,1%        | 67,7%        | 16,6%        | 0,3%        | 0,0%             |
|                              | - Engenheiro Agrônomo - MAARA                      | 0,0%         | 13,7%        | 51,2%        | 31,9%        | 3,1%        | 0,0%             |
|                              | - Farmacêutico - MAARA                             | 0,0%         | 18,2%        | 75,8%        | 3,0%         | 3,0%        | 0,0%             |
|                              | - Químico - MAARA                                  | 0,0%         | 9,8%         | 65,9%        | 22,0%        | 2,4%        | 0,0%             |
|                              | - Zootecnista - MAARA                              | 0,0%         | 23,1%        | 69,2%        | 7,7%         | 0,0%        | 0,0%             |
|                              | - Professor Superior (Auxiliar a Titular)          | 7,5%         | 30,1%        | 40,7%        | 18,3%        | 3,4%        | 0,0%             |
|                              | - Professor de 1º e 2º graus (A a E)               | 9,4%         | 38,3%        | 40,7%        | 10,2%        | 1,5%        | 0,0%             |
|                              | - Advogado - NS                                    | 47,6%        | 23,8%        | 28,6%        | 0,0%         | 0,0%        | 0,0%             |
|                              | - Analista - NS                                    | 16,2%        | 26,3%        | 47,5%        | 9,1%         | 1,0%        | 0,0%             |
|                              | - Inspetor - NS                                    | 13,5%        | 44,2%        | 32,7%        | 9,6%         | 0,0%        | 0,0%             |
| <b>CVM</b>                   | - Cargos de Nível Intermediário                    | 9,7%         | 42,5%        | 43,3%        | 4,5%         | 0,0%        | 0,0%             |
|                              | - Analista Técnico - NS                            | 17,6%        | 37,5%        | 34,6%        | 7,4%         | 2,9%        | 0,0%             |
|                              | - Assistente Social - NS                           | 0,0%         | 0,0%         | 100,0%       | 0,0%         | 0,0%        | 0,0%             |
|                              | - Médico - NS                                      | 0,0%         | 50,0%        | 50,0%        | 0,0%         | 0,0%        | 0,0%             |
|                              | - Procurador Autárquico - NS                       | 36,0%        | 44,0%        | 4,0%         | 16,0%        | 0,0%        | 0,0%             |
| <b>SUSEP</b>                 | - Cargos de Nível Intermediário                    | 14,3%        | 36,7%        | 41,8%        | 7,1%         | 0,0%        | 0,0%             |
|                              | - Cargos de Nível Superior                         | 2,4%         | 21,2%        | 52,2%        | 21,0%        | 3,1%        | 0,0%             |
|                              | - Cargos de Nível Intermediário                    | 5,1%         | 36,8%        | 41,4%        | 13,8%        | 2,9%        | 0,0%             |
| <b>PCC</b>                   | - Cargos de Nível Auxiliar                         | 7,2%         | 31,8%        | 35,1%        | 20,2%        | 5,7%        | 0,0%             |
|                              | - Cargos de Nível Superior                         | 0,0%         | 10,0%        | 75,0%        | 15,0%        | 0,0%        | 0,0%             |
| <b>DACTA</b>                 | - Cargos de Nível Intermediário                    | 0,0%         | 24,5%        | 71,9%        | 3,1%         | 0,5%        | 0,0%             |
|                              | - Cargos de Nível Superior                         | 2,1%         | 25,5%        | 70,2%        | 2,1%         | 0,0%        | 0,0%             |
| <b>IPEA</b>                  | - Cargos de Nível Intermediário                    | 2,6%         | 45,4%        | 48,5%        | 2,6%         | 1,0%        | 0,0%             |
|                              | - Cargos de Nível Superior                         | 0,0%         | 10,3%        | 62,8%        | 24,4%        | 2,6%        | 0,0%             |
| <b>PC<sup>1</sup></b>        | - Cargos de Nível Intermediário                    | 0,7%         | 48,6%        | 40,0%        | 8,4%         | 2,2%        | 0,0%             |
|                              | - Policial Rodoviário Federal - NI                 | 27,0%        | 31,0%        | 30,0%        | 11,5%        | 0,5%        | 0,0%             |
| <b>Min. da Justiça</b>       | - Não Classificado <sup>2</sup>                    | 0,0%         | 33,3%        | 33,3%        | 33,3%        | 0,0%        | 0,0%             |
|                              | - Sem Cargo <sup>3</sup>                           | 25,4%        | 26,4%        | 29,0%        | 14,8%        | 4,4%        | 0,0%             |
|                              | <b>Total</b>                                       | <b>6,8%</b>  | <b>33,1%</b> | <b>42,1%</b> | <b>15,1%</b> | <b>3,0%</b> | <b>0,0%</b>      |

Fonte: SEAP/MOG.

NS - Nível Superior

NI - Nível Intermediário

NA - Nível Auxiliar

<sup>1</sup> Polícia Civil do Ex-Território

<sup>2</sup> Código de cargo não compatível no cadastro SIAPE

<sup>3</sup> Servidores sem vínculo e requisitados de outros órgãos da administração direta, autarquias, fundações, empresas e outras esferas



**2.14 - Quantitativo dos Servidores Públicos Civis do Poder Executivo por UF e Situação de Vínculo<sup>1</sup>****Posição - abr/99**

| Estado                       | Ativos         | %           | Aposentados    | %           | Inst. Pensão   | %           | Total            | %            |
|------------------------------|----------------|-------------|----------------|-------------|----------------|-------------|------------------|--------------|
| Acre                         | 2.671          | 38,7        | 2.953          | 42,7        | 1.284          | 18,6        | 6.908            | 100,0        |
| Alagoas                      | 7.058          | 49,2        | 5.284          | 36,8        | 2.009          | 14,0        | 14.351           | 100,0        |
| Amapá                        | 9.912          | 71,1        | 2.803          | 20,1        | 1.223          | 8,8         | 13.938           | 100,0        |
| Amazonas                     | 9.247          | 65,3        | 3.727          | 26,3        | 1.196          | 8,4         | 14.170           | 100,0        |
| Bahia                        | 23.530         | 47,0        | 18.915         | 37,8        | 7.614          | 15,2        | 50.059           | 100,0        |
| Ceará                        | 17.014         | 39,9        | 18.037         | 42,3        | 7.550          | 17,7        | 42.601           | 100,0        |
| Distrito Federal             | 44.919         | 42,4        | 29.071         | 27,4        | 32.062         | 30,2        | 106.052          | 100,0        |
| Espírito Santo               | 8.556          | 51,3        | 6.297          | 37,7        | 1.833          | 11,0        | 16.686           | 100,0        |
| Goiás                        | 10.909         | 57,0        | 6.517          | 34,0        | 1.715          | 9,0         | 19.141           | 100,0        |
| Maranhão                     | 11.604         | 58,4        | 6.385          | 32,1        | 1.879          | 9,5         | 19.868           | 100,0        |
| Mato Grosso                  | 7.634          | 69,6        | 2.525          | 23,0        | 802            | 7,3         | 10.961           | 100,0        |
| Mato Grosso do Sul           | 7.038          | 63,2        | 2.877          | 25,8        | 1.224          | 11,0        | 11.139           | 100,0        |
| Minas Gerais                 | 42.869         | 46,8        | 33.472         | 36,5        | 15.326         | 16,7        | 91.667           | 100,0        |
| Pará                         | 18.487         | 53,0        | 11.094         | 31,8        | 5.291          | 15,2        | 34.872           | 100,0        |
| Paraíba                      | 14.985         | 51,1        | 10.636         | 36,3        | 3.683          | 12,6        | 29.304           | 100,0        |
| Paraná                       | 15.633         | 49,5        | 11.583         | 36,7        | 4.371          | 13,8        | 31.587           | 100,0        |
| Pernambuco                   | 21.796         | 40,4        | 22.491         | 41,6        | 9.722          | 18,0        | 54.009           | 100,0        |
| Piauí                        | 6.723          | 44,6        | 6.108          | 40,5        | 2.259          | 15,0        | 15.090           | 100,0        |
| Rio de Janeiro               | 108.427        | 37,4        | 117.111        | 40,4        | 64.140         | 22,1        | 289.678          | 100,0        |
| Rio Grande do Norte          | 11.164         | 48,4        | 8.905          | 38,6        | 2.990          | 13,0        | 23.059           | 100,0        |
| Rio Grande do Sul            | 26.827         | 48,8        | 21.038         | 38,3        | 7.132          | 13,0        | 54.997           | 100,0        |
| Rondônia                     | 14.364         | 83,5        | 1.664          | 9,7         | 1.177          | 6,8         | 17.205           | 100,0        |
| Roraima                      | 10.418         | 86,2        | 1.068          | 8,8         | 596            | 4,9         | 12.082           | 100,0        |
| Santa Catarina               | 12.373         | 48,7        | 9.320          | 36,7        | 3.713          | 14,6        | 25.406           | 100,0        |
| São Paulo                    | 38.256         | 45,5        | 32.081         | 38,2        | 13.660         | 16,3        | 83.997           | 100,0        |
| Sergipe                      | 4.909          | 46,2        | 4.320          | 40,7        | 1.393          | 13,1        | 10.622           | 100,0        |
| Tocantins                    | 2.103          | 87,4        | 265            | 11,0        | 38             | 1,6         | 2.406            | 100,0        |
| Sem informações <sup>2</sup> | 10             | 100,0       | 0              | 0,0         | 0              | 0,0         | 10               | 100,0        |
| <b>Total</b>                 | <b>509.436</b> | <b>46,2</b> | <b>396.547</b> | <b>36,0</b> | <b>195.882</b> | <b>17,8</b> | <b>1.101.865</b> | <b>100,0</b> |

Elaborado: SEAP/MOG.

1 - Inclui os servidores civis da administração direta, autarquias e fundações do Poder Executivo.

2 - Não consta informação no cadastro SIAPE.

## 2.15 - Quantitativo (força de trabalho) dos Servidores Públicos Civis do Poder Executivo por UF, segundo o Sexo<sup>1</sup>

Posição - abr/99

| Estado                       | Masculino      |             | Feminino       |             | TOTAL          |              |
|------------------------------|----------------|-------------|----------------|-------------|----------------|--------------|
|                              | Q tde          | Part.%      | Q tde          | Part.%      | Q tde          | Part.%       |
| Acre                         | 1.911          | 71,5        | 760            | 28,5        | 2.671          | 100,0        |
| Alagoas                      | 4.047          | 57,3        | 3.011          | 42,7        | 7.058          | 100,0        |
| Amapá                        | 4.653          | 46,9        | 5.259          | 53,1        | 9.912          | 100,0        |
| Amazonas                     | 5.366          | 58,0        | 3.881          | 42,0        | 9.247          | 100,0        |
| Bahia                        | 14.347         | 61,0        | 9.183          | 39,0        | 23.530         | 100,0        |
| Ceará                        | 10.161         | 59,7        | 6.853          | 40,3        | 17.014         | 100,0        |
| Distrito Federal             | 23.952         | 53,3        | 20.967         | 46,7        | 44.919         | 100,0        |
| Espírito Santo               | 4.898          | 57,2        | 3.658          | 42,8        | 8.556          | 100,0        |
| Goiás                        | 6.399          | 58,7        | 4.510          | 41,3        | 10.909         | 100,0        |
| Maranhão                     | 7.155          | 61,7        | 4.449          | 38,3        | 11.604         | 100,0        |
| Mato Grosso                  | 4.846          | 63,5        | 2.788          | 36,5        | 7.634          | 100,0        |
| Mato Grosso do Sul           | 4.348          | 61,8        | 2.690          | 38,2        | 7.038          | 100,0        |
| Minas Gerais                 | 24.840         | 57,9        | 18.029         | 42,1        | 42.869         | 100,0        |
| Pará                         | 11.751         | 63,6        | 6.736          | 36,4        | 18.487         | 100,0        |
| Paraíba                      | 8.734          | 58,3        | 6.251          | 41,7        | 14.985         | 100,0        |
| Paraná                       | 8.750          | 56,0        | 6.883          | 44,0        | 15.633         | 100,0        |
| Pernambuco                   | 12.576         | 57,7        | 9.220          | 42,3        | 21.796         | 100,0        |
| Piauí                        | 4.602          | 68,5        | 2.121          | 31,5        | 6.723          | 100,0        |
| Rio de Janeiro               | 57.680         | 53,2        | 50.747         | 46,8        | 108.427        | 100,0        |
| Rio Grande do Norte          | 6.774          | 60,7        | 4.390          | 39,3        | 11.164         | 100,0        |
| Rio Grande do Sul            | 15.292         | 57,0        | 11.535         | 43,0        | 26.827         | 100,0        |
| Rondônia                     | 6.861          | 47,8        | 7.503          | 52,2        | 14.364         | 100,0        |
| Roraima                      | 4.332          | 41,6        | 6.086          | 58,4        | 10.418         | 100,0        |
| Santa Catarina               | 7.285          | 58,9        | 5.088          | 41,1        | 12.373         | 100,0        |
| São Paulo                    | 20.319         | 53,1        | 17.937         | 46,9        | 38.256         | 100,0        |
| Sergipe                      | 2.977          | 60,6        | 1.932          | 39,4        | 4.909          | 100,0        |
| Tocantins                    | 1.481          | 70,4        | 622            | 29,6        | 2.103          | 100,0        |
| Sem informações <sup>2</sup> | 5              | 50,0        | 5              | 50,0        | 10             | 100,0        |
| <b>Total</b>                 | <b>286.342</b> | <b>56,2</b> | <b>223.094</b> | <b>43,8</b> | <b>509.436</b> | <b>100,0</b> |

Elaborado: SEAP/MOG.

1 - Inclui os servidores civis da administração direta, autarquias e fundações do Poder Executivo.

2 - Não consta informação no cadastro SIAPE.

Força de trabalho = quantidade de vínculo (-) exercício descentralizado (-) lotação provisória (-) cedido.

## 2.16 - Relação entre o Quantitativo (força de trabalho) dos Servidores Públicos Civis Ativos do Poder Executivo e a População dos Estados

Posição - abr/99

| Estado                       | Quantidade <sup>1</sup> | % Part. s/ total de serv. publicos | % Part. s/ popul. do estado* |
|------------------------------|-------------------------|------------------------------------|------------------------------|
| Rio de Janeiro               | 108.427                 | 21,28                              | 0,81                         |
| Distrito Federal             | 44.919                  | 8,82                               | 2,47                         |
| Minas Gerais                 | 42.869                  | 8,41                               | 0,26                         |
| São Paulo                    | 38.256                  | 7,51                               | 0,11                         |
| Rio Grande do Sul            | 26.827                  | 5,27                               | 0,28                         |
| Bahia                        | 23.530                  | 4,62                               | 0,18                         |
| Pernambuco                   | 21.796                  | 4,28                               | 0,29                         |
| Pará                         | 18.487                  | 3,63                               | 0,33                         |
| Ceará                        | 17.014                  | 3,34                               | 0,25                         |
| Paraná                       | 15.633                  | 3,07                               | 0,17                         |
| Paraíba                      | 14.985                  | 2,94                               | 0,44                         |
| Rondônia                     | 14.364                  | 2,82                               | 1,18                         |
| Santa Catarina               | 12.373                  | 2,43                               | 0,25                         |
| Maranhão                     | 11.604                  | 2,28                               | 0,22                         |
| Rio Grande do Norte          | 11.164                  | 2,19                               | 0,43                         |
| Goiás                        | 10.909                  | 2,14                               | 0,24                         |
| Roraima                      | 10.418                  | 2,05                               | 4,21                         |
| Amapá                        | 9.912                   | 1,95                               | 2,65                         |
| Amazonas                     | 9.247                   | 1,82                               | 0,39                         |
| Espírito Santo               | 8.556                   | 1,68                               | 0,31                         |
| Mato Grosso                  | 7.634                   | 1,50                               | 0,34                         |
| Mato Grosso do Sul           | 7.038                   | 1,38                               | 0,37                         |
| Alagoas                      | 7.058                   | 1,39                               | 0,26                         |
| Piauí                        | 6.723                   | 1,32                               | 0,24                         |
| Sergipe                      | 4.909                   | 0,96                               | 0,30                         |
| Acre                         | 2.671                   | 0,52                               | 0,55                         |
| Tocantins                    | 2.103                   | 0,41                               | 0,20                         |
| Sem informações <sup>2</sup> | 10                      | 0,00                               | -                            |
| <b>Total</b>                 | <b>509.436</b>          | <b>100,00</b>                      | <b>0,32 <sup>3</sup></b>     |

Elaborado: SEAP/MOG.

1 - Inclui os servidores civis da administração direta, autarquias e fundações do Poder Executivo.

2 - Não consta informação no cadastro SIAPE.

3 - % do total de Servidores Públicos Federais Civis Ativos do Poder Executivo sobre a população do País.

\* IBGE-censo de 1996.

Força de Trabalho = quantidade de vínculo (-) exercício descentralizado (-) lotação provisória (-) cedido.

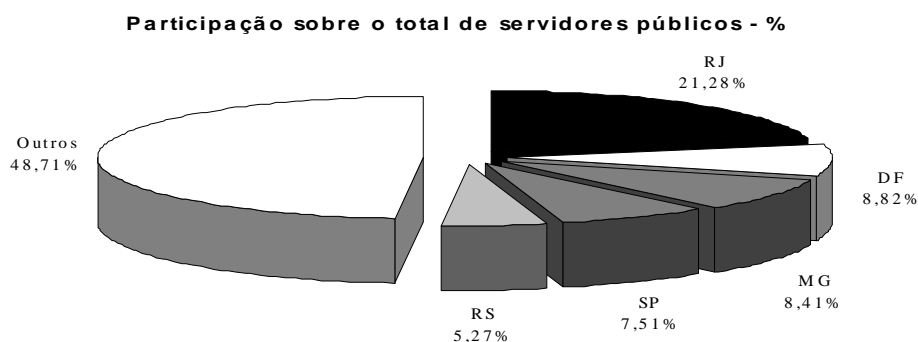

**2.17 - Quantidade de Servidores Cíveis Ativos Municipais, Estaduais e Federais**

| Regiões<br>Brasileiras | Servidores              |                        |                       | TOTAL<br>a+b+c   | % de<br>Part. do Total<br>sobre PEA | % de<br>Part. do Total<br>sobre População |
|------------------------|-------------------------|------------------------|-----------------------|------------------|-------------------------------------|---|
|                        | Municipais <sup>1</sup> | Estaduais <sup>1</sup> | Federais <sup>2</sup> |                  |                                     |   |
|                        | a                       | b                      | c                     |                  |                                     |   |
| <b>Norte</b>           | <b>87.954</b>           | <b>256.063</b>         | <b>71.272</b>         | <b>415.289</b>   | <b>12,9%</b>                        | <b>3,7%</b>                               |
| - Acre                 | 6.196                   | 26.989                 | 2.853                 | 36.038           | 26,6%                               | 7,5%                                      |
| - Amapá                | 4.724                   | 6.877                  | 9.998                 | 21.599           | 18,4%                               | 5,7%                                      |
| - Amazonas             | 6.964                   | 57.983                 | 10.433                | 75.380           | 9,9%                                | 3,2%                                      |
| - Pará                 | 44.063                  | 104.435                | 20.041                | 168.539          | 13,2%                               | 3,1%                                      |
| - Rondônia             | 14.711                  | 30.888                 | 15.224                | 60.823           | 16,7%                               | 4,9%                                      |
| - Roraima              | 223                     | 1.149                  | 10.517                | 11.889           | 14,7%                               | 4,8%                                      |
| - Tocantins            | 11.073                  | 27.742                 | 2.206                 | 41.021           | 8,6%                                | 3,9%                                      |
| <b>Nordeste</b>        | <b>609.844</b>          | <b>639.581</b>         | <b>128.054</b>        | <b>1.377.479</b> | <b>6,5%</b>                         | <b>3,1%</b>                               |
| - Alagoas              | 47.336                  | 51.711                 | 7.874                 | 106.921          | 9,4%                                | 4,1%                                      |
| - Bahia                | 132.696                 | 162.539                | 23.888                | 319.123          | 5,3%                                | 2,5%                                      |
| - Ceará                | 100.945                 | 20.270                 | 17.763                | 138.978          | 4,3%                                | 2,0%                                      |
| - Maranhão             | 47.958                  | 54.578                 | 12.443                | 114.979          | 4,5%                                | 2,2%                                      |
| - Paraíba              | 75.166                  | 62.203                 | 16.735                | 154.104          | 10,1%                               | 4,7%                                      |
| - Pernambuco           | 105.958                 | 98.957                 | 24.471                | 229.386          | 6,9%                                | 3,1%                                      |
| - Piauí                | 28.606                  | 70.583                 | 7.212                 | 106.401          | 8,0%                                | 4,0%                                      |
| - Rio Grande do Norte  | 46.812                  | 74.848                 | 12.139                | 133.799          | 11,3%                               | 5,2%                                      |
| - Sergipe              | 24.367                  | 43.892                 | 5.529                 | 73.788           | 9,9%                                | 4,5%                                      |
| <b>Centro-Oeste</b>    | <b>120.584</b>          | <b>232.226</b>         | <b>97.651</b>         | <b>450.461</b>   | <b>8,8%</b>                         | <b>4,3%</b>                               |
| - Distrito Federal     | 0                       | 71.361                 | 69.226                | 140.587          | 17,1%                               | 7,7%                                      |
| - Goiás                | 66.726                  | 80.513                 | 11.980                | 159.219          | 7,2%                                | 3,5%                                      |
| - Mato Grosso          | 25.017                  | 36.549                 | 8.583                 | 70.149           | 6,1%                                | 3,1%                                      |
| - Mato Grosso do Sul   | 28.841                  | 43.803                 | 7.862                 | 80.506           | 8,4%                                | 4,2%                                      |
| <b>Sudeste</b>         | <b>959.082</b>          | <b>1.255.439</b>       | <b>219.439</b>        | <b>2.433.960</b> | <b>7,6%</b>                         | <b>3,6%</b>                               |
| - Espírito Santo       | 48.379                  | 45.872                 | 8.780                 | 103.031          | 7,4%                                | 3,7%                                      |
| - Minas Gerais         | 264.184                 | 236.603                | 47.692                | 548.479          | 6,7%                                | 3,3%                                      |
| - Rio de Janeiro       | 219.640                 | 235.658                | 113.684               | 568.982          | 9,2%                                | 4,2%                                      |
| - São Paulo            | 426.879                 | 737.306                | 49.283                | 1.213.468        | 7,4%                                | 3,6%                                      |
| <b>Sul</b>             | <b>416.270</b>          | <b>354.350</b>         | <b>65.426</b>         | <b>836.046</b>   | <b>6,7%</b>                         | <b>3,6%</b>                               |
| - Paraná               | 176.647                 | 127.651                | 17.920                | 322.218          | 7,0%                                | 3,6%                                      |
| - Rio Grande do Sul    | 159.956                 | 175.323                | 32.065                | 367.344          | 6,9%                                | 3,8%                                      |
| - Santa Catarina       | 79.667                  | 51.376                 | 15.441                | 146.484          | 5,6%                                | 3,0%                                      |
| - Ignorado             | 52                      | 0                      | 10                    | -                | -                                   | -   |
| <b>Total Brasil</b>    | <b>2.193.786</b>        | <b>2.737.659</b>       | <b>581.852</b>        | <b>5.513.297</b> | <b>7,4%</b>                         | <b>3,5%</b>                               |

Elaborado: SEAP/MOG.

Fonte: Mtb/RAIS96, PNAD/IBGE, IPEA e SEAP/MOG - considerado servidores ativos

Exclui: Empresas Públicas e Sociedade de Economia Mista.

1 - Inclui Poder Executivo, Autarquias, Fundações, Legislativo e Judiciário- Dados extraídos da RAIS/96

2 - Inclui Poder Executivo, Autarquias, Fundações, Legislativo e Judiciário- Dados extraídos da RAIS/96 e do SIAPE-abr/99

## 3.1 - Ingressos no Serviço Público Federal - Por Concurso Público

| Cargo / Carreira               | Ingresso por Concurso Público                    |               |              |              |                   |              |               |
|--------------------------------|--|---------------|--------------|--------------|-------------------|--------------|---------------|
|                                | 1995   | 1996          | 1997         | 1998         | 1999 <sup>1</sup> | Total        |               |
| <b>Gestão</b>                  | - Analista de Comércio Exterior - NS             | 0             | 0            | 0            | 0                 | 87           | 87            |
|                                | - Analista de Orçamento - NS                     | 0             | 39           | 28           | 92                | 0            | 159           |
|                                | - Analista de Finanças e Controle - NS           | 45            | 83           | 92           | 176               | 0            | 396           |
|                                | - Gestor - NS                                    | 0             | 52           | 84           | 0                 | 0            | 136           |
|                                | - Supervisor Médico Pericial - NS                | 0             | 0            | 0            | 170               | 1            | 171           |
|                                | - Técnico de Planejamento e Pesquisa - IPEA - NS | 0             | 33           | 25           | 36                | 0            | 94            |
|                                | - Técnico de Finanças e Controle - NI            | 114           | 163          | 104          | 155               | 0            | 536           |
| <b>Auditoria</b>               | - Auditor Fiscal do Tesouro Nacional - NS        | 271           | 1            | 1.174        | 133               | 0            | 1.579         |
|                                | - Técnico do Tesouro Nacional - NI               | 1.304         | 135          | 200          | 503               | 0            | 2.142         |
| <b>Diplomacia</b>              | - 3º Secretário a Ministro 1ª Classe             | 12            | 43           | 33           | 28                | 0            | 116           |
|                                | - Oficial de Chancelaria - NS                    | 5             | 41           | 0            | 131               | 2            | 179           |
|                                | - Assistente de Chancelaria - NI                 | 1             | 0            | 0            | 0                 | 0            | 1             |
| <b>Jurídica</b>                | - Procurador Autárquico do INSS                  | 2             | 3            | 180          | 121               | 1            | 307           |
|                                | - Procurador da Fazenda Nacional                 | 7             | 0            | 0            | 73                | 0            | 80            |
|                                | - Advogado/Assistente Jurídico AGU               | 0             | 33           | 1            | 0                 | 0            | 34            |
|                                | - Advogado/Procurador de Autarquias e Fundações  | 128           | 112          | 182          | 103               | 19           | 544           |
| <b>Polícia Federal</b>         | - Delegado - NS                                  | 46            | 132          | 17           | 14                | 143          | 352           |
|                                | - Perito - NS                                    | 21            | 76           | 12           | 5                 | 24           | 138           |
| <b>Polícia Federal</b>         | - Papiloscopista - NI                            | 0             | 0            | 0            | 0                 | 28           | 28            |
|                                | - Escrivão - NI                                  | 64            | 40           | 399          | 29                | 1            | 533           |
|                                | - Agente - NI                                    | 0             | 264          | 585          | 63                | 400          | 1.312         |
| <b>Pesquisa em C&amp;T</b>     | - Analista - NS                                  | 29            | 85           | 48           | 71                | 9            | 242           |
|                                | - Tecnologista - NS                              | 88            | 140          | 106          | 90                | 11           | 435           |
|                                | - Pesquisador - NS                               | 61            | 60           | 57           | 60                | 1            | 239           |
|                                | - Assistente - NI                                | 168           | 161          | 21           | 43                | 9            | 402           |
|                                | - Técnico - NI                                   | 134           | 218          | 34           | 62                | 32           | 480           |
|                                | - Auxiliar Técnico - NA                          | 5             | 2            | 0            | 0                 | 0            | 7             |
|                                | - Auxiliar - NA                                  | 112           | 0            | 0            | 1                 | 0            | 113           |
| <b>Reforma Agrária</b>         | - Engenheiro Agrônomo - NS                       | 0             | 0            | 71           | 0                 | 0            | 71            |
|                                | - Orientador de Projetos de Assentamentos - NS   | 0             | 0            | 0            | 0                 | 1            | 1             |
| <b>Fiscalização</b>            | - Fiscal de Contribuições Previdenciárias - INSS | 400           | 5            | 179          | 421               | 0            | 1.005         |
|                                | - Engenheiro - Mtb                               | 0             | 0            | 0            | 40                | 19           | 59            |
|                                | - Fiscal do Trabalho - Mtb                       | 532           | 483          | 16           | 3                 | 84           | 1.118         |
|                                | - Médico do Trabalho - 40 horas -Mtb             | 0             | 0            | 0            | 47                | 15           | 62            |
|                                | - Engenheiro Agrônomo - MAARA                    | 0             | 1            | 1            | 0                 | 0            | 2             |
| <b>Docente</b>                 | - Professor Superior                             | 1.509         | 1.950        | 2.411        | 2.140             | 412          | 8.422         |
|                                | - Professor de 1º e 2º graus                     | 1.095         | 1.181        | 976          | 984               | 60           | 4.296         |
| <b>CVM</b>                     | - Advogado - NS                                  | 1             | 0            | 6            | 6                 | 0            | 13            |
|                                | - Analista - NS                                  | 7             | 10           | 8            | 12                | 0            | 37            |
|                                | - Inspetor - NS                                  | 3             | 8            | 12           | 5                 | 0            | 28            |
|                                | - Cargos de Nível Intermediário                  | 16            | 0            | 0            | 0                 | 0            | 16            |
| <b>SUSEP</b>                   | - Analista Técnico - NS                          | 0             | 34           | 0            | 0                 | 12           | 46            |
|                                | - Procurador Autárquico - NS                     | 0             | 9            | 0            | 0                 | 3            | 12            |
|                                | - Cargos de Nível Intermediário                  | 0             | 0            | 1            | 0                 | 0            | 1             |
| <b>PCC</b>                     | - Cargos de Nível Superior                       | 3.447         | 1.695        | 854          | 794               | 23           | 6.813         |
|                                | - Cargos de Nível Intermediário                  | 8.059         | 1.328        | 1.041        | 1.024             | 63           | 11.515        |
|                                | - Cargos de Nível Auxiliar                       | 1.752         | 365          | 94           | 74                | 2            | 2.287         |
| <b>IPEA</b><br>(demais cargos) | - Cargos de Nível Superior                       | 0             | 0            | 1            | 0                 | 0            | 1             |
|                                | - Cargos de Nível Intermediário                  | 4             | 0            | 0            | 0                 | 0            | 4             |
| <b>Mín. da Justiça</b>         | - Policial Rodoviário Federal - NI               | 233           | 942          | 2            | 0                 | 0            | 1.177         |
| <b>TOTAL</b>                   |  | <b>19.675</b> | <b>9.927</b> | <b>9.055</b> | <b>7.709</b>      | <b>1.462</b> | <b>47.828</b> |

Fonte: SEAP/MOG

NS - Nível Superior

NI - Nível Intermediário

NA - Nível Auxiliar

<sup>1</sup> Posição 1999 - até abril.

## 3.2 - Ingressos no Serviço Público Federal no Plano de Classificação de Cargos - PCC Por Concurso Público

| Cargo   | Ingresso por Concurso Público |              |              |              |                   |               |
|---|-------------------------------|--------------|--------------|--------------|-------------------|---------------|
|   | 1995                          | 1996         | 1997         | 1998         | 1999 <sup>1</sup> | Total         |
| <b>- Nível Superior</b>                           | <b>3.447</b>                  | <b>1.695</b> | <b>854</b>   | <b>794</b>   | <b>23</b>         | <b>6.813</b>  |
| - Administrador                                   | 241                           | 58           | 20           | 15           | 0                 | 334           |
| - Assistente Social                               | 72                            | 36           | 44           | 42           | 0                 | 194           |
| - Bibliotecário / Bibliotecário-documentalista    | 65                            | 123          | 48           | 33           | 1                 | 270           |
| - Cirurgião-Dentista / Odontólogo                 | 57                            | 7            | 12           | 10           | 0                 | 86            |
| - Contador  | 45                            | 32           | 44           | 17           | 2                 | 140           |
| - Enfermeiro                                      | 911                           | 257          | 190          | 154          | 14                | 1.526         |
| - Engenheiro                                      | 156                           | 56           | 94           | 55           | 0                 | 361           |
| - Farmacêutico / Farmacêutico-bioquímico          | 133                           | 87           | 13           | 40           | 1                 | 274           |
| - Fisioterapeuta                                  | 62                            | 23           | 6            | 5            | 0                 | 96            |
| - Fonoaudiólogo                                   | 17                            | 2            | 1            | 4            | 1                 | 25            |
| - Médico  | 1.100                         | 823          | 275          | 283          | 2                 | 2.483         |
| - Nutricionista                                   | 79                            | 21           | 12           | 4            | 0                 | 116           |
| - Psicólogo                                       | 65                            | 29           | 19           | 18           | 0                 | 131           |
| - Tec. Ass. Educacionais / Tec. Ens. Orientação   | 113                           | 28           | 26           | 84           | 0                 | 251           |
| - Outros  | 331                           | 113          | 50           | 30           | 2                 | 526           |
| <b>- Nível Intermediário</b>                      | <b>8.059</b>                  | <b>1.328</b> | <b>1.041</b> | <b>1.024</b> | <b>63</b>         | <b>11.515</b> |
| - Agente Administrativo                           | 2.241                         | 168          | 45           | 141          | 0                 | 2.595         |
| - Agente de Serviços de Engenharia                | 41                            | 2            | 1            | 1            | 0                 | 45            |
| - Assistente Administração / Aux. Administrativo  | 750                           | 39           | 43           | 87           | 0                 | 919           |
| - Auxiliar Biblioteca                             | 49                            | 2            | 0            | 1            | 0                 | 52            |
| - Auxiliar de Enfermagem                          | 2.586                         | 495          | 463          | 213          | 34                | 3.791         |
| - Técnico Agropecuária / Oper. Máquinas Agrícolas | 55                            | 44           | 56           | 9            | 0                 | 164           |
| - Técnico de Contabilidade                        | 144                           | 74           | 42           | 18           | 0                 | 278           |
| - Técnico de Farmácia                             | 42                            | 6            | 14           | 3            | 0                 | 65            |
| - Técnico de Laboratório/Laboratorista-área       | 271                           | 197          | 132          | 196          | 7                 | 803           |
| - Técnico em Enfermagem                           | 400                           | 77           | 73           | 147          | 13                | 710           |
| - Técnico em Radiologia                           | 114                           | 55           | 13           | 6            | 0                 | 188           |
| - Outros  | 1.366                         | 169          | 159          | 202          | 9                 | 1.905         |
| <b>- Nível Auxiliar</b>                           | <b>1.752</b>                  | <b>365</b>   | <b>94</b>    | <b>74</b>    | <b>2</b>          | <b>2.287</b>  |
| - Auxiliar Agropecuária                           | 15                            | 78           | 19           | 6            | 0                 | 118           |
| - Auxiliar de Farmácia                            | 40                            | 18           | 2            | 3            | 0                 | 63            |
| - Auxiliar de Laboratório                         | 138                           | 41           | 26           | 14           | 1                 | 220           |
| - Auxiliar de Nutrição                            | 77                            | 39           | 4            | 1            | 0                 | 121           |
| - Auxiliar OpServ Diversos / Auxiliar Operacional | 685                           | 0            | 0            | 4            | 0                 | 689           |
| - Auxiliar Rural                                  | 2                             | 18           | 12           | 0            | 0                 | 32            |
| - Cozinheiro / Copeiro / Auxiliar Cozinha         | 175                           | 91           | 16           | 20           | 0                 | 302           |
| - Encanador / Marceneiro / Auxiliar Eletricista   | 86                            | 1            | 0            | 1            | 0                 | 88            |
| - Operador de Máquina e Lavanderia                | 145                           | 3            | 3            | 2            | 0                 | 153           |
| - Outros  | 389                           | 76           | 12           | 23           | 1                 | 501           |
| <b>TOTAL</b>                                      | <b>13.258</b>                 | <b>3.388</b> | <b>1.989</b> | <b>1.892</b> | <b>88</b>         | <b>20.615</b> |

Fonte: SEAP/MOG

<sup>1</sup> Posição 1999 - até abril.

## 3.3 - Ingressos no Serviço Público Federal por Nível de Escolaridade Por Concurso Público

| Nível                | Ingresso por Concurso Público |              |              |              |                   | Total         |
|----------------------|-------------------------------|--------------|--------------|--------------|-------------------|---------------|
|                      | 1995                          | 1996         | 1997         | 1998         | 1999 <sup>1</sup> |               |
| <b>Superior</b>      | <b>7.709</b>                  | <b>6.309</b> | <b>6.574</b> | <b>5.755</b> | <b>927</b>        | <b>27.274</b> |
| - Professor          | 2.604                         | 3.131        | 3.387        | 3.124        | 472               | 12.718        |
| - Outros             | 5.105                         | 3.178        | 3.187        | 2.631        | 455               | 14.556        |
| <b>Intermediário</b> | <b>10.097</b>                 | <b>3.251</b> | <b>2.387</b> | <b>1.879</b> | <b>533</b>        | <b>18.147</b> |
| <b>Auxiliar</b>      | <b>1.869</b>                  | <b>367</b>   | <b>94</b>    | <b>75</b>    | <b>2</b>          | <b>2.407</b>  |
| <b>TOTAL</b>         | <b>19.675</b>                 | <b>9.927</b> | <b>9.055</b> | <b>7.709</b> | <b>1.462</b>      | <b>47.828</b> |

Fonte: SEAP/MOG

<sup>1</sup> Posição 1999 - até abril.

**Ingressos no Serviço Público Federal  
Nível de Escolaridade - Por Concurso Público**

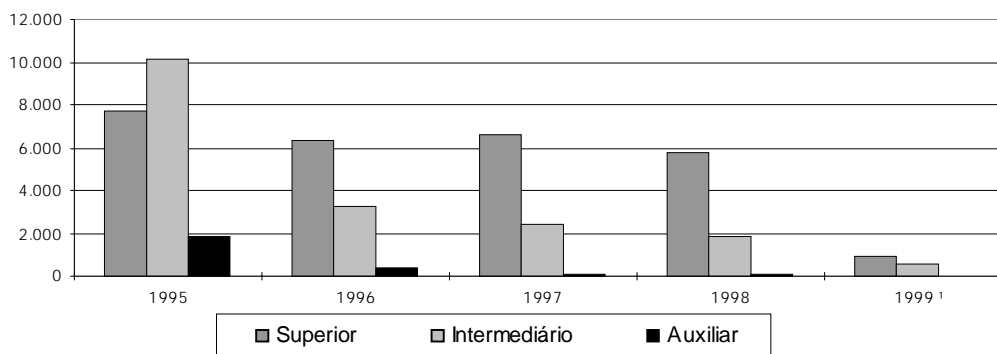

## 3.4 - Ingressos no Serviço Público Federal por Nível de Escolaridade Por Concurso Público - %

| Nível                | % de Participação de Ingresso por Concurso Público |              |              |              |                   | Total        |
|----------------------|--|--------------|--------------|--------------|-------------------|--------------|
|                      | 1995   | 1996         | 1997         | 1998         | 1999 <sup>1</sup> |              |
| <b>Superior</b>      | <b>39,2</b>  | <b>63,6</b>  | <b>72,6</b>  | <b>74,7</b>  | <b>63,4</b>       | <b>57,0</b>  |
| - Professor          | 13,2   | 31,5         | 37,4         | 40,5         | 32,3              | 26,6         |
| - Outros             | 25,9   | 32,0         | 35,2         | 34,1         | 31,1              | 30,4         |
| <b>Intermediário</b> | <b>51,3</b>  | <b>32,7</b>  | <b>26,4</b>  | <b>24,4</b>  | <b>36,5</b>       | <b>37,9</b>  |
| <b>Auxiliar</b>      | <b>9,5</b>   | <b>3,7</b>   | <b>1,0</b>   | <b>1,0</b>   | <b>0,1</b>        | <b>5,0</b>   |
| <b>TOTAL</b>         | <b>100,0</b>                                       | <b>100,0</b> | <b>100,0</b> | <b>100,0</b> | <b>100,0</b>      | <b>100,0</b> |

Fonte: SEAP/MOG

<sup>1</sup> Posição 1999 - até abril.

3.5 - Idade Média dos Ingressos no Serviço Público Federal - Por Concurso Público

| Cargo / Carreira               | Idade Média - Ingresso por Concurso Público      |           |           |           |                   |           |
|--------------------------------|--|-----------|-----------|-----------|-------------------|-----------|
|                                | 1995   | 1996      | 1997      | 1998      | 1999 <sup>1</sup> |           |
| <i>Gestão</i>                  | - Analista de Comércio Exterior - NS             | 0         | 0         | 0         | 0                 | 33        |
|                                | - Analista de Orçamento - NS                     | 0         | 36        | 32        | 33                | 0         |
|                                | - Analista de Finanças e Controle - NS           | 31        | 34        | 33        | 32                | 0         |
|                                | - Gestor - NS                                    | 0         | 34        | 31        | 0                 | 0         |
|                                | - Supervisor Médico Pericial - NS                | 0         | 0         | 0         | 39                | 30        |
|                                | - Técnico de Planejamento e Pesquisa - IPEA - NS | 0         | 29        | 29        | 31                | 0         |
|                                | - Técnico de Finanças e Controle - NI            | 23        | 28        | 29        | 28                | 0         |
| <i>Auditoria</i>               | - Auditor Fiscal do Tesouro Nacional - NS        | 32        | 53        | 35        | 36                | 0         |
|                                | - Técnico do Tesouro Nacional - NI               | 30        | 32        | 29        | 30                | 0         |
| <i>Diplomacia</i>              | - 3º Secretário a Ministro 1ª Classe             | 28        | 28        | 33        | 27                | 0         |
|                                | - Oficial de Chancelaria - NS                    | 51        | 37        | 0         | 36                | 31        |
|                                | - Assistente de Chancelaria - NI                 | 32        | 0         | 0         | 0                 | 0         |
| <i>Jurídica</i>                | - Procurador Autárquico do INSS                  | 32        | 43        | 31        | 29                | 23        |
|                                | - Procurador da Fazenda Nacional                 | 38        | 0         | 0         | 30                | 0         |
|                                | - Advogado/Assistente Jurídico AGU               | 0         | 37        | 47        | 0                 | 0         |
|                                | - Advogado/Procurador de Autarquias e Fundações  | 34        | 34        | 30        | 30                | 29        |
| <i>Polícia</i>                 | - Delegado - NS                                  | 32        | 33        | 36        | 32                | 33        |
|                                | - Perito - NS                                    | 32        | 31        | 35        | 33                | 32        |
| <i>Federal</i>                 | - Papiloscopista - NI                            | 0         | 0         | 0         | 0                 | 30        |
|                                | - Escrivão - NI                                  | 29        | 29        | 30        | 32                | 32        |
|                                | - Agente - NI                                    | 0         | 28        | 29        | 30                | 31        |
| <i>Pesquisa em C &amp; T</i>   | - Analista - NS                                  | 31        | 35        | 33        | 34                | 35        |
|                                | - Tecnologista - NS                              | 32        | 33        | 32        | 33                | 32        |
|                                | - Pesquisador - NS                               | 34        | 38        | 36        | 36                | 35        |
|                                | - Assistente - NI                                | 32        | 30        | 28        | 29                | 28        |
|                                | - Técnico - NI                                   | 28        | 28        | 29        | 28                | 28        |
|                                | - Auxiliar Técnico - NA                          | 26        | 31        | 0         | 0                 | 0         |
| <i>Reforma Agrária</i>         | - Auxiliar - NA                                  | 29        | 0         | 0         | 39                | 0         |
|                                | - Engenheiro Agrônomo - NS                       | 0         | 0         | 32        | 0                 | 0         |
| <i>Fiscalização</i>            | - Orientador de Projetos de Assentamentos - NS   | 0         | 0         | 0         | 0                 | 46        |
|                                | - Fiscal de Contribuições Previdenciárias - INSS | 41        | 40        | 32        | 33                | 0         |
|                                | - Engenheiro - M tb                              | 0         | 0         | 0         | 36                | 32        |
|                                | - Fiscal do Trabalho - M tb                      | 33        | 34        | 41        | 31                | 32        |
|                                | - Médico do Trabalho - 40 horas - M tb           | 0         | 0         | 0         | 38                | 38        |
|                                | - Engenheiro Agrônomo - MAARA                    | 0         | 36        | 37        | 0                 | 0         |
| <i>Docente</i>                 | - Professor Superior                             | 35        | 36        | 36        | 35                | 38        |
|                                | - Professor de 1º e 2º graus                     | 34        | 34        | 34        | 33                | 35        |
| <i>CVM</i>                     | - Advogado - NS                                  | 25        | 0         | 27        | 27                | 0         |
|                                | - Analista - NS                                  | 31        | 38        | 31        | 32                | 0         |
|                                | - Inspetor - NS                                  | 27        | 39        | 32        | 34                | 0         |
|                                | - Cargos de Nível Intermediário                  | 29        | 0         | 0         | 0                 | 0         |
| <i>SUSEP</i>                   | - Analista Técnico - NS                          | 0         | 37        | 0         | 0                 | 32        |
|                                | - Procurador Autárquico - NS                     | 0         | 33        | 0         | 0                 | 28        |
|                                | - Cargos de Nível Intermediário                  | 0         | 0         | 30        | 0                 | 0         |
| <i>PCC</i>                     | - Cargos de Nível Superior                       | 34        | 34        | 35        | 34                | 35        |
|                                | - Cargos de Nível Intermediário                  | 30        | 31        | 31        | 29                | 31        |
|                                | - Cargos de Nível Auxiliar                       | 32        | 32        | 31        | 30                | 41        |
| <i>IPEA</i><br>(demais cargos) | - Cargos de Nível Superior                       | 0         | 0         | 24        | 0                 | 0         |
|                                | - Cargos de Nível Intermediário                  | 30        | 0         | 0         | 0                 | 0         |
| <i>Min. da Justiça</i>         | - Policial Rodoviário Federal - NI               | 29        | 31        | 33        | 0                 | 0         |
| <b>TOTAL</b>                   |  | <b>31</b> | <b>33</b> | <b>34</b> | <b>33</b>         | <b>34</b> |

Fonte: SEAP/MOG

NS - Nível Superior

NI - Nível Intermediário

NA - Nível Auxiliar

<sup>1</sup> Posição 1999 - até abril.



## 3.6 - Ingressos no Serviço Público Federal por Nível de Escolaridade - Contratação por Tempo Determinado

| Nível                            | Contratação por Tempo Determinado |              |              |              |                   |
|----------------------------------|-----------------------------------|--------------|--------------|--------------|-------------------|
|                                  | 1995                              | 1996         | 1997         | 1998         | 1999 <sup>1</sup> |
| <b>Superior</b>                  | <b>5.351</b>                      | <b>7.687</b> | <b>7.248</b> | <b>5.821</b> | <b>2.484</b>      |
| - Professor                      | 4.724                             | 6.749        | 5.872        | 4.588        | 1.265             |
| - Médico Residente               | 622                               | 938          | 1.375        | 1.233        | 1.219             |
| - Outros                         | 5                                 | 0            | 1            | 0            | 0                 |
| <b>Intermediário</b>             | <b>1</b>                          | <b>118</b>   | <b>1.416</b> | <b>1.508</b> | <b>500</b>        |
| - Agente Credenciado             | 0                                 | 0            | 1.413        | 1.504        | 484               |
| - Artífice                       | 0                                 | 117          | 3            | 4            | 16                |
| - Outros                         | 1                                 | 1            | 0            | 0            | 0                 |
| <b>Auxiliar</b>                  | <b>9</b>                          | <b>102</b>   | <b>0</b>     | <b>3</b>     | <b>0</b>          |
| <b>Demais Cargos<sup>2</sup></b> | <b>107</b>                        | <b>866</b>   | <b>844</b>   | <b>345</b>   | <b>342</b>        |
| <b>TOTAL</b>                     | <b>5.468</b>                      | <b>8.773</b> | <b>9.508</b> | <b>7.677</b> | <b>3.326</b>      |

Fonte: SEAP/MOG

<sup>1</sup> Posição 1999 - até abril.

<sup>2</sup> Não constam informações de cargo/nível de cargo no cadastro SIAPE.

**Ingressos no Serviço Público Federal  
Nível de Escolaridade - Contratação por Tempo Determinado**

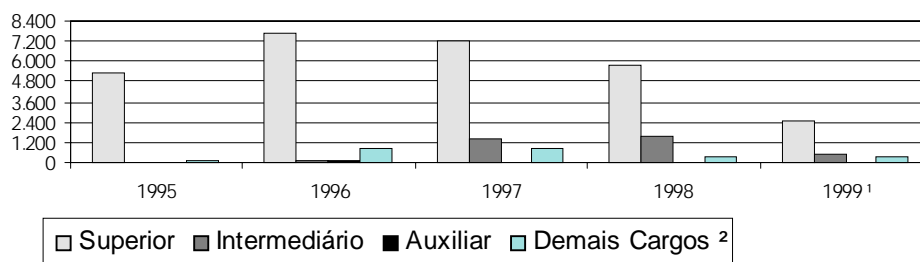

**4.1 - Remuneração Média dos Servidores Federais da União por Poder  
Média Anual**

| <b>Valores Reais - (base-dez/97)</b> |              | <b>R\$</b>   |              |              |              |              |
|--------------------------------------|--------------|--------------|--------------|--------------|--------------|--------------|
|                                      |              | 1995         | 1996         | 1997         | 1998         | 1999         |
| <b>PODER EXECUTIVO</b>               |              |              |              |              |              |              |
| - <i>Civis</i> <sup>1</sup>          | Ativos       | 2.031        | 1.925        | 1.944        | 1.764        | 1.810        |
|                                      | Inativos     | 1.693        | 1.694        | 1.659        | 1.675        | 1.679        |
|                                      | Inst.Pensão  | 1.650        | 1.430        | 1.281        | 1.287        | 1.303        |
|                                      | <b>TOTAL</b> | <b>1.868</b> | <b>1.772</b> | <b>1.735</b> | <b>1.646</b> | <b>1.672</b> |
| - <i>Empresas Públicas</i>           | Ativos       | 2.568        | 2.927        | 2.779        | 2.719        | 2.758        |
| - <i>Soc.Economista Mista</i>        | Ativos       | 1.702        | 2.420        | 2.485        | 2.673        | 2.692        |
| - <i>Militares</i>                   | Ativos       | 1.126        | 1.045        | 1.014        | 1.407        | 1.353        |
|                                      | Inativos     | 2.078        | 1.931        | 1.911        | 2.182        | 2.226        |
|                                      | Inst.Pensão  | 1.184        | 1.069        | 1.215        | 1.366        | 1.407        |
|                                      | <b>TOTAL</b> | <b>1.323</b> | <b>1.235</b> | <b>1.250</b> | <b>1.569</b> | <b>1.560</b> |
| <b>PODER LEGISLATIVO</b>             |              |              |              |              |              |              |
|                                      | Ativos       | 4.855        | 4.967        | 5.161        | 5.101        | 5.343        |
|                                      | Inativos     | 5.784        | 6.181        | 6.258        | 6.799        | 6.716        |
|                                      | Inst.Pensão  | 2.537        | 2.956        | 3.126        | 3.088        | 3.091        |
|                                      | <b>TOTAL</b> | <b>4.824</b> | <b>5.012</b> | <b>5.192</b> | <b>5.242</b> | <b>5.382</b> |
| <b>PODER JUDICIÁRIO</b>              |              |              |              |              |              |              |
|                                      | Ativos       | 3.390        | 3.029        | 3.479        | 4.384        | 4.069        |
|                                      | Inativos     | 5.058        | 4.364        | 4.752        | 5.163        | 5.024        |
|                                      | Inst.Pensão  | 3.315        | 2.501        | 2.813        | 3.037        | 2.992        |
|                                      | <b>TOTAL</b> | <b>3.620</b> | <b>3.187</b> | <b>3.626</b> | <b>4.442</b> | <b>4.165</b> |
| <b>TRANSFERÊNCIAS</b>                |              |              |              |              |              |              |
| <b>INTERGOVERNAMENTAIS</b>           |              | 1.395        | 1.015        | 979          | 1.024        | 1.067        |

Elaborado: SEAP/MOG.

Fonte: SEAP/MOG e STN/MF

1. Inclui Administração Direta, Autarquias, Fundação, Bacen e MPU.

No ano de 1999 foram considerados os últimos 12 meses.

Remuneração média corresponde à despesa total dividida pelo nº de servidores.

Dados corrigidos pelo IGP-DI/FGV.

# REMUNERAÇÃO

## 4.2 - Estrutura Salarial das Carreiras da Administração Pública Federal Posição - abr/99

|                                | Cargo / Carreira  | Vencimentos                               |          |                             |
|--------------------------------|---|---|----------|-----------------------------|
|                                |   | Piso                                      | Teto     | % de Amplitude <sup>1</sup> |
| <b>Gestão</b>                  | - Analista de Orçamento / Finanças e Controle / Gestor - NS | 2.505,19                                  | 3.855,45 | 54                          |
|                                | - Técnico de Planejamento e Pesquisa do IPEA - NS           | 2.505,19                                  | 3.855,45 | 54                          |
|                                | - Técnico de Orçamento / Finanças e Controle - NI           | 912,35                                    | 1.649,41 | 81                          |
| <b>Auditoria</b>               | - Auditor Fiscal do Tesouro Nacional - NS                   | 4.439,01                                  | 4.718,70 | 6                           |
|                                | - Técnico do Tesouro Nacional - NI                          | 2.026,09                                  | 2.238,81 | 10                          |
| <b>Diplomacia</b>              | - 3º Secretário a Ministro 1ª Classe                        | 3.538,11                                  | 5.427,52 | 53                          |
|                                | - Oficial de Chancelaria - NS                               | 1.450,02                                  | 2.999,95 | 107                         |
|                                | - Assistente de Chancelaria - NI                            | 360,39                                    | 1.112,78 | 209                         |
| <b>Jurídica</b>                | - Procurador Autárquico do INSS                             | 4.683,62                                  | 5.243,00 | 12                          |
|                                | - Procurador da Fazenda Nacional                            | 5.193,57                                  | 5.452,72 | 5                           |
|                                | - Advogado/Assistente Jurídico AGU                          | 4.547,31                                  | 5.165,30 | 14                          |
|                                | - Advogado/Procurador de Autarquias e Fundações             | 2.952,49                                  | 5.139,09 | 74                          |
|                                | - Defensor Público  | 4.645,42                                  | 5.313,63 | 14                          |
| <b>Polícia Federal</b>         | - Delegado - NS   | 3.980,61                                  | 4.719,85 | 19                          |
|                                | - Censor - NS <sup>2</sup>                                  | 3.980,61                                  | 4.719,85 | 19                          |
|                                | - Perito - NS   | 3.980,61                                  | 4.719,85 | 19                          |
|                                | - Escrivão - NI   | 2.084,35                                  | 3.056,57 | 47                          |
|                                | - Agente - NI   | 2.084,35                                  | 3.056,57 | 47                          |
|                                | - Papiloscopista - NI                                       | 2.084,35                                  | 3.056,57 | 47                          |
| <b>Pesquisa em C &amp; T</b>   | - Analista - NS   | 1.017,23                                  | 3.343,30 | 229                         |
|                                | - Tecnologista - NS   | 1.017,23                                  | 3.343,30 | 229                         |
|                                | - Pesquisador - NS  | 1.559,18                                  | 3.343,30 | 114                         |
|                                | - Assistente - NI   | 808,13                                    | 1.835,94 | 127                         |
|                                | - Técnico - NI  | 808,13                                    | 1.835,94 | 127                         |
|                                | - Auxiliar Técnico - NA                                     | 312,23                                    | 902,52   | 189                         |
|                                | - Auxiliar - NA   | 312,23                                    | 902,52   | 189                         |
| <b>Tecnologia Militar</b>      | - Analista  | 1.480,82                                  | 3.240,59 | 119                         |
|                                | - Engenheiro  | 1.480,82                                  | 3.240,59 | 119                         |
| <b>Reforma Agrária</b>         | - Engenheiro Agrônomo - NS                                  | 2.072,31                                  | 3.307,20 | 60                          |
|                                | - Fiscal de Cadastro e Tributação Rural - NS                | 2.013,60                                  | 3.199,99 | 59                          |
|                                | - Orientador de Assentamentos - NS                          | 2.013,60                                  | 3.199,99 | 59                          |
| <b>Fiscalização</b>            | - Fiscal de Contribuições Previdenciárias - INSS            | 4.439,01                                  | 4.718,70 | 6                           |
|                                | - Médico do Trabalho - 40 horas -Mtb                        | 4.683,62                                  | 5.243,00 | 12                          |
|                                | - Assistente Social - Mtb                                   | 4.439,01                                  | 4.718,70 | 6                           |
|                                | - Engenheiro - Mtb  | 4.439,01                                  | 4.718,70 | 6                           |
|                                | - Fiscal do Trabalho - Mtb                                  | 4.439,01                                  | 4.718,70 | 6                           |
|                                | - Engenheiro Agrônomo - MAARA                               | 2.072,31                                  | 3.307,20 | 60                          |
|                                | - Químico - MAARA   | 2.072,31                                  | 3.307,20 | 60                          |
|                                | - Farmacêutico - MAARA                                      | 2.072,31                                  | 3.307,20 | 60                          |
|                                | - Zootecnista - MAARA                                       | 2.013,60                                  | 3.199,99 | 59                          |
|                                |   | - Professor Superior (Auxiliar a Titular) | 1.134,86 | 4.469,99                    |
|                                | - Professor de 1º e 2º graus (A a E)                        | 671,12                                    | 2.931,95 | 337                         |
| <b>CVM</b>                     | - Cargos de Nível Superior                                  | 3.152,63                                  | 4.718,70 | 50                          |
|                                | - Agente Executivo - NI                                     | 1.447,22                                  | 2.238,81 | 55                          |
| <b>SUSEP</b>                   | - Cargos de Nível Superior                                  | 3.600,13                                  | 4.718,70 | 31                          |
|                                | - Cargos de Nível Intermidiário                             | 1.648,59                                  | 2.238,81 | 36                          |
| <b>PCC</b>                     | - Cargos de Nível Superior                                  | 635,99                                    | 1.363,18 | 114                         |
|                                | - Cargos de Nível Intermidiário                             | 360,39                                    | 933,30   | 159                         |
|                                | - Cargos de Nível Auxiliar                                  | 191,41                                    | 534,90   | 179                         |
| <b>DACTA</b>                   | - Cargos de Nível Superior                                  | 2.013,60                                  | 3.199,99 | 59                          |
|                                | - Cargos de Nível Intermidiário                             | 924,34                                    | 1.685,23 | 82                          |
| <b>IPEA</b><br>(demais cargos) | - Cargos de Nível Superior                                  | 2.505,19                                  | 3.855,45 | 54                          |
|                                | - Cargos de Nível Intermidiário                             | 912,35                                    | 1.649,41 | 81                          |
| <b>Min. da Justiça</b>         | - Policial Rodoviário Federal - NI                          | 1.135,68                                  | 2.921,92 | 157                         |
|                                | - Analista - NS   | 2.666,52                                  | 7.088,06 | 166                         |
| <b>Banco Central</b>           | - Procurador - NS   | 2.666,52                                  | 7.088,06 | 166                         |
|                                | - Técnico - NI  | 1.083,00                                  | 2.240,40 | 107                         |
| <b>Militares</b>               | - Seg. Tenente a Almirante de Esquadra                      | 2.102,91                                  | 5.893,25 | 180                         |

Fonte: SEAP/MOG.

NS - Nível Superior

NI - Nível Intermidiário

NA - Nível Auxiliar

<sup>1</sup> A amplitude corresponde à diferença percentual entre a menor e a maior remuneração de uma carreira

<sup>2</sup> Extinção, conforme Lei nº 9.688, de 06/07/98.

## 4.3 - Remuneração dos Servidores do Poder Executivo Média Anual

|                   | Valores Reais - (base-dez/97) <sup>1</sup> |                           |  |   |                                   |                                    | R\$                               |
|-------------------|--|---------------------------|--|---|-----------------------------------|------------------------------------|-----------------------------------|
|                   | <i>Procurador<br/>Fazenda<br/>Nacional</i> | <i>Auditor<br/>Fiscal</i> | <i>Analista<br/>SOF/Tesouro<br/>Gestor</i> | <i>Diplomata<br/>( Ministro<br/>1ª Classe )</i> | <i>PCC<br/>Nível<br/>Superior</i> | <i>PCC<br/>Nível<br/>Intermed.</i> | <i>PCC<br/>Nível<br/>Auxiliar</i> |
| 1989              | 7.285                                      | 4.375                     | 5.922                                      | 3.370   | 1.452                             | 724                                | 491                               |
| 1990              | 8.258                                      | 8.260                     | 4.031                                      | 3.819   | 1.536                             | 821                                | 556                               |
| 1991              | 5.016                                      | 5.017                     | 3.014                                      | 3.132   | 1.018                             | 548                                | 371                               |
| 1992              | 5.007                                      | 4.777                     | 2.105                                      | 2.438   | 896                               | 489                                | 335                               |
| 1993              | 5.196                                      | 4.553                     | 1.855                                      | 2.284   | 1.192                             | 587                                | 414                               |
| 1994              | 4.733                                      | 4.109                     | 1.746                                      | 2.111   | 1.435                             | 722                                | 495                               |
| 1995              | 6.484                                      | 5.834                     | 3.740                                      | 3.556   | 1.695                             | 1.002                              | 593                               |
| 1996              | 5.639                                      | 5.077                     | 3.739                                      | 4.147   | 1.466                             | 867                                | 513                               |
| 1997              | 5.375                                      | 4.790                     | 3.641                                      | 3.913   | 1.384                             | 818                                | 485                               |
| 1998              | 5.525                                      | 4.835                     | 3.915                                      | 4.683   | 1.358                             | 839                                | 472                               |
| 1999 <sup>2</sup> | 5.594                                      | 4.930                     | 3.969                                      | 5.055   | 1.361                             | 864                                | 470                               |

Fonte: SEAP/MOG.

Obs: foi utilizada a estrutura de remuneração das carreiras para o cálculo do salário médio.

1- Corrigido pelo INPC/IBGE.

2- Média de mai/98 a abr/99.

## 4.4 - Índice de Remuneração Média Real dos Servidores do Poder Executivo - Média Anual

|                   | PCC - Nível Superior |            | Índice - Ponderado <sup>1</sup> |            |
|-------------------|----------------------|------------|---------------------------------|------------|
|                   | Índice               | Variação % | Índice                          | Variação % |
| 1989              | 100                  |            | 100                             |            |
| 1990              | 106                  | 5,8        | 121                             | 20,9       |
| 1991              | 70                   | -33,8      | 79                              | -34,6      |
| 1992              | 62                   | -11,9      | 71                              | -10,0      |
| 1993              | 82                   | 33,1       | 83                              | 16,7       |
| 1994              | 99                   | 20,4       | 96                              | 15,6       |
| 1995              | 117                  | 18,1       | 128                             | 33,8       |
| 1996              | 101                  | -13,5      | 111                             | -13,1      |
| 1997              | 97                   | -4,1       | 106                             | -5,2       |
| 1998              | 95                   | -1,8       | 107                             | 1,3        |
| 1999 <sup>2</sup> | 95                   | 0,2        | 109                             | 2,1        |

Fonte: SEAP/MOG.

1 - Com base nas carreiras da tabela 4.3

2- Média de mai/98 a abr/99.

Índice ponderado da remuneração média real do servidor

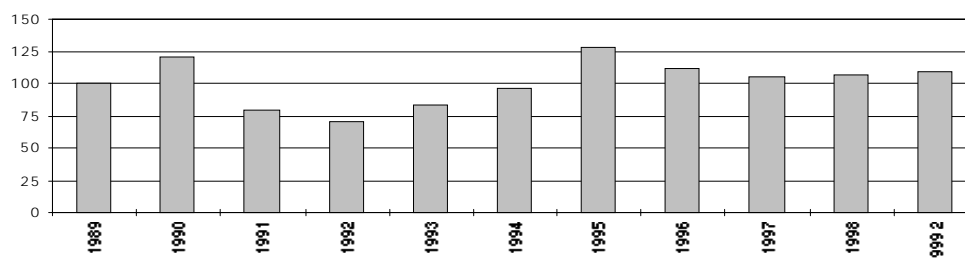

## 4.5 - Comparação Salarial entre o Setor Público e o Privado

Posição - mai/95

|                                 | Salário Médio |            | Diferença<br>Públ. / Priv. |
|---------------------------------|---------------|------------|----------------------------|
|                                 | S. Privado    | S. Público |                            |
| Cargos Executivos               | 7.080         | 6.069      | -14%                       |
| Cargos de Nível Superior        | 1.899         | 1.814      | -5%                        |
| Cargos de Nível Técnico / Médio | 926           | 899        | -3%                        |
| Cargos Operacionais             | 437           | 635        | 45%                        |

Fonte: SEAP/MOG e Coopers & Lybrand

Inicialmente, foram levantados os cargos com atribuições semelhantes no setor público (civil do executivo) e no privado. Para calcular a remuneração média de cada cargo, foi utilizado, no setor privado, o salário médio, independentemente do porte e da localidade das empresas; para o setor público, foi considerada a estrutura de remuneração e a distribuição de frequência dos servidores na escala salarial de cada cargo. Para os cargos de nível executivo, foi levantada uma amostra do valor da remuneração dos ocupantes de DAS de diversos níveis, considerando o diretor-presidente como DAS de Natureza Especial, Diretores como DAS-6 e Gerentes como DAS-5, exceto para os cargos da área jurídica, que têm uma estrutura hierárquica um pouco distinta. Não estão incluídos benefícios indiretos dos cargos.

1 - Valores atualizados pela inflação até mai/95.

**Comparação Salarial entre o Setor Público e Privado**

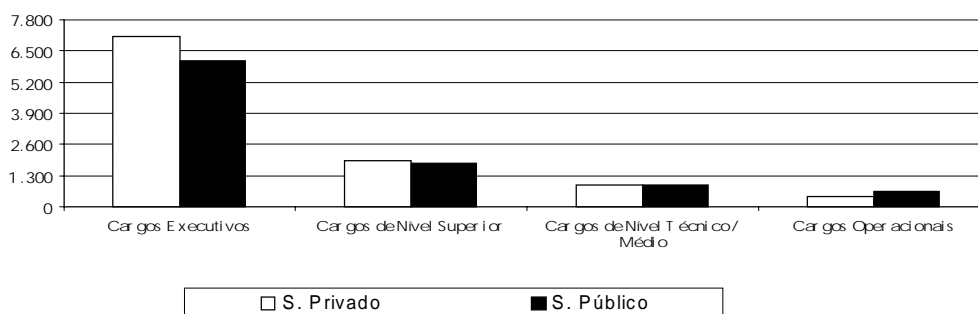

### 5.1 - Quantidade, Idade e Remuneração Média dos ocupantes de DAS

#### Posição - abr/99

|       | <i>Qtde.</i><br><i>Servidores</i> | <i>Idade</i><br><i>Média</i> | <i>Remuneração</i><br><i>Média</i> <sup>1</sup> | <i>Nível</i><br><i>Superior</i> | <i>Sexo</i><br><i>Fem.</i> | <i>Serv. Efetivo</i><br><i>+ Requisitado</i> <sup>2</sup> |
|-------|-----------------------------------|------------------------------|---|---------------------------------|----------------------------|---|
| DAS-1 | 6.535                             | 43                           | 3.256   | 66,2%                           | 45,9%                      | 73,8%   |
| DAS-2 | 5.564                             | 43                           | 3.795   | 73,8%                           | 40,6%                      | 70,7%   |
| DAS-3 | 2.443                             | 45                           | 4.174   | 85,7%                           | 39,1%                      | 69,2%   |
| DAS-4 | 1.713                             | 47                           | 5.496   | 91,9%                           | 31,5%                      | 56,5%   |
| DAS-5 | 630                               | 48                           | 7.095   | 95,7%                           | 19,2%                      | 55,7%   |
| DAS-6 | 138                               | 52                           | 8.076   | 99,3%                           | 13,8%                      | 47,1%   |
| Total | 17.023                            | 44                           | 3.971   | 75,4%                           | 40,5%                      | 69,5%   |

Fonte: SEAP/MOG.

1 - Considerado a remuneração do cargo e da função; estão incluídos no cálculo dos valores somente os servidores efetivos + requisitados (Administração Pública Federal Direta, Autarquias e Fundações)

2 - Servidor Efetivo e Requisitado (Admin. Pública Federal Direta, Autarquias, Fundações, Estados, Municípios, DF, Empresas Públicas, Sociedade de Economia Mista, Tribunais, Câmara, Senado e Ministério Público).

### 5.2 - Perfil dos ocupantes de DAS, segundo o Nível de Escolaridade em %

#### Posição - abr/99

|       | <i>1º Grau</i> | <i>2º Grau</i> | <i>3º Grau</i> | <i>Especialização</i> | <i>Pós-Graduação</i> <sup>1</sup> |
|-------|----------------|----------------|----------------|-----------------------|-----------------------------------|
| DAS-1 | 4,9            | 29,0           | 52,4           | 5,3                   | 8,5                               |
| DAS-2 | 5,4            | 20,8           | 61,8           | 4,3                   | 7,7                               |
| DAS-3 | 1,9            | 12,4           | 69,7           | 6,0                   | 10,0                              |
| DAS-4 | 0,9            | 7,1            | 77,7           | 4,7                   | 9,6                               |
| DAS-5 | 0,3            | 4,0            | 81,0           | 4,0                   | 10,8                              |
| DAS-6 | 0,0            | 0,7            | 85,5           | 1,4                   | 12,3                              |
| Total | 4,0            | 20,5           | 61,8           | 4,9                   | 8,7                               |

Fonte: SEAP/MOG.

1 - Incluído: Aperfeiçoamento, Mestrado, Doutorado, Phd, Livre Docência.

### 5.3 - Perfil dos ocupantes de DAS, segundo o Vínculo com a União

#### Posição - abr/99

| <i>DAS</i> | <i>Servidor Efetivo</i><br><i>+ Requisitado</i> <sup>1</sup> | <i>Requisitado de outros</i><br><i>Órgãos e Esfera</i> <sup>2</sup> | <i>Sem</i><br><i>Vínculo</i> <sup>3</sup> | <i>Aposentado</i> | <i>Total</i> |
|------------|--|---|---|-------------------|--------------|
| DAS-1      | 71,6%  | 2,3%  | 16,9%                                     | 9,3%              | 100,0%       |
| DAS-2      | 66,1%  | 4,6%  | 17,8%                                     | 11,5%             | 100,0%       |
| DAS-3      | 62,4%  | 6,8%  | 17,0%                                     | 13,8%             | 100,0%       |
| DAS-4      | 46,0%  | 10,5%   | 28,3%                                     | 15,2%             | 100,0%       |
| DAS-5      | 43,0%  | 12,7%   | 28,4%                                     | 15,9%             | 100,0%       |
| DAS-6      | 34,1%  | 13,0%   | 39,9%                                     | 13,0%             | 100,0%       |
| Total      | 64,5%  | 5,0%  | 19,0%                                     | 11,5%             | 100,0%       |

Fonte: SEAP/MOG.

1- Servidor Efetivo e Requisitado (Administração Pública Federal Direta, Autarquias e Fundações).

2- Requisitado dos Estados, Municípios, DF, Empresas Públicas, Sociedade de Economia Mista, Tribunais, Câmara, Senado e Ministério Público.

3- Sem cargo Público

## 5.4 - Perfil dos ocupantes de DAS, segundo o Sexo em %

Posição - abr/99

| <i>DAS</i> | <i>Masculino</i> | <i>Feminino</i> |
|------------|------------------|-----------------|
| DAS-1      | 54,1             | 45,9            |
| DAS-2      | 59,4             | 40,6            |
| DAS-3      | 60,9             | 39,1            |
| DAS-4      | 68,5             | 31,5            |
| DAS-5      | 80,8             | 19,2            |
| DAS-6      | 86,2             | 13,8            |
| Total      | 59,5             | 40,5            |

Fonte: SEAP/MOG.

Perfil dos DAS segundo o sexo dos ocupantes em %

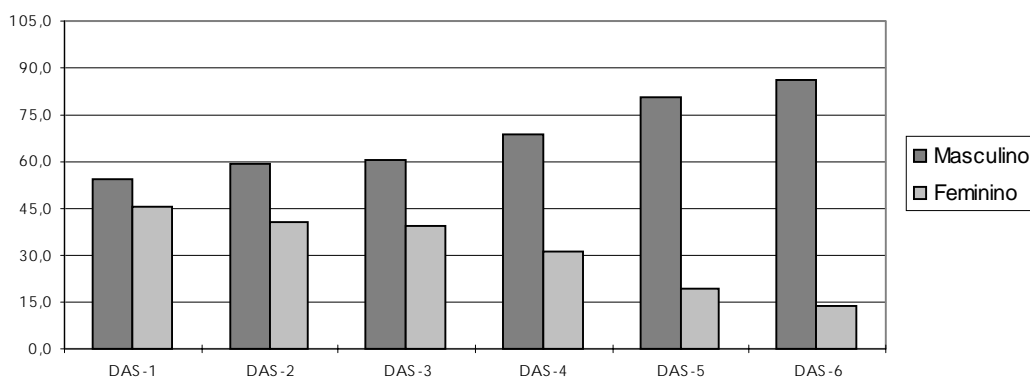

## 5.5 - Remuneração Média por Nível de DAS

Posição - abr/99

R\$

|              | <i>Parcela Rem. Média<br/>Referente ao Cargo</i> | <i>Parcela Rem. Média<br/>Referente à Função</i> | <i>Remuneração<br/>Média Global <sup>1</sup></i> |
|--------------|--|--|--|
| NES          | 4.292  | 3.350  | 7.642  |
| DAS-6        | 5.997  | 2.079  | 8.076  |
| DAS-5        | 5.469  | 1.626  | 7.095  |
| DAS-4        | 4.287  | 1.210  | 5.496  |
| DAS-3        | 3.346  | 828  | 4.174  |
| DAS-2        | 3.064  | 731  | 3.795  |
| DAS-1        | 2.610  | 646  | 3.256  |
| Média Global | 3.166  | 805  | 3.971  |

Fonte: SEAP/MOG.

1 - Engloba a remuneração referente ao cargo e à função; o universo considerado no cálculo corresponde somente aos servidores efetivos.

**6.1 - Evolução do Quantitativo de Aposentadorias Cíveis da União**

|       | Total<br>Ano | Média<br>Mensal | % Participação s/Total |          |             |           |
|-------|--------------|-----------------|------------------------|----------|-------------|-----------|
|       |              |                 | Integrais              | Proporc. | Compulsória | Invalidez |
| 1991  | 46.196       | 3.850           |                        |          |             |           |
| 1992  | 21.190       | 1.766           |                        |          |             |           |
| 1993  | 14.199       | 1.183           |                        |          |             |           |
| 1994  | 17.601       | 1.467           |                        |          |             |           |
| 1995  | 34.253       | 2.854           |                        |          |             |           |
| 1996  | 27.546       | 2.296           | 43,4                   | 47,9     | 1,0         | 7,8       |
| 1997  | 24.659       | 2.055           | 32,3                   | 57,4     | 1,2         | 9,2       |
| 1998* | 19.755       | 1.646           | 28,0                   | 60,9     | 1,7         | 9,4       |

Elaborado: SEAP/MOG.

Fonte: Diário Oficial da União.e SIAFI.

- O levantamento inclui somente as aposentadorias publicadas no Diário Oficial.

- Em 1995, o número refere-se aos civis estatutários do Poder Executivo e entre 1991 e 1994, refere-se, além destes, também a uma parcela reduzida de servidores do Legislativo e do Judiciário.

\* Acumulado de jan/98 a dez/98.

**Participação das ocorrências s/total - aposentadorias - %**

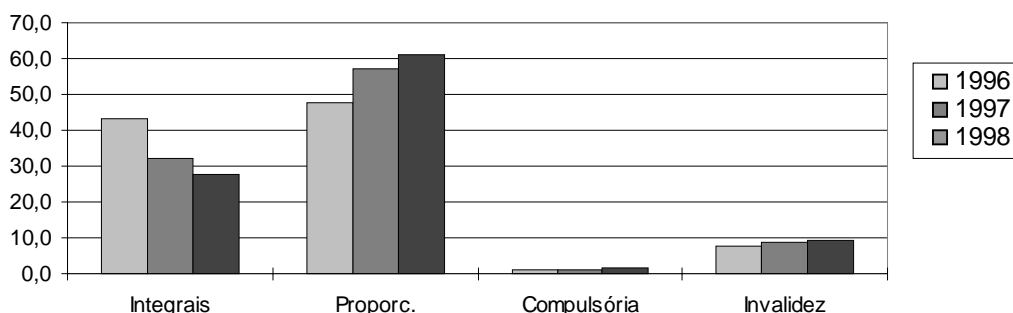

**6.2 - Aposentadorias dos Civis do Executivo -  
Perfil segundo o sexo e idade média de aposentadoria  
Posição - abr/99**

|               | Masculino   |              | Feminino    |              | Ambos       |              |
|---------------|-------------|--------------|-------------|--------------|-------------|--------------|
|               | Idade Média | Distribuição | Idade Média | Distribuição | Idade Média | Distribuição |
| Integrais     | 56          | 58,7%        | 54          | 41,3%        | 55          | 100,0%       |
| Proporcionais | 55          | 41,5%        | 50          | 58,5%        | 52          | 100,0%       |
| Total         | 56          | 49,1%        | 51          | 50,9%        | 53          | 100,0%       |

Fonte: SEAP/MOG.

A amostra utilizada no cálculo corresponde à parcela dos servidores que possuem, em seu cadastro, a informação referente à data de sua aposentadoria.



## 6.3 - Idade Média de Aposentadoria dos Servidores Civis do Poder Executivo - Distribuição % segundo a faixa etária Aposentadorias - Integrais Posição - abr/99

| <i>Faixa Etária</i> | <i>Masculino</i> | <i>Feminino</i> | <i>Ambos</i> |
|---------------------|------------------|-----------------|--------------|
| Até 40              | 4,2              | 5,9             | 4,9          |
| 41 a 45             | 6,3              | 8,9             | 7,3          |
| 46 a 50             | 11,5             | 18,5            | 14,4         |
| 51 a 55             | 24,0             | 28,9            | 26,0         |
| 56 a 60             | 25,0             | 19,3            | 22,6         |
| 61 a 65             | 16,1             | 11,1            | 14,1         |
| 66 a 70             | 9,9              | 5,9             | 8,3          |
| acima de 70         | 3,1              | 1,5             | 2,4          |
| Total               | 100,0            | 100,0           | 100,0        |

Fonte: SEAP/MOG.

- A amostra utilizada no cálculo corresponde à parcela dos servidores que possuem, em seu cadastro, a informação referente à data de sua aposentadoria.
- A existência de aposentadorias em idade inferior a 40 anos deve-se à imperfeições nas informações cadastrais.

## 6.4 - Idade Média de Aposentadoria dos Servidores Civis do Poder Executivo - Distribuição % segundo a faixa etária Aposentadorias - Proporcionais Posição - abr/99

| <i>Faixa Etária</i> | <i>Masculino</i> | <i>Feminino</i> | <i>Ambos</i> |
|---------------------|------------------|-----------------|--------------|
| Até 40              | 2,3              | 2,1             | 2,2          |
| 41 a 45             | 2,3              | 21,5            | 13,5         |
| 46 a 50             | 29,1             | 38,4            | 34,5         |
| 51 a 55             | 27,3             | 20,2            | 23,2         |
| 56 a 60             | 19,8             | 10,3            | 14,3         |
| 61 a 65             | 4,7              | 4,5             | 4,6          |
| 66 a 70             | 11,0             | 2,1             | 5,8          |
| acima de 70         | 3,5              | 0,8             | 1,9          |
| Total               | 100,0            | 100,0           | 100,0        |

Fonte: SEAP/MOG.

- A amostra utilizada no cálculo corresponde à parcela dos servidores que possuem, em seu cadastro, a informação referente à data de sua aposentadoria.
- A existência de aposentadorias em idade inferior a 40 anos deve-se à imperfeições nas informações cadastrais.

**6.5 - Idade Média de Aposentadoria dos Servidores Civis do Poder Executivo - Distribuição % segundo a faixa etária Aposentadorias - Total  
Posição - abr/99**

| <i>Faixa Etária</i> | <i>Masculino</i> | <i>Feminino</i> | <i>Ambos</i> |
|---------------------|------------------|-----------------|--------------|
| Até 40              | 3,3              | 3,4             | 3,4          |
| 41 a 45             | 4,4              | 17,0            | 10,8         |
| 46 a 50             | 19,8             | 31,3            | 25,6         |
| 51 a 55             | 25,5             | 23,3            | 24,4         |
| 56 a 60             | 22,5             | 13,5            | 17,9         |
| 61 a 65             | 10,7             | 6,9             | 8,8          |
| 66 a 70             | 10,4             | 3,4             | 6,9          |
| acima de 70         | 3,3              | 1,1             | 2,2          |
| <b>Total</b>        | <b>100,0</b>     | <b>100,0</b>    | <b>100,0</b> |

Fonte: SEAP/MOG.

- A amostra utilizada no cálculo corresponde à parcela dos servidores que possuem, em seu cadastro, a informação referente à data de sua aposentadoria.

- A existência de aposentadorias em idade inferior a 40 anos deve-se à imperfeições nas informações cadastrais.

**Aposentadoria Total - Distribuição % por Faixa Etária**

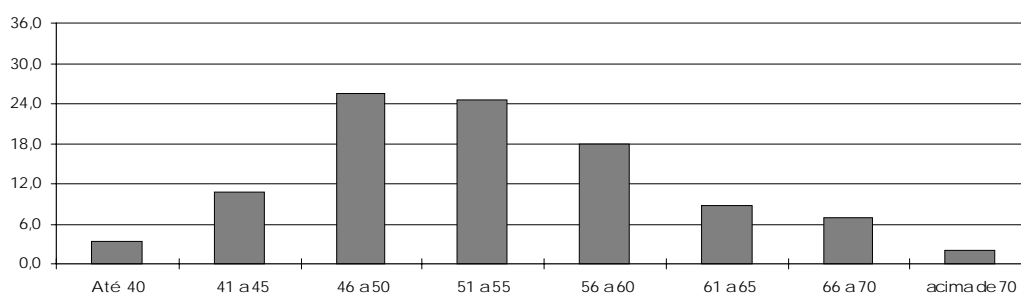

**6.6 - Previdência no Serviço Público**

| <b>Valores Nominais</b> |                       | <b>R\$ bilhões</b>                         |                |                   |               |               |                    |
|-------------------------|-----------------------|--|----------------|-------------------|---------------|---------------|--------------------|
|                         |                       | <b>Previdência dos Servidores Públicos</b> |                |                   |               | <b>INSS</b>   | <b>Total Geral</b> |
|                         |                       | <b>União</b>                               | <b>Estados</b> | <b>Municípios</b> | <b>Total</b>  |               |                    |
| <b>1997</b>             | Contribuição          | 2,6  | 3,6            | 0,4               | 6,6           | 44,3          | 50,9               |
|                         | Despesas <sup>1</sup> | 18,4                                       | 15,8           | 2,7               | 36,9          | 47,1          | 84,0               |
|                         | <b>Resultado</b>      | <b>(15,8)</b>                              | <b>(12,2)</b>  | <b>(2,3)</b>      | <b>(30,3)</b> | <b>(2,8)</b>  | <b>(33,1)</b>      |
| <b>1998</b>             | Contribuição          | 2,5  | 3,9            | 0,4               | 6,8           | 46,6          | 53,4               |
|                         | Despesas <sup>1</sup> | 19,4                                       | 16,7           | 2,9               | 39,0          | 53,8          | 92,8               |
|                         | <b>Resultado</b>      | <b>(16,9)</b>                              | <b>(12,8)</b>  | <b>(2,4)</b>      | <b>(32,2)</b> | <b>(7,2)</b>  | <b>(39,4)</b>      |
| <b>1999</b>             | Contribuição          | 4,8  | 4,7            | 0,4               | 9,9           | 48,7          | 58,6               |
|                         | Despesas <sup>1</sup> | 23,3                                       | 17,9           | 3,0               | 44,1          | 59,6          | 103,7              |
|                         | <b>Resultado</b>      | <b>(18,5)</b>                              | <b>(13,2)</b>  | <b>(2,5)</b>      | <b>(34,2)</b> | <b>(10,9)</b> | <b>(45,1)</b>      |

Elaborado: SEAP/MOG.

Fonte: SEAP/MOG, MPAS, MF e INSS.

Para os dados de Estados e Municípios referentes ao ano de 1997 = MPAS/MF.

As estimativas das contribuições e despesas previdenciárias para Estados e Municípios, referentes a 1998 e 1999, foram calculadas supondo as taxas de crescimento utilizadas para o cálculo da União.

A contrapartida do empregador, que no caso é o governo, não está sendo considerada no cômputo do déficit.

1 - Para União, Estados e Municípios considerado os aposentados e pensionistas e para o INSS os Benefícios Previdenciários.

## 6.7 - Comparação entre Receita e Despesas dos Segurados do INSS e da União

|      |              | Valores Anuais |                         |               |               |              |              |
|------|--------------|----------------|-------------------------|---------------|---------------|--------------|--------------|
|      |              | Receita        | Despesa c/<br>Benefício | Segurados     | Beneficiários | Contribuição | Benefício    |
|      |              | em R\$ milhões |                         | Mil           |               | Média em R\$ |              |
| 1995 | INSS         | 39.446         | 40.527                  | 50.627        | 15.728        | 779          | 2.577        |
|      | UNIÃO        | 2.588          | 19.821                  | 991           | 844           | 2.612        | 23.481       |
|      | <b>TOTAL</b> | <b>42.034</b>  | <b>60.348</b>           | <b>51.618</b> | <b>16.572</b> | <b>814</b>   | <b>3.642</b> |
| 1996 | INSS         | 44.626         | 45.777                  | 54.421        | 16.518        | 820          | 2.771        |
|      | UNIÃO        | 2.861          | 18.350                  | 981           | 855           | 2.918        | 21.462       |
|      | <b>TOTAL</b> | <b>47.487</b>  | <b>64.127</b>           | <b>55.402</b> | <b>17.373</b> | <b>857</b>   | <b>3.691</b> |
| 1997 | INSS         | 45.308         | 48.403                  | 54.291        | 17.474        | 835          | 2.770        |
|      | UNIÃO        | 2.654          | 18.837                  | 948           | 900           | 2.801        | 20.924       |
|      | <b>TOTAL</b> | <b>47.962</b>  | <b>67.240</b>           | <b>55.239</b> | <b>18.374</b> | <b>868</b>   | <b>3.660</b> |

Elaborado: MARE

Fonte: SEAP/MOG, SIAFI/MF e MPAS

Valores corrigidos pelo IGP-DI-FGV para dez/97.

INSS=> Receita: Receita Líquida da Previdência (arrecadação bancária), em 1997 inclui receita decorrente do "Simples";

Despesa: Despesa apenas com benefícios, exclusive LOAS e despesa com servidores federais aposentados de MPAS

UNIÃO=> Despesa: inclui aposentados e pensionistas.

Contribuição média: Receita/Segurados

Benefício médio: Despesa/Beneficiários

## 6.8 - Comparação entre Aposentadorias

Valores mensais, em salários mínimos - Média

Posição - abr/99

|                                  | 1995 | 1996 | 1997 | 1998 | 1999 <sup>4</sup> |
|----------------------------------|------|------|------|------|-------------------|
| INSS <sup>1</sup>                | 1,8  | 1,8  | 1,8  | 1,8  | 1,8               |
| Executivo (civis) <sup>2,3</sup> | 14,6 | 14,1 | 13,6 | 13,3 | 14,4              |
| Militares <sup>3</sup>           | 19,5 | 16,2 | 15,9 | 17,4 | 19,1              |
| Legislativo <sup>3</sup>         | 54,2 | 51,7 | 51,9 | 54,3 | 57,3              |
| Judiciário <sup>3</sup>          | 47,5 | 36,5 | 39,4 | 41,3 | 43,3              |

Elaborado: SEAP/MOG.

Fonte: SEAP/MOG, INSS/MPAS E STN/MF

1- Posição: nos meses de dezembro.

2- Não inclui Emp. Públicas e Soc. Economia Mista

3- Nos anos de 1995, 1996, 1997 e 1998, considerado a média anual.

4- Em 1999, para o INSS considerado a posição de mar/99 e para o Executivo, Militares, Legislativo e Judiciário a média do acumulado dos últimos 12 meses.

Comparação entre Aposentadorias 1995 a 1999  
valores mensais em salário mínimos - média

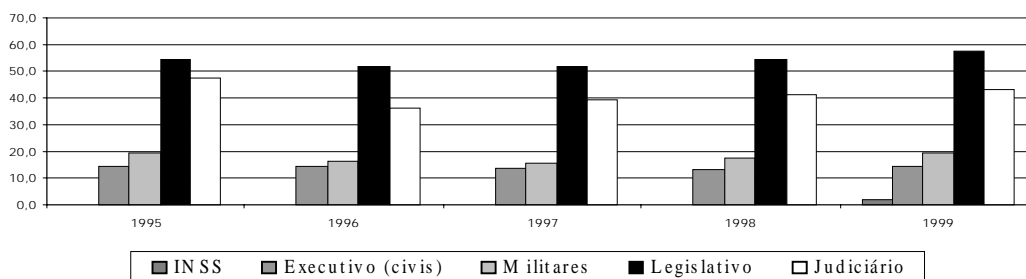

## 7.1- Contribuição Previdenciária nos Estados em %

Posição: abr/99

| ESTADOS                           | ATIVOS    | APOSENTADOS |
|-----------------------------------|-----------|-------------|
| Acre                              | 8 e 10    | 4 e 5       |
| Amapá                             | 0         | 0           |
| Amazonas <sup>1</sup>             | 11 a 20   | 11 a 20     |
| Alagoas                           | 11        | 22          |
| Bahia                             | 5 a 12    | 5 a 12      |
| Ceará                             | 11 a 25   | 11 a 25     |
| Distrito Federal <sup>2</sup>     | 11 a 25   | 11 a 25     |
| Espirito Santo <sup>3</sup>       | 11 a 25   | 10          |
| Goías                             | 6         | 6           |
| Maranhão <sup>4</sup>             | 9 a 12    | 9 a 12      |
| Minas Gerais <sup>5</sup>         | 11,5      | 11,5        |
| Mato Grosso <sup>6</sup>          | 8 a 9,5   | 0,0         |
| Mato Grosso do Sul                | 0         | 0           |
| Pará <sup>7</sup>                 | 8         | 8           |
| Paraná                            | 10 e 14   | 10 e 14     |
| Paraíba <sup>8</sup>              | 8         | 0           |
| Pernambuco <sup>9</sup>           | 12 a 20   | 12 a 20     |
| Piauí                             | 8 a 16    | 8 a 16      |
| Rondônia <sup>10</sup>            | 8         | 8           |
| Roraima                           | 3,84      | 3,84        |
| Rio de Janeiro                    | 11        | 11          |
| Rio Grande do Norte <sup>11</sup> | 11 a 25   | 5 a 20      |
| Rio Grande do Sul                 | 0         | 0           |
| São Paulo <sup>7</sup>            | 6         | 6           |
| Santa Catarina                    | 8 a 12    | 8 a 12      |
| Sergipe                           | 11 a 13,5 | 10          |
| Tocantins                         | 11        | 11          |

Elaborado: SEAP/MOG.

Fonte: Informações prestadas pelos Secretários de Administração em 07.04.99

Inclui os Três Poderes (Executivo, Legislativo e Judiciário)

1- A partir de jul/99 o percentual será de 11% a 25% para o ativo e 4% a 25% para o aposentado.

2- Lei depende de regulamentação, vigência mai/99.

3- Criado o fundo para custear somente aposentadorias de quem adquirir o seu benefício a partir de sua contribuição .

4- Inclui Assistência Saúde. Para os aposentados a contribuição será a partir de jul/99.

5- Inclui 3,2% de Assistência Saúde.

6- A partir de mai/99 será estendida a cobrança aos inativos.

7- Só pensões.

8- Pensão e Assistência Saúde.

9- A partir de mai/99 as contribuições para aposentadoria irão para o Fundo.

10- Inclui Assistência Saúde.

11- A partir de mai/99.

**7.2 - Relação entre Despesas de Aposentados e Pensionistas e o Total da Folha de Pessoal dos Estados - ano 1997**

|                     | <i>Despesas com<br/>Aposentados e<br/>Pensionistas<br/>(em R\$ milhões)</i> | <i>% em<br/>relação ao<br/>total da folha</i> |
|---------------------|---|---|
| Acre                | 28,2  | 9,5   |
| Amapá               | 1,8   | 0,8   |
| Amazonas            | 190,5   | 29,3  |
| Alagoas             | 178,6   | 29,3  |
| Bahia               | 380,1   | 19,0  |
| Ceará               | 203,8   | 18,0  |
| Distrito Federal    | 829,7   | 28,0  |
| Espirito Santo      | 238,5   | 21,4  |
| Goias               | 407,3   | 38,1  |
| Maranhão            | 191,5   | 25,5  |
| Minas Gerais        | 1.817,1   | 34,6  |
| Mato Grosso         | 175,5   | 23,1  |
| Mato Grosso do Sul  | 54,1  | 10,5  |
| Pará                | 224,5   | 19,7  |
| Paraná              | 1.053,8   | 36,4  |
| Paraíba             | 98,1  | 24,0  |
| Pernambuco          | 489,2   | 30,5  |
| Piauí               | 121,3   | 22,7  |
| Rondônia            | 32,0  | 6,9   |
| Roraima             | 0,1   | 0,1   |
| Rio de Janeiro      | 1.781,8   | 37,4  |
| Rio Grande do Norte | 151,8   | 24,6  |
| Rio Grande do Sul   | 1.517,0   | 38,9  |
| São Paulo           | 5.024,3   | 34,8  |
| Santa Catarina      | 481,5   | 32,0  |
| Sergipe             | 100,5   | 20,2  |
| Tocantins           | 15,4  | 5,5   |

Elaborado: SEAP/MOG.

Considere apenas despesas com aposentados dos Três Poderes

## 7.3 - Gastos com Pessoal e Número de Servidores Estaduais

|                     | Número de Servidores |          | Relação entre Gasto com Pessoal e Receita Corrente Líquida - % |       |      |        |
|---------------------|----------------------|----------|--|-------|------|--------|
|                     | Ativos e Aposentados | Ano97    | 95   | 96    | 97   | Fev/99 |
|                     |                      | Mês Ref. |  |       |      |        |
| Acre                | 32.500               | Jul      | 73,0   | 69,0  | 66,1 | 70,0   |
| Amapá               | 10.600               | Set      | 83,2   | 58,8  | 75,3 | 51,0   |
| Amazonas            | 61.930               | Set      | 34,8   | 49,3  | 42,5 | 58,0   |
| Alagoas             | 45.498               | Set      | 114,4  | 105,6 | 74,3 | 81,0   |
| Bahia               | 187.597              | Set      | 57,0   | 56,0  | 52,5 | 53,0   |
| Ceará               | 115.000              | Set      | 53,0   | 51,0  | 61,2 | 56,0   |
| Distrito Federal    | 112.884              | Out      | 79,5   | 82,1  | 77,3 | 75,6   |
| Espirito Santo      | 70.610               | Ano 96   | 68,6   | 67,3  | 65,4 | 97,0   |
| Goiás               | 142.874              | Set      | 78,0   | 71,0  | 61,7 | 80,0   |
| Maranhão            | 97.291               | Out      | 55,0   | 59,0  | 66,5 | 58,0   |
| Minas Gerais        | 476.000              | Set      | 75,3   | 75,1  | 80,0 | 78,0   |
| Mato Grosso         | 45.063               | Out      | 82,5   | 79,4  | 60,7 | 60,0   |
| Mato Grosso do Sul  | 51.000               | Set      | 61,4   | 55,4  | 65,2 | 65,0   |
| Pará                | 116.768              | Set      | 61,5   | 67,7  | 69,5 | 61,0   |
| Paraná              | 199.453              | Out      | 74,9   | 76,8  | 68,8 | 71,0   |
| Paraíba             | 96.719               | Set      | 63,0   | 59,0  | 45,7 | 60,0   |
| Pernambuco          | 164.345              | Set      | 84,0   | 79,0  | 70,9 | 71,0   |
| Piauí               | 75.000               | Set      | 87,0   | 69,0  | 69,7 | 71,0   |
| Rondônia            | 44.000               | Set      | 72,0   | 65,0  | 83,0 | 85,0   |
| Roraima             | 21.000               | Out      | 12,5   | 33,1  | 23,2 | 30,0   |
| Rio de Janeiro      | 406.594              | Jul      | 92,6   | 87,5  | 79,7 | 80,0   |
| Rio Grande do Norte | 93.000               | Out      | 80,0   | 73,0  | 66,6 | 60,0   |
| Rio Grande do Sul   | 183.812              | Set      | 86,4   | 86,8  | 84,9 | 80,0   |
| São Paulo           | 1.020.962            | Set      | 63,3   | 65,8  | 62,3 | 65,0   |
| Santa Catarina      | 120.081              | Set      | 76,6   | 72,0  | 67,0 | 87,4   |
| Sergipe             | 49.959               | Ago      | 80,0   | 68,0  | 65,3 | 61,1   |
| Tocantins           | 34.133               | Set      | 46,1   | 48,7  | 43,8 | 47,0   |
| Média               | -                    | -        | 70,2   | 67,8  | 67,5 | 67,1   |
| Total               | 4.074.673            |          |  |       |      |        |

Elaborado: SEAP/MOG.

Fonte: Fórum Nacional de Secretários de Estado da Administração e

STN/MF - dados orçamentários e balançes mensais dos estados.

Dados de Fev/99 - informações dos Secretários de Administração, Fazenda e Governadores

Relação % entre Gasto com Pessoal dos Estados e Receita Corrente Líquida - Fev/99

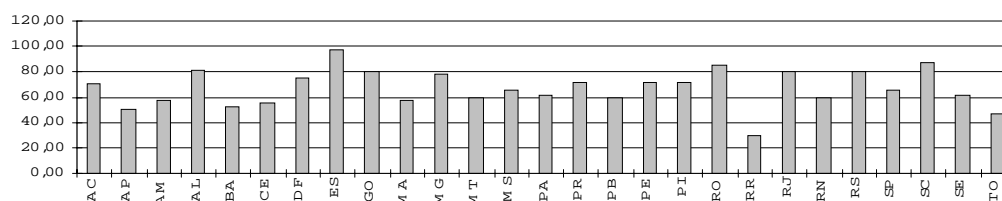

## 7.4 - Gastos com Pessoal e Número de Servidores das Capitais

Posição - abr/95

|                     | <i>% Gasto Ativos /<br/>Folha Pgto.</i> | <i>% Núm. Ativos /<br/>Qtde. Servidores</i> | <i>% Gastos Pessoal /<br/>Receita</i> |
|---------------------|---|---|---------------------------------------|
| Belém               | 79,0                                    | 76,4  |                                       |
| Belo Horizonte      | 88,4                                    | 81,6  | 64,0                                  |
| Campo Grande        | 92,4                                    | 90,0  | 61,2                                  |
| Cuiabá              | 95,9                                    | 97,3  | 65,0                                  |
| Curitiba            | 84,1                                    | 86,1  | 44,6                                  |
| Fortaleza           | 81,4                                    | 80,7  | 50,0                                  |
| Manaus              | 93,7                                    | 93,2  | 29,7                                  |
| Palmas de Tocantins | 100,0                                   | 100,0                                       | 0,2                                   |
| Rio Branco          | 98,3                                    | 99,2  | 82,5                                  |
| Rio de Janeiro      | 74,1                                    | 73,7  | 62,1                                  |
| São Paulo           | 79,8                                    | 82,9  | 41,4                                  |
| Salvador            | 68,2                                    | 69,5  | 50,4                                  |
| Vitória             | 88,3                                    | 90,6  | 58,0                                  |
| <b>Total</b>        | <b>79,7</b>                             | <b>80,1</b>                                 |                                       |

Elaborado: SEAP/MOG.

Fonte: Secretaria de Administração da Prefeitura de Belo Horizonte

- A relação ativos/folha corresponde ao percentual da folha alocado para o pagamento de ativos.
- O restante é destinado aos aposentados e pensionistas. A relação ativos/quantidade de servidores corresponde à participação do número de ativos no total de servidores (que inclui ativos, aposentados e pensionistas).
- A relação entre gastos com pessoal (ativos, aposentados e pensionistas) e receita é calculada para os últimos doze meses encerrados em mai/95.

## 7.5 - Relação entre Gastos com Pessoal e Receita Líquida nos Estados

| <i>Regiões</i> | <i>Média<br/>84 / 88</i> | <i>Média<br/>89 / 94</i> |
|----------------|--------------------------|--------------------------|
| Norte          | 61,5                     | 55,1                     |
| Nordeste       | 52,2                     | 49,5                     |
| Centro-Oeste   | 43,4                     | 46,6                     |
| Sudeste        | 52,0                     | 52,4                     |
| Sul            | 61,2                     | 56,9                     |
| <b>Média</b>   | <b>54,1</b>              | <b>52,1</b>              |

Elaborado: SEAP/MOG

Fonte: Tesouro Nacional, Relatório "Execução Orçamentária dos Estados e Municípios das Capitais - 1984/1993, 1985/1994 e 1986/1995"

- Os dados originais foram levantados nos balanços anuais dos estados e municípios, e estão corrigidos pela inflação.

## 7.6 - Relação entre Gastos com Pessoal e Receita Líquida nas Capitais

| <i>Regiões</i> | <i>Média</i><br>84 / 88 | <i>Média</i><br>89 / 94 | <i>Ano</i><br>95 |
|----------------|-------------------------|-------------------------|------------------|
| Norte          | 66,9                    | 53,7                    | 43,4             |
| Nordeste       | 47,9                    | 38,3                    | 43,0             |
| Centro-Oeste   | 59,3                    | 44,2                    | 46,3             |
| Sudeste        | 56,3                    | 44,1                    | 33,0             |
| Sul            | 54,8                    | 52,9                    | 43,8             |
| <b>Média</b>   | <b>57,1</b>             | <b>46,7</b>             | <b>41,9</b>      |

Elaborado: SEAP/MOG.

Fonte: Tesouro Nacional, Relatório "Execução Orçamentária dos Estados e Municípios das Capitais - 1984/1993 , 1985/1994 e 1986/1995"

- Os dados originais foram levantados nos balanços anuais dos estados e municípios, e estão corrigidos pela inflação.

## 7.7 - Execução Orçamentária dos Municípios por Regiões

| <i>Regiões</i> | <i>Receita</i><br><i>Corrente</i> <sup>1</sup> | <i>Despesa</i><br><i>c/Pessoal</i> | <i>% part. Desp. Pessoal</i><br><i>Receita Corrente</i> <sup>1</sup> |
|----------------|--|------------------------------------|--|
| Norte          | 1.439  | 553                                | 38,4   |
| Nordeste       | 5.641  | 2.165                              | 38,4   |
| Sudeste        | 21.110   | 7.703                              | 36,5   |
| Sul            | 5.508  | 2.494                              | 45,3   |
| Centro-Oeste   | 1.776  | 674                                | 38,0   |
| <b>BRASIL</b>  | <b>35.474</b>                                  | <b>13.589</b>                      | <b>38,3</b>  |

Elaborado: SEAP/MOG.

Fonte: MF/STN - Finanças do Brasil ( Receita e Despesa dos Municípios - Ano 1995)

1 - Receita Corrente= Receita Tributária + Transf. Correntes



### 7.8 - Relação Despesas de Pessoal / Receita Corrente- Nº de Municípios por Estados (em 1995)

| Regiões/Estados       | Total        | % de Desp. Pessoal s/<br>Receita Corrente <sup>1</sup> |              |
|-----------------------|--------------|--|--------------|
|                       |              | Até 60%  | Acima de 60% |
| <b>Norte</b>          | <b>307</b>   | <b>92,2</b>  | <b>7,8</b>   |
| - Acre                | 22           | 59,1   | 40,9         |
| - Amapá               | 14           | 78,6   | 21,4         |
| - Amazonas            | 32           | 96,9   | 3,1          |
| - Pará                | 108          | 99,1   | 0,9          |
| - Rondônia            | 21           | 52,4   | 47,6         |
| - Roraima             | 1            | 100,0  | 0,0          |
| - Tocantins           | 109          | 100,0  | 0,0          |
| <b>Nordeste</b>       | <b>1.463</b> | <b>95,0</b>  | <b>5,0</b>   |
| - Alagoas             | 98           | 100,0  | 0,0          |
| - Bahia               | 412          | 95,9   | 4,1          |
| - Ceará               | 178          | 98,3   | 1,7          |
| - Maranhão            | 119          | 98,3   | 1,7          |
| - Paraíba             | 171          | 96,5   | 3,5          |
| - Pernambuco          | 121          | 66,9   | 33,1         |
| - Piauí               | 141          | 99,3   | 0,7          |
| - Rio Grande do Norte | 150          | 98,7   | 1,3          |
| - Sergipe             | 73           | 97,3   | 2,7          |
| <b>Centro-Oeste</b>   | <b>422</b>   | <b>98,8</b>  | <b>1,2</b>   |
| - Distrito Federal    | 0            | 0,0  | 0,0          |
| - Goiás               | 231          | 99,6   | 0,4          |
| - Mato Grosso         | 117          | 98,3   | 1,7          |
| - Mato Grosso do Sul  | 74           | 97,3   | 2,7          |
| <b>Sudeste</b>        | <b>1.501</b> | <b>93,4</b>  | <b>6,6</b>   |
| - Espírito Santo      | 67           | 80,6   | 19,4         |
| - Minas Gerais        | 729          | 97,3   | 2,7          |
| - Rio de Janeiro      | 80           | 57,5   | 42,5         |
| - São Paulo           | 625          | 94,9   | 5,1          |
| <b>Sul</b>            | <b>1.020</b> | <b>88,4</b>  | <b>11,6</b>  |
| - Paraná              | 369          | 92,7   | 7,3          |
| - Rio Grande do Sul   | 391          | 81,8   | 18,2         |
| - Santa Catarina      | 260          | 92,3   | 7,7          |
| <b>Total BRASIL</b>   | <b>4.713</b> | <b>93,2</b>  | <b>6,8</b>   |

Elaborado: SEAP/MOG.

Fonte: STN/MF - Finanças do Brasil (Receita e Despesa dos Municípios - Ano 1995)

1- Receita Corrente= Receita Tributária + Transf. Correntes.

### 7.9 - Execução Orçamentária dos Estados e Capitais

|         |                                |        |        |        |        |        | R\$ milhões |
|---------|--------------------------------|--------|--------|--------|--------|--------|-------------|
|         |                                | 1986   | 1988   | 1990   | 1994   | 1995   | 95/88       |
|         |                                | Var. % |        |        |        |        |             |
| RECEITA | Tributária                     | 42.722 | 31.726 | 44.324 | 47.135 | 57.409 | 81,0        |
|         | Fundos Partic.                 | 4.208  | 3.119  | 5.727  | 6.244  | 8.067  | 158,6       |
|         | Total                          | 46.930 | 34.845 | 50.051 | 53.379 | 65.476 | 87,9        |
| DESPESA | Pessoal (Global)               | 23.259 | 18.826 | 25.103 | 23.410 | 30.558 | 62,3        |
|         | Poder Legislativo <sup>1</sup> | 1.166  | 1.186  | 1.617  | 2.072  | 2.856  | 140,8       |
|         | Poder Judiciário <sup>1</sup>  | 3.062  | 2.568  | 3.934  | 5.118  | 7.053  | 174,6       |

Elaborado: SEAP/MOG.

Fonte: Tesouro Nacional, Relatório "Execução Orçamentária dos Estados e Municípios das Capitais - 1986/1995"

1- Consideradas as despesas totais destes poderes; entretanto, a maior parte de suas despesas corresponde a gastos com pessoal.

### 7.10 - Relação entre Despesas com Pessoal e Receita Corrente - %

|   | 1986 | 1988 | 1990 | 1994 | 1995 |
|---|------|------|------|------|------|
| Pessoal Total / Receita Corrente            | 55,1 | 53,6 | 54,8 | 50,9 | 47,9 |
| Legislativo / Receita Corrente <sup>1</sup> | 2,1  | 2,5  | 2,5  | 3,1  | 3,3  |
| Judiciário / Receita Corrente <sup>1</sup>  | 5,4  | 5,4  | 6,1  | 7,5  | 8,2  |

Elaborado: SEAP/MOG.

Fonte: Tesouro Nacional, Relatório "Execução Orçamentária dos Estados e Municípios das Capitais - 1986/1995"

1- Consideradas as despesas totais destes poderes; entretanto, a maior parte de suas despesas corresponde a gastos com pessoal.



**ENAP**  
**Escola Nacional de**  
**Administração Pública**



**1.1 - Número de Turmas e Alunos Treinados**

| <i>Ano</i>        | <i>Número de Turmas</i> | <i>Alunos Treinados</i> |
|-------------------|-------------------------|-------------------------|
| 1981              | 13                      | 429                     |
| 1982              | 25                      | 767                     |
| 1983              | 35                      | 1.269                   |
| 1984              | 31                      | 1.477                   |
| 1985              | 150                     | 3.358                   |
| 1986              | 162                     | 3.821                   |
| 1987              | 89                      | 2.882                   |
| 1988              | 97                      | 3.019                   |
| 1989              | 55                      | 1.185                   |
| 1990              | 10                      | 340                     |
| 1991              | 13                      | 747                     |
| 1992              | 62                      | 1.929                   |
| 1993              | 102                     | 3.251                   |
| 1994              | 134                     | 3.105                   |
| <b>SOMA</b>       | <b>978</b>              | <b>27.579</b>           |
| 1995              | 141                     | 1.964                   |
| 1996 <sup>1</sup> | 388                     | 8.279                   |
| 1997 <sup>1</sup> | 1.001                   | 18.966                  |
| 1998              | 1.235                   | 21.167                  |
| <b>SOMA</b>       | <b>2.765</b>            | <b>35.189</b>           |

Fonte: ENAP.

1- Alunos Treinados:

30% - Curso de Informática Básica;

70% - R.H., Leg e Orçamento, Desenvolvimento Gerencial, Gestão Estratégica no Setor Público.

**Quantitativo de alunos treinados pela ENAP**

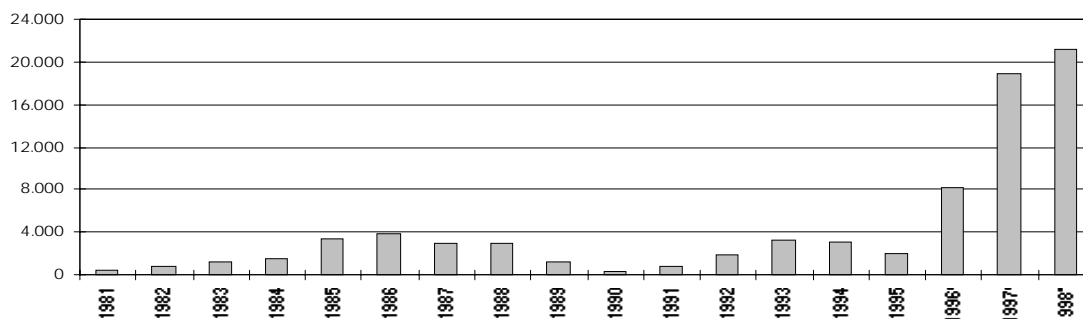

## 1.2- Maiores clientes da ENAP

| Instituição                               | Número de Treinamentos |               |
|---|------------------------|---------------|
|   | Ano 1997               | Ano 1998      |
| 1. Ministério do Exército                 | 1.514                  | 417           |
| 2. Ministério da Aeronáutica              | 1.253                  | 524           |
| 3. Presidência da República               | 868                    | 1039          |
| 4. Ministério da Adm. e Reforma do Estado | 830                    | 1478          |
| 5. Ministério da Agricultura              | 750                    | 1465          |
| 6. Ministério da Justiça                  | 716                    | 563           |
| 7. Ministério do Planejamento e Orçamento | 663                    | 144           |
| 8. Ministério das Minas e Energia         | 574                    | 227           |
| 9. Ministério da Fazenda                  | 567                    | 638           |
| 10. Advogacia Geral da União              | 559                    | 234           |
| 11. Ministério do Trabalho                | 489                    | 528           |
| 12. Ministério da Marinha                 | 428                    | 243           |
| 13. INSS                                  | 401                    | 209           |
| 14. CONAB                                 | 370                    | 0             |
| 15. INCRA                                 | 349                    | 0             |
| 16. Ministério da Educação e do Desporto  | 289                    | 719           |
| 17. IBAMA                                 | 259                    | 0             |
| 18. DNER                                  | 191                    | 0             |
| 19. Ministério da Cultura                 | 176                    | 46            |
| 20. INMETRO                               | 159                    | 298           |
| 21. Fundação Nacional de Saúde            | 155                    | 298           |
| 22. UnB                                   | 133                    | 0             |
| 23. Ministério da Saúde (adm.direta)      | 123                    | 694           |
| 24. CNPq                                  | 156                    | 426           |
| 25. SUDAM                                 | 109                    | 0             |
| 26. INPI                                  | 107                    | 0             |
| 27. EMFA                                  | -                      | 670           |
| 28. IBGE                                  | -                      | 450           |
| 29. UFMG                                  | -                      | 273           |
| 30. CADE                                  | -                      | 259           |
| <b>Total</b>                              | <b>12.188</b>          | <b>11.842</b> |

Fonte: ENAP.

**1.3 - Cursos com maior números de concluintes (ano 1998)**

| <b>- Cursos habituais</b>                                | <b>Turmas</b> | <b>Treinados</b> |
|--|---------------|------------------|
| Word for Windows   | 247           | 3.505            |
| Excel for Windows  | 215           | 2.901            |
| Introdução a Informática básica                          | 165           | 2.184            |
| Estruturação de textos administrativos                   | 55            | 1.211            |
| A busca da excelência no atendimento ao cidadão          | 51            | 1.140            |
| Administração gerencial para um Novo Estado              | 43            | 871              |
| Análise e melhoria de processos                          | 30            | 661              |
| Licitações e contratos na Administração Pública          | 29            | 681              |
| Administração Pública para Servidores                    | 28            | 628              |
| Access 7.0   | 27            | 464              |
| Qualidade e participação na administração Pública        | 26            | 575              |
| Regime Jurídico único Servidores Públicos Civis da União | 25            | 531              |
| Atualização para secretárias/os Sênios                   | 5             | 94               |

| <b>- Cursos de Formação para Carreiras</b>                 | <b>Turma</b> |
|--|--------------|
| Especialistas em Políticas Públicas e Gestão Governamental | 104          |
| Analistas de Orçamento                                     | 94           |

Fonte: ENAP.

**1.4- Comparativo dos Resultados de Capacitação**

|  | <i>1994 (a)</i> | <i>1997 (b)</i> | <i>(b)/(a) - %</i> |
|--|-----------------|-----------------|--------------------|
| Total de Alunos                        | 3.105           | 18.966          | 611                |
| Total Hora-Aula                        | 8.219           | 26.976          | 328                |
| Total Hora-Aula - Aluno                | 269.004         | 920.912         | 342                |
| Servidores/Dias Treinados <sup>1</sup> | 33.625          | 115.114         | 342                |

Fonte: ENAP.

1- Total Hora-Aula - Aluno dividido por 8

\* Resultados obtidos até dez/97

**1.5- Recursos Orçamentários X Treinamentos realizados entre 1995 e 1998**

|      | <i>Orçamento realizado</i> | <i>Convênio FAT realizado</i> | <i>Convênio CAPES realizados</i> | <i>Total em</i>  |            | <i>Treinamentos realizados</i> |       |
|------|----------------------------|-------------------------------|----------------------------------|------------------|------------|--------------------------------|-------|
|      | <i>(R\$ mil)</i>           | <i>(R\$ mil)</i>              | <i>(R\$ mil)</i>                 | <i>(R\$ mil)</i> | <i>(A)</i> | <i>(B)</i>                     |       |
| 1995 | 9.039                      | -                             |                                  | 9.039            | 100        | 1964 <sup>1</sup>              | 100   |
| 1996 | 10.293                     | 977 <sup>2</sup>              |                                  | 11.270           | 125        | 8.279                          | 422   |
| 1997 | -                          | -                             |                                  | 13.430           | 149        | 19.349                         | 985   |
| 1998 | -                          | -                             |                                  | 10.062           | 113        | 21.364                         | 1.088 |

1 - ENAP em reestruturação

2- Convênio FAT à partir de Set/96





**MOG/SEAP** | Ministério do Orçamento e Gestão  
Secretaria de Estado da Administração e do Patrimônio

---

O **Boletim Estatístico de Pessoal** é uma publicação mensal da Secretaria de Estado da Administração e do Patrimônio do Ministério do Orçamento e Gestão. O Boletim também está disponível na Internet: **[www.seap.gov.br](http://www.seap.gov.br)**. ou escreva pelo E-mail: **[boletim@seap.gov.br](mailto:boletim@seap.gov.br)**.

---

