

# Códigos de afastamento para **AÇÕES DE DESENVOLVIMENTO**

Decreto nº 9.991/2019

**Registro no SIGEPE**  
**Módulo de afastamento**

MINISTÉRIO DA  
GESTÃO E DA INOVAÇÃO  
EM SERVIÇOS PÚBLICOS





# Códigos de afastamento para Licença para Capacitação

De:

81. Lic. Capacitação - EST



Para:

- 396. LIC CAPAC - ART 25, INC I - DEC 9991/2019435- AFAST. PÓS-GRADUAÇÃO STRICTO SENSU - DOUTORADO - EST
- 397. LIC CAPAC - ART 25, INC II - DEC 9991/2019
- 398. LIC CAPAC - ART 25, INC IV-A - DEC 9991/2019
- 399. LIC CAPAC - ART 25, INC IV-B - DEC 9991/2019
- 421 - LIC CAPAC - ART 25, INC I - DEC 9991/2019 (ATÉ 30 DIAS)
- 422 - LIC CAPAC - ART 25, INC II - DEC 9991/2019 (ATÉ 30 DIAS)
- 423 - LIC CAPAC - ART 25, INC IV-A - DEC 9991/2019 (ATÉ 30 DIAS)
- 424 - LIC CAPAC - ART 25, INC IV-B - DEC 9991/2019 (ATÉ 30 DIAS)

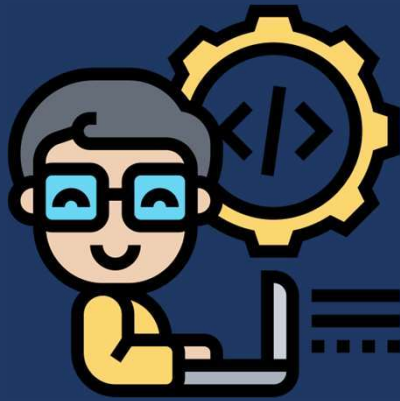

## Códigos de afastamento para Estudo no Exterior

De:

- 11. AFAS. ESTUDO EXTERIOR C/ÔNUS - EST
- 12. Afas. Estudo Exterior C/Ônus Limitado - EST
- 13. Afas. Estudo Exterior Sem Ônus - EST
- 29. Afas. Part.Prog.Trein.(Cong-Encont) Fora País C/Ônus - EST
- 30. Afas. Part.Prog.Trein. (Congr) Fora País C/Ônus Limit - EST
- 31. Afas. Part.Prog.Trein.(Congr-Encont )Fora País S/Ônus – EST



Para:

- 431- AFAS. ESTUDO EXTERIOR C/ÔNUS – ART. 21 DEC 9.991/19 – EST
- 432- AFAS. ESTUDO EXT. C/ ÔNUS LTDO – ART. 21 DEC 9.991/19 – EST
- 433- AFAS. ESTUDO EXTERIOR SEM ÔNUS - ART. 21 DEC 9.991/19 – EST

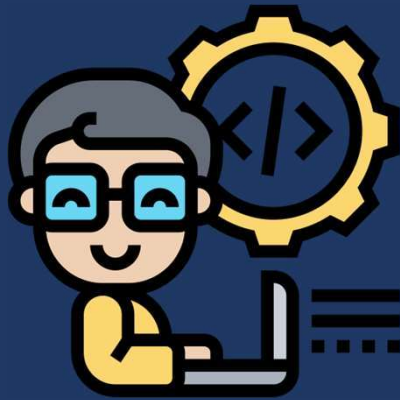

# Códigos de afastamento para Pós-graduação *stricto sensu*

De:

28. Afas. Part.Pro.Pos.Grad. Stricto Sensu no País C/Ônus - EST

61. Afast. no País (Com Ônus) Est/Dout/Mestrado - EST



Para:

434- AFAST. PÓS-GRADUAÇÃO STRICTO SENSU - MESTRADO - EST

435- AFAST. PÓS-GRADUAÇÃO STRICTO SENSU - DOUTORADO - EST

436- AFAST. PÓS-GRADUAÇÃO STRICTO SENSU - PÓS-DOUTORADO - EST