



Presidência da República
Secretaria-Geral
Secretaria de Administração
Diretoria de Recursos Logísticos

ATA DE REGISTRO DE PREÇOS Nº 65/2018

PREGÃO PARA REGISTRO DE PREÇOS Nº 07/2018

PROCESSO Nº 00088.002425/2017-97

A **PRESIDÊNCIA DA REPÚBLICA**, por intermédio da Diretoria de Recursos Logísticos da Secretaria de Administração, localizada no Anexo III-A do Palácio do Planalto, Sala 210, Praça dos Três Poderes em Brasília/DF, nos termos da Lei nº 10.520, de 17 de julho de 2002, da Lei Complementar nº 123, de 14 de dezembro de 2006, dos Decretos nºs 5.450, de 31 de maio de 2005, 8.538, de 6 de outubro de 2015, e 7.892, de 23 de janeiro de 2013, da IN nº 02 SLTI/MP, de 11 de outubro de 2010 e subsidiariamente, a Lei nº 8.666, de 21 de junho de 1993, e suas alterações, e, das demais normas legais aplicáveis, em face da classificação das propostas apresentadas no Pregão para Registro de Preços nº 007/2018, consoante consta do Processo nº 00088.002425/2017-97, RESOLVE registrar preços da empresa **BBR 15 COMERCIO DE MERCADORIAS E SERVIÇOS EIRELI - ME**, CNPJ nº 03.143.664/0001-06, com sede no QNB 09 Casa 03, Parte 02 – Taguatinga-DF, CEP: 72.115-090, telefone/fax nº (61) 3563-9574, visando o possível fornecimento de produtos alimentícios de panificação, sob demanda, conforme especificações e condições constantes no Edital e seu Anexos, no Termo de Referência e na Proposta de Preços, independentemente de transcrição, constituindo-se esta Ata em documento vinculativo e obrigacional às partes, à luz da legislação que rege a matéria.

CLÁUSULA PRIMEIRA – DO OBJETO

A presente Ata tem por objeto registro de preços para possível fornecimento de produtos alimentícios de panificação, sob demanda, conforme especificação previstas em edital e seus anexos e quantidades estimadas constantes desta Ata.

CLÁUSULA SEGUNDA – DOS PREÇOS

- 1) Os preços registrados terão validade de 12 meses e estão relacionados no Anexo I desta Ata.
- 2) Durante a vigência desta Ata de Registro de Preços, os preços registrados serão fixos e irrevogáveis.
- 3) Os preços registrados poderão ser revistos nas hipóteses previstas nos arts. 17 e 18 do Decreto nº 7.892/2013.

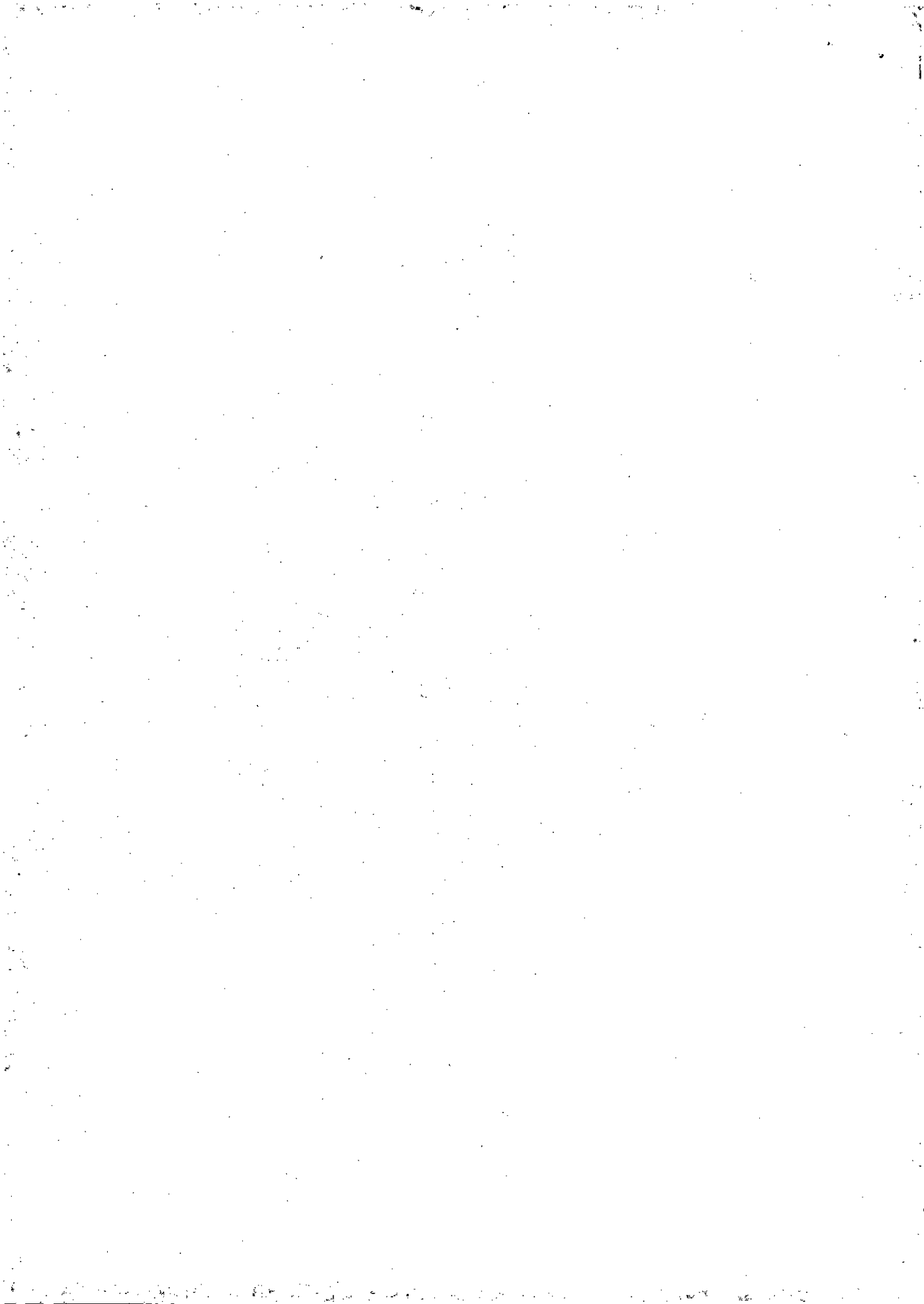



Presidência da República
Secretaria-Geral
Secretaria de Administração
Diretoria de Recursos Logísticos

CLÁUSULA TERCEIRA – DA VIGÊNCIA

Esta Ata de Registro de Preços terá vigência de 12 (doze) meses a contar da data de sua assinatura.

CLÁUSULA QUARTA - DO CANCELAMENTO DO REGISTRO DE PREÇOS

1) O registro do fornecedor será cancelado quando:

1.1 descumprir as condições da Ata de Registro de Preços.

1.2 não retirar a nota de empenho ou instrumento equivalente no prazo estabelecido pela Administração, sem justificativa aceitável.

1.3 não aceitar reduzir o seu preço registrado, na hipótese deste se tornar superior àqueles praticados no mercado.

1.4 sofrer sanção prevista nos incisos III ou IV do caput do art. 87 da Lei nº 8.666, de 1993, ou no art. 7º da Lei nº 10.520, de 2002.

2) O cancelamento do registro nas hipóteses previstas nos subitens 1.1, 1.2 e 1.4 do item 1 desta cláusula será formalizado por despacho da **PRESIDÊNCIA DA REPÚBLICA**, assegurado o contraditório e a ampla defesa.

3) O cancelamento do registro de preços poderá ocorrer por fato superveniente, decorrente de caso fortuito ou força maior que prejudique o cumprimento da ata, devidamente comprovados e justificados:

3.1 por razão de interesse público; ou

3.2 a pedido do fornecedor.

CLÁUSULA QUINTA – DAS DISPOSIÇÕES FINAIS

1) Integram esta Ata o Edital do Pregão Eletrônico nº 07/2018, e a proposta apresentada pela empresa.

2) Aos casos omissos aplicar-se-ão as demais disposições constantes da Lei nº 10.520, de 17 de julho de 2002, e dos Decretos nºs 5.450, de 31 de maio de 2005, e 8.538, de 6 de outubro de 2015, e 7.892, de 23 de janeiro de 2013 e, subsidiariamente, a Lei nº 8.666/93, e suas alterações.

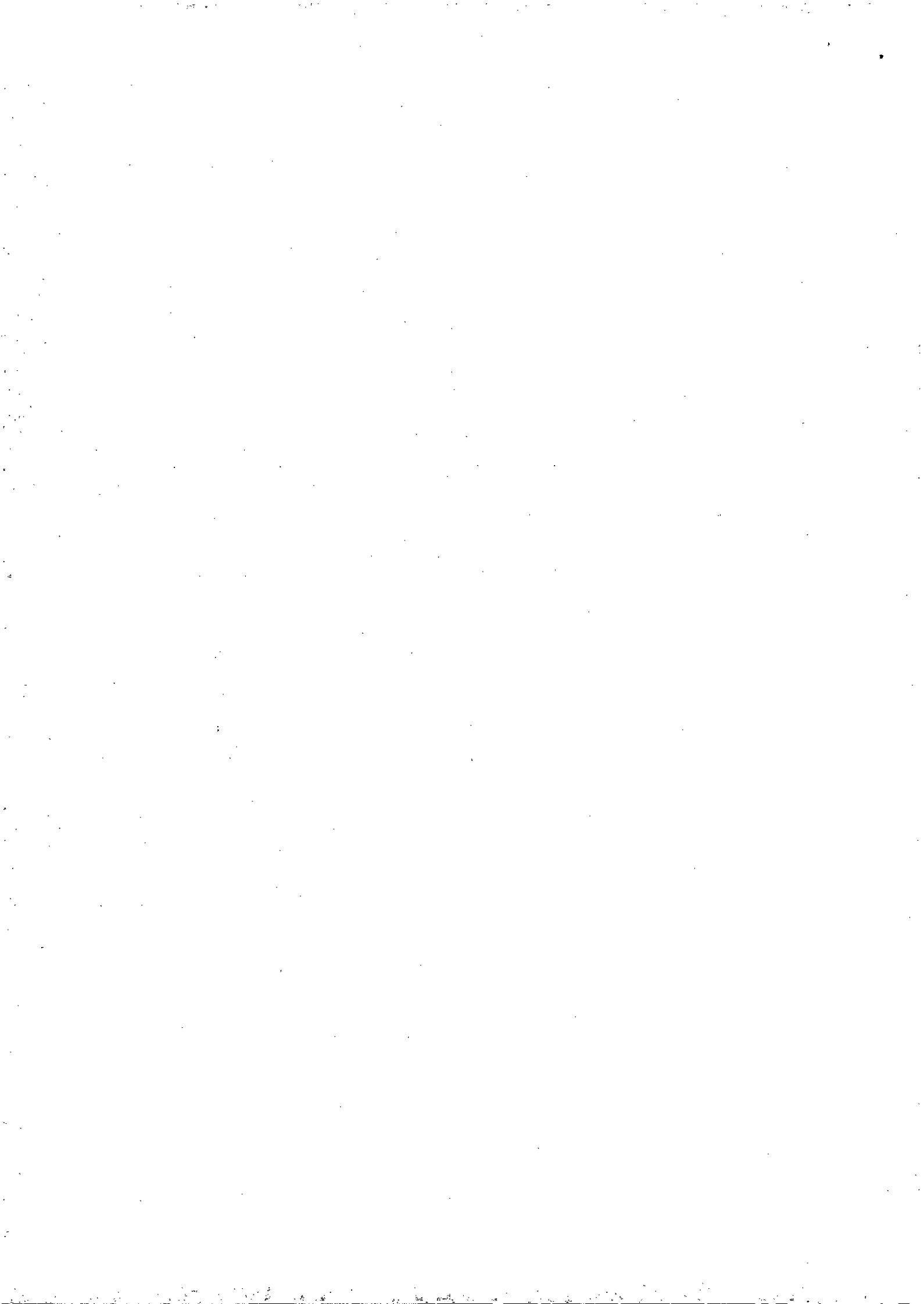



Presidência da República
Secretaria-Geral
Secretaria de Administração
Diretoria de Recursos Logísticos

CLÁUSULA SEXTA - DO FORO

As questões decorrentes da utilização da presente Ata, que não possam ser dirimidas administrativamente, serão processadas e julgadas no Foro da Justiça Federal, Seção Judiciária do Distrito Federal, com exclusão de qualquer outro, por mais privilegiado que seja.

Em 03 de Maio de 2018.

GIRLEY VIEIRA DAMASCENO
Diretor de Recursos Logísticos
Presidência da República

JULIANA RODRIGUES DE MORAES
BBR 15 Comércio de Mercadorias e Serviços Ltda-ME

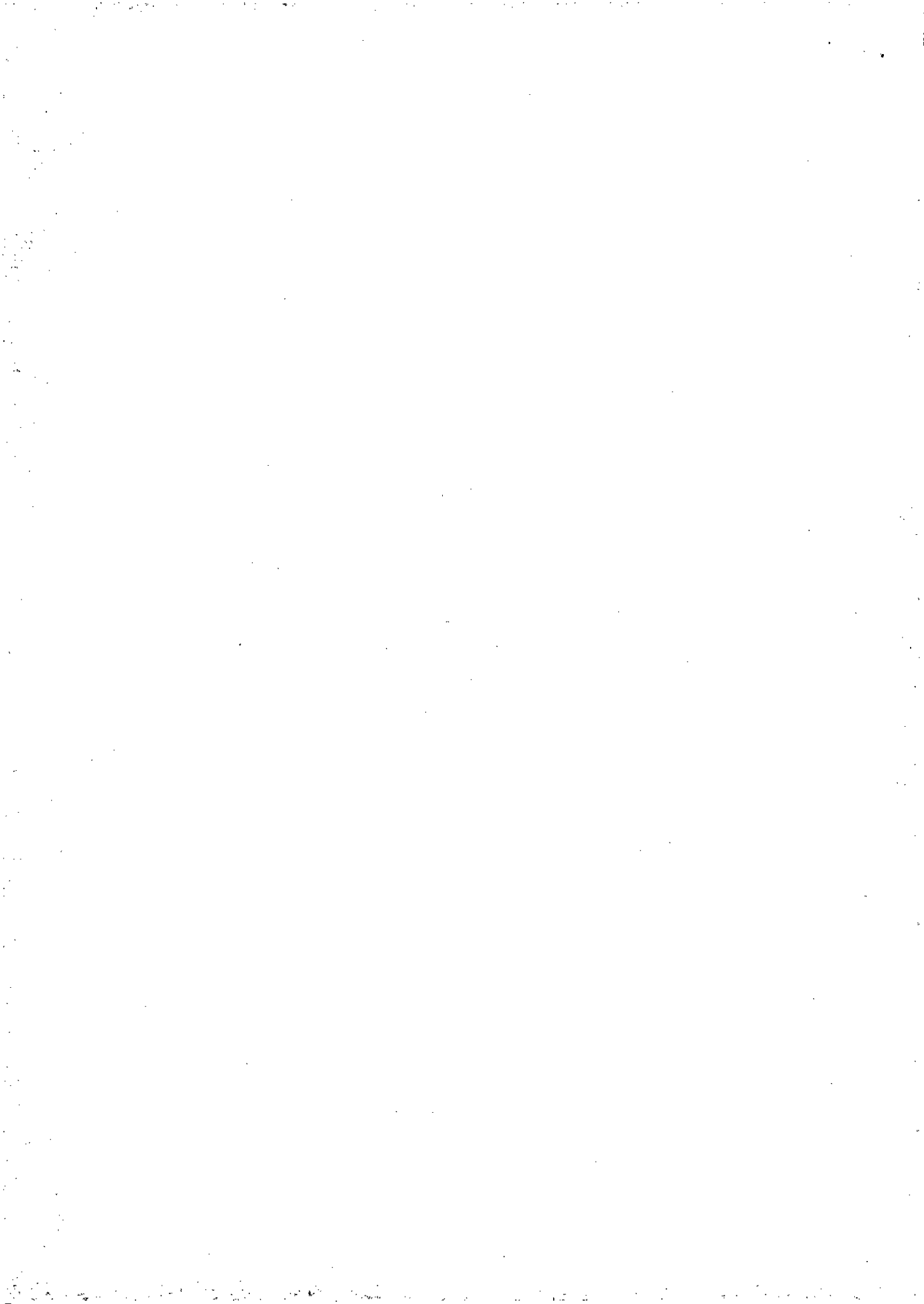



Presidência da República
Secretaria-Geral
Secretaria de Administração
Diretoria de Recursos Logísticos

**PREGÃO, NA FORMA ELETRÔNICA PELO
SISTEMA DE REGISTRO DE PREÇOS Nº 007/2018**

PROCESSO Nº 00088.002425/2017-97

ANEXO I DA ATA DE REGISTRO DE PREÇOS

PREÇOS REGISTRADOS

Item	Descrição	Und	Marca	Qtd	Preço Unitário (RS)	Preço Total (RS)
1	Mini croissant de 25 gramas - Massa leve, folheada (folhas finas na superfície) e de cor dourada. Aroma amanteigado e uma leve corânica na superfície. Entregar junto com a amostra a relação dos ingredientes/marcas utilizados. O produto final deverá ser isento de gordura trans.	KG	BBR 15	70	14,70	1.029,00
2	Pão ciabatta de 50 gramas - Produto de cor clara com presença de farinha e amido na crosta. Pobre em açúcar. Entregar junto com a amostra a relação dos ingredientes/marcas utilizados. O produto final deverá ser isento de gordura trans.	KG	BBR 15	150	16,20	2.430,00
3	Pão de batata de 50 gramas - Produto de aparência brilhante, de cor marrom na casca e cor branca na parte interna (miolo). Aroma característico de produto fermentado e de sabor adocicado. Consistência macia. Entregar junto com a amostra a relação dos ingredientes/marcas utilizados. O produto final deverá ser isento de gordura trans.	KG	BBR 15	75	13,10	982,50
4	Pão tipo baguete com gergelim de 250 gramas - Produto de cor marrom clara na parte externa (casca), com textura crocante, e cor branca na parte interna (miolo). Sabor levemente salgado e aroma suave de fermentação. Entregar junto com a amostra a relação dos ingredientes/marcas utilizados. O produto final deverá ser isento de gordura trans.	KG	BBR 15	1.000	12,15	12.150,00
5	Pão de cenoura 50 gramas - Produto de aparência brilhante, coloração marrom na casca e branca na parte interna (miolo) e pedaços de cenoura entre o miolo. Sabor adocicado, textura macia e aroma característico de produto fermentado. Entregar junto com a amostra a relação dos ingredientes/marcas utilizados. O produto final deverá ser isento de gordura trans.	KG	BBR 15	160	14,40	2.304,00
6	Pão de forma ao leite de 500 gramas - Empacotado individualmente. Enriquecido com ferro e cálcio. Produto de cor branca no miolo e cor marrom na casca. Aroma doce e de leve fermentação. Sabor adocicado e levemente salgado. Consistência macia. Entregar junto com a amostra a marca e a relação de ingredientes da composição. Produto isento de gordura trans.	KG	BBR 15	1.600	5,05	8.080,00





Presidência da República
Secretaria-Geral
Secretaria de Administração
Diretoria de Recursos Logísticos

7	Pão de forma integral de 500 gramas - Empacotado individualmente, elaborado com 12 grãos, entre eles: cevada, centeio, trigo integral, trigo integral, aveia. Produto de cor bege no miolo e cor marrom na casca. Aroma característico de trigo integral e leve fermentação. Sabor adocicado e levemente salgado. Consistência macia. O produto deverá ser enriquecido com cálcio e ferro; e isento de gordura trans.	KG	BBR 15	1.300	6,20	8.060,00
8	Mini pão brioche de 25 gramas - Elaborado com massa própria de pão brioche. Aparência brilhante, cor marrom na casca e branca na parte interna (miolo) e de textura macia (derrete na boca). Aroma característico de produto fermentado e de sabor adocicado. Fabricado no modelo brioche parisiense (forma individual). Entregar junto com a amostra a relação dos ingredientes/marcas utilizados. O produto final deverá ser isento de gordura trans.	KG	BBR 15	70	17,70	1.239,00
9	Pão integral tipo brioche de 50 gramas - Elaborado com massa própria de pão brioche. Aparência brilhante, cor marrom na casca e branca na parte interna (miolo). Produto de consistência macia. Aroma característico de trigo integral e de sabor adocicado. Fabricado no modelo brioche parisiense (forma individual). Entregar junto com a amostra a relação dos ingredientes/marcas utilizados. O produto final deverá ser isento de gordura trans.	KG	BBR 15	70	16,10	1.127,00
10	Pão mini francês de 25 gramas - Produto de casca fina, levemente crocante e salgado, de cor marrom clara na parte externa e cor branca na parte interna (miolo). Entregar junto com a amostra a relação dos ingredientes/marcas utilizados. O produto final deverá ser isento de gordura trans.	KG	BBR 15	200	7,45	1.490,00
11	Pão mini francês integral de 25 gramas - Produto de pigmentação marrom na casca e branca com grãos homogêneos no miolo. Aroma suave de trigo integral. Sabor característico de produto fermentado, levemente salgado. Entregar junto com a amostra a relação dos ingredientes/marcas utilizados. O produto final deverá ser isento de gordura trans.	KG	BBR 15	58	13,15	762,70
12	Pão tipo folha para confecção de sanduíche tipo "wrap" (pão árabe ou pão Pitta) - Pacote com 330 gramas, industrializado, formato arredondado, achatado, leve, maleável. Produto de cor clara, sabor suave e fina espessura. O produto deverá ser isento de gordura trans.	PCT	PULMAN	70	14,45	1.011,50
13	Pão tipo folha integral para confecção de sanduíche tipo "wrap" (pão árabe ou pão Pitta) - Pacote com 330 gramas, industrializado, formato arredondado, achatado, leve, maleável. Produto de cor clara, sabor suave e fina espessura. O produto deverá ser isento de gordura trans.	PCT	PULMAN	50	14,75	737,50
PREÇO TOTAL GLOBAL						41.403,20

[Assinatura]

