

Monitoramento de queimadas para vigilância em saúde

Período de Monitoramento

Semana Epidemiológica 37

Conclusão do Informe

17/09/2024

CONTEXTUALIZAÇÃO

Em face dos prejuízos que podem acometer a população na exposição de intensa fumaça e neblina, a Coordenação-Geral de Vigilância em Saúde Ambiental, do Departamento de Vigilância em Saúde Ambiental e Saúde do Trabalhador, da Secretaria de Vigilância em Saúde e Ambiente (CGVAM/DVSAT/SVSA) elaborou um Informativo com orientações e recomendações para evitar a exposição da população durante esse evento.

A Organização Mundial de Saúde (OMS) considera a poluição do ar como um dos principais riscos ambientais de morbimortalidade ⁽¹⁾. Também, a OMS reconhece que a poluição do ar é um fator de risco crítico para doenças crônicas não transmissíveis (DCNT). No Brasil, as queimadas e os incêndios florestais são importantes fontes de poluição atmosférica e contribuem para a emissão de poluentes atmosféricos, resultando na exposição humana com efeitos diretos e indiretos na saúde, meio ambiente e oferta de serviços de saúde.

O monitoramento de áreas sob influência de queima de biomassa é um dos campos de atuação da Vigilância em Saúde Ambiental e Qualidade do Ar (VIGIAR). A queima incompleta de biomassa libera fumaça e subprodutos da combustão que poluem o ar, resultando em uma mistura de poluentes tóxicos que afetam a saúde causando ou exacerbando doenças cardiopulmonares, câncer de pulmão e até morte prematura, dentre outras. Grupos populacionais mais susceptíveis como crianças, idosos, gestantes, indivíduos com doenças cardiorrespiratórias, de baixo nível socioeconômico e de trabalhadores ao ar livre podem estar sob maior risco de apresentarem algum efeito na saúde relacionado à poluição do ar.

Neste sentido, o Ministério da Saúde, por meio da Coordenação Geral de Vigilância em Saúde Ambiental (CGVAM), traz informações relevantes e pertinentes à situação atual das queimadas para as Semana Epidemiológica (SE) 37 (08/09/2024 – 14/09/2024).

Monitoramento de queimadas para vigilância em saúde

Período de Monitoramento

Semana Epidemiológica 37

Conclusão do Informe

17/09/2024

SITUAÇÃO NACIONAL DOS FOCOS DE CALOR

Durante a semana epidemiológica (SE) 37, as áreas com maior densidade de focos de calor estão concentradas principalmente nas regiões Centro-Oeste e Norte do Brasil, com pontos notáveis no Mato Grosso (MT), Pará (PA), Tocantins (TO), Amazonas (AM), Acre (AC) e Goiás (GO). No mapa à direita, os focos de calor são representados por pontos laranja distribuídos por diversas regiões do país (Figura 1).

Figura 1. Distribuição espacial da densidade de focos de calor no Brasil na SE 37.

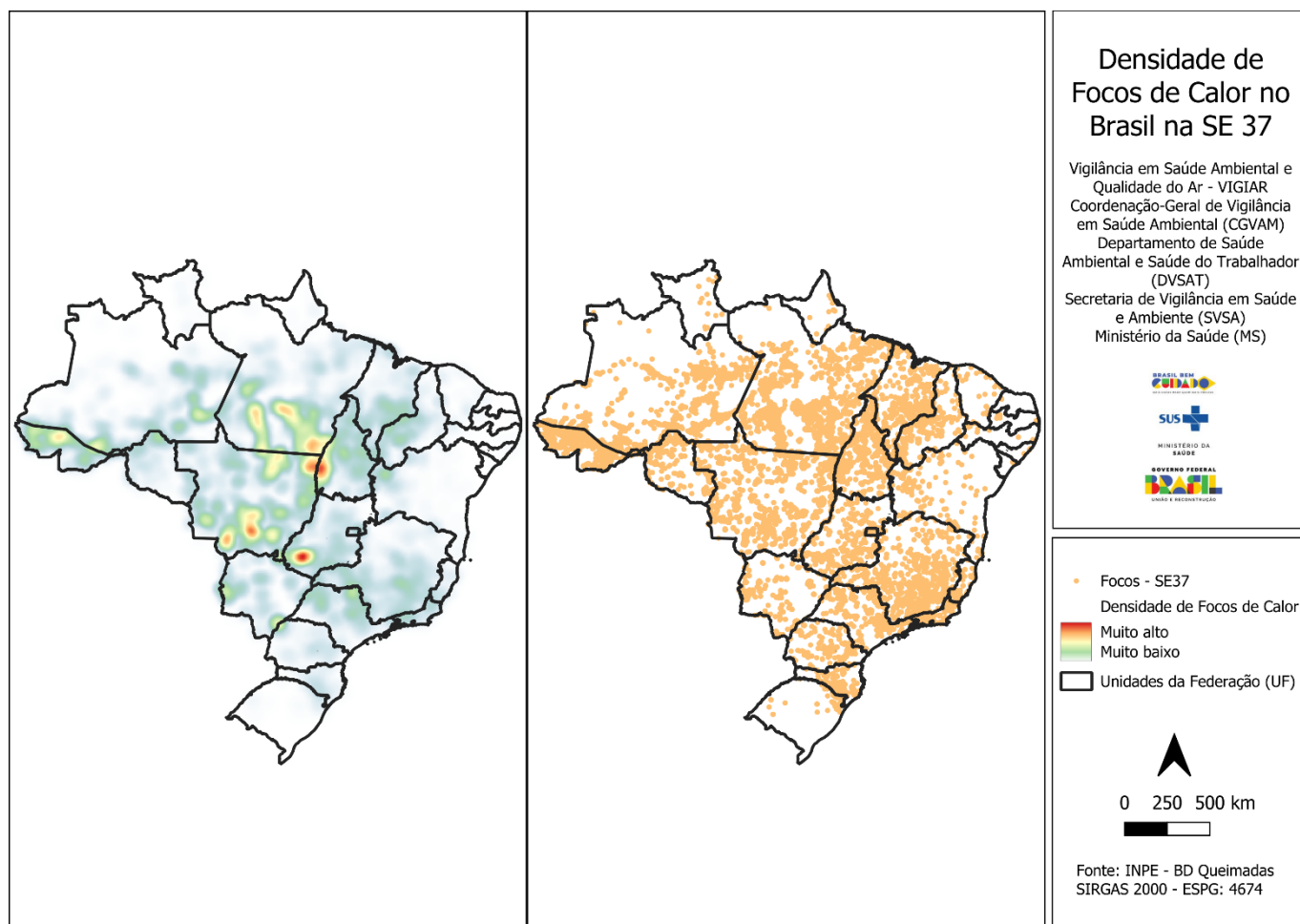

Elaboração: VIGIAR/CGVAM/DVSAT/SVSA/MS. Fonte: INPE, 2024.

Monitoramento de queimadas para vigilância em saúde

Período de Monitoramento

Semana Epidemiológica 37

Conclusão do Informe

17/09/2024

A Figura 2 apresenta o ranking dos focos de calor por estado na semana epidemiológica apresentada. Os estados com maiores números foram o estado do Mato Grosso (MT), Pará (PA), Amazonas (AM), Tocantins (TO), Goiás (GO), Acre (AC), Minas Gerais (MG) e Mato Grosso do Sul (MS) com 6518, 4982, 2283, 2135, 1594, 1557, 1538 e 1123 focos de calor, respectivamente.

Figura 2. Ranking dos estados com maior número de focos de calor na SE 37.

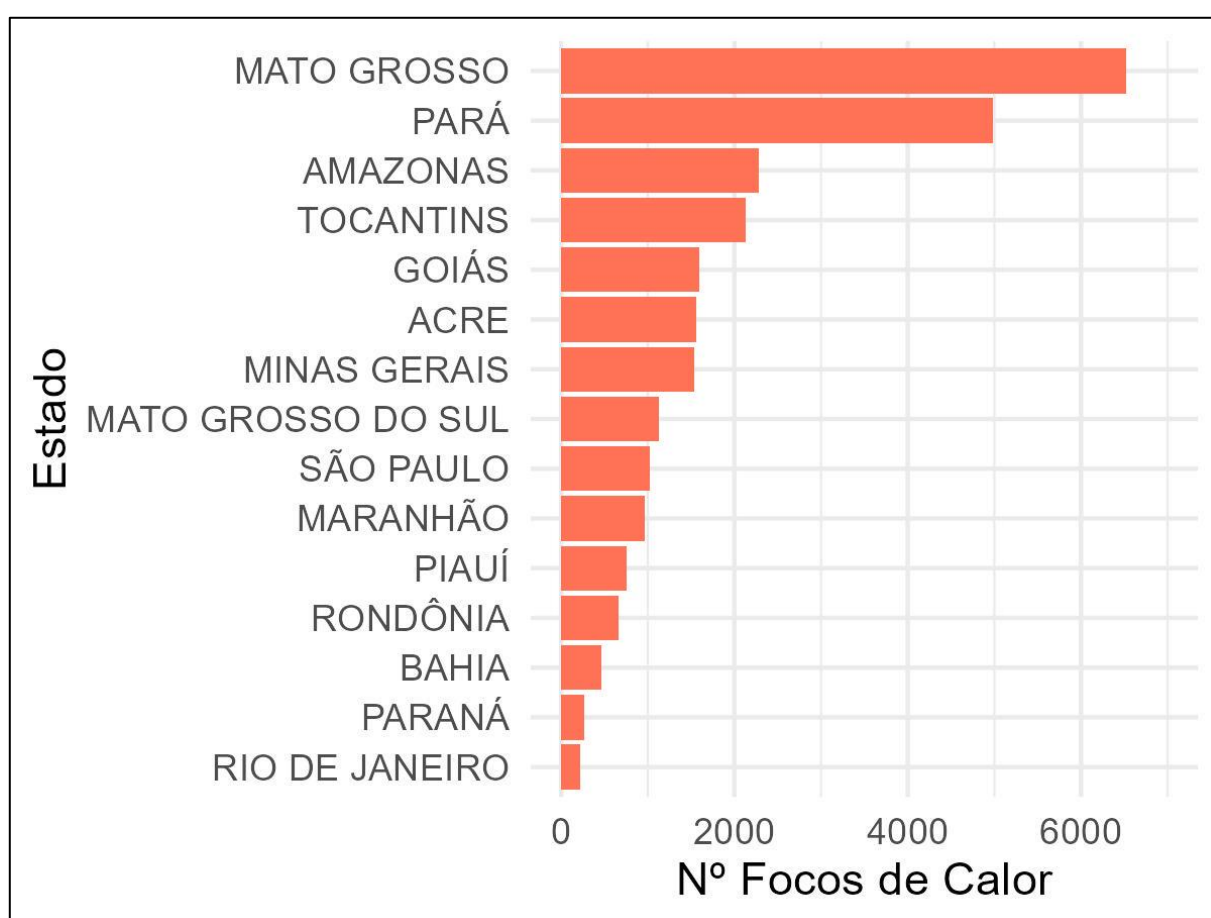

Elaboração: VIGIAR/CGVAM/DVSAT/SVSA/MS. Fonte: INPE, 2024.

Com relação ao ranking dos municípios com maior número de focos de calor no Brasil na SE 37, os municípios de São Félix do Xingu (PA), Altamira (PA), Cáceres (MT), Feijó (AC), Novo Progresso (PA), Peixoto de Azevedo (MT) e Lagoa da Confusão (TO) apresentaram maior quantidade de focos de calor no período analisado com 1087, 819, 473, 405, 397, 370 e 364, respectivamente (Figura 3).

Monitoramento de queimadas para vigilância em saúde

Período de Monitoramento

Semana Epidemiológica 37

Conclusão do Informe

17/09/2024

Figura 3. Ranking dos municípios com maior número de focos de calor no Brasil e por região na Semana Epidemiológica 37.

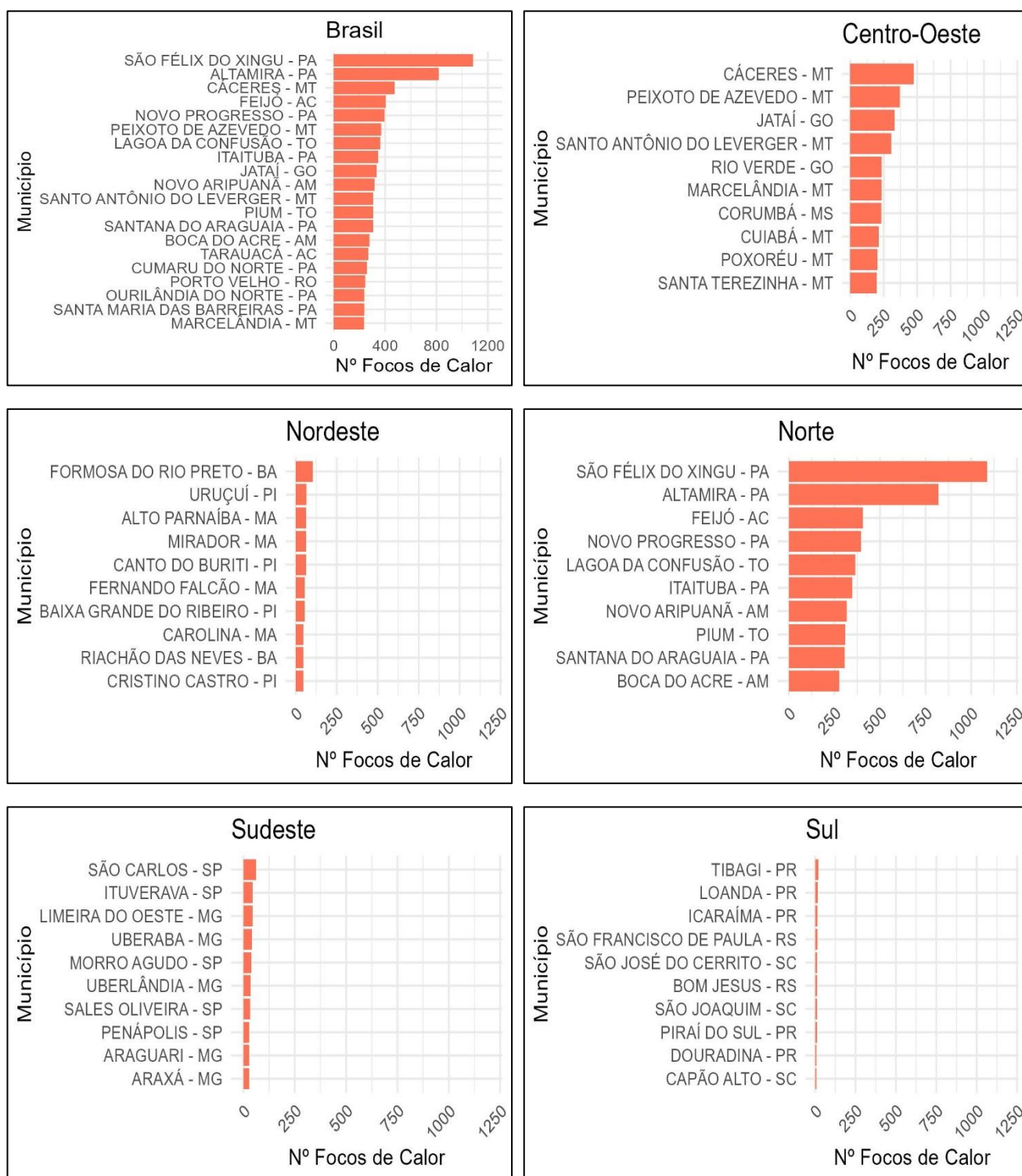

Elaboração: VIGIAR/CGVAM/DVSAT/SVSA/MS. Fonte: INPE, 2024

Monitoramento de queimadas para vigilância em saúde

Período de Monitoramento

Semana Epidemiológica 37

Conclusão do Informe

17/09/2024

Figura 4. Diagrama de controle dos estados que apresentaram maior número de focos de calor na SE 37.

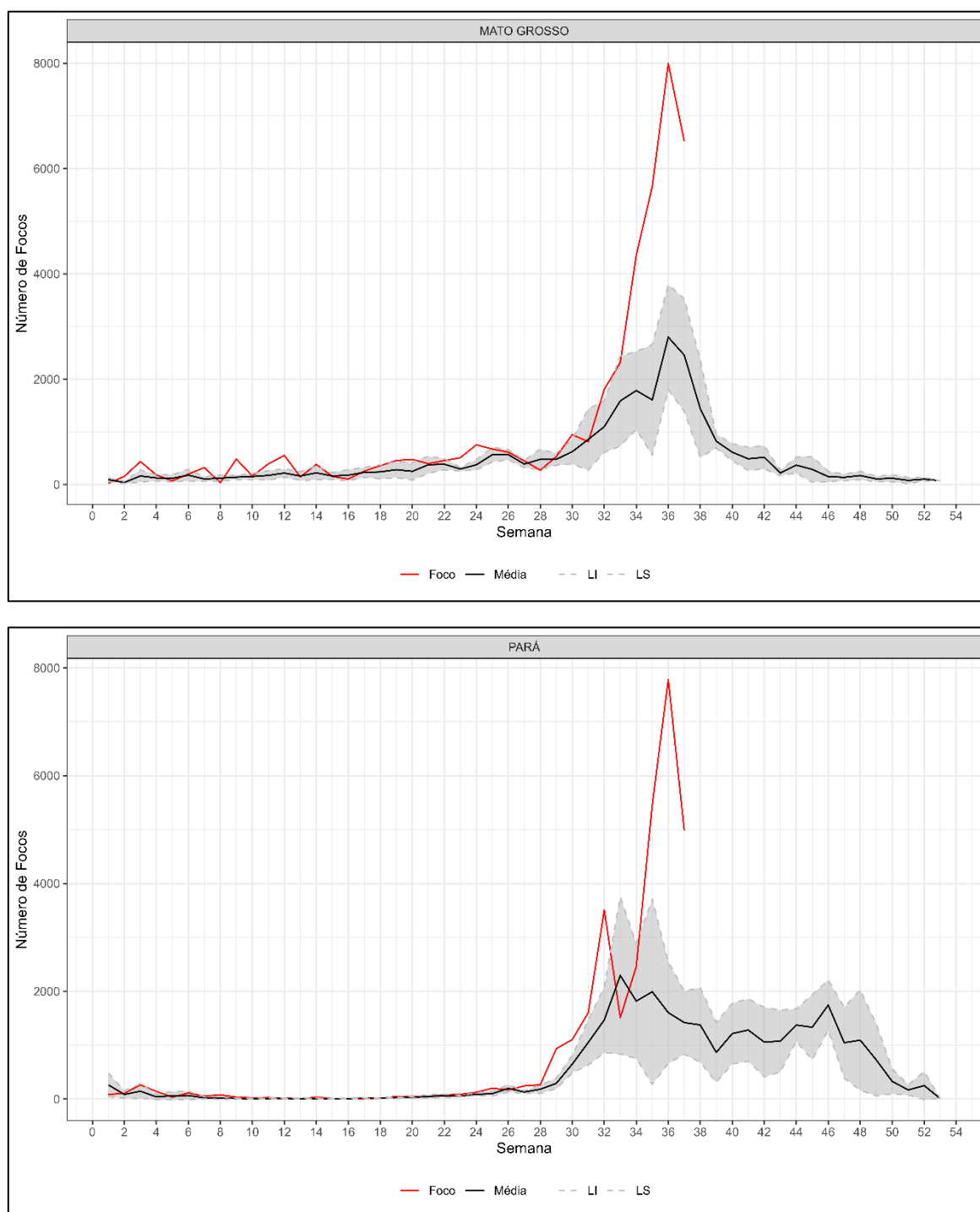

Elaboração: VIGIAR/CGVAM/DVSAT/SVSA/MS. Fonte: INPE, 2024

Monitoramento de queimadas para vigilância em saúde

Período de Monitoramento

Semana Epidemiológica 37

Conclusão do Informe

17/09/2024

Figura 4. Diagrama de controle dos estados que apresentaram maior número de focos de calor na SE 37.

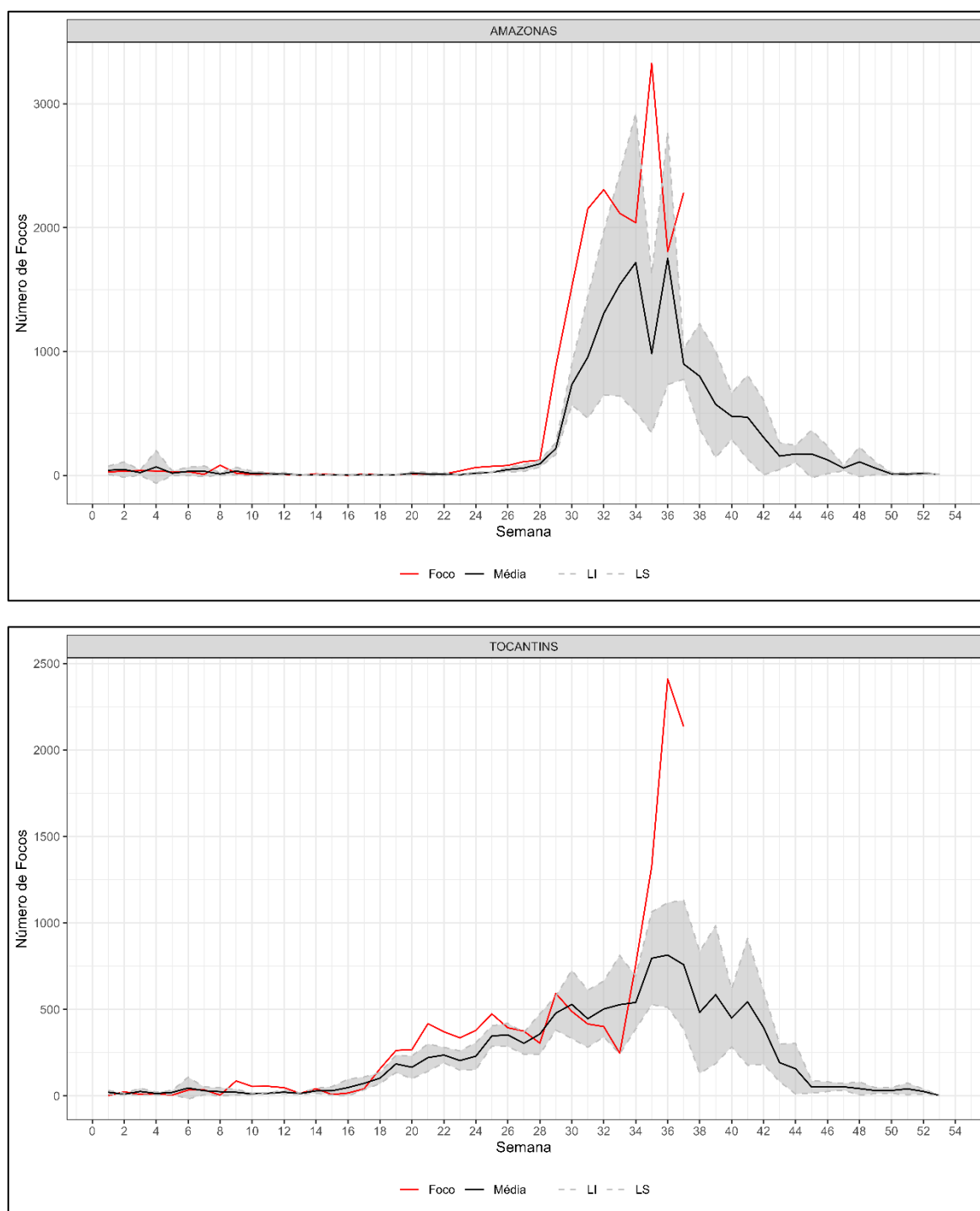

Elaboração: VIGIAR/CGVAM/DVSAT/SVSA/MS. Fonte: INPE, 2024

Monitoramento de queimadas para vigilância em saúde

Período de Monitoramento

Semana Epidemiológica 37

Conclusão do Informe

17/09/2024

Figura 4. Diagrama de controle dos estados que apresentaram maior número de focos de calor na SE 37.

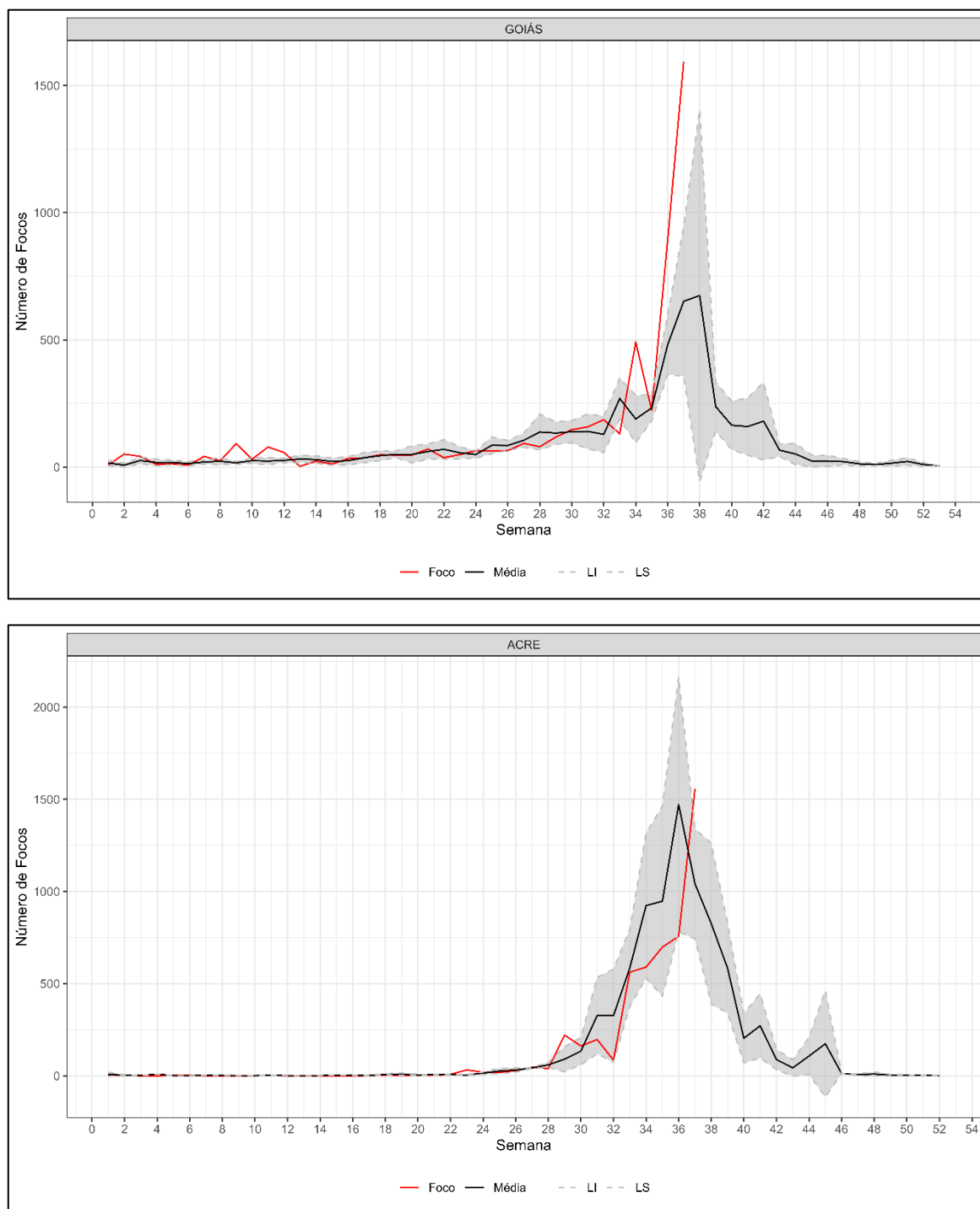

Elaboração: VIGIAR/CGVAM/DVSAT/SVSA/MS. Fonte: INPE, 2024

Monitoramento de queimadas para vigilância em saúde

Período de Monitoramento

Semana Epidemiológica 37

Conclusão do Informe

17/09/2024

Figura 4. Diagrama de controle dos estados que apresentaram maior número de focos de calor na SE 37.

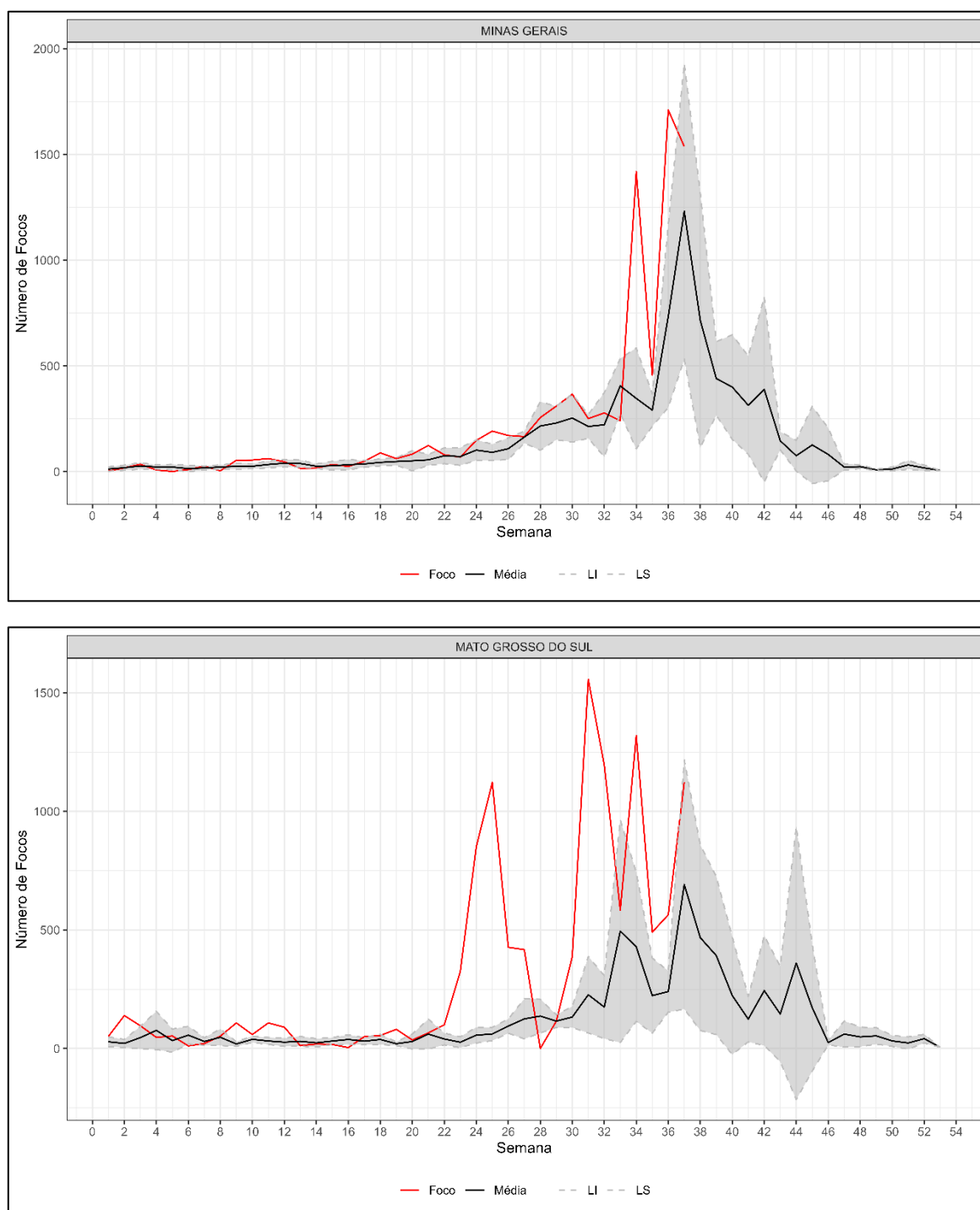

Elaboração: VIGIAR/CGVAM/DVSAT/SVSA/MS. Fonte: INPE, 2024

Monitoramento de queimadas para vigilância em saúde

Período de Monitoramento

Semana Epidemiológica 37

Conclusão do Informe

17/09/2024

A Figura 4 apresenta o diagrama de controle dos estados com o maior número de focos de calor na SE 37. O diagrama compara a média da série histórica (linha preta) com os dados do ano de 2024 (linha vermelha) por semana epidemiológica. Os estados do Mato Grosso (MT), Pará (PA), Tocantins (TO), Amazonas (AM), Minas Gerais (MG), Maranhão (MA), Goiás (GO) e Rondônia (RO) estão com o número de focos de calor acima da média histórica.

VIOLAÇÕES DO PADRÃO DIÁRIO DE QUALIDADE DO AR NOS MUNICÍPIOS BRASILEIROS

A Figura 5 apresenta os municípios brasileiros com violações do padrão diário de qualidade do ar na SE 37 de acordo com as recomendações da Organização Mundial de Saúde - OMS ($15 \mu\text{g}/\text{m}^3$). Os estados que apresentaram os municípios com violações acima de 2 dias consecutivos foram: Amazonas (AM), Acre (AC), Rondônia (RO), Pará (PA), Mato Grosso (MT), Mato Grosso do Sul (MS), Minas Gerais (MG), São Paulo (SP), Rio de Janeiro (RJ), Paraná (PR), Santa Catarina (SC) e Rio Grande do Sul (RS). A exposição à poluição atmosférica acima do que é recomendado pela OMS por pelo menos dois dias consecutivos aumenta a probabilidade de sintomas, agravos e internações hospitalares de doenças cardiorrespiratórias das populações. Os municípios que tiveram a violação em pelo menos dois dias consecutivos estão apresentados na Tabela 1.

Monitoramento de queimadas para vigilância em saúde

Período de Monitoramento
Semana Epidemiológica 37
Conclusão do Informe
17/09/2024

Figura 5. Violações do padrão diário de qualidade do ar nos municípios brasileiros na SE 37 de acordo com as recomendações da OMS (15 µg/m³).

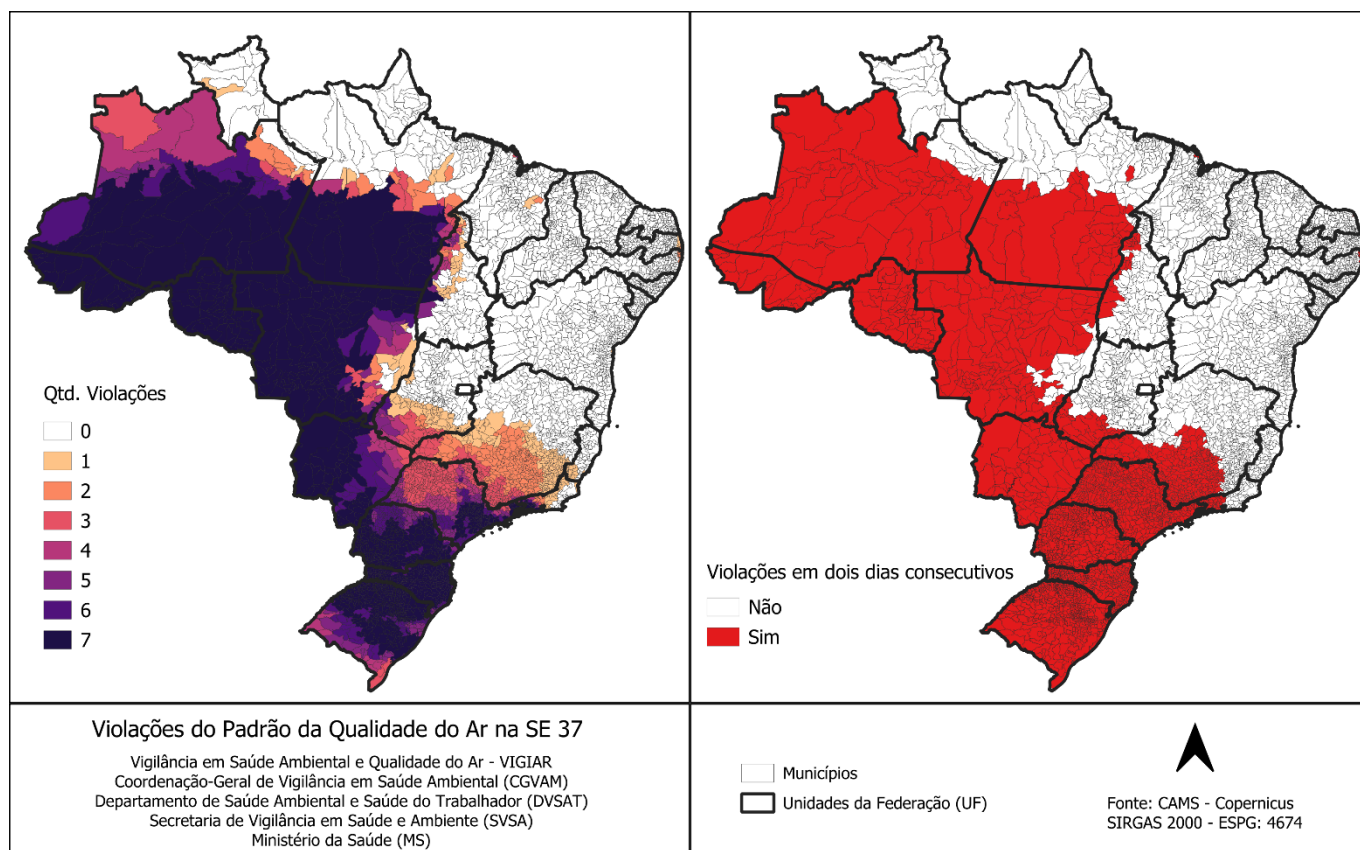

Elaboração: VIGIAR/CGVAM/DVSAT/SVSA/MS. Fonte: CAMS, 2024

POPULAÇÃO EXPOSTA AO MATERIAL PARTICULADO (MP_{2,5})

Ao todo, durante a semana epidemiológica 37 (08/09/2024 a 14/09/2024), 2.713 municípios, representando aproximadamente 48,7% dos municípios brasileiros, apresentaram níveis de concentração de material particulado fino superiores ao recomendado pelas diretrizes de qualidade do ar da Organização Mundial da Saúde (15 µg/m³), potencialmente afetando milhões de pessoas. Estima-se que a população potencialmente exposta incluía 8.200.214 crianças de 0 a 4 anos, 43.805.311 pessoas na faixa etária de 5 a 29 anos, 52.065.222 indivíduos entre 30 e 59 anos, e 19.573.059 pessoas com 60 anos ou mais. A tabela 1 mostra as populações totais expostas para os municípios que apresentaram pelo menos dois dias consecutivos de violações do padrão diário de

Monitoramento de queimadas para vigilância em saúde

Período de Monitoramento

Semana Epidemiológica 37

Conclusão do Informe

17/09/2024

qualidade do ar na SE 37 de acordo com as recomendações da Organização Mundial de Saúde - OMS ($15 \mu\text{g}/\text{m}^3$). São Paulo é o município com a maior população exposta, seguido por Rio de Janeiro, Belo Horizonte e Manaus.

Tabela 1. Populações expostas por grupo etário para os municípios que apresentaram pelo menos dois dias consecutivos de violações do padrão diário de qualidade do ar na SE 37.

UF	Município	0 a 4 anos	5 a 29 anos	30 a 59 anos	Acima de 60 anos	Total
RO	ALTA FLORESTA D'OESTE	1601	8423	9570	2922	22516
RO	ARIQUEMES	8396	46169	45677	10906	111148
RO	CABIXI	379	1723	2238	727	5067
RO	CACOAL	5846	32807	37077	10686	86416
RO	CEREJEIRAS	1068	5862	7031	2127	16088
RO	COLORADO DO OESTE	1008	5225	6658	2322	15213
RO	CORUMBIARA	484	2584	3135	849	7052
RO	COSTA MARQUES	2027	8777	7093	1358	19255
RO	ESPIGAO D'OESTE	2565	12966	13727	3751	33009
RO	GUAJARA-MIRIM	4369	20509	17637	4415	46930
RO	JARU	3811	19991	21543	6124	51469
RO	JI-PARANA	9334	51104	55435	15153	131026
RO	MACHADINHO D'OESTE	3777	17473	16487	3987	41724
RO	NOVA BRASILANDIA D'OESTE	1453	7692	8843	2516	20504
RO	OURO PRETO DO OESTE	2454	13170	15135	4686	35445
RO	PIMENTA BUENO	2659	14895	15582	3962	37098
RO	PORTO VELHO	40997	228457	232827	46671	548952
RO	PRESIDENTE MEDICI	1182	6239	7959	2785	18165
RO	RIO CRESPO	310	1428	1635	470	3843
RO	ROLIM DE MOURA	3906	21735	23900	6207	55748
RO	SANTA LUZIA D'OESTE	382	2017	2685	858	5942
RO	VILHENA	7970	42758	43605	10184	104517
RO	SAO MIGUEL DO GUAPORE	1892	9402	9438	2415	23147
RO	NOVA MAMORE	3136	13834	12499	2715	32184
RO	ALVORADA D'OESTE	1003	5050	5846	1908	13807
RO	ALTO ALEGRE DOS PARECIS	1129	5349	5355	1435	13268
RO	ALTO PARAISO	1896	9041	9062	2259	22258
RO	BURITIS	3654	17191	15751	4447	41043
RO	NOVO HORIZONTE DO OESTE	563	2792	3575	1195	8125
RO	CACAULANDIA	542	2445	2488	832	6307
RO	CAMPO NOVO DE RONDONIA	1347	5871	5838	1335	14391
RO	CANDEIAS DO JAMARI	2763	11927	10911	2467	28068
RO	CASTANHEIRAS	192	1011	1301	419	2923
RO	CHUPINGUAIA	1111	5229	4634	781	11755

Monitoramento de queimadas para vigilância em saúde

Período de Monitoramento

Semana Epidemiológica 37

Conclusão do Informe

17/09/2024

UF	Município	0 a 4 anos	5 a 29 anos	30 a 59 anos	Acima de 60 anos	Total
RO	CUJUBIM	2785	12364	10326	1656	27131
RO	GOVERNADOR JORGE TEIXEIRA	543	2589	3036	962	7130
RO	ITAPUA DO OESTE	1044	4580	4115	1080	10819
RO	MINISTRO ANDREAZZA	763	3723	3834	1141	9461
RO	MIRANTE DA SERRA	802	4066	4265	1558	10691
RO	MONTE NEGRO	1362	6479	6378	1939	16158
RO	NOVA UNIAO	509	2650	2849	814	6822
RO	PARECIS	545	2565	2613	596	6319
RO	PIMENTEIRAS DO OESTE	212	829	869	217	2127
RO	PRIMAVERA DE RONDONIA	182	958	1155	402	2697
RO	SAO FELIPE D'OESTE	327	1647	2155	833	4962
RO	SAO FRANCISCO DO GUAPORE	1892	8815	8090	2291	21088
RO	SERINGUEIRAS	915	4651	4864	1416	11846
RO	TEIXEIROPOLIS	273	1449	1802	636	4160
RO	THEOBROMA	821	3786	4295	1446	10348
RO	URUPA	802	3944	4750	1585	11081
RO	VALE DO ANARI	987	4344	4771	1443	11545
RO	VALE DO PARAISO	456	2340	2811	883	6490
AC	ACRELANDIA	1441	7138	5731	1411	15721
AC	ASSIS BRASIL	856	3697	2518	578	7649
AC	BRASILEIA	2272	12308	10053	2490	27123
AC	BUJARI	972	4755	3756	1089	10572
AC	CAPIXABA	1199	5785	4110	1186	12280
AC	CRUZEIRO DO SUL	8752	43875	30156	6977	89760
AC	EPITACIOLANDIA	1588	8734	6861	1796	18979
AC	FEIJO	4137	18425	10158	2266	34986
AC	JORDAO	1435	4993	1988	212	8628
AC	MANCIO LIMA	2205	9630	6268	1540	19643
AC	MANOEL URBANO	1125	4828	3113	635	9701
AC	MARECHAL THAUMATURGO	2895	11360	4741	731	19727
AC	PLACIDO DE CASTRO	1833	8999	7183	2132	20147
AC	PORTO WALTER	1997	7020	3052	428	12497
AC	RIO BRANCO	31183	191604	159815	36850	419452
AC	RODRIGUES ALVES	2560	10444	5796	967	19767
AC	SANTA ROSA DO PURUS	1119	3829	1769	176	6893
AC	SENADOR GUIOMARD	2056	10482	8451	2457	23446
AC	SENA MADUREIRA	4508	22844	16333	3483	47168
AC	TARAUACA	5573	23374	12046	2737	43730
AC	XAPURI	1778	9209	7009	1870	19866
AC	PORTO ACRE	1730	8699	6600	2112	19141
AM	ALVARAES	2416	8654	4491	835	16396
AM	AMATURA	1486	6155	3705	588	11934
AM	ANAMA	1600	6995	4837	860	14292

Monitoramento de queimadas para vigilância em saúde

Período de Monitoramento

Semana Epidemiológica 37

Conclusão do Informe

17/09/2024

UF	Município	0 a 4 anos	5 a 29 anos	30 a 59 anos	Acima de 60 anos	Total
AM	ANORI	2525	11015	7168	1229	21937
AM	APUI	1874	10087	9020	1758	22739
AM	ATALAIA DO NORTE	2623	11113	6165	967	20868
AM	AUTAZES	4877	19554	13159	3415	41005
AM	BARCELOS	2432	13825	9372	2143	27772
AM	BENJAMIN CONSTANT	5851	23722	12689	2611	44873
AM	BERURI	2913	10416	5838	1336	20503
AM	BOCA DO ACRE	3627	16252	12133	2946	34958
AM	BORBA	5203	20822	13289	3014	42328
AM	CAAPIRANGA	1574	6655	4334	919	13482
AM	CANUTAMA	1479	6844	6197	1461	15981
AM	CARAUARI	3436	14392	8864	2027	28719
AM	CAREIRO	3888	18131	13711	3090	38820
AM	CAREIRO DA VARZEA	2886	13631	12166	2776	31459
AM	COARI	9182	44012	27871	5648	86713
AM	CODAJAS	3174	14468	10243	1806	29691
AM	EIRUNEPE	4550	18101	11021	2449	36121
AM	ENVIRA	2589	10757	6191	1211	20748
AM	FONTE BOA	2095	8306	4756	1252	16409
AM	GUAJARA	2127	8659	5475	932	17193
AM	HUMAITA	5465	26803	20623	4304	57195
AM	IPIXUNA	4807	15404	9320	1641	31172
AM	IRANDUBA	5256	23136	17017	4309	49718
AM	ITACOATIARA	10867	48198	35901	9080	104046
AM	ITAMARATI	1032	3936	2392	417	7777
AM	JAPURA	216	952	512	75	1755
AM	JURUA	2013	8234	4474	774	15495
AM	JUTAI	2095	6845	3621	901	13462
AM	LABREA	5409	23055	15762	3459	47685
AM	MANACAPURU	10447	47818	33373	7975	99613
AM	MANAQUIRI	3914	16740	11189	2138	33981
AM	MANAUS	173176	991073	896586	195068	2255903
AM	MANICORE	6214	27880	19230	4081	57405
AM	MARAA	2317	10171	5010	800	18298
AM	MAUES	8543	33087	19681	4848	66159
AM	NOVA OLINDA DO NORTE	4224	18787	13017	2637	38665
AM	NOVO AIRAO	2216	9520	7057	1602	20395
AM	NOVO ARIPUANA	2674	12115	9596	2058	26443
AM	PAUINI	2482	10364	5728	1042	19616
AM	RIO PRETO DA EVA	3137	16114	12722	2883	34856
AM	SANTA ISABEL DO RIO NEGRO	4095	14536	6593	1342	26566
AM	SANTO ANTONIO DO ICA	2838	10860	5980	1211	20889
AM	SAO GABRIEL DA CACHOEIRA	5479	23809	14018	3725	47031

Monitoramento de queimadas para vigilância em saúde

Período de Monitoramento

Semana Epidemiológica 37

Conclusão do Informe

17/09/2024

UF	Município	0 a 4 anos	5 a 29 anos	30 a 59 anos	Acima de 60 anos	Total
AM	SAO PAULO DE OLIVENCA	5144	20478	12418	2797	40837
AM	TABATINGA	8238	34686	21279	4299	68502
AM	TAPAJUA	1854	7829	5595	1598	16876
AM	TEFE	6927	29453	18636	4234	59250
AM	TONANTINS	2570	10220	5301	947	19038
AM	UARINI	1914	7178	3944	803	13839
PA	AGUA AZUL DO NORTE	1896	12491	11895	1515	27797
PA	ALTAMIRA	9045	52601	44417	11257	117320
PA	ANAPU	2953	13979	10443	1937	29312
PA	AVEIRO	1761	7855	5147	1658	16421
PA	BANNACH	258	1268	1246	467	3239
PA	BOM JESUS DO TOCANTINS	1369	7312	6862	1711	17254
PA	CANAA DOS CARAJAS	3748	19295	14265	1795	39103
PA	CONCEICAO DO ARAGUAIA	3473	19434	18837	6371	48115
PA	CUMARU DO NORTE	1221	6241	5690	892	14044
PA	CURIONOPOLIS	1428	7581	6261	2494	17764
PA	ELDORADO DOS CARAJAS	3175	15403	12348	3143	34069
PA	FLORESTA DO ARAGUAIA	1769	9209	7923	1841	20742
PA	ITAITUBA	7810	45871	37656	10204	101541
PA	ITUPIRANGA	5216	24764	18924	4535	53439
PA	JACAREACANGA	659	3553	2322	418	6952
PA	MARABA	24470	134822	107456	20916	287664
PA	NOVA IPIXUNA	1542	7449	6333	1703	17027
PA	NOVO PROGRESSO	2210	13361	8272	1926	25769
PA	NOVO REPARTIMENTO	7787	36739	28124	5838	78488
PA	OURILANDIA DO NORTE	2866	17168	12191	1606	33831
PA	PARAUPEBAS	19050	110441	79377	9919	218787
PA	PAU D'ARCO	409	2232	2089	609	5339
PA	PICARRA	1137	5662	4905	1272	12976
PA	PLACAS	3191	15510	11695	1929	32325
PA	REDENCAO	6234	37701	33656	8735	86326
PA	RIO MARIA	1235	7343	7569	2061	18208
PA	RUROPOLIS	4796	24315	19616	3746	52473
PA	SANTA MARIA DAS BARREIRAS	1805	9128	8754	2557	22244
PA	SANTANA DO ARAGUAIA	6245	37146	27960	4644	75995
PA	SAO FELIX DO XINGU	10699	60857	58526	5650	135732
PA	SAO GERALDO DO ARAGUAIA	2026	10555	9310	2675	24566
PA	SAPUCAIA	423	2600	2472	593	6088
PA	SENADOR JOSE PORFIRIO	1164	5219	4038	884	11305
PA	TAILANDIA	10494	58420	37421	5219	111554
PA	TRAIRAO	1774	8636	7453	1481	19344
PA	TUCUMA	3250	18406	15594	3411	40661
PA	VITORIA DO XINGU	1203	6938	6108	1172	15421

Monitoramento de queimadas para vigilância em saúde

Período de Monitoramento

Semana Epidemiológica 37

Conclusão do Informe

17/09/2024

UF	Município	0 a 4 anos	5 a 29 anos	30 a 59 anos	Acima de 60 anos	Total
PA	XINGUARA	3451	20196	17856	3913	45416
TO	ARAGOMINAS	459	2022	2315	909	5705
TO	ARAGUACEMA	579	2839	2852	953	7223
TO	ARAGUAINA	13629	80871	73998	17747	186245
TO	ARAGUANA	541	2498	2140	677	5856
TO	BANDEIRANTES DO TOCANTINS	294	1534	1404	399	3631
TO	BERNARDO SAYAO	337	1743	1808	551	4439
TO	CARMOLANDIA	217	1096	985	329	2627
TO	CASEARA	468	2126	2232	688	5514
TO	COUTO MAGALHAES	505	2280	2251	654	5690
TO	ITAPORA DO TOCANTINS	180	944	985	303	2412
TO	JUARINA	164	856	868	286	2174
TO	LAGOA DA CONFUSAO	1348	6251	5286	1104	13989
TO	MARIANOPOLIS DO TOCANTINS	450	2178	2104	600	5332
TO	MURICILANDIA	331	1534	1322	436	3623
TO	PEQUIZEIRO	405	2118	2275	748	5546
TO	PIRAQUE	208	1016	1303	511	3038
TO	PIUM	612	3017	3063	1138	7830
TO	SANTA FE DO ARAGUAIA	682	3423	2820	753	7678
TO	XAMBIOA	871	4604	4676	1349	11500
MA	CURURUPU	2388	12986	12583	4602	32559
MA	PORTO RICO DO MARANHAO	414	2137	2358	1027	5936
RN	BAIA FORMOSA	750	3723	3836	1064	9373
RN	MAXARANGUAPE	1167	5381	4839	1327	12714
RN	RIO DO FOGO	1073	4862	4037	989	10961
RN	SENADOR GEORGINO AVELINO	428	1981	1601	517	4527
RN	TIBAU DO SUL	1277	6241	5864	1312	14694
RN	VILA FLOR	243	1383	1268	323	3217
PB	ALHANDRA	1750	8585	7639	1891	19865
PB	BAIA DA TRAICAO	896	4094	3375	832	9197
PB	BAYEUX	6892	39243	40110	11274	97519
PB	CAAPORA	1967	9787	8348	1977	22079
PB	CONDE	2265	10932	9723	2421	25341
PB	JOAO PESSOA	49829	307200	354027	114740	825796
PB	MATARACA	854	3946	3064	778	8642
PB	PITIMBU	1894	8528	7292	1764	19478
PE	ABREU E LIMA	6205	36803	43162	14528	100698
PE	ARACOIABA	1687	8927	8281	2041	20936
PE	CAMARAGIBE	9747	59339	69677	21182	159945
PE	CONDADO	2080	10704	10395	3576	26755
PE	FERNANDO DE NORONHA	208	1142	1562	228	3140
PE	GOIANA	5701	31200	33069	10375	80345
PE	IGARASSU	8084	46590	50444	14572	119690

Monitoramento de queimadas para vigilância em saúde

Período de Monitoramento

Semana Epidemiológica 37

Conclusão do Informe

17/09/2024

UF	Município	0 a 4 anos	5 a 29 anos	30 a 59 anos	Acima de 60 anos	Total
PE	ILHA DE ITAMARACA	1591	11178	11510	2797	27076
PE	ITAPISSUMA	1952	11200	11001	2991	27144
PE	ITAQUITINGA	1408	7073	6701	1874	17056
PE	JABOATAO DOS GUARARAPES	45311	268942	301607	95470	711330
PE	OLINDA	22733	138659	169312	63030	393734
PE	PAULISTA	19860	121834	143328	51897	336919
PE	RECIFE	91150	576926	720901	272040	1661017
MG	ABAETE	1226	7258	9861	4918	23263
MG	AGUA COMPRIDA	92	576	853	465	1986
MG	AGUANIL	264	1490	1909	894	4557
MG	AIURUOCA	278	1743	2517	1411	5949
MG	ALAGOA	147	807	1140	563	2657
MG	ALBERTINA	183	1036	1254	542	3015
MG	ALFENAS	4771	27166	34475	14561	80973
MG	ALFREDO VASCONCELOS	448	2496	2974	1134	7052
MG	ALPINOPOLIS	1217	6981	8344	3517	20059
MG	ALTEROSA	872	4671	6003	3020	14566
MG	ALTO RIO DOCE	551	3248	4601	2323	10723
MG	ANDRADAS	2226	13551	18026	7901	41704
MG	ANDRELANDIA	641	3649	5340	2559	12189
MG	ANTONIO CARLOS	614	3682	5045	2130	11471
MG	ARANTINA	139	833	1181	626	2779
MG	ARAPORA	527	2875	2708	882	6992
MG	ARAUJOS	687	3644	3883	1309	9523
MG	ARAXA	6214	37219	47043	17927	108403
MG	ARCEBURGO	709	4054	4508	1719	10990
MG	ARCOS	2155	13060	18214	7229	40658
MG	AREADO	947	5100	6452	2789	15288
MG	BAEPENDI	1052	6145	8117	3935	19249
MG	BAMBUI	1108	7301	10455	5100	23964
MG	BANDEIRA DO SUL	338	2058	2416	996	5808
MG	BARAO DE COCAIS	2206	12238	14026	4762	33232
MG	BARBACENA	7561	46098	60090	25312	139061
MG	BARROSO	1278	7180	8976	3547	20981
MG	BELO HORIZONTE	130323	820159	1106401	473818	2530701
MG	BELO VALE	403	2311	3417	1592	7723
MG	BETIM	32031	175276	188475	54242	450024
MG	BIAS FORTES	166	919	1426	771	3282
MG	BIQUINHAS	94	633	1099	656	2482
MG	BOA ESPERANCA	2457	13643	16513	7695	40308
MG	BOCAINA DE MINAS	245	1519	2284	1040	5088
MG	BOM DESPACHO	2925	17474	22228	8809	51436
MG	BOM JARDIM DE MINAS	334	1938	2721	1451	6444

Monitoramento de queimadas para vigilância em saúde

Período de Monitoramento

Semana Epidemiológica 37

Conclusão do Informe

17/09/2024

UF	Município	0 a 4 anos	5 a 29 anos	30 a 59 anos	Acima de 60 anos	Total
MG	BOM JESUS DA PENHA	217	1394	1838	821	4270
MG	BOM REPOUSO	639	3636	4568	1684	10527
MG	BOM SUCESSO	950	5292	7605	3765	17612
MG	BONFIM	283	1791	3024	1754	6852
MG	BORDA DA MATA	1050	6297	8295	4167	19809
MG	BOTELHOS	868	4734	6194	3131	14927
MG	BRAS PIRES	233	1223	1842	957	4255
MG	BRAZOPOLIS	802	4416	6008	3138	14364
MG	BRUMADINHO	2448	14252	17956	6552	41208
MG	BUENO BRANDAO	578	3279	4724	2401	10982
MG	CABO VERDE	819	4771	6115	2369	14074
MG	CACHOEIRA DA PRATA	175	1049	1564	792	3580
MG	CACHOEIRA DE MINAS	687	3722	4814	2386	11609
MG	CACHOEIRA DOURADA	193	958	1139	430	2720
MG	CAETANOPOLIS	637	3802	5186	2244	11869
MG	CAETE	2770	15378	19257	7959	45364
MG	CALDAS	772	4382	6173	3273	14600
MG	CAMACHO	143	849	1276	571	2839
MG	CAMANDUCAIA	1337	7628	9001	3865	21831
MG	CAMBUI	1596	9494	12940	6038	30068
MG	CAMBUQUIRA	729	4238	5128	2715	12810
MG	CAMPANHA	1020	5896	6918	3021	16855
MG	CAMPESTRE	1178	6908	8732	4234	21052
MG	CAMPINA VERDE	1007	5748	8886	4118	19759
MG	CAMPO BELO	2981	16932	22963	11462	54338
MG	CAMPO DO MEIO	696	3711	4874	2367	11648
MG	CAMPO FLORIDO	655	3526	3250	952	8383
MG	CAMPOS ALTOS	1100	5844	6498	2219	15661
MG	CAMPOS GERAIS	1853	9786	12156	5113	28908
MG	CANAPOLIS	725	4373	5289	1864	12251
MG	CANA VERDE	299	1679	2354	1253	5585
MG	CANDEIAS	699	4344	6538	3309	14890
MG	CAPELA NOVA	234	1354	1997	1031	4616
MG	CAPETINGA	437	2393	2689	1341	6860
MG	CAPIM BRANCO	590	3433	4093	1780	9896
MG	CAPINOPOLIS	1038	5761	6800	2695	16294
MG	CAPITOLIO	482	2775	3746	1690	8693
MG	CARANAIBA	171	971	1352	656	3150
MG	CARANDAI	1492	8797	11036	4506	25831
MG	CAREACU	469	2370	2719	1268	6826
MG	CARMO DA CACHOEIRA	897	4452	4857	1987	12193
MG	CARMO DA MATA	628	3789	4952	2177	11546
MG	CARMO DE MINAS	1099	5572	6020	2340	15031

Monitoramento de queimadas para vigilância em saúde

Período de Monitoramento

Semana Epidemiológica 37

Conclusão do Informe

17/09/2024

UF	Município	0 a 4 anos	5 a 29 anos	30 a 59 anos	Acima de 60 anos	Total
MG	CARMO DO CAJURU	1446	8163	9780	3511	22900
MG	CARMO DO RIO CLARO	1237	6896	9236	3941	21310
MG	CARMOPOLIS DE MINAS	1150	6813	8626	3167	19756
MG	CARNEIRINHO	592	3318	4437	1756	10103
MG	CARRANCAS	242	1273	1659	878	4052
MG	CARVALHOPOLIS	217	1162	1418	817	3614
MG	CARVALHOS	182	1241	2008	1014	4445
MG	CASA GRANDE	125	744	988	394	2251
MG	CASSIA	1036	5831	7188	3686	17741
MG	CONCEICAO DA BARRA DE MINAS	201	1258	1750	730	3939
MG	CATAS ALTAS DA NORUEGA	232	1267	1580	586	3665
MG	CAXAMBU	1159	6581	8846	4980	21566
MG	CEDRO DO ABAETE	61	329	466	294	1150
MG	CENTRALINA	625	3441	4197	2080	10343
MG	CIPOTANEA	371	2234	2972	1234	6811
MG	CLARAVAL	361	1778	1924	810	4873
MG	CLAUDIO	1910	10703	12399	4081	29093
MG	COMENDADOR GOMES	219	1113	1313	483	3128
MG	CONCEICAO DA APARECIDA	705	3602	4227	1817	10351
MG	CONCEICAO DAS PEDRAS	137	800	1284	593	2814
MG	CONCEICAO DAS ALAGOAS	2239	12443	11364	2736	28782
MG	CONCEICAO DO PARA	338	1764	2365	1091	5558
MG	CONCEICAO DO RIO VERDE	954	4855	5425	2495	13729
MG	CONCEICAO DOS OUROS	807	4343	4909	1793	11852
MG	CONFINS	395	2467	2959	1046	6867
MG	CONGONHAL	626	3785	5339	2459	12209
MG	CONGONHAS	3503	20333	23843	8157	55836
MG	CONQUISTA	424	2393	2925	1255	6997
MG	CONSELHEIRO LAFAIETE	7514	44630	56193	22247	130584
MG	CONSOLACAO	102	562	715	407	1786
MG	CONTAGEM	41011	242495	292802	97541	673849
MG	COQUEIRAL	531	2946	3743	1879	9099
MG	CORDISLANDIA	250	1258	1411	627	3546
MG	CORINTO	1470	7876	9740	4521	23607
MG	CORONEL XAVIER CHAVES	217	1141	1440	650	3448
MG	CORREGO DANTA	154	880	1327	807	3168
MG	CORREGO DO BOM JESUS	162	950	1534	1039	3685
MG	CORREGO FUNDO	340	2115	2911	1059	6425
MG	CRISTAIS	886	4644	5396	2134	13060
MG	CRISTIANO OTONI	359	1938	2135	729	5161
MG	CRISTINA	565	3254	4463	1929	10211
MG	CRUCILANDIA	283	1566	2200	1023	5072
MG	CRUZEIRO DA FORTALEZA	268	1380	1420	583	3651

Monitoramento de queimadas para vigilância em saúde

Período de Monitoramento

Semana Epidemiológica 37

Conclusão do Informe

17/09/2024

UF	Município	0 a 4 anos	5 a 29 anos	30 a 59 anos	Acima de 60 anos	Total
MG	CRUZILIA	849	5149	6413	3118	15529
MG	CURVELO	4979	28531	33928	13647	81085
MG	DELFINOPOLIS	439	2635	3544	1389	8007
MG	DELTA	447	2455	3066	1178	7146
MG	DESTERRO DE ENTRE RIOS	944	5104	4219	727	10994
MG	DESTERRO DO MELO	354	2145	3144	1623	7266
MG	DIVINOPOLIS	149	826	1266	626	2867
MG	DIVISA NOVA	13038	80737	107696	41034	242505
MG	DOM VICOSO	443	2185	2361	1050	6039
MG	DORES DE CAMPOS	156	873	1331	632	2992
MG	DORES DO INDAIA	573	3535	4425	1758	10291
MG	DORES DO TURVO	631	3852	5588	3302	13373
MG	DORESOPOLIS	198	1225	1832	947	4202
MG	ELOI MENDES	101	539	624	275	1539
MG	ENTRE RIOS DE MINAS	1929	10277	11392	4958	28556
MG	ESMERALDAS	845	4909	6723	2981	15458
MG	ESPIRITO SANTO DO DOURADO	5326	27984	28599	10603	72512
MG	ESTIVA	235	1483	2027	983	4728
MG	ESTRELA DO INDAIA	612	3617	4989	2198	11416
MG	EWBANK DA CAMARA	168	972	1498	845	3483
MG	EXTREMA	266	1470	1626	570	3932
MG	FAMA	2417	14171	15817	5244	37649
MG	FELIXLANDIA	109	615	1038	612	2374
MG	FLORESTAL	988	5195	6503	2842	15528
MG	FORMIGA	400	2553	3232	1417	7602
MG	FORTALEZA DE MINAS	3265	21029	30220	13442	67956
MG	FORTUNA DE MINAS	280	1532	1826	822	4460
MG	FRONTEIRA	195	1023	1243	525	2986
MG	FRUTAL	1492	7650	7525	2199	18866
MG	FUNILANDIA	3609	21308	26024	9567	60508
MG	GONCALVES	313	1506	1836	779	4434
MG	GUAPE	241	1341	1930	848	4360
MG	GUARANESIA	830	4650	6111	2678	14269
MG	GUAXUPE	1062	6379	8171	3402	19014
MG	GURINHATA	2806	16713	22597	10118	52234
MG	HELIODORA	272	1469	2353	1422	5516
MG	IBERTIOGA	408	2146	2807	1262	6623
MG	IBIA	309	1666	2137	887	4999
MG	IBIRACI	1602	8948	10993	3968	25511
MG	IBIRITE	1060	5393	5673	2002	14128
MG	IBITIURA DE MINAS	13869	74192	75209	20760	184030
MG	IBITURUNA	174	1113	1486	724	3497
MG	IBITURUNA	200	1025	1228	550	3003

Monitoramento de queimadas para vigilância em saúde

Período de Monitoramento

Semana Epidemiológica 37

Conclusão do Informe

17/09/2024

UF	Município	0 a 4 anos	5 a 29 anos	30 a 59 anos	Acima de 60 anos	Total
MG	IGARAPE	3172	16496	18654	6239	44561
MG	IGARATINGA	758	4449	4552	1387	11146
MG	IGUATAMA	364	2285	3571	1681	7901
MG	IJACI	407	2408	2757	1095	6667
MG	ILICINEA	822	4517	5031	2141	12511
MG	INCONFIDENTES	376	2337	3361	1313	7387
MG	INGAI	160	936	1225	464	2785
MG	INHAUMA	360	2252	2664	1076	6352
MG	IPIACU	235	1366	1764	864	4229
MG	IPUIUNA	551	3329	4515	1761	10156
MG	IRAI DE MINAS	510	2638	2826	1093	7067
MG	ITABIRITO	3328	19018	22616	8034	52996
MG	ITAGUARA	745	4443	5816	2506	13510
MG	ITAJUBA	5590	32933	41839	17420	97782
MG	ITAMOGI	517	3120	4322	2163	10122
MG	ITAMONTE	977	5472	6831	2564	15844
MG	ITANHANDU	944	5291	6623	2653	15511
MG	ITAPAGIPE	740	4891	7304	2576	15511
MG	ITAPECERICA	1075	6266	9297	5122	21760
MG	ITAPEVA	603	3439	4239	1695	9976
MG	ITATIAIUCU	768	4223	4677	1686	11354
MG	ITAU DE MINAS	881	5305	6919	3181	16286
MG	ITAUNA	5215	31991	41430	15819	94455
MG	ITAVERAVA	322	1760	2240	999	5321
MG	ITUIUTABA	5836	35563	44519	19900	105818
MG	ITUMIRIM	332	1885	2524	1237	5978
MG	ITURAMA	2419	14704	17282	5696	40101
MG	ITUTINGA	201	1157	1649	742	3749
MG	JACUI	451	2421	3151	1672	7695
MG	JACUTINGA	1735	9426	11309	4068	26538
MG	JAPARAIBA	310	1654	1862	592	4418
MG	JECEABA	251	1436	2159	949	4795
MG	JESUANIA	225	1466	2110	973	4774
MG	JUATUBA	1964	10463	11461	3935	27823
MG	JUIZ DE FORA	30056	188694	247019	111763	577532
MG	JURUAIA	693	3923	4532	1647	10795
MG	LAGOA DA PRATA	3224	19195	22913	7904	53236
MG	LAGOA DOURADA	905	4819	5444	1947	13115
MG	LAGOA SANTA	4062	23124	29001	10557	66744
MG	LAMBARI	1300	7079	8525	4091	20995
MG	LAMIM	221	1041	1419	685	3366
MG	LAVRAS	5875	36014	45438	18429	105756
MG	LEANDRO FERREIRA	200	1072	1287	663	3222

Monitoramento de queimadas para vigilância em saúde

Período de Monitoramento

Semana Epidemiológica 37

Conclusão do Informe

17/09/2024

UF	Município	0 a 4 anos	5 a 29 anos	30 a 59 anos	Acima de 60 anos	Total
MG	LIBERDADE	253	1430	2203	1108	4994
MG	LIMA DUARTE	928	5305	7167	3349	16749
MG	LIMEIRA DO OESTE	445	2723	3333	1139	7640
MG	LUMINARIAS	344	1858	2261	968	5431
MG	LUZ	976	5851	7863	3607	18297
MG	MACHADO	2847	15470	17486	6879	42682
MG	MADRE DE DEUS DE MINAS	287	1590	2194	1048	5119
MG	MARAVILHAS	561	3070	3385	1097	8113
MG	MARIA DA FE	852	4780	5864	2523	14019
MG	MARIO CAMPOS	1155	6118	6546	1995	15814
MG	MARMELOPOLIS	135	814	1209	543	2701
MG	MARTINHO CAMPOS	791	4505	5785	2416	13497
MG	MATEUS LEME	2135	11430	12973	5093	31631
MG	MATOZINHOS	2451	14098	16677	5243	38469
MG	MEDEIROS	244	1399	1611	607	3861
MG	MERCES	588	3380	4586	2221	10775
MG	MINDURI	209	1254	1679	749	3891
MG	MOEDA	288	1544	2039	1077	4948
MG	MOEMA	459	2550	3209	1371	7589
MG	MONSENHOR PAULO	553	3055	3546	1610	8764
MG	MONTE ALEGRE DE MINAS	1227	6851	8989	4282	21349
MG	MONTE BELO	681	4195	5792	2471	13139
MG	MONTE SANTO DE MINAS	1156	6712	9033	4603	21504
MG	MONTE SIAO	1408	8153	10834	3852	24247
MG	MORADA NOVA DE MINAS	553	2879	3866	1657	8955
MG	MORRO DA GARÇA	144	806	1005	458	2413
MG	MUNHOZ	359	1978	2598	1025	5960
MG	MUZAMBINHO	1144	6421	8659	4298	20522
MG	NATERCIA	220	1314	2022	1171	4727
MG	NAZARENO	491	2949	3677	1593	8710
MG	NEPOMUCENO	1649	9056	11034	5143	26882
MG	NOVA LIMA	5797	32779	43689	15113	97378
MG	NOVA PONTE	1129	6554	6727	1636	16046
MG	NOVA RESENDE	1161	6135	7064	2577	16937
MG	NOVA SERRANA	8583	52255	41402	6001	108241
MG	OLARIA	72	454	777	391	1694
MG	OLIMPIO NORONHA	153	884	1199	593	2829
MG	OLIVEIRA	2338	13594	18117	7938	41987
MG	OLIVEIRA FORTES	119	690	925	394	2128
MG	ONCA DE PITANGUI	215	1169	1289	482	3155
MG	OURO BRANCO	2432	14291	17592	5905	40220
MG	OURO FINO	1793	10591	14587	6967	33938
MG	OURO PRETO	4429	26457	32008	11930	74824

Monitoramento de queimadas para vigilância em saúde

Período de Monitoramento

Semana Epidemiológica 37

Conclusão do Informe

17/09/2024

UF	Município	0 a 4 anos	5 a 29 anos	30 a 59 anos	Acima de 60 anos	Total
MG	PAINEIRAS	186	1165	1928	1161	4440
MG	PAINS	448	2638	3507	1715	8308
MG	PAIVA	55	367	675	420	1517
MG	PAPAGAIOS	1217	6311	6475	1919	15922
MG	PARA DE MINAS	5568	33939	41286	14823	95616
MG	PARAGUACU	1223	6982	9110	4378	21693
MG	PARAISOPOLIS	1270	7073	9324	3686	21353
MG	PARAOPEBA	1584	9109	10548	3613	24854
MG	PASSA QUATRO	951	5357	7085	3046	16439
MG	PASSA TEMPO	365	2368	3555	1743	8031
MG	PASSA-VINTE	100	609	875	440	2024
MG	PASSOS	6922	39787	48964	20297	115970
MG	PEDRA DO INDAIA	217	1229	1726	805	3977
MG	PEDRALVA	654	3653	4653	2138	11098
MG	PEDRINOPOLIS	248	1286	1513	604	3651
MG	PEDRO LEOPOLDO	3678	22207	27923	11341	65149
MG	PEDRO TEIXEIRA	101	600	817	286	1804
MG	PEQUI	274	1491	1833	859	4457
MG	PERDIGAO	878	5071	4709	1336	11994
MG	PERDIZES	1223	6650	6706	1890	16469
MG	PERDOES	1204	7110	9106	4157	21577
MG	PIEDADE DO RIO GRANDE	198	1141	1923	1174	4436
MG	PIEDADE DOS GERAIS	275	1566	2198	995	5034
MG	PIMENTA	474	2849	3811	1581	8715
MG	PIRACEMA	299	1900	2837	1350	6386
MG	PIRAJUBA	478	2834	2643	536	6491
MG	PIRANGA	1247	6359	7113	2922	17641
MG	PIRANGUCU	322	1770	2331	1081	5504
MG	PIRANGUINHO	536	2955	3627	1565	8683
MG	PITANGUI	1831	10418	11762	4422	28433
MG	PIUMHI	1860	11422	14991	6864	35137
MG	PLANURA	949	4834	5190	1472	12445
MG	POCO FUNDO	927	5280	7153	3540	16900
MG	POCOS DE CALDAS	9572	56136	72421	31709	169838
MG	POMPEU	2270	12225	13100	4653	32248
MG	POUSO ALEGRE	9035	54827	65767	24664	154293
MG	POUSO ALTO	293	1723	2514	1332	5862
MG	PRADOS	556	3151	3912	1509	9128
MG	PRATA	1791	9905	12190	4287	28173
MG	PRATAPOLIS	426	2430	3494	2180	8530
MG	PRATINHA	192	1038	1615	813	3658
MG	PRESIDENTE BERNARDES	352	1686	2148	1129	5315
MG	PRUDENTE DE MORAIS	688	4011	4678	1554	10931

Monitoramento de queimadas para vigilância em saúde

Período de Monitoramento

Semana Epidemiológica 37

Conclusão do Informe

17/09/2024

UF	Município	0 a 4 anos	5 a 29 anos	30 a 59 anos	Acima de 60 anos	Total
MG	QUARTEL GERAL	225	1310	1462	606	3603
MG	QUELUZITO	74	504	871	499	1948
MG	RAPOSOS	1028	5832	7071	2570	16501
MG	RESENDE COSTA	639	3716	4923	2300	11578
MG	RESSAQUINHA	266	1618	2083	859	4826
MG	RIBEIRAO DAS NEVES	25081	135922	139106	41306	341415
MG	RIBEIRAO VERMELHO	218	1262	1651	930	4061
MG	RIO ACIMA	663	3722	4706	1433	10524
MG	RIO ESPERA	285	1607	2318	1122	5332
MG	RIO MANSO	295	1766	2684	1179	5924
MG	RIO PARANAIBA	780	4360	5308	1908	12356
MG	RIO POMBA	942	5835	7631	3599	18007
MG	RIO PRETO	296	1696	2371	1130	5493
MG	RITAPOLIS	203	1292	1952	1074	4521
MG	SABARA	9043	50876	57653	20305	137877
MG	SACRAMENTO	1635	9254	11293	4374	26556
MG	SANTA BARBARA	2129	11568	13632	4544	31873
MG	SANTA BARBARA DO MONTE VERDE	204	1060	1446	502	3212
MG	SANTA BARBARA DO TUGURIO	262	1409	1893	821	4385
MG	SANTA CRUZ DE MINAS	526	3116	3781	1300	8723
MG	SANTA JULIANA	994	5798	6013	1692	14497
MG	SANTA LUZIA	15356	84232	92326	29791	221705
MG	SANTANA DA VARGEM	433	2342	3005	1267	7047
MG	SANTANA DO GARAMBEU	131	766	1104	493	2494
MG	SANTANA DO JACARE	256	1536	2049	1006	4847
MG	SANTANA DOS MONTES	206	1181	1572	794	3753
MG	SANTA RITA DE CALDAS	441	2486	3864	2109	8900
MG	SANTA RITA DE JACUTINGA	236	1376	2054	1177	4843
MG	SANTA RITA DE IBITIPOCA	190	1052	1464	674	3380
MG	SANTA RITA DO SAPUCAI	2779	16064	18876	6507	44226
MG	SANTA ROSA DA SERRA	215	1151	1424	574	3364
MG	SANTA VITORIA	1171	6605	8570	3651	19997
MG	SANTO ANTONIO DO AMPARO	1217	6583	7726	3171	18697
MG	SANTO ANTONIO DO MONTE	1814	10392	11854	4543	28603
MG	SANTOS DUMONT	2560	14772	19779	9246	46357
MG	SAO BENTO ABADE	425	2229	2139	618	5411
MG	SAO BRAS DO SUACUI	209	1158	1713	690	3770
MG	SAO FRANCISCO DE PAULA	351	2046	2857	1258	6512
MG	SAO FRANCISCO DE SALES	397	2106	2928	878	6309
MG	SAO GONCALO DO ABAETE	697	3326	3321	1183	8527
MG	SAO GONCALO DO PARA	789	4559	5417	2011	12776
MG	SAO GONCALO DO SAPUCAI	1625	8891	10460	4694	25670
MG	SAO GOTARDO	2422	13775	14903	4984	36084

Monitoramento de queimadas para vigilância em saúde

Período de Monitoramento

Semana Epidemiológica 37

Conclusão do Informe

17/09/2024

UF	Município	0 a 4 anos	5 a 29 anos	30 a 59 anos	Acima de 60 anos	Total
MG	SAO JOAO BATISTA DO GLORIA	408	2404	3248	1481	7541
MG	SAO JOAO DA MATA	133	804	1222	584	2743
MG	SAO JOAO DEL REI	4530	28777	40198	17392	90897
MG	SAO JOAQUIM DE BICAS	2179	12481	14187	3849	32696
MG	SAO JOSE DA BARRA	465	2626	3202	1239	7532
MG	SAO JOSE DA LAPA	1588	9130	10265	3507	24490
MG	SAO JOSE DA VARGINHA	348	1839	2169	795	5151
MG	SAO JOSE DO ALEGRE	246	1404	1794	778	4222
MG	SAO LOURENCO	2597	14652	19468	9822	46539
MG	SAO PEDRO DA UNIAO	238	1355	1892	1078	4563
MG	SAO ROQUE DE MINAS	411	2371	3038	1280	7100
MG	SAO SEBASTIAO DA BELA VISTA	412	1956	2262	968	5598
MG	SAO SEBASTIAO DO OESTE	454	2637	2799	1058	6948
MG	SAO SEBASTIAO DO PARAISO	4417	25047	29746	12705	71915
MG	SAO SEBASTIAO DO RIO VERDE	127	709	990	433	2259
MG	SAO TIAGO	635	3643	4675	2026	10979
MG	SAO TOMAS DE AQUINO	483	2434	2659	1404	6980
MG	SAO THOME DAS LETRAS	453	2691	3108	899	7151
MG	SAO VICENTE DE MINAS	457	2693	3344	1382	7876
MG	SAPUCAI-MIRIM	486	2538	2843	1178	7045
MG	SARZEDO	2598	13507	14237	3708	34050
MG	SENADOR AMARAL	400	2042	2267	656	5365
MG	SENADOR JOSE BENTO	43	383	591	405	1422
MG	SENHORA DE OLIVEIRA	344	1907	2476	1059	5786
MG	SENHORA DOS REMEDIOS	579	3301	4590	2004	10474
MG	SERITINGA	96	575	820	366	1857
MG	SERRA DA SAUDADE	41	234	328	168	771
MG	SERRA DO SALITRE	873	4592	4864	1421	11750
MG	SERRANIA	538	2716	2920	1493	7667
MG	SERRANOS	119	670	863	297	1949
MG	SETE LAGOAS	14202	85767	106350	37631	243950
MG	SILVEIRANIA	113	656	1029	469	2267
MG	SILVIANOPOLIS	363	1967	2580	1348	6258
MG	SOLEDADE DE MINAS	422	2062	2574	1168	6226
MG	TAPIRA	295	1699	2164	732	4890
MG	TAPIRAI	94	577	784	414	1869
MG	TIRADENTES	445	2714	3708	1293	8160
MG	TOCOS DO MOJI	152	1069	1966	930	4117
MG	TOLEDO	406	2146	2619	1165	6336
MG	TRES CORACOES	5269	29402	33498	12392	80561
MG	TRES MARIAS	2109	11951	14016	4986	33062
MG	TRES PONTAS	3586	20014	23810	9717	57127
MG	TUPACIGUARA	1432	8151	10744	5139	25466

Monitoramento de queimadas para vigilância em saúde

Período de Monitoramento

Semana Epidemiológica 37

Conclusão do Informe

17/09/2024

UF	Município	0 a 4 anos	5 a 29 anos	30 a 59 anos	Acima de 60 anos	Total
MG	TURVOLANDIA	311	1798	2102	888	5099
MG	UBERABA	19100	115145	147989	58043	340277
MG	UBERLANDIA	42074	250870	304860	108793	706597
MG	UNIAO DE MINAS	278	1508	1817	662	4265
MG	VARGEM BONITA	131	660	878	474	2143
MG	VARGINHA	8124	47172	59362	22950	137608
MG	VARJAO DE MINAS	568	2955	2983	729	7235
MG	VERISSIMO	287	1449	1641	713	4090
MG	VESPASIANO	9719	52982	54248	14900	131849
MG	VIRGINIA	516	2715	3759	1662	8652
MG	WENCESLAU BRAZ	155	821	1072	495	2543
RJ	ANGRA DOS REIS	15560	79032	89083	26496	210171
RJ	AREAL	838	4247	5360	2318	12763
RJ	BARRA DO PIRAI	6355	32674	42255	19855	101139
RJ	BARRA MANSA	11253	59781	79499	34704	185237
RJ	BELFORD ROXO	38232	193145	213089	70773	515239
RJ	DUQUE DE CAXIAS	67781	342578	385656	133434	929449
RJ	ENGENHEIRO PAULO DE FRONTIN	766	4291	6343	2738	14138
RJ	ITAGUAI	10321	50562	57259	18405	136547
RJ	ITATIAIA	2209	10882	13955	5266	32312
RJ	JAPERI	8452	42143	43520	12181	106296
RJ	MANGARATIBA	2988	15421	20311	7221	45941
RJ	MENDES	981	5437	8205	4058	18681
RJ	MESQUITA	12018	62179	73379	29440	177016
RJ	MIGUEL PEREIRA	1387	7435	10653	6147	25622
RJ	NILOPOLIS	10022	53422	69229	30220	162893
RJ	NOVA IGUACU	58688	300343	341039	125318	825388
RJ	PARACAMBI	2534	16943	24823	8793	53093
RJ	PARAIBA DO SUL	3055	15093	18255	8338	44741
RJ	PARATY	3612	16073	18445	6045	44175
RJ	PATY DO ALFERES	1899	9351	11515	5177	27942
RJ	PETROPOLIS	18152	99078	129040	60874	307144
RJ	PINHEIRAL	1685	8623	10742	4513	25563
RJ	PIRAI	1815	9540	12876	5571	29802
RJ	PORTO REAL	1533	7645	8427	2649	20254
RJ	QUATIS	1086	4986	6051	2439	14562
RJ	QUEIMADOS	11836	57595	62442	20438	152311
RJ	RESENDE	8981	45499	56865	21899	133244
RJ	RIO CLARO	1250	6176	7994	3257	18677
RJ	RIO DAS FLORES	657	3296	3892	1556	9401
RJ	RIO DE JANEIRO	405337	2214815	2844734	1310675	6775561
RJ	SAO JOAO DE MERITI	32213	166105	197366	77701	473385
RJ	SEROPEDICA	5903	30611	34725	12602	83841

Monitoramento de queimadas para vigilância em saúde

Período de Monitoramento

Semana Epidemiológica 37

Conclusão do Informe

17/09/2024

UF	Município	0 a 4 anos	5 a 29 anos	30 a 59 anos	Acima de 60 anos	Total
RJ	VALENCA	4731	24508	31692	16271	77202
RJ	VASSOURAS	2362	12405	15484	7011	37262
RJ	VOLTA REDONDA	15735	85085	117339	56766	274925
SP	ADAMANTINA	1663	9675	15610	8205	35153
SP	ADOLFO	184	968	1568	825	3545
SP	AGUAI	2655	13480	15268	5578	36981
SP	AGUAS DA PRATA	426	2220	3531	2085	8262
SP	AGUAS DE LINDOIA	1071	5750	8226	3861	18908
SP	AGUAS DE SANTA BARBARA	412	1983	2551	1196	6142
SP	AGUAS DE SAO PEDRO	141	882	1518	1047	3588
SP	AGUDOS	2544	12749	16153	6136	37582
SP	ALAMBARI	504	2261	2528	938	6231
SP	ALFREDO MARCONDES	186	1070	1831	1114	4201
SP	ALTAIR	318	1598	1782	513	4211
SP	ALTINOPOLIS	936	5167	6829	3289	16221
SP	ALTO ALEGRE	209	1137	1733	999	4078
SP	ALUMINIO	1408	7205	7854	2436	18903
SP	ALVARES FLORENCE	145	862	1657	952	3616
SP	ALVARES MACHADO	1508	8129	10607	4834	25078
SP	ALVARO DE CARVALHO	301	1863	2427	729	5320
SP	ALVINLANDIA	247	1146	1328	530	3251
SP	AMERICANA	13360	75932	110412	44666	244370
SP	AMERICO BRASILIENSE	3101	15893	17735	4816	41545
SP	AMERICO DE CAMPOS	311	1740	2588	1354	5993
SP	AMPARO	3962	22352	32460	14371	73145
SP	ANALANDIA	359	1676	2053	1027	5115
SP	ANDRADINA	3145	17227	25417	11456	57245
SP	ANGATUBA	1818	9076	10718	4112	25724
SP	ANHEMBI	562	2556	2787	1006	6911
SP	ANHUMAS	264	1372	1795	741	4172
SP	APARECIDA	2251	11865	15787	6308	36211
SP	APARECIDA D'OESTE	188	1068	1777	1089	4122
SP	APIAI	1760	8325	9841	4155	24081
SP	ARACARIGUAMA	2093	9650	9111	2489	23343
SP	ARACATUBA	10924	59868	89597	38821	199210
SP	ARACOIABA DA SERRA	2384	11856	15304	5845	35389
SP	ARAMINA	319	1787	2502	1081	5689
SP	ARANDU	412	2094	2702	1165	6373
SP	ARAPEI	163	811	1044	434	2452
SP	ARARAQUARA	13339	75350	106830	45023	240542
SP	ARARAS	8081	44169	60380	24109	136739
SP	ARCO-IRIS	98	494	773	390	1755
SP	AREALVA	476	2537	3595	2057	8665

Monitoramento de queimadas para vigilância em saúde

Período de Monitoramento

Semana Epidemiológica 37

Conclusão do Informe

17/09/2024

UF	Município	0 a 4 anos	5 a 29 anos	30 a 59 anos	Acima de 60 anos	Total
SP	AREIAS	303	1399	1602	602	3906
SP	AREIOPOLIS	852	4201	4826	1307	11186
SP	ARIRANHA	647	3439	4180	1585	9851
SP	ARTUR NOGUEIRA	3873	20323	24022	8029	56247
SP	ARUJA	6668	33845	38963	12977	92453
SP	ASPASIA	88	499	842	386	1815
SP	ASSIS	6112	33563	46160	19933	105768
SP	ATIBAIA	9031	47055	62522	26770	145378
SP	AURIFLAMA	772	4516	6853	3175	15316
SP	AVAI	388	1998	2245	836	5467
SP	AVANHANDAVA	886	5396	6255	1526	14063
SP	AVARE	6005	30720	38942	16125	91792
SP	BADY BASSITT	1095	5985	7916	3017	18013
SP	BALBINOS	39	897	5015	176	6127
SP	BALSAMO	490	2693	4060	1966	9209
SP	BANANAL	784	3779	4464	2012	11039
SP	BARAO DE ANTONINA	266	1185	1394	680	3525
SP	BARBOSA	522	2611	3153	1246	7532
SP	BARIRI	2263	12098	14853	6630	35844
SP	BARRA BONITA	1806	10293	16590	7436	36125
SP	BARRA DO CHAPEU	497	2068	2338	891	5794
SP	BARRA DO TURVO	671	2615	2900	1420	7606
SP	BARRETOS	7425	39609	54624	21888	123546
SP	BARRINHA	2798	13451	13812	3476	33537
SP	BARUERI	20545	105193	118877	35089	279704
SP	BASTOS	1325	6721	9078	3828	20952
SP	BATATAIS	3815	20776	26861	11986	63438
SP	BAURU	22812	124232	165381	69281	381706
SP	BEBEDOURO	4506	24087	33672	15347	77612
SP	BENTO DE ABREU	207	1077	1293	451	3028
SP	BERNARDINO DE CAMPOS	682	3514	4628	2344	11168
SP	BERTIOGA	5858	26896	26304	7096	66154
SP	BILAC	374	2423	3715	1685	8197
SP	BIRIGUI	7299	40340	56290	22165	126094
SP	BIRITIBA-MIRIM	2556	11991	13747	4971	33265
SP	BOA ESPERANCA DO SUL	1132	5593	6342	2044	15111
SP	BOCAINA	805	4369	5495	1902	12571
SP	BOFETE	886	3926	5005	2290	12107
SP	BOITUVA	4509	23167	27462	8172	63310
SP	BOM JESUS DOS PERDOES	1922	9785	11297	3502	26506
SP	BOM SUCESSO DE ITARARE	380	1652	1552	429	4013
SP	BORA	55	292	377	115	839
SP	BORACEIA	365	1797	1951	800	4913

Monitoramento de queimadas para vigilância em saúde

Período de Monitoramento

Semana Epidemiológica 37

Conclusão do Informe

17/09/2024

UF	Município	0 a 4 anos	5 a 29 anos	30 a 59 anos	Acima de 60 anos	Total
SP	BORBOREMA	940	5160	7136	3042	16278
SP	BOREBI	212	975	1115	411	2713
SP	BOTUCATU	9596	49970	63761	26391	149718
SP	BRAGANCA PAULISTA	10389	56482	75344	30131	172346
SP	BRAUNA	373	1976	2350	1096	5795
SP	BREJO ALEGRE	174	983	1262	492	2911
SP	BRODOWSKI	1633	9039	10739	4194	25605
SP	BROTAS	1718	8771	10366	4007	24862
SP	BURI	1791	7764	7640	2855	20050
SP	BURITAMA	1055	5460	7645	3254	17414
SP	BURITIZAL	275	1450	1938	884	4547
SP	CABRALIA PAULISTA	282	1459	1767	714	4222
SP	CABREUVA	4144	20249	21019	5718	51130
SP	CACAPAVA	6310	32187	41047	16208	95752
SP	CACHOEIRA PAULISTA	2268	11181	14439	5939	33827
SP	CACONDE	1259	6239	7758	3775	19031
SP	CAFELANDIA	1100	5723	7623	3471	17917
SP	CAIABU	234	1294	1812	855	4195
SP	CAIEIRAS	7586	38560	44949	12949	104044
SP	CAIUA	324	1749	2754	1190	6017
SP	CAJAMAR	6332	32002	32786	7914	79034
SP	CAJATI	2437	10519	11226	4259	28441
SP	CAJOBI	569	3368	4648	2064	10649
SP	CAJURU	1870	9372	11036	4335	26613
SP	CAMPINA DO MONTE ALEGRE	438	2096	2575	979	6088
SP	CAMPINAS	71531	404402	533938	213366	1223237
SP	CAMPO LIMPO PAULISTA	6226	30949	36806	12426	86407
SP	CAMPOS DO JORDAO	3766	19177	22710	7060	52713
SP	CAMPOS NOVOS PAULISTA	369	1793	2006	860	5028
SP	CANANEIA	971	4306	4969	2296	12542
SP	CANAS	493	2144	2062	569	5268
SP	CANDIDO MOTA	1949	10010	13351	6100	31410
SP	CANDIDO RODRIGUES	125	784	1236	660	2805
SP	CANITAR	481	2188	2088	608	5365
SP	CAPAO BONITO	3474	16695	19421	7508	47098
SP	CAPELA DO ALTO	1539	7828	9013	2877	21257
SP	CAPIVARI	4014	20595	24340	8024	56973
SP	CARAGUATATUBA	9204	43917	52483	19590	125194
SP	CARAPICUIBA	30564	152427	170756	51628	405375
SP	CARDOSO	743	3616	5410	2602	12371
SP	CASA BRANCA	1788	9961	13546	5360	30655
SP	CASSIA DOS COQUEIROS	137	752	1027	572	2488
SP	CASTILHO	1501	7244	9354	3422	21521

Monitoramento de queimadas para vigilância em saúde

Período de Monitoramento

Semana Epidemiológica 37

Conclusão do Informe

17/09/2024

UF	Município	0 a 4 anos	5 a 29 anos	30 a 59 anos	Acima de 60 anos	Total
SP	CATANDUVA	6743	36933	54641	24797	123114
SP	CATIGUA	484	2613	3508	1300	7905
SP	CEDRAL	512	2844	4076	2020	9452
SP	CERQUEIRA CESAR	1452	7351	8172	3416	20391
SP	CERQUILHO	3166	17266	22039	8160	50631
SP	CESARIO LANGE	1334	6834	7774	2653	18595
SP	CHARQUEADA	1197	6343	7423	2576	17539
SP	CLEMENTINA	697	3468	3606	1123	8894
SP	COLINA	1105	6024	8158	3314	18601
SP	COLOMBIA	401	2136	2735	951	6223
SP	CONCHAL	2052	10755	11751	3933	28491
SP	CONCHAS	1290	6123	7341	3384	18138
SP	CORDEIROPOLIS	1652	8966	10595	3903	25116
SP	COROADOS	414	2034	2672	1077	6197
SP	CORONEL MACEDO	309	1449	1914	919	4591
SP	CORUMBATAI	250	1337	1757	728	4072
SP	COSMOPOLIS	5492	28429	31636	9105	74662
SP	COSMORAMA	359	2015	3145	1770	7289
SP	COTIA	19288	96010	110030	32554	257882
SP	CRAVINHOS	2370	12625	15184	5679	35858
SP	CRISTAIS PAULISTA	587	2942	3790	1484	8803
SP	CRUZALIA	97	532	917	475	2021
SP	CRUZEIRO	5412	27626	35237	14620	82895
SP	CUBATAO	9846	50904	55756	16015	132521
SP	CUNHA	1251	6632	9473	4017	21373
SP	DESCALVADO	1934	10504	15018	6641	34097
SP	DIADEMA	30674	160923	183831	54122	429550
SP	DIRCE REIS	98	486	816	405	1805
SP	DIVINOLANDIA	544	3117	4879	2487	11027
SP	DOBRADA	745	3764	3554	1025	9088
SP	DOIS CORREGOS	2059	10077	11180	4388	27704
SP	DOLCINOPOLIS	100	574	915	519	2108
SP	DOURADO	486	2702	3790	1905	8883
SP	DRACENA	2288	13488	21438	10073	47287
SP	DUARTINA	672	3618	5415	2716	12421
SP	DUMONT	681	3837	4275	1381	10174
SP	ECHAPORA	375	1853	2475	1323	6026
SP	ELDORADO	1365	5807	5894	2526	15592
SP	ELIAS FAUSTO	1231	6392	7890	2582	18095
SP	ELISIARIO	230	1254	1630	628	3742
SP	EMBAUBA	135	754	1064	493	2446
SP	EMBU DAS ARTES	22016	109589	116180	31479	279264
SP	EMBU-GUACU	5199	26122	29101	9980	70402

Monitoramento de queimadas para vigilância em saúde

Período de Monitoramento

Semana Epidemiológica 37

Conclusão do Informe

17/09/2024

UF	Município	0 a 4 anos	5 a 29 anos	30 a 59 anos	Acima de 60 anos	Total
SP	EMILIANOPOLIS	174	975	1394	695	3238
SP	ENGENHEIRO COELHO	1762	9314	8654	1982	21712
SP	ESPIRITO SANTO DO PINHAL	2457	13919	19616	8615	44607
SP	ESPIRITO SANTO DO TURVO	400	1896	1985	645	4926
SP	ESTRELA D'OESTE	441	2426	3741	1812	8420
SP	ESTRELA DO NORTE	193	972	1189	420	2774
SP	EUCLIDES DA CUNHA PAULISTA	669	3170	3972	1469	9280
SP	FARTURA	1051	5115	6814	3122	16102
SP	FERNANDOPOLIS	3429	19828	31027	15396	69680
SP	FERNANDO PRESTES	313	1650	2446	1396	5805
SP	FERNAO	114	534	772	319	1739
SP	FERRAZ DE VASCONCELOS	15641	78996	81754	22270	198661
SP	FLORA RICA	56	342	596	403	1397
SP	FLOREAL	86	662	1301	835	2884
SP	FLORIDA PAULISTA	781	5006	6962	2187	14936
SP	FLORINIA	147	780	1116	588	2631
SP	FRANCA	23578	124888	151030	59043	358539
SP	FRANCISCO MORATO	15572	73161	71066	19573	179372
SP	FRANCO DA ROCHA	12020	61890	67279	17249	158438
SP	GABRIEL MONTEIRO	131	723	1278	644	2776
SP	GALIA	364	1824	2757	1474	6419
SP	GARCA	2721	14091	19157	8460	44429
SP	GASTAO VIDIGAL	305	1730	2164	712	4911
SP	GAVIAO PEIXOTO	350	1731	2095	665	4841
SP	GENERAL SALGADO	582	3135	4833	2305	10855
SP	GETULINA	674	3839	5079	1893	11485
SP	GLICERIO	340	1661	2009	832	4842
SP	GUAICARA	874	4388	5259	1895	12416
SP	GUAIMBE	408	1970	2390	1038	5806
SP	GUAIRA	2606	13508	18268	6901	41283
SP	GUAPIACU	1277	7121	9897	3792	22087
SP	GUAPIARA	1197	5588	6970	3141	16896
SP	GUARA	1710	8118	8522	3044	21394
SP	GUARACAI	430	2281	3630	1917	8258
SP	GUARACI	810	4067	4744	1761	11382
SP	GUARANI D'OESTE	127	605	832	432	1996
SP	GUARANTA	506	2411	2718	1050	6685
SP	GUARARAPES	1881	10181	14672	6523	33257
SP	GUARAREMA	1992	10582	13002	4889	30465
SP	GUARATINGUETA	7219	39147	54234	22592	123192
SP	GUAREI	865	6553	9909	1917	19244
SP	GUARIBA	3048	15352	17263	5194	40857
SP	GUARUJA	23958	119882	135373	45764	324977

Monitoramento de queimadas para vigilância em saúde

Período de Monitoramento

Semana Epidemiológica 37

Conclusão do Informe

17/09/2024

UF	Município	0 a 4 anos	5 a 29 anos	30 a 59 anos	Acima de 60 anos	Total
SP	GUARULHOS	104004	535032	587959	177699	1404694
SP	GUATAPARA	594	2800	3085	1281	7760
SP	GUZOLANDIA	366	1833	2261	886	5346
SP	HERCULANDIA	645	3269	4071	1664	9649
SP	HOLAMBRA	1009	5340	7085	2171	15605
SP	HORTOLANDIA	16317	88982	102697	29574	237570
SP	IACANGA	754	4085	5245	1918	12002
SP	IACRI	357	1875	2667	1370	6269
SP	IARAS	424	2982	5329	1051	9786
SP	IBATE	2639	13804	15162	4225	35830
SP	IBIRA	771	4135	5360	2373	12639
SP	IBIRAREMA	541	2817	3302	1266	7926
SP	IBITINGA	3707	20284	27385	9774	61150
SP	IBIUNA	5824	28224	33668	12346	80062
SP	ICEM	588	3032	3582	1161	8363
SP	IEPE	520	2659	3491	1558	8228
SP	IGARACU DO TIETE	1595	8396	11027	3803	24821
SP	IGARAPAVA	2009	10739	12943	5100	30791
SP	IGARATA	653	3240	4031	1707	9631
SP	IGUAPE	2150	9699	12698	6570	31117
SP	ILHABELA	2799	13811	15337	4247	36194
SP	ILHA COMPRIDA	730	3239	4723	2860	11552
SP	ILHA SOLTEIRA	1339	7627	11911	6009	26886
SP	INDAIATUBA	16660	90687	115687	37656	260690
SP	INDIANA	270	1488	2187	928	4873
SP	INDIAPORA	182	1003	1686	1005	3876
SP	INUBIA PAULISTA	237	1290	1740	778	4045
SP	IPAUSSU	1126	5539	6115	2385	15165
SP	IPERO	3016	15019	16177	4559	38771
SP	IPEUNA	610	3099	3125	990	7824
SP	IPIGUA	336	1690	2376	1155	5557
SP	IPORANGA	350	1515	1646	669	4180
SP	IPIUA	1216	6486	6979	2113	16794
SP	IRACEMAPOLIS	1624	8884	10843	3631	24982
SP	IRAPUA	545	2806	3458	1292	8101
SP	IRAPURU	297	2517	4120	1422	8356
SP	ITABERA	1187	5847	7274	3097	17405
SP	ITAI	1908	9296	12608	3820	27632
SP	ITAJOBI	729	4313	6719	3570	15331
SP	ITAJU	268	1499	1565	605	3937
SP	ITANHAEM	7851	34276	41003	21221	104351
SP	ITAOCA	221	1025	1382	704	3332
SP	ITAPECERICA DA SERRA	13767	70109	75275	20423	179574

Monitoramento de queimadas para vigilância em saúde

Período de Monitoramento

Semana Epidemiológica 37

Conclusão do Informe

17/09/2024

UF	Município	0 a 4 anos	5 a 29 anos	30 a 59 anos	Acima de 60 anos	Total
SP	ITAPETININGA	11810	60573	69375	25348	167106
SP	ITAPEVA	7189	35334	39182	13536	95241
SP	ITAPEVI	20921	100738	98215	24257	244131
SP	ITAPIRA	3972	23190	33901	14620	75683
SP	ITAPIRAPUA PAULISTA	396	1712	1641	545	4294
SP	ITAPOLIS	2382	13525	19429	8200	43536
SP	ITAPORANGA	1088	4850	6204	3055	15197
SP	ITAPUI	1076	5218	5890	2113	14297
SP	ITAPURA	350	1689	2184	771	4994
SP	ITAQUAQUECETUBA	32165	155010	151860	40047	379082
SP	ITARARE	3627	18030	20942	8179	50778
SP	ITARIRI	1623	6996	6576	2559	17754
SP	ITATIBA	7592	42062	55472	19128	124254
SP	ITATINGA	1785	8347	8412	2595	21139
SP	ITIRAPINA	1038	7044	8272	2256	18610
SP	ITIRAPUA	520	2436	2550	1081	6587
SP	ITOBI	499	2584	3416	1363	7862
SP	ITU	11707	61379	77489	26575	177150
SP	ITUPEVA	5054	25161	27476	6639	64330
SP	ITUVERAVA	2543	13541	18153	8022	42259
SP	JABORANDI	453	2395	2948	1167	6963
SP	JABOTICABAL	4452	24777	33947	14853	78029
SP	JACAREI	15745	80858	101423	39093	237119
SP	JACI	464	2596	3305	957	7322
SP	JACUPIRANGA	1405	6340	7267	2899	17911
SP	JAGUARIUNA	3963	21225	25944	8789	59921
SP	JALES	2446	13633	22074	11138	49291
SP	JAMBEIRO	483	2444	2930	971	6828
SP	JANDIRA	9826	49798	54126	13984	127734
SP	JARDINOPOLIS	3362	16585	18732	6865	45544
SP	JARINU	2253	10839	13361	4720	31173
SP	JAU	9667	51501	66442	25853	153463
SP	JERIQUARA	254	1155	1297	437	3143
SP	JOANOPOLIS	818	4221	5761	2653	13453
SP	JOAO RAMALHO	318	1643	1994	622	4577
SP	JOSE BONIFACIO	2222	12590	16536	6359	37707
SP	JULIO MESQUITA	303	1650	2050	821	4824
SP	JUMIRIM	217	1286	1502	462	3467
SP	JUNDIAI	25148	135683	189053	77051	426935
SP	JUNQUEIROPOLIS	1104	6417	9492	3965	20978
SP	JUQUIA	1380	6322	7315	3610	18627
SP	JUQUITIBA	2454	11620	13290	4480	31844
SP	LAGOINHA	260	1408	2084	1130	4882

Monitoramento de queimadas para vigilância em saúde

Período de Monitoramento

Semana Epidemiológica 37

Conclusão do Informe

17/09/2024

UF	Município	0 a 4 anos	5 a 29 anos	30 a 59 anos	Acima de 60 anos	Total
SP	LARANJAL PAULISTA	1799	9537	12311	5400	29047
SP	LAVINIA	214	3147	8316	904	12581
SP	LAVRINHAS	611	2888	2978	884	7361
SP	LEME	7365	37829	44549	15530	105273
SP	LENCOIS PAULISTA	4628	23924	30323	10658	69533
SP	LIMEIRA	18905	102199	136533	53146	310783
SP	LINDOIA	577	2783	3514	1327	8201
SP	LINS	4534	25187	34707	14550	78978
SP	LORENA	5948	30144	37806	15634	89532
SP	LOURDES	112	655	1041	503	2311
SP	LOUVEIRA	3850	20675	21701	4781	51007
SP	LUCELIA	1165	6910	9948	3999	22022
SP	LUCIANOPOLIS	160	787	903	562	2412
SP	LUIS ANTONIO	1191	6415	6347	1675	15628
SP	LUIZIANIA	378	2114	2517	909	5918
SP	LUPERCIO	340	1596	1876	796	4608
SP	LUTECIA	156	864	1070	533	2623
SP	MACATUBA	1149	5838	7403	2873	17263
SP	MACAUBAL	438	2350	3579	1807	8174
SP	MACEDONIA	180	1002	1609	895	3686
SP	MAGDA	146	801	1379	760	3086
SP	MAIRINQUE	3329	16835	20104	7455	47723
SP	MAIRIPORA	6551	36473	46448	14173	103645
SP	MANDURI	676	3268	4270	1758	9972
SP	MARABA PAULISTA	222	1912	3248	657	6039
SP	MARACAI	868	4579	6171	2451	14069
SP	MARAPOAMA	152	919	1394	632	3097
SP	MARIAPOLIS	258	1362	1776	702	4098
SP	MARILIA	13725	76118	105708	46698	242249
SP	MARINOPOLIS	96	604	974	427	2101
SP	MARTINOPOLIS	1523	8799	11713	4756	26791
SP	MATAO	4699	26306	37800	15264	84069
SP	MAUA	33176	176307	208748	63494	481725
SP	MENDONCA	305	1845	2531	957	5638
SP	MERIDIANO	212	1105	1708	788	3813
SP	MESOPOLIS	121	590	829	363	1903
SP	MIGUELOPOLIS	1664	8173	9431	3212	22480
SP	MINEIROS DO TIETE	861	4429	5418	2315	13023
SP	MIRACATU	1672	7074	7528	3237	19511
SP	MIRA ESTRELA	160	859	1296	810	3125
SP	MIRANDOPOLIS	1384	8599	14137	5724	29844
SP	MIRANTE DO PARANAPANEMA	1153	5828	7960	3474	18415
SP	MIRASSOL	3431	19000	27281	11056	60768

Monitoramento de queimadas para vigilância em saúde

Período de Monitoramento

Semana Epidemiológica 37

Conclusão do Informe

17/09/2024

UF	Município	0 a 4 anos	5 a 29 anos	30 a 59 anos	Acima de 60 anos	Total
SP	MIRASSOLANDIA	297	1563	2041	1065	4966
SP	MOCOCA	4061	21577	29938	13496	69072
SP	MOGI DAS CRUZES	32593	163677	191916	67401	455587
SP	MOGI GUACU	9311	50489	68009	26337	154146
SP	MOGI MIRIM	5438	29618	41463	17579	94098
SP	MOMBUCA	261	1224	1494	544	3523
SP	MONCOES	108	578	1067	521	2274
SP	MONGAGUA	4313	19127	23423	11704	58567
SP	MONTE ALEGRE DO SUL	455	2475	3601	1650	8181
SP	MONTE ALTO	2724	15410	22590	10315	51039
SP	MONTE APRAZIVEL	1488	8342	11245	4576	25651
SP	MONTE AZUL PAULISTA	1046	5761	8315	3806	18928
SP	MONTE CASTELO	190	1146	1828	1002	4166
SP	MONTEIRO LOBATO	293	1460	1992	994	4739
SP	MONTE MOR	4578	23062	26082	7985	61707
SP	MORRO AGUDO	2649	12993	13925	4031	33598
SP	MORUNGABA	919	4857	5935	2225	13936
SP	MOTUCA	315	1580	2129	807	4831
SP	MURUTINGA DO SUL	213	1235	1949	1128	4525
SP	NANTES	250	1198	1369	398	3215
SP	NARANDIBA	351	1840	2109	650	4950
SP	NATIVIDADE DA SERRA	416	1892	2833	1483	6624
SP	NAZARE PAULISTA	1146	6037	8330	3353	18866
SP	NEVES PAULISTA	374	2240	4146	2157	8917
SP	NHANDEARA	535	3126	5163	2751	11575
SP	NIPOA	366	2003	2344	668	5381
SP	NOVA ALIANCA	447	2382	2960	1372	7161
SP	NOVA CAMPINA	885	4104	3941	1032	9962
SP	NOVA CANAA PAULISTA	80	417	821	506	1824
SP	NOVA CASTILHO	90	438	518	244	1290
SP	NOVA EUROPA	904	4255	4760	1600	11519
SP	NOVA GRANADA	1346	7276	9483	3766	21871
SP	NOVA GUATAPORANGA	125	647	993	568	2333
SP	NOVA INDEPENDENCIA	354	1690	1629	462	4135
SP	NOVAIS	518	2711	2286	542	6057
SP	NOVA LUZITANIA	285	1496	1751	685	4217
SP	NOVA ODESSA	3733	20788	27501	9694	61716
SP	NOVO HORIZONTE	2555	13717	17976	7517	41765
SP	NUPORANGA	455	2484	3250	1333	7522
SP	OCAUCU	300	1384	1797	813	4294
SP	OLEO	135	686	993	633	2447
SP	OLIMPIA	3407	17679	23812	10579	55477
SP	ONDA VERDE	277	1537	1930	718	4462

Monitoramento de queimadas para vigilância em saúde

Período de Monitoramento

Semana Epidemiológica 37

Conclusão do Informe

17/09/2024

UF	Município	0 a 4 anos	5 a 29 anos	30 a 59 anos	Acima de 60 anos	Total
SP	ORIENTE	346	1983	2929	1311	6569
SP	ORINDIUVA	559	2895	3085	779	7318
SP	ORLANDIA	2729	15049	19522	7382	44682
SP	OSASCO	47060	247967	302674	103727	701428
SP	OSCAR BRESSANE	139	653	1114	697	2603
SP	OSVALDO CRUZ	1532	9453	14666	7467	33118
SP	OURINHOS	7335	37653	49123	21028	115139
SP	OUROESTE	667	3552	4766	1727	10712
SP	OURO VERDE	598	2927	3637	1514	8676
SP	PACAEMBU	582	4104	7006	2634	14326
SP	PALESTINA	789	4374	5708	2414	13285
SP	PALMARES PAULISTA	1032	5766	5749	1144	13691
SP	PALMEIRA D'OESTE	438	2427	3986	2322	9173
SP	PALMITAL	1314	6778	9425	4805	22322
SP	PANORAMA	1230	5742	6525	2447	15944
SP	PARAGUACU PAULISTA	2880	15261	20317	7722	46180
SP	PARAIBUNA	1214	6107	7736	3245	18302
SP	PARAISO	409	2120	2726	1281	6536
SP	PARANAPANEMA	1547	7584	8649	2808	20588
SP	PARANAPUA	227	1270	1772	843	4112
SP	PARAPUA	573	3179	4706	2476	10934
SP	PARDINHO	502	2333	2672	1072	6579
SP	PARIQUERA-ACU	1415	6757	8300	3325	19797
SP	PARISI	108	614	897	558	2177
SP	PATROCINIO PAULISTA	1098	5326	6178	2339	14941
SP	PAULICEIA	537	2664	3330	1009	7540
SP	PAULINIA	8079	41960	50525	13944	114508
SP	PAULISTANIA	104	576	828	327	1835
SP	PAULO DE FARIA	556	3028	3834	1555	8973
SP	PEDERNEIRAS	3307	16976	20107	7133	47523
SP	PEDRA BELA	377	1958	2676	1116	6127
SP	PEDRANOPOLIS	125	673	1064	606	2468
SP	PEDREGULHO	1187	5912	7095	2682	16876
SP	PEDREIRA	2880	16142	22292	7678	48992
SP	PEDRINHAS PAULISTA	172	942	1396	599	3109
SP	PEDRO DE TOLEDO	942	3911	4613	2041	11507
SP	PENAPOLIS	3728	19671	27626	13073	64098
SP	PEREIRA BARRETO	1601	8083	11136	4865	25685
SP	PEREIRAS	649	3174	3704	1348	8875
SP	PERUIBE	5160	22815	27573	14149	69697
SP	PIACATU	375	1979	2613	1126	6093
SP	PIEDADE	3732	18782	23405	9812	55731
SP	PILAR DO SUL	2051	10296	12311	4954	29612

Monitoramento de queimadas para vigilância em saúde

Período de Monitoramento

Semana Epidemiológica 37

Conclusão do Informe

17/09/2024

UF	Município	0 a 4 anos	5 a 29 anos	30 a 59 anos	Acima de 60 anos	Total
SP	PINDAMONHANGABA	11822	59905	73257	26901	171885
SP	PINDORAMA	996	5605	7494	3283	17378
SP	PINHALZINHO	965	4908	6442	3249	15564
SP	PIQUEROBI	209	1143	1616	738	3706
SP	PIQUETE	782	4084	5830	2799	13495
SP	PIRACAIA	1677	8884	11997	5059	27617
SP	PIRACICABA	25016	135993	177896	71370	410275
SP	PIRAJU	1824	9492	12741	5873	29930
SP	PIRAJUI	1300	8345	11480	4814	25939
SP	PIRANGI	598	3476	5106	2344	11524
SP	PIRAPORA DO BOM JESUS	1720	8060	7676	1997	19453
SP	PIRAPOZINHO	1667	9236	12186	4885	27974
SP	PIRASSUNUNGA	4619	24631	33264	14816	77330
SP	PIRATININGA	800	4230	6043	2817	13890
SP	PITANGUEIRAS	3147	15869	16436	4978	40430
SP	PLANALTO	401	2014	2270	685	5370
SP	PLATINA	271	1209	1508	618	3606
SP	POA	8653	43853	50935	15780	119221
SP	POLONI	404	2088	2492	1182	6166
SP	POMPEIA	1298	6889	9902	4237	22326
SP	PONGAI	144	872	1500	869	3385
SP	PONTAL	4216	21608	21391	4502	51717
SP	PONTALINDA	335	1627	2019	738	4719
SP	PONTES GESTAL	144	835	1085	512	2576
SP	POPULINA	225	1153	1720	1038	4136
SP	PORANGABA	629	3070	4289	2217	10205
SP	PORTO FELIZ	3411	18007	23568	8712	53698
SP	PORTO FERREIRA	3629	18822	24399	9998	56848
SP	POTIM	1666	9876	11730	2331	25603
SP	POTIRENDABA	1013	5783	7573	3299	17668
SP	PRACINHA	83	1271	2733	240	4327
SP	PRADOPOLIS	1588	8336	9363	2952	22239
SP	PRAIA GRANDE	24548	117401	138540	55965	336454
SP	PRATANIA	404	2059	2250	658	5371
SP	PRESIDENTE ALVES	256	1223	1759	829	4067
SP	PRESIDENTE BERNARDES	608	3533	5632	3170	12943
SP	PRESIDENTE EPITACIO	2939	14827	19169	7637	44572
SP	PRESIDENTE PRUDENTE	13331	72761	101646	44215	231953
SP	PRESIDENTE VENCESLAU	2026	11599	17774	8249	39648
SP	PROMISSAO	2833	14325	17484	6569	41211
SP	QUADRA	281	1327	1643	651	3902
SP	QUATA	1007	5035	6120	2147	14309
SP	QUEIROZ	278	1377	1398	460	3513

Monitoramento de queimadas para vigilância em saúde

Período de Monitoramento

Semana Epidemiológica 37

Conclusão do Informe

17/09/2024

UF	Município	0 a 4 anos	5 a 29 anos	30 a 59 anos	Acima de 60 anos	Total
SP	QUELUZ	981	4831	6054	1922	13788
SP	QUINTANA	404	2124	2934	1274	6736
SP	RAFARD	593	3078	3938	1517	9126
SP	RANCHARIA	1765	9399	12981	5598	29743
SP	REDENCAO DA SERRA	278	1257	1574	718	3827
SP	REGENTE FEIJO	1235	6498	8928	3862	20523
SP	REGINOPOLIS	370	3818	4794	1065	10047
SP	REGISTRO	4017	18771	23968	9707	56463
SP	RESTINGA	659	3010	3050	1043	7762
SP	RIBEIRA	256	1084	1346	634	3320
SP	RIBEIRAO BONITO	1018	4899	5390	2069	13376
SP	RIBEIRAO BRANCO	1380	6028	6409	2167	15984
SP	RIBEIRAO CORRENTE	401	1829	1980	576	4786
SP	RIBEIRAO DO SUL	262	1382	1912	981	4537
SP	RIBEIRAO DOS INDIOS	113	614	970	525	2222
SP	RIBEIRAO GRANDE	547	2521	3336	1282	7686
SP	RIBEIRAO PIRES	7432	40535	55915	21356	125238
SP	RIBEIRAO PRETO	42486	238788	315961	122881	720116
SP	RIVERSUL	391	1671	2158	1144	5364
SP	RIFAINA	209	1095	1574	773	3651
SP	RINCAO	795	3818	4460	1751	10824
SP	RINOPOLIS	568	3048	4198	2126	9940
SP	RIO CLARO	12467	68265	91975	36841	209548
SP	RIO DAS PEDRAS	2669	13534	15582	4448	36233
SP	RIO GRANDE DA SERRA	3965	19525	22104	6415	52009
SP	RIOLANDIA	901	4962	5468	1525	12856
SP	ROSANA	945	5046	6418	3520	15929
SP	ROSEIRA	764	3786	4695	1643	10888
SP	RUBIACEA	217	1161	1369	448	3195
SP	RUBINEIA	148	801	1414	828	3191
SP	SABINO	334	1724	2349	1231	5638
SP	SAGRES	140	745	990	552	2427
SP	SALES	394	1918	2746	1423	6481
SP	SALES OLIVEIRA	725	3880	5203	2295	12103
SP	SALESOPOLIS	1250	6127	7193	2793	17363
SP	SALMOURAO	348	1822	2248	954	5372
SP	SALTINHO	453	2632	3785	1628	8498
SP	SALTO	7610	40724	53282	19163	120779
SP	SALTO DE PIRAPORA	3178	15865	19810	7432	46285
SP	SALTO GRANDE	636	3083	3913	1764	9396
SP	SANDOVALINA	330	1580	1815	680	4405
SP	SANTA ADELIA	979	5292	6595	2773	15639
SP	SANTA ALBERTINA	301	1766	2619	1350	6036

Monitoramento de queimadas para vigilância em saúde

Período de Monitoramento

Semana Epidemiológica 37

Conclusão do Informe

17/09/2024

UF	Município	0 a 4 anos	5 a 29 anos	30 a 59 anos	Acima de 60 anos	Total
SP	SANTA BARBARA D'OESTE	11018	62191	88089	33980	195278
SP	SANTA BRANCA	968	4935	6213	2809	14925
SP	SANTA CLARA D'OESTE	101	621	937	452	2111
SP	SANTA CRUZ DA CONCEICAO	279	1389	1951	965	4584
SP	SANTA CRUZ DA ESPERANCA	160	739	859	408	2166
SP	SANTA CRUZ DAS PALMEIRAS	2494	13215	14505	4888	35102
SP	SANTA CRUZ DO RIO PARDO	3179	15824	19964	9240	48207
SP	SANTA ERNESTINA	405	2070	2340	762	5577
SP	SANTA FE DO SUL	1639	9375	14742	7040	32796
SP	SANTA GERTRUDES	2203	11403	11580	2664	27850
SP	SANTA ISABEL	4024	20336	24963	9206	58529
SP	SANTA LUCIA	681	3309	3668	1231	8889
SP	SANTA MARIA DA SERRA	511	2349	2585	853	6298
SP	SANTA MERCEDES	191	980	1244	532	2947
SP	SANTANA DA PONTE PENSA	53	301	637	457	1448
SP	SANTANA DE PARNAIBA	10611	52511	61864	20087	145073
SP	SANTA RITA D'OESTE	95	588	1107	686	2476
SP	SANTA RITA DO PASSA QUATRO	1407	7664	11896	6674	27641
SP	SANTA ROSA DE VITERBO	1667	8786	11462	5045	26960
SP	SANTA SALETE	72	421	702	363	1558
SP	SANTO ANASTACIO	1132	6287	9098	4338	20855
SP	SANTO ANDRE	41129	226785	319290	136685	723889
SP	SANTO ANTONIO DA ALEGRIA	418	2173	2918	1515	7024
SP	SANTO ANTONIO DE POSSE	1652	8776	9977	3337	23742
SP	SANTO ANTONIO DO ARACANGUA	526	2778	3912	1325	8541
SP	SANTO ANTONIO DO JARDIM	352	1806	2554	1214	5926
SP	SANTO ANTONIO DO PINHAL	440	2287	2921	1195	6843
SP	SANTO EXPEDITO	180	943	1368	668	3159
SP	SANTOPOLIS DO AGUAPEI	363	1754	2016	723	4856
SP	SANTOS	21230	120675	184250	107836	433991
SP	SAO BENTO DO SAPUCAI	639	3360	4707	2201	10907
SP	SAO BERNARDO DO CAMPO	53115	288034	373929	134796	849874
SP	SAO CAETANO DO SUL	7171	43559	71637	40396	162763
SP	SAO CARLOS	15054	82900	113010	45951	256915
SP	SAO FRANCISCO	154	791	1182	686	2813
SP	SAO JOAO DA BOA VISTA	4982	27649	40893	18791	92315
SP	SAO JOAO DAS DUAS PONTES	141	770	1140	504	2555
SP	SAO JOAO DE IRACEMA	117	607	841	377	1942
SP	SAO JOAO DO PAU D'ALHO	92	538	862	603	2095
SP	SAO JOAQUIM DA BARRA	3366	17839	22849	8683	52737
SP	SAO JOSE DA BELA VISTA	766	3547	3435	1243	8991
SP	SAO JOSE DO BARREIRO	302	1378	1733	728	4141
SP	SAO JOSE DO RIO PARDO	3031	16484	23933	11850	55298

Monitoramento de queimadas para vigilância em saúde

Período de Monitoramento

Semana Epidemiológica 37

Conclusão do Informe

17/09/2024

UF	Município	0 a 4 anos	5 a 29 anos	30 a 59 anos	Acima de 60 anos	Total
SP	SAO JOSE DO RIO PRETO	25469	143230	210468	90006	469173
SP	SAO JOSE DOS CAMPOS	48468	253640	318741	116461	737310
SP	SAO LOURENCO DA SERRA	1097	5619	6962	2449	16127
SP	SAO LUIS DO PARAITINGA	590	3273	4706	2124	10693
SP	SAO MANUEL	2687	13896	17837	6867	41287
SP	SAO MIGUEL ARCANJO	2443	11583	13831	5214	33071
SP	SAO PAULO	779817	4240804	5324437	2051314	12396372
SP	SAO PEDRO	2186	11184	15348	7580	36298
SP	SAO PEDRO DO TURVO	545	2660	3111	1408	7724
SP	SAO ROQUE	5611	29590	41311	16564	93076
SP	SAO SEBASTIAO	7060	34683	38726	11168	91637
SP	SAO SEBASTIAO DA GRAMA	747	4044	5078	2268	12137
SP	SAO SIMAO	989	5056	6438	2963	15446
SP	SAO VICENTE	25762	131435	155081	58561	370839
SP	SARAPUI	785	3695	4411	1602	10493
SP	SARUTAIA	258	1199	1489	677	3623
SP	SEBASTIANOPOLIS DO SUL	205	1100	1613	677	3595
SP	SERRA AZUL	731	4830	8142	1589	15292
SP	SERRANA	3608	18224	19075	5259	46166
SP	SERRA NEGRA	1548	8444	12882	6795	29669
SP	SERTAOZINHO	8497	45270	56355	18310	128432
SP	SETE BARRAS	1087	4418	5066	2160	12731
SP	SEVERINIA	1288	6696	7390	2446	17820
SP	SILVEIRAS	450	2179	2630	1116	6375
SP	SOCORRO	2293	12144	18006	9247	41690
SP	SOROCABA	43377	236856	306507	108588	695328
SP	SUD MENNUCCI	490	2530	3326	1392	7738
SP	SUMARE	20839	107375	124621	37040	289875
SP	SUZANO	22060	112140	128322	40875	303397
SP	SUZANAPOLIS	255	1324	1770	714	4063
SP	TABAPUA	727	3894	5501	2439	12561
SP	TABATINGA	1097	5872	7303	2515	16787
SP	TABOAO DA SERRA	21806	112186	126795	36741	297528
SP	TACIBA	410	2115	2767	1079	6371
SP	TAGUAI	1121	5699	5844	1751	14415
SP	TAIACU	389	2165	2647	1145	6346
SP	TAIUVA	281	1596	2422	1263	5562
SP	TAMBAU	1520	7602	9724	4409	23255
SP	TANABI	1350	7811	11626	5444	26231
SP	TAPIRAI	643	2901	2970	1211	7725
SP	TAPIRATIBA	703	4018	5702	2517	12940
SP	TAQUARAL	162	895	1177	581	2815
SP	TAQUARITINGA	3615	18561	24537	10834	57547

Monitoramento de queimadas para vigilância em saúde

Período de Monitoramento

Semana Epidemiológica 37

Conclusão do Informe

17/09/2024

UF	Município	0 a 4 anos	5 a 29 anos	30 a 59 anos	Acima de 60 anos	Total
SP	TAQUARITUBA	1575	7957	9768	3992	23292
SP	TAQUARIVAI	511	2389	2375	693	5968
SP	TARABAI	543	2836	3093	1137	7609
SP	TARUMA	1132	5588	6629	2012	15361
SP	TATUI	8651	44115	52301	19067	124134
SP	TAUBATE	20524	109278	139095	51923	320820
SP	TEJUPA	366	1628	1741	717	4452
SP	TEODORO SAMPAIO	1733	8413	10015	3234	23395
SP	TERRA ROXA	659	3322	3897	1624	9502
SP	TIETE	2760	14713	18303	7170	42946
SP	TIMBURI	156	800	1092	599	2647
SP	TORRE DE PEDRA	141	751	1050	490	2432
SP	TORRINHA	582	3146	4300	2072	10100
SP	TRABIJU	127	633	699	293	1752
SP	TREMEMBE	2928	16826	21469	7005	48228
SP	TRES FRONTEIRAS	303	1721	2477	1355	5856
SP	TUIUTI	399	2059	3097	1503	7058
SP	TUPA	3509	18686	28439	14981	65615
SP	TUPI PAULISTA	545	3903	7696	3526	15670
SP	TURIUBA	104	554	877	489	2024
SP	TURMALINA	53	378	748	488	1667
SP	UBARANA	536	2464	2703	785	6488
SP	UBATUBA	6523	32404	39568	14324	92819
SP	UBIRAJARA	354	1622	1961	891	4828
SP	UCHOA	566	3119	4378	2128	10191
SP	UNIAO PAULISTA	145	731	722	288	1886
SP	URANIA	477	2588	3979	2081	9125
SP	URU	55	308	541	238	1142
SP	URUPES	688	4007	6215	3055	13965
SP	VALENTIM GENTIL	829	4566	6107	2230	13732
SP	VALINHOS	7440	41712	61463	22554	133169
SP	VALPARAISO	1734	9604	12423	3393	27154
SP	VARGEM	687	3539	4655	1961	10842
SP	VARGEM GRANDE DO SUL	2900	14829	18368	7271	43368
SP	VARGEM GRANDE PAULISTA	3973	19339	23070	7933	54315
SP	VARZEA PAULISTA	8949	46324	52909	16087	124269
SP	VERA CRUZ	637	3346	4521	2300	10804
SP	VINHEDO	4908	26621	36790	13197	81516
SP	VIRADOURO	1239	6544	8047	3303	19133
SP	VISTA ALEGRE DO ALTO	597	3588	3871	1107	9163
SP	VITORIA BRASIL	104	539	828	381	1852
SP	VOTORANTIM	8649	45420	52948	17451	124468
SP	VOTUPORANGA	4887	28493	43531	19195	96106

Monitoramento de queimadas para vigilância em saúde

Período de Monitoramento

Semana Epidemiológica 37

Conclusão do Informe

17/09/2024

UF	Município	0 a 4 anos	5 a 29 anos	30 a 59 anos	Acima de 60 anos	Total
SP	ZACARIAS	180	860	1184	560	2784
SP	CHAVANTES	865	4240	5136	2177	12418
SP	ESTIVA GERBI	759	3937	5094	1717	11507
PR	ABATIA	428	2272	3155	1505	7360
PR	ADRIANOPOLIS	442	2004	2233	1118	5797
PR	AGUDOS DO SUL	701	3426	3964	1476	9567
PR	ALMIRANTE TAMANDARE	10519	49689	47817	13395	121420
PR	ALTAMIRA DO PARANA	86	459	593	291	1429
PR	ALTONIA	1464	7594	9058	4177	22293
PR	ALTO PARANA	982	5103	6306	2554	14945
PR	ALTO PIQUIRI	603	3187	4080	1852	9722
PR	ALVORADA DO SUL	730	3742	4877	2249	11598
PR	AMAPORA	508	2505	2587	805	6405
PR	AMPERE	1335	7071	8006	3054	19466
PR	ANAHY	184	878	1108	604	2774
PR	ANDIRA	1196	6136	8421	4070	19823
PR	ANGULO	184	969	1265	513	2931
PR	ANTONINA	1395	6471	7498	3555	18919
PR	ANTONIO OLINTO	469	2366	3203	1383	7421
PR	APUCARANA	8848	47229	57463	23898	137438
PR	ARAPONGAS	8131	44308	53843	20263	126545
PR	ARAPOTI	2254	10936	11373	3917	28480
PR	ARAPUA	166	875	1182	728	2951
PR	ARARUNA	831	4662	5929	2607	14029
PR	ARAUCARIA	11356	59582	60724	16860	148522
PR	ARIRANHA DO IVAI	122	570	860	474	2026
PR	ASSAI	949	4709	6027	3107	14792
PR	ASSIS CHATEAUBRIAND	1827	10360	14192	6927	33306
PR	ASTORGA	1553	8376	11003	5372	26304
PR	ATALAIA	176	1094	1725	876	3871
PR	BALSA NOVA	945	4851	5581	1861	13238
PR	BANDEIRANTES	1959	10063	12953	6086	31061
PR	BARBOSA FERRAZ	650	3356	4779	2502	11287
PR	BARRACAO	655	3531	4321	1840	10347
PR	BARRA DO JACARE	131	767	1215	668	2781
PR	BELA VISTA DA CAROBA	209	1002	1410	783	3404
PR	BELA VISTA DO PARAISO	895	4776	6329	3400	15400
PR	BITURUNA	1452	6484	6317	2158	16411
PR	BOA ESPERANCA	199	1107	1802	883	3991
PR	BOA ESPERANCA DO IGUACU	159	802	1067	409	2437
PR	BOA VENTURA DE SAO ROQUE	510	2380	2607	846	6343
PR	BOA VISTA DA APARECIDA	555	2478	2980	1511	7524
PR	BOCAIUVA DO SUL	1210	5368	5066	1664	13308

Monitoramento de queimadas para vigilância em saúde

Período de Monitoramento

Semana Epidemiológica 37

Conclusão do Informe

17/09/2024

UF	Município	0 a 4 anos	5 a 29 anos	30 a 59 anos	Acima de 60 anos	Total
PR	BOM JESUS DO SUL	220	1035	1360	857	3472
PR	BOM SUCESSO	487	2497	2973	1146	7103
PR	BOM SUCESSO DO SUL	180	1009	1380	675	3244
PR	BORRAZOPOLIS	308	1703	2721	1558	6290
PR	BRAGANEY	334	1713	2296	995	5338
PR	BRASILANDIA DO SUL	136	738	1108	539	2521
PR	CAFEARA	171	986	1338	478	2973
PR	CAFELANDIA	1292	7080	7982	2429	18783
PR	CAFEZAL DO SUL	214	1152	1733	876	3975
PR	CALIFORNIA	559	2961	3520	1601	8641
PR	CAMBARA	1595	8402	10671	4901	25569
PR	CAMBE	6822	36904	45682	18718	108126
PR	CAMBIRA	471	2552	3378	1566	7967
PR	CAMPINA DA LAGOA	898	4445	5683	2862	13888
PR	CAMPINA DO SIMAO	317	1409	1547	558	3831
PR	CAMPINA GRANDE DO SUL	3702	17647	17446	5277	44072
PR	CAMPO BONITO	246	1282	1529	637	3694
PR	CAMPO DO TENENTE	716	3263	3171	968	8118
PR	CAMPO LARGO	9497	50201	57947	18033	135678
PR	CAMPO MAGRO	2370	11855	12281	3645	30151
PR	CAMPO MOURAO	5999	33194	40980	15929	96102
PR	CANDIDO DE ABREU	1157	5040	5918	2491	14606
PR	CANDOI	1331	6182	6456	2157	16126
PR	CANTAGALO	1139	5089	5152	1960	13340
PR	CAPANEMA	1131	6159	8102	3780	19172
PR	CAPITAO LEONIDAS MARQUES	1066	5414	6532	2875	15887
PR	CARAMBEI	2262	10422	9097	2444	24225
PR	CARLOPOLIS	931	4723	6076	2661	14391
PR	CASCAVEL	22703	124143	141673	47554	336073
PR	CASTRO	6346	28809	27804	9166	72125
PR	CATANDUVAS	740	3665	4175	1564	10144
PR	CENTENARIO DO SUL	598	3380	4690	2036	10704
PR	CERRO AZUL	1510	6731	7097	2546	17884
PR	CEU AZUL	721	3953	5067	2131	11872
PR	CHOPINZINHO	1248	6308	7956	3571	19083
PR	CIANORTE	5392	30178	36580	12830	84980
PR	CIDADE GAUCHA	904	4748	5429	1858	12939
PR	CLEVELANDIA	1215	5807	6314	3008	16344
PR	COLOMBO	19998	100212	100496	28571	249277
PR	COLORADO	1238	7330	10769	4934	24271
PR	CONGONHINHAS	600	2987	3691	1618	8896
PR	CONSELHEIRO MAIRINCK	266	1303	1612	710	3891
PR	CONTENDA	1405	7132	7875	2670	19082

Monitoramento de queimadas para vigilância em saúde

Período de Monitoramento

Semana Epidemiológica 37

Conclusão do Informe

17/09/2024

UF	Município	0 a 4 anos	5 a 29 anos	30 a 59 anos	Acima de 60 anos	Total
PR	CORBELIA	1087	5874	7152	3049	17162
PR	CORNELIO PROCOPIO	2640	14676	20285	10239	47840
PR	CORONEL DOMINGOS SOARES	711	3083	2914	830	7538
PR	CORONEL VIVIDA	1286	6710	8304	4130	20430
PR	CORUMBATAI DO SUL	174	865	1316	683	3038
PR	CRUZEIRO DO IGUACU	292	1446	1725	766	4229
PR	CRUZEIRO DO OESTE	1254	6660	8925	4123	20962
PR	CRUZEIRO DO SUL	275	1417	1907	831	4430
PR	CRUZ MACHADO	1401	6907	7765	2699	18772
PR	CRUZMALTINA	168	877	1274	573	2892
PR	CURITIBA	116980	668604	846288	331854	1963726
PR	CURIUVA	1172	5529	6222	2366	15289
PR	DIAMANTE DO NORTE	274	1476	2092	1133	4975
PR	DIAMANTE DO SUL	281	1247	1424	457	3409
PR	DIAMANTE D'OESTE	404	1940	2033	902	5279
PR	DOIS VIZINHOS	2771	14905	17414	6334	41424
PR	DOURADINA	590	3052	3922	1424	8988
PR	DOUTOR CAMARGO	257	1718	2563	1449	5987
PR	ENEAS MARQUES	352	1865	2590	1099	5906
PR	ENGENHEIRO BELTRAO	813	4520	5997	2632	13962
PR	ESPERANCA NOVA	78	446	716	393	1633
PR	ENTRE RIOS DO OESTE	277	1539	1979	856	4651
PR	ESPIGAO ALTO DO IGUACU	326	1337	1503	814	3980
PR	FAROL	204	980	1232	579	2995
PR	FAXINAL	1206	6111	7004	3058	17379
PR	FAZENDA RIO GRANDE	9151	44190	39938	10471	103750
PR	FENIX	252	1414	2057	1011	4734
PR	FERNANDES PINHEIRO	434	2065	2277	785	5561
PR	FIGUEIRA	500	2441	3126	1558	7625
PR	FLORAI	207	1335	2142	1199	4883
PR	FLOR DA SERRA DO SUL	284	1502	1933	864	4583
PR	FLORESTA	417	2304	2962	1243	6926
PR	FLORESTOPOLIS	659	3465	4505	1731	10360
PR	FLORIDA	168	875	1149	517	2709
PR	FORMOSA DO OESTE	259	1638	2772	1676	6345
PR	FOZ DO IGUACU	19200	95661	105244	37866	257971
PR	FRANCISCO ALVES	379	1887	2338	1338	5942
PR	FRANCISCO BELTRAO	6211	33747	39266	14084	93308
PR	FOZ DO JORDAO	378	1692	1703	693	4466
PR	GENERAL CARNEIRO	1184	5511	5161	1805	13661
PR	GODOY MOREIRA	154	758	1224	714	2850
PR	GOIOERE	1701	9186	12174	5673	28734
PR	GOIOXIM	598	2601	2762	1036	6997

Monitoramento de queimadas para vigilância em saúde

Período de Monitoramento

Semana Epidemiológica 37

Conclusão do Informe

17/09/2024

UF	Município	0 a 4 anos	5 a 29 anos	30 a 59 anos	Acima de 60 anos	Total
PR	GRANDES RIOS	340	1709	2261	1069	5379
PR	GUAIRA	2545	12016	13481	5455	33497
PR	GUAIRACA	463	2300	2694	1178	6635
PR	GUAMIRANGA	682	3350	3632	1217	8881
PR	GUAPIRAMA	253	1253	1593	668	3767
PR	GUAPOREMA	121	720	951	447	2239
PR	GUARACI	358	1925	2262	1012	5557
PR	GUARANIACU	773	3849	4957	2390	11969
PR	GUARAPUAVA	13706	70207	74298	25544	183755
PR	GUARAQUECABA	632	2784	2961	1177	7554
PR	GUARATUBA	2916	12936	15352	6770	37974
PR	HONORIO SERPA	400	1694	2091	845	5030
PR	IBAITI	2369	11372	13073	5040	31854
PR	IBEMA	453	2257	2615	1062	6387
PR	IBIPORA	3644	18927	23273	9844	55688
PR	ICARAIMA	443	2381	3145	1702	7671
PR	IGUARACU	276	1539	1966	694	4475
PR	IGUATU	140	731	933	447	2251
PR	IMBAU	1262	5460	5034	1693	13449
PR	IMBITUVA	2674	13524	12988	4120	33306
PR	INACIO MARTINS	1070	4592	4115	1340	11117
PR	INAJA	193	1055	1308	566	3122
PR	INDIANOPOLIS	262	1424	1852	934	4472
PR	IPIRANGA	1268	6039	6110	1910	15327
PR	IPORA	788	4187	5610	3057	13642
PR	IRACEMA DO OESTE	113	641	1002	460	2216
PR	IRATI	4207	21832	25810	9590	61439
PR	IRETAMA	628	3187	4268	1946	10029
PR	ITAGUAJE	303	1488	1832	803	4426
PR	ITAIPULANDIA	739	3933	4851	2065	11588
PR	ITAMBARACA	412	2036	2661	1407	6516
PR	ITAMBE	364	2017	2602	1127	6110
PR	ITAPEJARA D'OESTE	770	4127	5095	2228	12220
PR	ITAPERUCU	2716	12755	11359	2663	29493
PR	ITAUNA DO SUL	190	895	1066	549	2700
PR	IVAI	1191	5345	5639	1874	14049
PR	IVAIPORA	1934	9954	13492	6506	31886
PR	IVATE	565	2812	3592	1325	8294
PR	IVATUBA	135	1211	1352	601	3299
PR	JABOTI	324	1670	2321	1017	5332
PR	JACAREZINHO	2678	13675	16194	6721	39268
PR	JAGUAPITA	866	4716	5880	2399	13861
PR	JAGUARIAIVA	2961	13897	13986	4348	35192

Monitoramento de queimadas para vigilância em saúde

Período de Monitoramento

Semana Epidemiológica 37

Conclusão do Informe

17/09/2024

UF	Município	0 a 4 anos	5 a 29 anos	30 a 59 anos	Acima de 60 anos	Total
PR	JANDAIA DO SUL	1142	6673	9026	4440	21281
PR	JANIOPOLIS	264	1437	2024	1223	4948
PR	JAPIRA	332	1652	1973	972	4929
PR	JAPURA	501	2920	4116	2036	9573
PR	JARDIM ALEGRE	661	3296	4605	2505	11067
PR	JARDIM OLINDA	85	432	568	224	1309
PR	JATAIZINHO	941	4670	5017	2059	12687
PR	JESUITAS	468	2387	3467	1929	8251
PR	JOAQUIM TAVORA	809	4209	5102	1988	12108
PR	JUNDIAI DO SUL	209	1028	1334	677	3248
PR	JURANDA	371	2188	3265	1420	7244
PR	JUSSARA	452	2412	2953	1252	7069
PR	KALORE	191	1070	1701	1034	3996
PR	LAPA	3455	17269	20342	7585	48651
PR	LARANJAL	532	2297	2192	698	5719
PR	LARANJEIRAS DO SUL	2301	11768	12700	5398	32167
PR	LEOPOLIS	221	1146	1618	911	3896
PR	LIDIANOPOLIS	162	836	1311	846	3155
PR	LINDOESTE	280	1318	1896	994	4488
PR	LOANDA	1504	8106	9913	3870	23393
PR	LOBATO	268	1555	2170	857	4850
PR	LONDRINA	35544	196272	242179	106875	580870
PR	LUIZIANA	542	2543	2997	1135	7217
PR	LUNARDELLI	281	1372	1984	1058	4695
PR	LUPIONOPOLIS	279	1638	2082	970	4969
PR	MALLET	885	4678	5800	2334	13697
PR	MAMBORE	828	4228	5380	2464	12900
PR	MANDAGUACU	1469	8149	9809	3946	23373
PR	MANDAGUARI	1947	11068	14566	7047	34628
PR	MANDIRITUBA	2196	10376	11240	3938	27750
PR	MANFRINOPOLIS	174	816	1012	440	2442
PR	MANGUEIRINHA	1351	6210	6506	2505	16572
PR	MANOEL RIBAS	1061	4971	5255	2230	13517
PR	MARECHAL CANDIDO RONDON	3088	18012	23461	9470	54031
PR	MARIA HELENA	283	1735	2490	1085	5593
PR	MARIALVA	2163	11800	15340	6800	36103
PR	MARILANDIA DO SUL	566	2966	3676	1585	8793
PR	MARILENA	434	2345	2888	1426	7093
PR	MARILUZ	738	3677	4241	1671	10327
PR	MARINGA	23866	144476	191222	76908	436472
PR	MARIOPOLIS	417	2230	2761	1247	6655
PR	MARIPA	266	1614	2408	1274	5562
PR	MARMELEIRO	965	4915	5873	2654	14407

Monitoramento de queimadas para vigilância em saúde

Período de Monitoramento

Semana Epidemiológica 37

Conclusão do Informe

17/09/2024

UF	Município	0 a 4 anos	5 a 29 anos	30 a 59 anos	Acima de 60 anos	Total
PR	MARQUINHO	329	1448	1751	755	4283
PR	MARUMBI	263	1512	1958	943	4676
PR	MATELANDIA	1301	6631	7467	2867	18266
PR	MATINHOS	2513	11603	14321	7268	35705
PR	MATO RICO	206	1002	1331	603	3142
PR	MAUA DA SERRA	954	4493	4294	1253	10994
PR	MEDIANEIRA	2975	16554	19895	7516	46940
PR	MERCEDES	359	1902	2292	1064	5617
PR	MIRADOR	156	771	883	370	2180
PR	MIRASELVA	86	492	737	471	1786
PR	MISSAL	596	3178	4575	2357	10706
PR	MOREIRA SALES	700	3653	4964	2649	11966
PR	MORRETES	1284	5842	6600	2759	16485
PR	MUNHOZ DE MELO	212	1255	1706	861	4034
PR	NOSSA SENHORA DAS GRACAS	209	1258	1796	746	4009
PR	NOVA ALIANCA DO IVAI	119	587	640	214	1560
PR	NOVA AMERICA DA COLINA	218	1115	1476	615	3424
PR	NOVA AURORA	539	3067	4323	2202	10131
PR	NOVA CANTU	298	1497	2017	1015	4827
PR	NOVA ESPERANCA	1662	9116	11853	5431	28062
PR	NOVA ESPERANCA DO SUDOESTE	334	1666	2113	901	5014
PR	NOVA FATIMA	541	2653	3358	1568	8120
PR	NOVA LARANJEIRAS	1078	4435	4313	1636	11462
PR	NOVA LONDRINA	844	4472	5571	2301	13188
PR	NOVA OLIMPIA	357	1899	2438	1152	5846
PR	NOVA SANTA BARBARA	271	1395	1738	900	4304
PR	NOVA SANTA ROSA	485	2655	3464	1707	8311
PR	NOVA PRATA DO IGUACU	642	3508	4485	1905	10540
PR	NOVA TEBAS	330	1530	2254	1138	5252
PR	NOVO ITACOLOMI	133	837	1225	641	2836
PR	ORTIGUEIRA	1746	7838	8761	3438	21783
PR	OURIZONA	180	1057	1489	697	3423
PR	OURO VERDE DO OESTE	404	2059	2516	1057	6036
PR	PAICANDU	2820	15391	17870	6170	42251
PR	PALMAS	5137	22947	19178	5241	52503
PR	PALMEIRA	2488	12596	13970	5055	34109
PR	PALMITAL	1017	4513	5040	2185	12755
PR	PALOTINA	2010	11153	13551	5675	32389
PR	PARAISO DO NORTE	959	5129	6050	2073	14211
PR	PARANACITY	899	4399	4745	1642	11685
PR	PARANAGUA	12801	62436	62716	19425	157378
PR	PARANAPOEMA	248	1197	1398	434	3277
PR	PARANAIVAI	5455	29649	37720	16630	89454

Monitoramento de queimadas para vigilância em saúde

Período de Monitoramento

Semana Epidemiológica 37

Conclusão do Informe

17/09/2024

UF	Município	0 a 4 anos	5 a 29 anos	30 a 59 anos	Acima de 60 anos	Total
PR	PATO BRAGADO	381	1943	2442	989	5755
PR	PATO BRANCO	5581	31093	34759	13346	84779
PR	PAULA FREITAS	415	2032	2519	976	5942
PR	PAULO FRONTIN	481	2569	3093	1275	7418
PR	PEABIRU	867	4695	5978	2477	14017
PR	PEROBAL	377	2050	2651	1116	6194
PR	PEROLA	642	3533	4932	2299	11406
PR	PEROLA D'OESTE	330	1828	2620	1454	6232
PR	PIEN	1038	4950	5411	1616	13015
PR	PINHAIS	9793	51047	56748	17200	134788
PR	PINHALAO	376	1977	2734	1236	6323
PR	PINHAL DE SAO BENTO	201	943	1113	485	2742
PR	PINHAO	2900	13548	12186	4088	32722
PR	PIRAI DO SUL	2077	9757	10082	3863	25779
PR	PIRAQUARA	10103	49890	45468	11391	116852
PR	PITANGA	2104	10256	12544	4782	29686
PR	PITANGUEIRAS	224	1184	1374	516	3298
PR	PLANALTINA DO PARANA	268	1438	1794	781	4281
PR	PLANALTO	724	3973	5770	2918	13385
PR	PONTA GROSSA	27188	138491	142943	50216	358838
PR	PONTAL DO PARANA	2008	9063	11689	5769	28529
PR	PORECATU	671	3813	5536	2567	12587
PR	PORTO AMAZONAS	340	1800	1992	767	4899
PR	PORTO BARREIRO	217	1066	1262	588	3133
PR	PORTO RICO	166	872	1090	426	2554
PR	PORTO VITORIA	301	1395	1614	747	4057
PR	PRADO FERREIRA	249	1316	1588	653	3806
PR	PRANCHITA	265	1449	2190	1131	5035
PR	PRESIDENTE CASTELO BRANCO	363	1982	2247	803	5395
PR	PRIMEIRO DE MAIO	570	3243	4783	2542	11138
PR	PRUDENTOPOLIS	3844	18949	21803	8180	52776
PR	QUARTO CENTENARIO	254	1360	1958	848	4420
PR	QUATIGUA	405	2310	3196	1593	7504
PR	QUATRO BARRAS	1856	9463	9904	3030	24253
PR	QUATRO PONTES	188	1220	1735	900	4043
PR	QUEDAS DO IGUACU	2842	13163	13457	5245	34707
PR	QUERENCIA DO NORTE	886	4248	5058	2065	12257
PR	QUINTA DO SOL	277	1413	1872	882	4444
PR	QUITANDINHA	1422	6837	8161	2968	19388
PR	RAMILANDIA	350	1620	1847	683	4500
PR	RANCHO ALEGRE	185	1095	1587	893	3760
PR	RANCHO ALEGRE D'OESTE	154	816	1108	524	2602
PR	REALEZA	1037	5612	7067	3260	16976

Monitoramento de queimadas para vigilância em saúde

Período de Monitoramento

Semana Epidemiológica 37

Conclusão do Informe

17/09/2024

UF	Município	0 a 4 anos	5 a 29 anos	30 a 59 anos	Acima de 60 anos	Total
PR	REBOUCAS	1085	5460	6102	2344	14991
PR	RENASCENCA	490	2336	2793	1153	6772
PR	RESERVA	2393	10793	10317	3430	26933
PR	RESERVA DO IGUACU	737	3480	2936	974	8127
PR	RIBEIRAO CLARO	651	3384	4508	2079	10622
PR	RIBEIRAO DO PINHAL	834	4143	5202	2690	12869
PR	RIO AZUL	1168	5791	6346	2128	15433
PR	RIO BOM	164	905	1318	775	3162
PR	RIO BONITO DO IGUACU	1102	4682	5220	2236	13240
PR	RIO BRANCO DO IVAI	322	1529	1637	633	4121
PR	RIO BRANCO DO SUL	2823	13156	13209	3447	32635
PR	RIO NEGRO	2536	12556	14319	5234	34645
PR	ROLANDIA	4394	23801	28880	11090	68165
PR	RONCADOR	598	3019	4063	1767	9447
PR	RONDON	627	3369	4089	1579	9664
PR	ROSARIO DO IVAI	288	1464	1923	920	4595
PR	SABAUDIA	414	2350	2964	1226	6954
PR	SALGADO FILHO	197	1033	1397	762	3389
PR	SALTO DO ITARARE	277	1468	2021	1096	4862
PR	SALTO DO LONTRA	1006	5290	6357	2304	14957
PR	SANTA AMELIA	197	982	1291	738	3208
PR	SANTA CECILIA DO PAVAO	207	1043	1323	680	3253
PR	SANTA CRUZ DE MONTE CASTELO	461	2416	3270	1558	7705
PR	SANTA FE	714	4044	5304	2268	12330
PR	SANTA HELENA	1609	8874	11459	5094	27036
PR	SANTA INES	92	489	690	297	1568
PR	SANTA ISABEL DO IVAI	443	2505	3636	1900	8484
PR	SANTA IZABEL DO OESTE	930	5132	6257	2605	14924
PR	SANTA LUCIA	279	1224	1509	783	3795
PR	SANTA MARIA DO OESTE	710	3274	3724	1502	9210
PR	SANTA MARIANA	612	3341	4851	2719	11523
PR	SANTA MONICA	307	1481	1711	553	4052
PR	SANTANA DO ITARARE	322	1597	2081	916	4916
PR	SANTA TEREZA DO OESTE	756	3980	3959	1360	10055
PR	SANTA TEREZINHA DE ITAIPU	1570	8248	9974	4135	23927
PR	SANTO ANTONIO DA PLATINA	3307	16366	18900	7930	46503
PR	SANTO ANTONIO DO CAIUA	150	819	1113	529	2611
PR	SANTO ANTONIO DO PARAISO	127	610	829	466	2032
PR	SANTO ANTONIO DO SUDOESTE	1547	7394	7881	3532	20354
PR	SANTO INACIO	317	1757	2399	949	5422
PR	SAO CARLOS DO IVAI	445	2450	2923	1143	6961
PR	SAO JERONIMO DA SERRA	832	3908	4483	1865	11088
PR	SAO JOAO	596	3155	4154	2217	10122

Monitoramento de queimadas para vigilância em saúde

Período de Monitoramento

Semana Epidemiológica 37

Conclusão do Informe

17/09/2024

UF	Município	0 a 4 anos	5 a 29 anos	30 a 59 anos	Acima de 60 anos	Total
PR	SAO JOAO DO CAIUA	383	2008	2396	1032	5819
PR	SAO JOAO DO IVAI	522	2840	4184	2351	9897
PR	SAO JOAO DO TRIUNFO	1288	6026	6149	1896	15359
PR	SAO JORGE D'OESTE	510	2765	3953	1777	9005
PR	SAO JORGE DO IVAI	291	1631	2328	1285	5535
PR	SAO JORGE DO PATROCINIO	273	1587	2302	1370	5532
PR	SAO JOSE DA BOA VISTA	385	1961	2568	1201	6115
PR	SAO JOSE DAS PALMEIRAS	214	1132	1634	621	3601
PR	SAO JOSE DOS PINHAIS	27077	134929	136201	36413	334620
PR	SAO MANOEL DO PARANA	117	645	919	484	2165
PR	SAO MATEUS DO SUL	3555	17814	19512	6256	47137
PR	SAO MIGUEL DO IGUACU	1805	9543	11391	4957	27696
PR	SAO PEDRO DO IGUACU	347	1784	2352	1262	5745
PR	SAO PEDRO DO IVAI	776	3811	4668	1854	11109
PR	SAO PEDRO DO PARANA	117	700	977	471	2265
PR	SAO SEBASTIAO DA AMOREIRA	552	2913	3741	1659	8865
PR	SAO TOME	360	1974	2488	956	5778
PR	SAOPEMA	490	2406	2790	1022	6708
PR	SARANDI	7152	37507	40570	13659	98888
PR	SAUDADE DO IGUACU	455	2053	2135	935	5578
PR	SENGES	1674	7691	7722	2354	19441
PR	SERRANOPOLIS DO IGUACU	237	1281	1843	1099	4460
PR	SERTANEJA	264	1408	2195	1282	5149
PR	SERTANOPOLIS	941	5231	7053	3231	16456
PR	SIQUEIRA CAMPOS	1386	7397	9133	3560	21476
PR	SULINA	168	798	1225	689	2880
PR	TAMARANA	1321	5792	6027	2137	15277
PR	TAMBOARA	300	1735	2201	960	5196
PR	TAPEJARA	1132	6067	6897	2384	16480
PR	TAPIRA	316	1649	2327	1160	5452
PR	TEIXEIRA SOARES	973	4867	5176	1745	12761
PR	TELEMACO BORBA	6606	31542	31836	10604	80588
PR	TERRA BOA	1018	5788	7433	3065	17304
PR	TERRA RICA	1205	5955	7003	2891	17054
PR	TERRA ROXA	1043	5782	7388	3349	17562
PR	TIBAGI	1866	8192	7821	2809	20688
PR	TIJUCAS DO SUL	1394	6407	6964	2530	17295
PR	TOLEDO	8894	51472	62726	21509	144601
PR	TOMAZINA	467	2328	3368	1536	7699
PR	TRES BARRAS DO PARANA	878	4267	4902	1989	12036
PR	TUNAS DO PARANA	1101	4459	3217	492	9269
PR	TUNEIRAS DO OESTE	568	2890	3615	1429	8502
PR	TUPASSI	480	2439	3334	1852	8105

Monitoramento de queimadas para vigilância em saúde

Período de Monitoramento

Semana Epidemiológica 37

Conclusão do Informe

17/09/2024

UF	Município	0 a 4 anos	5 a 29 anos	30 a 59 anos	Acima de 60 anos	Total
PR	TURVO	1002	4863	5159	1953	12977
PR	UBIRATA	1152	6422	9022	4213	20809
PR	UMUARAMA	6693	37588	48840	20295	113416
PR	UNIAO DA VITORIA	4194	21686	23419	8999	58298
PR	UNIFLOR	166	901	1120	436	2623
PR	URAI	617	3298	4649	2669	11233
PR	WENCESLAU BRAZ	1350	6617	7862	3529	19358
PR	VENTANIA	1050	4893	4951	1373	12267
PR	VERA CRUZ DO OESTE	514	2731	3393	1751	8389
PR	VERE	399	2100	3075	1520	7094
PR	ALTO PARAISO	166	798	1164	502	2630
PR	DOUTOR ULYSSES	473	2116	2171	765	5525
PR	VIRMOND	295	1377	1665	714	4051
PR	VITORINO	471	2427	2775	1206	6879
PR	XAMBRE	316	1682	2348	1238	5584
SC	ABDON BATISTA	157	764	1061	552	2534
SC	ABELARDO LUZ	1505	6691	7213	2606	18015
SC	AGROLANDIA	856	3978	4692	1634	11160
SC	AGRONOMICA	387	1958	2352	873	5570
SC	ÁGUA DOCE	550	2522	2811	1277	7160
SC	ÁGUAS DE CHAPECO	436	2096	2883	1129	6544
SC	ÁGUAS FRIAS	131	718	1012	480	2341
SC	ÁGUAS MORNAS	328	1986	2984	1348	6646
SC	ALFREDO WAGNER	689	3419	4322	1706	10136
SC	ALTO BELA VISTA	105	465	817	528	1915
SC	ANCHIETA	364	1646	2276	1191	5477
SC	ANGELINA	246	1315	2087	1038	4686
SC	ANITA GARIBALDI	445	2162	2741	1435	6783
SC	ANITAPOLIS	213	988	1390	632	3223
SC	ANTONIO CARLOS	555	2909	3845	1403	8712
SC	APIUNA	781	3953	4616	1601	10951
SC	ARABUTA	249	1162	1769	1088	4268
SC	ARAQUARI	4000	17290	16063	3537	40890
SC	ARARANGUA	4844	24406	29754	10489	69493
SC	ARMAZEM	599	3031	3781	1432	8843
SC	ARROIO TRINTA	161	965	1573	848	3547
SC	ARVOREDO	117	666	994	451	2228
SC	ASCURRA	481	2556	3451	1533	8021
SC	ATALANTA	172	988	1418	601	3179
SC	AURORA	355	1855	2494	983	5687
SC	BALNEARIO ARROIO DO SILVA	903	4221	5833	2825	13782
SC	BALNEARIO CAMBORIU	8080	46815	67235	27097	149227
SC	BALNEARIO BARRA DO SUL	685	2845	4438	3303	11271

Monitoramento de queimadas para vigilância em saúde

Período de Monitoramento

Semana Epidemiológica 37

Conclusão do Informe

17/09/2024

UF	Município	0 a 4 anos	5 a 29 anos	30 a 59 anos	Acima de 60 anos	Total
SC	BALNEARIO GAIVOTA	768	3459	4683	2627	11537
SC	BANDEIRANTE	149	728	1074	667	2618
SC	BARRA BONITA	99	456	675	395	1625
SC	BARRA VELHA	2343	10604	12520	5072	30539
SC	BELA VISTA DO TOLDO	481	2272	2751	882	6386
SC	BELMONTE	176	854	1135	547	2712
SC	BENEDITO NOVO	805	4027	5117	1947	11896
SC	BIGUACU	4915	25456	29938	10162	70471
SC	BLUMENAU	21883	125475	163163	55897	366418
SC	BOCAINA DO SUL	242	1162	1444	653	3501
SC	BOMBINHAS	1516	7389	9077	2907	20889
SC	BOM JARDIM DA SERRA	321	1674	2069	737	4801
SC	BOM JESUS	229	1048	1365	462	3104
SC	BOM JESUS DO OESTE	125	594	873	544	2136
SC	BOM RETIRO	855	3793	4005	1500	10153
SC	BOTUVERA	291	1684	2431	990	5396
SC	BRACO DO NORTE	2326	12430	14959	4579	34294
SC	BRACO DO TROMBUDO	275	1291	1610	618	3794
SC	BRUNOPOLIS	147	701	999	471	2318
SC	BRUSQUE	8929	51373	62449	17846	140597
SC	CACADOR	6221	30045	32763	10988	80017
SC	CAIBI	320	1809	2602	1381	6112
SC	CALMON	355	1406	1222	342	3325
SC	CAMBORIU	7482	35505	36236	7956	87179
SC	CAPAO ALTO	173	778	1041	475	2467
SC	CAMPO ALEGRE	874	3966	4963	2182	11985
SC	CAMPO BELO DO SUL	510	2258	2916	1205	6889
SC	CAMPO ERE	620	2824	3313	1555	8312
SC	CAMPOS NOVOS	2724	13220	15139	5778	36861
SC	CANELINHA	935	4752	5216	1650	12553
SC	CANOINHAS	3891	18879	23316	8472	54558
SC	CAPINZAL	1570	7933	9969	3746	23218
SC	CAPIVARI DE BAIXO	1759	8746	10838	4134	25477
SC	CATANDUVAS	800	3897	4660	1749	11106
SC	CAXAMBU DO SUL	191	954	1492	825	3462
SC	CELSO RAMOS	166	811	1199	533	2709
SC	CERRO NEGRO	197	945	1291	580	3013
SC	CHAPADAO DO LAGEADO	248	1095	1276	406	3025
SC	CHAPECO	15792	83455	98866	29474	227587
SC	COCAL DO SUL	878	5192	7851	3035	16956
SC	CONCORDIA	4593	23866	32768	14456	75683
SC	CORDILHEIRA ALTA	258	1484	2054	789	4585
SC	CORONEL FREITAS	528	2822	4302	2248	9900

Monitoramento de queimadas para vigilância em saúde

Período de Monitoramento

Semana Epidemiológica 37

Conclusão do Informe

17/09/2024

UF	Município	0 a 4 anos	5 a 29 anos	30 a 59 anos	Acima de 60 anos	Total
SC	CORONEL MARTINS	137	769	1148	506	2560
SC	CORUPA	1140	5728	6971	2461	16300
SC	CORREIA PINTO	901	4270	5143	2001	12315
SC	CRICIUMA	13779	73567	97476	34571	219393
SC	CUNHA PORA	583	3389	4847	2331	11150
SC	CUNHATAI	113	596	863	400	1972
SC	CURITIBANOS	3065	14224	16208	6540	40037
SC	DESCANSO	430	2245	3486	1975	8136
SC	DIONISIO CERQUEIRA	1153	5188	6062	3189	15592
SC	DONA EMMA	320	1485	1726	693	4224
SC	DOUTOR PEDRINHO	296	1457	1667	744	4164
SC	ENTRE RIOS	266	1255	1256	455	3232
SC	ERMO	141	695	850	373	2059
SC	ERVAL VELHO	256	1308	1810	1049	4423
SC	FAXINAL DOS GUEDES	778	3796	4385	1671	10630
SC	FLOR DO SERTAO	90	444	656	385	1575
SC	FLORIANOPOLIS	27885	160277	235438	92924	516524
SC	FORMOSA DO SUL	137	749	1041	554	2481
SC	FORQUILHINHA	2068	10447	11789	3317	27621
SC	FRAIBURGO	2935	13808	14645	5335	36723
SC	FREI ROGERIO	113	576	837	392	1918
SC	GALVAO	167	800	1152	592	2711
SC	GAROPABA	1550	7614	10845	4061	24070
SC	GARUVA	1638	7319	7500	2359	18816
SC	GASPAR	4756	26361	31017	9791	71925
SC	GOVERNADOR CELSO RAMOS	785	4484	6716	2754	14739
SC	GRAO PARA	415	2149	2902	1155	6621
SC	GRAVATAL	708	3588	5025	2331	11652
SC	GUABIRUBA	1563	9232	10957	3170	24922
SC	GUARACIABA	494	2759	4367	2344	9964
SC	GUARAMIRIM	3674	18902	19634	4547	46757
SC	GUARUJA DO SUL	262	1522	2274	1138	5196
SC	GUATAMBU	325	1570	2014	783	4692
SC	HERVAL D'OESTE	1443	7525	9882	3970	22820
SC	IBIAM	111	565	856	420	1952
SC	IBICARE	162	858	1335	799	3154
SC	IBIRAMA	1364	6649	8244	2981	19238
SC	ICARA	3988	20266	25591	8210	58055
SC	ILHOTA	1109	5482	6023	1917	14531
SC	IMARUI	525	2607	4142	2490	9764
SC	IMBITUBA	2697	13947	19991	9076	45711
SC	IMBUIA	508	2250	2586	940	6284
SC	INDAIAL	5099	27159	30987	9101	72346

Monitoramento de queimadas para vigilância em saúde

Período de Monitoramento

Semana Epidemiológica 37

Conclusão do Informe

17/09/2024

UF	Município	0 a 4 anos	5 a 29 anos	30 a 59 anos	Acima de 60 anos	Total
SC	IOMERE	137	802	1322	718	2979
SC	IPIRA	234	1190	1794	1149	4367
SC	IPORA DO OESTE	559	2774	3873	1887	9093
SC	IPUACU	781	3254	2662	946	7643
SC	IPUMIRIM	433	2344	3346	1524	7647
SC	IRACEMINHA	213	1127	1624	937	3901
SC	IRANI	782	3701	4447	1645	10575
SC	IRATI	99	534	839	415	1887
SC	IRINEOPOLIS	911	4161	4707	1575	11354
SC	ITA	363	1820	2542	1366	6091
SC	ITAIOPOLIS	1853	8111	8914	3011	21889
SC	ITAJAI	16370	84110	97507	28630	226617
SC	ITAPEMA	4651	23646	30653	10373	69323
SC	ITAPIRANGA	1128	5772	7428	2811	17139
SC	ITAPOA	1424	6217	9141	4984	21766
SC	ITUPORANGA	1766	9101	10971	3781	25619
SC	JABORA	207	1132	1637	923	3899
SC	JACINTO MACHADO	596	3215	4506	2020	10337
SC	JAGUARUNA	1294	6279	8703	4271	20547
SC	JARAGUA DO SUL	12522	68413	81876	21768	184579
SC	JARDINOPOLIS	68	416	694	342	1520
SC	JOACABA	1805	9892	13601	5386	30684
SC	JOINVILLE	40617	213178	264511	86402	604708
SC	JOSE BOITEUX	420	1858	1951	790	5019
SC	JUPIA	136	636	880	431	2083
SC	LACERDOPOLIS	105	615	949	579	2248
SC	LAGES	10752	53677	65627	27102	157158
SC	LAGUNA	2824	14103	19838	9659	46424
SC	LAJEADO GRANDE	63	389	600	356	1408
SC	LAURENTINO	434	2479	3133	1108	7154
SC	LAURO MULLER	1041	5205	6701	2433	15380
SC	LEBON REGIS	1125	4604	4715	1678	12122
SC	LEOBERTO LEAL	191	903	1325	541	2960
SC	LINDOIA DO SUL	241	1235	1907	1147	4530
SC	LONTRAS	978	4567	5222	1730	12497
SC	LUIZ ALVES	1020	5204	5488	1635	13347
SC	LUZERNA	238	1530	2464	1451	5683
SC	MACIEIRA	111	585	764	297	1757
SC	MAFRA	3912	19297	24473	9143	56825
SC	MAJOR GERCINO	236	1145	1463	621	3465
SC	MAJOR VIEIRA	642	3014	3363	1190	8209
SC	MARACAJA	541	2599	3065	1256	7461
SC	MARAVILHA	1597	8799	11549	4518	26463

Monitoramento de queimadas para vigilância em saúde

Período de Monitoramento

Semana Epidemiológica 37

Conclusão do Informe

17/09/2024

UF	Município	0 a 4 anos	5 a 29 anos	30 a 59 anos	Acima de 60 anos	Total
SC	MAREMA	63	452	745	443	1703
SC	MASSARANDUBA	1011	5776	7517	3026	17330
SC	MATOS COSTA	230	893	968	351	2442
SC	MELEIRO	407	2157	3095	1330	6989
SC	MIRIM DOCE	142	682	957	476	2257
SC	MODELO	241	1375	1798	813	4227
SC	MONDAI	657	3890	5591	1896	12034
SC	MONTE CARLO	841	3795	3868	1441	9945
SC	MONTE CASTELO	635	2965	3445	1218	8263
SC	MORRO DA FUMACA	1317	6555	7653	2570	18095
SC	MORRO GRANDE	167	922	1241	554	2884
SC	NAVEGANTES	7033	32786	35405	10510	85734
SC	NOVA ERECHIM	286	1688	2261	928	5163
SC	NOVA ITABERABA	254	1371	1873	829	4327
SC	NOVA TRENTO	813	4925	6714	2558	15010
SC	NOVA VENEZA	918	5239	6777	2581	15515
SC	NOVO HORIZONTE	135	701	1028	502	2366
SC	ORLEANS	1456	7709	10240	3756	23161
SC	OTACILIO COSTA	1512	7147	7759	2783	19201
SC	OURO	413	2243	3082	1513	7251
SC	OURO VERDE	149	743	928	377	2197
SC	PAIAL	78	398	600	368	1444
SC	PAINEL	163	753	965	471	2352
SC	PALHOCA	12811	64864	77860	23144	178679
SC	PALMA SOLA	567	2586	2958	1210	7321
SC	PALMEIRA	205	896	1052	520	2673
SC	PALMITOS	889	4752	6950	3553	16144
SC	PAPANDUVA	1500	7051	8121	2849	19521
SC	PARAISO	174	889	1384	837	3284
SC	PASSO DE TORRES	698	3205	3932	1434	9269
SC	PASSOS MAIA	333	1432	1604	703	4072
SC	PAULO LOPES	508	2515	3254	1365	7642
SC	PEDRAS GRANDES	207	1085	1754	885	3931
SC	PENHA	2417	11346	14626	5633	34022
SC	PERITIBA	113	629	1147	844	2733
SC	PESCARIA BRAVA	628	3242	4609	1746	10225
SC	PETROLANDIA	351	1774	2568	1180	5873
SC	BALNEARIO PICARRAS	1852	8679	10205	3649	24385
SC	PINHALZINHO	1366	7695	9098	2944	21103
SC	PINHEIRO PRETO	203	1207	1609	616	3635
SC	PIRATUBA	228	1047	1342	1020	3637
SC	PLANALTO ALEGRE	142	830	1232	703	2907
SC	POMERODE	2043	11318	15826	5374	34561

Monitoramento de queimadas para vigilância em saúde

Período de Monitoramento

Semana Epidemiológica 37

Conclusão do Informe

17/09/2024

UF	Município	0 a 4 anos	5 a 29 anos	30 a 59 anos	Acima de 60 anos	Total
SC	PONTE ALTA	363	1635	1842	779	4619
SC	PONTE ALTA DO NORTE	290	1326	1338	472	3426
SC	PONTE SERRADA	940	4312	4679	1743	11674
SC	PORTO BELO	1550	7668	9831	3417	22466
SC	PORTO UNIAO	2562	12313	14796	6014	35685
SC	POUSO REDONDO	1426	6538	7419	2582	17965
SC	PRAIA GRANDE	487	2331	3036	1451	7305
SC	PRESIDENTE CASTELLO BRANCO	62	371	702	391	1526
SC	PRESIDENTE GETULIO	1181	6225	7684	2883	17973
SC	PRESIDENTE NEREU	137	684	990	468	2279
SC	PRINCESA	195	1011	1253	491	2950
SC	QUILOMBO	556	3015	4175	2027	9773
SC	RANCHO QUEIMADO	176	874	1334	513	2897
SC	RIO DAS ANTAS	443	2126	2504	1126	6199
SC	RIO DO CAMPO	422	1921	2582	939	5864
SC	RIO DO OESTE	461	2374	3125	1592	7552
SC	RIO DOS CEDROS	741	3814	5144	2238	11937
SC	RIO DO SUL	4757	25165	31779	11230	72931
SC	RIO FORTUNA	242	1334	2114	940	4630
SC	RIO NEGRINHO	3323	15613	17900	5848	42684
SC	RIO RUFINO	186	844	1031	423	2484
SC	RIQUEZA	281	1423	1835	986	4525
SC	RODEIO	603	3399	5122	2523	11647
SC	ROMELANDIA	242	1222	1964	1156	4584
SC	SALETE	502	2485	3258	1429	7674
SC	SALTINHO	284	1185	1416	842	3727
SC	SALTO VELOSO	294	1577	2067	854	4792
SC	SANGAO	1231	5511	5027	1359	13128
SC	SANTA CECILIA	1516	6678	6743	2067	17004
SC	SANTA HELENA	118	590	972	498	2178
SC	SANTA ROSA DE LIMA	109	644	964	434	2151
SC	SANTA ROSA DO SUL	569	2813	3556	1459	8397
SC	SANTA TEREZINHA	578	3050	3984	1148	8760
SC	SANTA TEREZINHA DO PROGRESSO	154	719	926	518	2317
SC	SANTIAGO DO SUL	66	348	512	285	1211
SC	SANTO AMARO DA IMPERATRIZ	1433	7806	10843	3825	23907
SC	SAO BERNARDINO	142	685	905	507	2239
SC	SAO BENTO DO SUL	6260	30494	37519	12044	86317
SC	SAO BONIFACIO	139	730	1233	689	2791
SC	SAO CARLOS	692	3565	5118	2081	11456
SC	SAO CRISTOVAO DO SUL	402	2062	2465	717	5646
SC	SAO DOMINGOS	612	3097	3934	1779	9422
SC	SAO FRANCISCO DO SUL	4137	18708	22910	8996	54751

Monitoramento de queimadas para vigilância em saúde

Período de Monitoramento

Semana Epidemiológica 37

Conclusão do Informe

17/09/2024

UF	Município	0 a 4 anos	5 a 29 anos	30 a 59 anos	Acima de 60 anos	Total
SC	SAO JOAO DO OESTE	280	1678	2871	1594	6423
SC	SAO JOAO BATISTA	2911	16613	16902	3293	39719
SC	SAO JOAO DO ITAPERIU	276	1381	1550	577	3784
SC	SAO JOAO DO SUL	450	2392	3165	1325	7332
SC	SAO JOAQUIM	1984	9387	11587	4364	27322
SC	SAO JOSE	15501	84326	113806	40072	253705
SC	SAO JOSE DO CEDRO	810	4149	6034	2818	13811
SC	SAO JOSE DO CERRITO	512	2433	3369	1740	8054
SC	SAO LOURENCO DO OESTE	1617	8315	10416	4153	24501
SC	SAO LUDGERO	965	5176	6136	1609	13886
SC	SAO MARTINHO	178	918	1351	715	3162
SC	SAO MIGUEL DA BOA VISTA	98	496	769	431	1794
SC	SAO MIGUEL DO OESTE	2360	12947	18209	7730	41246
SC	SAO PEDRO DE ALCANTARA	163	1576	3431	876	6046
SC	SAUDADES	578	3215	4351	1730	9874
SC	SCHROEDER	1751	8774	9689	2391	22605
SC	SEARA	1042	5420	7828	3320	17610
SC	SERRA ALTA	172	972	1423	682	3249
SC	SIDEROPOLIS	815	4515	6099	2747	14176
SC	SOMBRIO	2316	11348	12817	4603	31084
SC	SUL BRASIL	135	685	1018	548	2386
SC	TAIO	1233	6222	7868	3253	18576
SC	TANGARA	528	2821	3686	1613	8648
SC	TIGRINHOS	78	435	680	413	1606
SC	TIJUCAS	2684	14323	17339	5543	39889
SC	TIMBE DO SUL	316	1655	2274	1093	5338
SC	TIMBO	2631	15025	20471	7576	45703
SC	TIMBO GRANDE	836	3389	3054	724	8003
SC	TRES BARRAS	1765	7528	7635	2527	19455
SC	TREVISO	203	1197	1866	736	4002
SC	TREZE DE MAIO	408	2217	3193	1286	7104
SC	TREZE TILIAS	595	2919	3529	1095	8138
SC	TROMBUDO CENTRAL	508	2428	3221	1349	7506
SC	TUBARAO	6062	32914	48090	20077	107143
SC	TUNAPOLIS	260	1295	1934	1018	4507
SC	TURVO	798	4285	5711	2286	13080
SC	UNIAO DO OESTE	135	645	1000	584	2364
SC	URUBICI	847	3948	4663	1853	11311
SC	URUPEMA	128	707	1100	518	2453
SC	URUSSANGA	1091	6153	9642	4533	21419
SC	VARGEAO	289	1227	1398	655	3569
SC	VARGEM	158	720	1083	426	2387
SC	VARGEM BONITA	327	1594	1822	668	4411

Monitoramento de queimadas para vigilância em saúde

Período de Monitoramento

Semana Epidemiológica 37

Conclusão do Informe

17/09/2024

UF	Município	0 a 4 anos	5 a 29 anos	30 a 59 anos	Acima de 60 anos	Total
SC	VIDAL RAMOS	475	2208	2648	990	6321
SC	VIDEIRA	3734	19676	22771	7964	54145
SC	VITOR MEIRELES	391	1748	1997	771	4907
SC	WITMARSUM	279	1382	1747	624	4032
SC	XANXERE	3593	18409	22147	8141	52290
SC	XAVANTINA	205	1077	1678	913	3873
SC	XAXIM	1935	9824	12540	4955	29254
SC	ZORTEA	240	1151	1436	605	3432
SC	BALNEARIO RINCAO	954	4182	5571	2422	13129
RS	ACEGUA	340	1718	2034	889	4981
RS	AGUA SANTA	252	1239	1509	738	3738
RS	AGUDO	847	4921	6991	3585	16344
RS	AJURICABA	359	1908	2930	1754	6951
RS	ALECRIM	230	1250	2322	1908	5710
RS	ALEGRETE	4235	22481	29506	16271	72493
RS	ALEGRIA	132	727	1327	1101	3287
RS	ALMIRANTE TAMANDARE DO SUL	99	522	795	519	1935
RS	ALPESTRE	290	1510	2490	1595	5885
RS	ALTO ALEGRE	68	414	672	436	1590
RS	ALTO FELIZ	127	871	1383	662	3043
RS	ALVORADA	16980	83866	82538	28968	212352
RS	AMARAL FERRADOR	547	2588	2844	1157	7136
RS	AMETISTA DO SUL	533	2446	3091	1326	7396
RS	ANDRE DA ROCHA	76	404	534	337	1351
RS	ANTA GORDA	246	1496	2497	1702	5941
RS	ANTONIO PRADO	557	3644	5595	3245	13041
RS	ARAMBARE	190	996	1434	924	3544
RS	ARARICA	418	2060	2473	889	5840
RS	ARATIBA	207	1464	2634	1840	6145
RS	ARROIO DO MEIO	1025	6332	9302	4462	21121
RS	ARROIO DO SAL	628	3061	4227	2567	10483
RS	ARROIO DO PADRE	160	894	1195	717	2966
RS	ARROIO DOS RATOS	924	4689	5768	2820	14201
RS	ARROIO DO TIGRE	844	4461	5654	2493	13452
RS	ARROIO GRANDE	1156	6031	7213	3785	18185
RS	ARVOREZINHA	576	3187	4286	2373	10422
RS	AUGUSTO PESTANA	270	1595	2703	1977	6545
RS	AUREA	160	892	1494	971	3517
RS	BAGE	7735	41546	48860	23377	121518
RS	BALNEARIO PINHAL	955	4267	5465	3958	14645
RS	BARAO	306	1894	2792	1240	6232
RS	BARAO DE COTEGIPE	312	1960	2784	1560	6616
RS	BARAO DO TRIUNFO	568	2793	3080	1109	7550

Monitoramento de queimadas para vigilância em saúde

Período de Monitoramento

Semana Epidemiológica 37

Conclusão do Informe

17/09/2024

UF	Município	0 a 4 anos	5 a 29 anos	30 a 59 anos	Acima de 60 anos	Total
RS	BARRACAO	299	1556	2188	1194	5237
RS	BARRA DO GUARITA	238	1116	1328	584	3266
RS	BARRA DO QUARAI	354	1608	1609	667	4238
RS	BARRA DO RIBEIRO	875	4589	5387	2767	13618
RS	BARRA DO RIO AZUL	61	361	677	522	1621
RS	BARRA FUNDA	119	739	1096	609	2563
RS	BARROS CASSAL	830	3860	4372	2105	11167
RS	BENJAMIN CONSTANT DO SUL	137	732	721	334	1924
RS	BENTO GONCALVES	6386	39742	53680	23282	123090
RS	BOA VISTA DAS MISSOES	125	699	836	427	2087
RS	BOA VISTA DO BURICA	286	1775	2991	1660	6712
RS	BOA VISTA DO CADEADO	125	753	1024	564	2466
RS	BOA VISTA DO INCRA	153	826	1118	531	2628
RS	BOA VISTA DO SUL	86	604	1232	851	2773
RS	BOM JESUS	829	3928	4233	2280	11270
RS	BOM PRINCIPIO	782	4882	6430	2352	14446
RS	BOM PROGRESSO	94	521	761	482	1858
RS	BOM RETIRO DO SUL	735	4068	5271	2374	12448
RS	BOQUEIRAO DO LEAO	565	2792	3117	1217	7691
RS	BOSSOROCA	342	1733	2498	1562	6135
RS	BOZANO	105	526	807	661	2099
RS	BRAGA	215	1027	1296	733	3271
RS	BROCHIER	235	1452	2094	1351	5132
RS	BUTIA	1471	7423	8327	3742	20963
RS	CACAPAVA DO SUL	1807	9934	13527	8208	33476
RS	CACEQUI	774	3934	5002	2581	12291
RS	CACHOEIRA DO SUL	4670	24722	33153	19007	81552
RS	CACHOEIRINHA	8547	46620	55292	21685	132144
RS	CACIQUE DOBLE	325	1645	1985	1128	5083
RS	CAIBATE	217	1251	2021	1313	4802
RS	CAICARA	211	1247	1898	1303	4659
RS	CAMAQUA	4037	22241	27998	12410	66686
RS	CAMARGO	131	793	1155	671	2750
RS	CAMBARA DO SUL	444	2153	2597	1189	6383
RS	CAMPESTRE DA SERRA	194	1015	1444	749	3402
RS	CAMPINA DAS MISSOES	190	1175	2278	1682	5325
RS	CAMPINAS DO SUL	218	1394	2216	1594	5422
RS	CAMPO BOM	4209	24201	30487	11084	69981
RS	CAMPO NOVO	227	1231	1747	1068	4273
RS	CAMPOS BORGES	160	879	1341	892	3272
RS	CANDELARIA	1934	10243	12958	6340	31475
RS	CANDIDO GODOI	273	1540	2625	1668	6106
RS	CANDIOTA	736	3802	3783	1386	9707

Monitoramento de queimadas para vigilância em saúde

Período de Monitoramento

Semana Epidemiológica 37

Conclusão do Informe

17/09/2024

UF	Município	0 a 4 anos	5 a 29 anos	30 a 59 anos	Acima de 60 anos	Total
RS	CANELA	3337	17343	18625	6652	45957
RS	CANGUCU	3344	18156	23098	11772	56370
RS	CANOAS	24277	124530	142378	58543	349728
RS	CANUDOS DO VALE	66	386	785	456	1693
RS	CAPAO BONITO DO SUL	89	497	676	366	1628
RS	CAPAO DA CANOA	4057	20065	21933	8954	55009
RS	CAPAO DO CIPO	268	1321	1598	558	3745
RS	CAPAO DO LEAO	1942	9397	9847	4276	25462
RS	CAPIVARI DO SUL	322	1703	1946	822	4793
RS	CAPELA DE SANTANA	847	4327	4911	2098	12183
RS	CAPITAO	182	900	1082	606	2770
RS	CARAZINHO	3754	20316	25692	12651	62413
RS	CARAA	524	2455	3433	2014	8426
RS	CARLOS BARBOSA	1542	9634	13738	5716	30630
RS	CARLOS GOMES	47	332	604	344	1327
RS	CASCA	403	2486	3898	2283	9070
RS	CASEIROS	185	964	1354	725	3228
RS	CATUIPE	400	2248	3546	2437	8631
RS	CAXIAS DO SUL	32960	186254	220747	83755	523716
RS	CENTENARIO	121	694	1214	836	2865
RS	CERRITO	334	1757	2446	1468	6005
RS	CERRO BRANCO	231	1347	1981	1161	4720
RS	CERRO GRANDE	129	664	919	569	2281
RS	CERRO GRANDE DO SUL	1037	4972	4941	1629	12579
RS	CERRO LARGO	762	4345	6022	3114	14243
RS	CHAPADA	396	2431	4021	2363	9211
RS	CHARQUEADAS	2465	15081	17717	6442	41705
RS	CHARRUA	231	1137	1205	655	3228
RS	CHIAPETTA	212	1076	1500	896	3684
RS	CHUVISCA	409	2036	2301	772	5518
RS	CIDREIRA	977	4867	6428	4625	16897
RS	CIRIACO	226	1311	1944	1212	4693
RS	COLINAS	101	587	1016	762	2466
RS	COLORADO	125	746	1300	917	3088
RS	CONDOR	453	2216	2678	1419	6766
RS	CONSTANTINA	572	3018	4101	2212	9903
RS	COQUEIRO BAIXO	41	294	608	547	1490
RS	COQUEIROS DO SUL	98	579	922	668	2267
RS	CORONEL BARROS	105	657	1031	728	2521
RS	CORONEL BICACO	479	2223	2973	1538	7213
RS	CORONEL PILAR	55	360	631	556	1602
RS	COTIPORA	106	857	1646	1215	3824
RS	COXILHA	172	886	1165	508	2731

Monitoramento de queimadas para vigilância em saúde

Período de Monitoramento

Semana Epidemiológica 37

Conclusão do Informe

17/09/2024

UF	Município	0 a 4 anos	5 a 29 anos	30 a 59 anos	Acima de 60 anos	Total
RS	CRISIIUMAL	673	3684	5365	3547	13269
RS	CRISTAL	554	2829	3215	1523	8121
RS	CRISTAL DO SUL	181	862	1140	657	2840
RS	CRUZ ALTA	3788	19330	24168	12275	59561
RS	CRUZALTENSE	74	448	774	469	1765
RS	CRUZEIRO DO SUL	617	3722	5281	2837	12457
RS	DAVID CANABARRO	231	1390	1988	1123	4732
RS	DERRUBADAS	152	822	1086	658	2718
RS	DEZESSEIS DE NOVEMBRO	103	571	934	723	2331
RS	DILERMANDO DE AGUIAR	180	828	1223	760	2991
RS	DOIS IRMAOS	1852	11358	15468	4869	33547
RS	DOIS IRMAOS DAS MISSOES	143	608	823	418	1992
RS	DOIS LAJEADOS	129	800	1531	950	3410
RS	DOM FELICIANO	1124	5660	6319	2453	15556
RS	DOM PEDRO DE ALCANTARA	92	641	1103	684	2520
RS	DOM PEDRITO	2324	12331	15406	8161	38222
RS	DONA FRANCISCA	154	864	1186	754	2958
RS	DOUTOR MAURICIO CARDOSO	158	1032	1815	1375	4380
RS	DOUTOR RICARDO	82	540	822	523	1967
RS	ELDORADO DO SUL	3309	16378	16730	6073	42490
RS	ENCANTADO	1178	6955	9743	5171	23047
RS	ENCRUZILHADA DO SUL	1669	8753	10267	5350	26039
RS	ENGENHO VELHO	72	352	342	166	932
RS	ENTRE-IJUIS	463	2318	3391	2178	8350
RS	ENTRE RIOS DO SUL	146	749	1036	793	2724
RS	EREBANGO	174	998	1184	622	2978
RS	ERECHIM	6040	34921	46243	20164	107368
RS	ERNESTINA	184	960	1332	695	3171
RS	HERVAL	504	2210	2544	1549	6807
RS	ERVAL GRANDE	246	1323	1968	1243	4780
RS	ERVAL SECO	436	2044	2671	1546	6697
RS	ESMERALDA	194	1045	1324	728	3291
RS	ESPERANCA DO SUL	147	689	1176	834	2846
RS	ESPUMOSO	887	4839	6372	3496	15594
RS	ESTACAO	302	1773	2503	1346	5924
RS	ESTÂNCIA VELHA	3153	18123	22160	7856	51292
RS	ESTEIO	5185	28366	33828	15973	83352
RS	ESTRELA	1925	11048	14822	6874	34669
RS	ESTRELA VELHA	224	1171	1578	673	3646
RS	EUGENIO DE CASTRO	95	559	943	713	2310
RS	FAGUNDES VARELA	127	734	1157	732	2750
RS	FARROUPILHA	4190	25024	32353	12191	73758
RS	FAXINAL DO SOTURNO	336	1903	2771	1641	6651

Monitoramento de queimadas para vigilância em saúde

Período de Monitoramento

Semana Epidemiológica 37

Conclusão do Informe

17/09/2024

UF	Município	0 a 4 anos	5 a 29 anos	30 a 59 anos	Acima de 60 anos	Total
RS	FAXINALZINHO	115	659	933	549	2256
RS	FAZENDA VILANOVA	365	1707	1813	795	4680
RS	FELIZ	637	4158	6233	2700	13728
RS	FLORES DA CUNHA	1638	9926	13710	6078	31352
RS	FLORIANO PEIXOTO	57	391	731	530	1709
RS	FONTOURA XAVIER	677	3295	4196	2013	10181
RS	FORMIGUEIRO	319	1779	2579	1892	6569
RS	FORQUETINHA	78	495	1029	787	2389
RS	FORTALEZA DOS VALOS	207	1282	1790	973	4252
RS	FREDERICO WESTPHALEN	1862	10561	13109	6143	31675
RS	GARIBALDI	1708	10804	16043	7239	35794
RS	GARRUCHOS	172	825	1193	661	2851
RS	GAURAMA	229	1375	2300	1543	5447
RS	GENERAL CAMARA	513	2598	3276	1952	8339
RS	GENTIL	86	486	710	337	1619
RS	GETULIO VARGAS	788	4639	6890	3841	16158
RS	GIRUA	802	4444	6358	4125	15729
RS	GLORINHA	526	2830	3369	1579	8304
RS	GRAMADO	2231	12392	15762	6479	36864
RS	GRAMADO DOS LOUREIROS	120	569	849	498	2036
RS	GRAMADO XAVIER	389	1750	1695	544	4378
RS	GRAVATAI	19921	103413	115649	46581	285564
RS	GUABIJU	51	335	584	508	1478
RS	GUAIBA	6340	34145	40090	17756	98331
RS	GUAPORE	1444	8470	11262	5023	26199
RS	GUARANI DAS MISSOES	336	1933	3078	2046	7393
RS	HARMONIA	252	1629	2102	984	4967
RS	HERVEIRAS	233	1099	1197	490	3019
RS	HORIZONTINA	1091	5972	8287	4096	19446
RS	HULHA NEGRA	620	2673	2636	965	6894
RS	HUMAITA	231	1262	1962	1257	4712
RS	IBARAMA	332	1552	1727	782	4393
RS	IBIACA	167	1166	1957	1400	4690
RS	IBIRAIARAS	375	2204	2919	1769	7267
RS	IBIRAPUITA	250	1274	1605	859	3988
RS	IBIRUBA	1156	6276	8563	4479	20474
RS	IGREJINHA	2572	14159	15902	5121	37754
RS	IJUÍ	4724	26502	35176	17639	84041
RS	ILOPOLIS	183	1073	1665	1133	4054
RS	IMBE	1584	7322	9223	5592	23721
RS	IMIGRANTE	149	848	1276	830	3103
RS	INDEPENDENCIA	312	1669	2359	1714	6054
RS	INHACORA	131	674	943	459	2207

Monitoramento de queimadas para vigilância em saúde

Período de Monitoramento

Semana Epidemiológica 37

Conclusão do Informe

17/09/2024

UF	Município	0 a 4 anos	5 a 29 anos	30 a 59 anos	Acima de 60 anos	Total
RS	IPE	352	2087	2747	1550	6736
RS	IPIRANGA DO SUL	64	440	846	521	1871
RS	IRAI	411	2070	2780	1785	7046
RS	ITAARA	367	1798	2322	1086	5573
RS	ITACURUBI	223	1084	1375	774	3456
RS	ITAPUCA	110	610	854	463	2037
RS	ITAQUI	2767	13638	14677	6281	37363
RS	ITATI	120	638	1031	588	2377
RS	ITATIBA DO SUL	140	760	1275	968	3143
RS	IVORA	94	470	742	548	1854
RS	IVOTI	1342	8002	11374	4350	25068
RS	JABOTICABA	238	1100	1510	890	3738
RS	JACUIZINHO	160	842	1149	567	2718
RS	JACUTINGA	154	941	1410	1027	3532
RS	JAGUARAO	1544	8138	10504	6141	26327
RS	JAGUARI	422	2687	4567	3008	10684
RS	JAQUIRANA	278	1134	1395	804	3611
RS	JARI	201	1019	1489	763	3472
RS	JOIA	532	2718	3447	1874	8571
RS	JULIO DE CASTILHOS	1294	6324	7549	3992	19159
RS	LAGOA BONITA DO SUL	209	1021	1199	510	2939
RS	LAGOAO	496	2324	2628	1021	6469
RS	LAGOA DOS TRES CANTOS	56	373	680	495	1604
RS	LAGOA VERMELHA	1649	8918	11269	5915	27751
RS	LAJEADO	5074	28879	37454	14598	86005
RS	LAJEADO DO BUGRE	219	898	992	460	2569
RS	LAVRAS DO SUL	477	2422	2971	1540	7410
RS	LIBERATO SALZANO	263	1408	2110	1306	5087
RS	LINDOLFO COLLOR	461	2348	2634	750	6193
RS	LINHA NOVA	84	467	749	424	1724
RS	MACHADINHO	338	1628	2106	1339	5411
RS	MACAMBARA	340	1626	1862	711	4539
RS	MAMPITUBA	199	948	1277	541	2965
RS	MANOEL VIANA	449	2280	2929	1657	7315
RS	MAQUINE	371	2021	2799	1556	6747
RS	MARATA	103	729	1188	693	2713
RS	MARAU	2831	16480	19321	6891	45523
RS	MARCELINO RAMOS	200	1132	1719	1188	4239
RS	MARIANA PIMENTEL	200	1102	1557	1033	3892
RS	MARIANO MORO	82	498	860	547	1987
RS	MARQUES DE SOUZA	176	1044	1625	1136	3981
RS	MATA	244	1341	1973	1202	4760
RS	MATO CASTELHANO	158	797	1081	507	2543

Monitoramento de queimadas para vigilância em saúde

Período de Monitoramento

Semana Epidemiológica 37

Conclusão do Informe

17/09/2024

UF	Município	0 a 4 anos	5 a 29 anos	30 a 59 anos	Acima de 60 anos	Total
RS	MATO LEITAO	233	1388	2076	930	4627
RS	MATO QUEIMADO	92	427	629	463	1611
RS	MAXIMILIANO DE ALMEIDA	216	1166	1706	1166	4254
RS	MINAS DO LEAO	564	2833	3220	1513	8130
RS	MIRAGUAI	301	1514	1944	1140	4899
RS	MONTAURI	52	313	587	478	1430
RS	MONTE ALEGRE DOS CAMPOS	208	1045	1280	704	3237
RS	MONTE BELO DO SUL	84	577	1050	803	2514
RS	MONTENEGRO	4425	23097	27514	11121	66157
RS	MORMACO	209	1006	1286	638	3139
RS	MORRINHOS DO SUL	106	741	1358	686	2891
RS	MORRO REDONDO	311	1805	2735	1758	6609
RS	MORRO REUTER	276	1863	3035	1396	6570
RS	MOSTARDAS	785	4173	5081	2849	12888
RS	MUCUM	234	1326	2003	1404	4967
RS	MUITOS CAPOES	250	1232	1194	508	3184
RS	MULITERNO	116	631	765	389	1901
RS	NAO-ME-TOQUE	980	5708	7647	3551	17886
RS	NICOLAU VERGUEIRO	105	484	687	391	1667
RS	NONOAI	750	3712	4634	2478	11574
RS	NOVA ALVORADA	202	1158	1499	839	3698
RS	NOVA ARACA	221	1588	2120	961	4890
RS	NOVA BASSANO	518	3140	4180	2251	10089
RS	NOVA BOA VISTA	61	399	732	539	1731
RS	NOVA BRESCIA	111	855	1380	999	3345
RS	NOVA CANDELARIA	117	702	1195	663	2677
RS	NOVA ESPERANCA DO SUL	283	1718	2306	1158	5465
RS	NOVA HARTZ	1754	8687	9140	2566	22147
RS	NOVA PADUA	105	642	991	825	2563
RS	NOVA PALMA	325	1944	2688	1562	6519
RS	NOVA PETROPOLIS	1126	6453	9535	4603	21717
RS	NOVA PRATA	1547	9280	12114	5080	28021
RS	NOVA RAMADA	112	585	966	532	2195
RS	NOVA ROMA DO SUL	172	1115	1592	864	3743
RS	NOVA SANTA RITA	2466	12175	11884	3957	30482
RS	NOVO CABRAIS	230	1326	1716	974	4246
RS	NOVO HAMBURGO	15197	85229	104152	42725	247303
RS	NOVO MACHADO	141	764	1335	951	3191
RS	NOVO TIRADENTES	123	621	920	525	2189
RS	NOVO XINGU	79	448	760	418	1705
RS	NOVO BARREIRO	239	1205	1784	957	4185
RS	OSORIO	2831	15675	19464	8845	46815
RS	PAIM FILHO	168	957	1508	1098	3731

Monitoramento de queimadas para vigilância em saúde

Período de Monitoramento

Semana Epidemiológica 37

Conclusão do Informe

17/09/2024

UF	Município	0 a 4 anos	5 a 29 anos	30 a 59 anos	Acima de 60 anos	Total
RS	PALMARES DO SUL	618	3147	4615	2962	11342
RS	PALMEIRA DAS MISSOES	2163	11112	13444	6248	32967
RS	PALMITINHO	363	2062	3003	1628	7056
RS	PANAMBI	2878	15846	18675	7184	44583
RS	PANTANO GRANDE	610	2995	3489	1901	8995
RS	PARAI	389	2348	3358	1698	7793
RS	PARAISO DO SUL	416	2259	3232	1728	7635
RS	PARECI NOVO	176	1204	1726	779	3885
RS	PAROBE	4361	22905	24365	7788	59419
RS	PASSA SETE	383	2065	2413	929	5790
RS	PASSO DO SOBRADO	365	2062	2794	1391	6612
RS	PASSO FUNDO	13434	72123	85074	35472	206103
RS	PAULO BENTO	119	626	941	617	2303
RS	PAVERAMA	508	2681	3491	1861	8541
RS	PEDRAS ALTAS	144	712	789	283	1928
RS	PEDRO OSORIO	441	2357	3042	1843	7683
RS	PEJUCARA	178	1067	1627	968	3840
RS	PELOTAS	19949	111990	140654	71233	343826
RS	PICADA CAFE	262	1672	2619	1227	5780
RS	PINHAL	141	760	1116	564	2581
RS	PINHAL DA SERRA	111	624	763	398	1896
RS	PINHAL GRANDE	246	1334	1774	955	4309
RS	PINHEIRINHO DO VALE	311	1661	2054	900	4926
RS	PINHEIRO MACHADO	694	3729	4898	2801	12122
RS	PINTO BANDEIRA	134	799	1245	890	3068
RS	PIRAPO	91	493	941	680	2205
RS	PIRATINI	1219	6380	8239	4905	20743
RS	PLANALTO	541	2968	4078	2370	9957
RS	POCO DAS ANTAS	105	570	865	565	2105
RS	PONTAO	242	1257	1583	816	3898
RS	PONTE PRETA	61	348	624	468	1501
RS	PORTAO	2629	13928	15897	5627	38081
RS	PORTO ALEGRE	84653	480442	614318	313117	1492530
RS	PORTO LUCENA	143	940	1897	1534	4514
RS	PORTO MAUA	84	530	947	771	2332
RS	PORTO VERA CRUZ	47	253	531	427	1258
RS	PORTO XAVIER	553	2986	4263	2342	10144
RS	POUSO NOVO	86	421	649	430	1586
RS	PRESIDENTE LUCENA	151	880	1368	573	2972
RS	PROGRESSO	328	1874	2686	1347	6235
RS	PROTASIO ALVES	73	455	857	544	1929
RS	PUTINGA	166	1005	1586	1104	3861
RS	QUARAI	1521	7598	8489	4923	22531

Monitoramento de queimadas para vigilância em saúde

Período de Monitoramento

Semana Epidemiológica 37

Conclusão do Informe

17/09/2024

UF	Município	0 a 4 anos	5 a 29 anos	30 a 59 anos	Acima de 60 anos	Total
RS	QUATRO IRMAOS	133	619	775	333	1860
RS	QUEVEDOS	166	892	1198	537	2793
RS	QUINZE DE NOVEMBRO	216	1066	1496	1032	3810
RS	REDENTORA	1262	5100	3791	1629	11782
RS	RELVADO	88	469	810	701	2068
RS	RESTINGA SECA	804	4579	6414	3905	15702
RS	RIO DOS INDIOS	125	659	1030	757	2571
RS	RIO GRANDE	13820	73552	85046	40463	212881
RS	RIO PARDO	2250	12082	15578	8347	38257
RS	RIOZINHO	277	1563	1946	912	4698
RS	ROCA SALES	670	3689	4633	2564	11556
RS	RODEIO BONITO	317	1709	2526	1316	5868
RS	ROLADOR	114	575	959	622	2270
RS	ROLANTE	1319	7241	9163	3868	21591
RS	RONDA ALTA	638	3461	4291	2243	10633
RS	RONDINHA	217	1205	2072	1539	5033
RS	ROQUE GONZALES	343	1873	2847	1687	6750
RS	ROSARIO DO SUL	2396	12581	15611	8622	39210
RS	SAGRADA FAMILIA	154	749	1080	618	2601
RS	SALDANHA MARINHO	104	643	1125	724	2596
RS	SALTO DO JACUI	894	4453	5081	2084	12512
RS	SALVADOR DAS MISSOES	88	643	1247	756	2734
RS	SALVADOR DO SUL	410	2564	3504	1497	7975
RS	SANANDUVA	797	4635	6838	4112	16382
RS	SANTA BARBARA DO SUL	371	2279	3379	1784	7813
RS	SANTA CECILIA DO SUL	67	442	662	459	1630
RS	SANTA CLARA DO SUL	369	1959	2960	1467	6755
RS	SANTA CRUZ DO SUL	7358	42793	56755	25365	132271
RS	SANTA MARIA	16632	95027	118113	55387	285159
RS	SANTA MARIA DO HERVAL	283	1731	3010	1358	6382
RS	SANTA MARGARIDA DO SUL	152	823	1086	532	2593
RS	SANTANA DA BOA VISTA	422	2253	3172	2190	8037
RS	SANT'ANA DO LIVRAMENTO	4928	24542	29016	17161	75647
RS	SANTA ROSA	4175	23830	31923	13954	73882
RS	SANTA TEREZA	60	372	699	591	1722
RS	SANTA VITORIA DO PALMAR	1818	9346	11563	6571	29298
RS	SANTIAGO	2652	14813	20363	11470	49298
RS	SANTO ANGELO	4643	25358	31968	15575	77544
RS	SANTO ANTONIO DO PALMA	96	605	944	473	2118
RS	SANTO ANTONIO DA PATRULHA	2533	13852	17994	9018	43397
RS	SANTO ANTONIO DAS MISSOES	602	2942	3852	2534	9930
RS	SANTO ANTONIO DO PLANALTO	106	580	842	490	2018
RS	SANTO AUGUSTO	812	4100	5719	3182	13813

Monitoramento de queimadas para vigilância em saúde

Período de Monitoramento

Semana Epidemiológica 37

Conclusão do Informe

17/09/2024

UF	Município	0 a 4 anos	5 a 29 anos	30 a 59 anos	Acima de 60 anos	Total
RS	SANTO CRISTO	644	3742	6214	3577	14177
RS	SANTO EXPEDITO DO SUL	107	570	961	649	2287
RS	SAO BORJA	3678	19458	24380	12252	59768
RS	SAO DOMINGOS DO SUL	133	809	1222	927	3091
RS	SAO FRANCISCO DE ASSIS	911	5089	7450	4631	18081
RS	SAO FRANCISCO DE PAULA	1668	7873	8470	3860	21871
RS	SAO GABRIEL	3930	20885	24806	12566	62187
RS	SAO JERONIMO	1678	8482	9962	4447	24569
RS	SAO JOAO DA URTIGA	187	1097	1936	1405	4625
RS	SAO JOAO DO POLESINE	96	625	987	827	2535
RS	SAO JORGE	135	752	1174	747	2808
RS	SAO JOSE DAS MISSOES	136	688	1018	649	2491
RS	SAO JOSE DO HERVAL	121	591	815	390	1917
RS	SAO JOSE DO HORTENCIO	295	1561	2116	952	4924
RS	SAO JOSE DO INHACORA	88	492	845	615	2040
RS	SAO JOSE DO NORTE	1697	9234	11277	5658	27866
RS	SAO JOSE DO OURO	332	1981	2902	1696	6911
RS	SAO JOSE DO SUL	127	710	1018	609	2464
RS	SAO JOSE DOS AUSENTES	254	1283	1468	554	3559
RS	SAO LEOPOLDO	16341	87622	98808	37607	240378
RS	SAO LOURENCO DO SUL	2337	13051	18305	9808	43501
RS	SAO LUIZ GONZAGA	1903	10284	13535	7402	33124
RS	SAO MARCOS	1108	6846	9435	4367	21756
RS	SAO MARTINHO	223	1333	2228	1552	5336
RS	SAO MARTINHO DA SERRA	182	913	1293	840	3228
RS	SAO MIGUEL DAS MISSOES	463	2332	3136	1761	7692
RS	SAO NICOLAU	287	1463	2073	1330	5153
RS	SAO PAULO DAS MISSOES	256	1383	2359	1656	5654
RS	SAO PEDRO DA SERRA	224	1326	1688	643	3881
RS	SAO PEDRO DAS MISSOES	131	625	863	406	2025
RS	SAO PEDRO DO BUTIA	135	809	1269	737	2950
RS	SAO PEDRO DO SUL	815	4450	6714	4121	16100
RS	SAO SEBASTIAO DO CAI	1622	9060	10896	4583	26161
RS	SAO SEPE	1234	6888	9394	5976	23492
RS	SAO VALENTIM	123	766	1287	1044	3220
RS	SAO VALENTIM DO SUL	88	521	967	672	2248
RS	SAO VALERIO DO SUL	223	1062	992	455	2732
RS	SAO VENDELINO	102	695	1086	405	2288
RS	SAO VICENTE DO SUL	500	2757	3592	1893	8742
RS	SAPIRANGA	5690	30292	33666	10866	80514
RS	SAPUCAIA DO SUL	9886	52341	58031	22250	142508
RS	SARANDI	1520	8543	10501	4460	25024
RS	SEBERI	650	3273	4250	2505	10678

Monitoramento de queimadas para vigilância em saúde

Período de Monitoramento

Semana Epidemiológica 37

Conclusão do Informe

17/09/2024

UF	Município	0 a 4 anos	5 a 29 anos	30 a 59 anos	Acima de 60 anos	Total
RS	SEDE NOVA	169	851	1216	639	2875
RS	SEGREDO	508	2588	3070	1299	7465
RS	SELBACH	234	1416	2161	1303	5114
RS	SENADOR SALGADO FILHO	140	766	1193	662	2761
RS	SENTINELA DO SUL	332	1837	2293	1173	5635
RS	SERAFINA CORREA	1094	6346	7561	3073	18074
RS	SERIO	72	469	841	507	1889
RS	SERTAO	224	1329	2224	1443	5220
RS	SERTAO SANTANA	414	2193	2676	1303	6586
RS	SETE DE SETEMBRO	92	488	837	514	1931
RS	SEVERIANO DE ALMEIDA	152	913	1504	1038	3607
RS	SILVEIRA MARTINS	114	628	907	716	2365
RS	SINIMBU	570	3068	4318	2196	10152
RS	SOBRADINHO	864	4893	6343	2941	15041
RS	SOLEDADE	1930	10243	12619	6275	31067
RS	TABAI	355	1705	1944	812	4816
RS	TAPEJARA	1293	8775	10918	3987	24973
RS	TAPERA	617	3331	4324	2297	10569
RS	TAPES	1082	5575	6871	3835	17363
RS	TAQUARA	3749	19533	23627	10831	57740
RS	TAQUARI	1663	8788	10843	5613	26907
RS	TAQUARUCU DO SUL	156	887	1252	786	3081
RS	TAVARES	264	1611	2167	1442	5484
RS	TENENTE PORTELA	886	4466	5075	2958	13385
RS	TERRA DE AREIA	727	3781	4657	2158	11323
RS	TEUTONIA	2039	11778	14772	5686	34275
RS	TIO HUGO	184	990	1307	597	3078
RS	TIRADENTES DO SUL	314	1472	2111	1635	5532
RS	TOROPI	121	676	1174	782	2753
RS	TORRES	2209	12069	16435	8668	39381
RS	TRAMANDAI	3806	18088	20716	10897	53507
RS	TRAVESSEIRO	83	541	961	746	2331
RS	TRES ARROIOS	88	530	1144	858	2620
RS	TRES CACHOEIRAS	580	3423	4825	2346	11174
RS	TRES COROAS	2056	10857	12201	3834	28948
RS	TRES DE MAIO	1197	6847	10088	5714	23846
RS	TRES FORQUILHAS	156	778	1142	567	2643
RS	TRES PALMEIRAS	261	1272	1648	1051	4232
RS	TRES PASSOS	1122	6731	10051	5895	23799
RS	TRINDADE DO SUL	370	1744	2355	1312	5781
RS	TRIUNFO	2224	11072	12011	4852	30159
RS	TUCUNDUVA	231	1405	2301	1675	5612
RS	TUNAS	318	1575	1932	760	4585

Monitoramento de queimadas para vigilância em saúde

Período de Monitoramento

Semana Epidemiológica 37

Conclusão do Informe

17/09/2024

UF	Município	0 a 4 anos	5 a 29 anos	30 a 59 anos	Acima de 60 anos	Total
RS	TUPANCI DO SUL	62	386	639	360	1447
RS	TUPANCIRETA	1768	8484	9707	4223	24182
RS	TUPANDI	302	1843	2178	696	5019
RS	TUPARENDI	265	1690	3273	2502	7730
RS	TURUCU	219	1039	1409	741	3408
RS	UBIRETAMA	64	485	926	477	1952
RS	UNIAO DA SERRA	37	207	414	426	1084
RS	UNISTALDA	129	640	951	586	2306
RS	URUGUAIANA	10104	48179	48648	19835	126766
RS	VACARIA	4769	24056	26301	11790	66916
RS	VALE VERDE	207	1111	1424	789	3531
RS	VALE DO SOL	652	3969	4969	2283	11873
RS	VALE REAL	351	2036	2687	972	6046
RS	VANINI	94	592	962	482	2130
RS	VENANCIO AIRES	3838	23003	31252	14280	72373
RS	VERA CRUZ	1619	9048	11518	5140	27325
RS	VERANOPOLIS	1262	7826	11952	5773	26813
RS	VESPASIANO CORREA	72	394	720	590	1776
RS	VIADUTOS	174	1097	1950	1407	4628
RS	VIAMAO	18722	95329	101767	41512	257330
RS	VICENTE DUTRA	312	1440	1795	983	4530
RS	VICTOR GRAEFF	157	815	1164	704	2840
RS	VILA FLORES	129	895	1486	897	3407
RS	VILA LANGARO	82	554	896	538	2070
RS	VILA MARIA	172	1178	1906	1112	4368
RS	VILA NOVA DO SUL	224	1231	1748	1071	4274
RS	VISTA ALEGRE	152	798	1091	685	2726
RS	VISTA ALEGRE DO PRATA	68	394	674	417	1553
RS	VISTA GAUCHA	135	818	1248	657	2858
RS	VITORIA DAS MISSOES	149	751	1239	913	3052
RS	WESTFALIA	135	829	1400	682	3046
RS	XANGRI-LA	1321	6454	6616	2735	17126
MS	AGUA CLARA	1510	6776	6323	1416	16025
MS	ALCINOPOLIS	397	2053	2401	638	5489
MS	AMAMBAI	3905	17059	14403	4880	40247
MS	ANASTACIO	2021	9472	10112	3731	25336
MS	ANAURILANDIA	667	3246	3808	1395	9116
MS	ANGELICA	849	4212	4689	1331	11081
MS	ANTONIO JOAO	939	3890	3099	1154	9082
MS	APARECIDA DO TABOADO	1793	9756	11051	3786	26386
MS	AQUIDAUANA	4061	18347	18412	7364	48184
MS	ARAL MOREIRA	1353	5729	4275	1154	12511
MS	BANDEIRANTES	503	2430	3096	1252	7281

Monitoramento de queimadas para vigilância em saúde

Período de Monitoramento

Semana Epidemiológica 37

Conclusão do Informe

17/09/2024

UF	Município	0 a 4 anos	5 a 29 anos	30 a 59 anos	Acima de 60 anos	Total
MS	BATAGUASSU	1911	9028	9976	2705	23620
MS	BATAYPORA	886	4183	4634	1665	11368
MS	BELA VISTA	2173	9963	9190	3516	24842
MS	BODOQUENA	649	2960	3188	1005	7802
MS	BONITO	1852	8522	9147	2880	22401
MS	BRASILANDIA	961	4493	4875	1506	11835
MS	CAARAPO	2940	13131	11567	3367	31005
MS	CAMAPUA	889	4477	5826	2483	13675
MS	CAMPO GRANDE	63135	333061	385073	134732	916001
MS	CARACOL	522	2547	2447	731	6247
MS	CASSILANDIA	1301	7121	9161	4480	22063
MS	CHAPADAO DO SUL	2156	11502	10611	2230	26499
MS	CORGUINHO	437	2040	2601	1080	6158
MS	CORONEL SAPUCAIA	1637	6639	5289	1884	15449
MS	CORUMBA	9644	45156	44328	13541	112669
MS	COSTA RICA	1534	8066	9019	2837	21456
MS	COXIM	2291	11755	14423	5078	33547
MS	DEODAPOLIS	931	4630	5489	1993	13043
MS	DOIS IRMAOS DO BURITI	875	4436	4760	1476	11547
MS	DOURADINA	482	2293	2390	860	6025
MS	DOURADOS	16994	87238	94229	29529	227990
MS	ELDORADO	981	4709	5118	1639	12447
MS	FATIMA DO SUL	1069	5824	8226	4033	19152
MS	FIGUEIRAO	241	1092	1312	421	3066
MS	GLORIA DE DOURADOS	619	3270	4292	1753	9934
MS	GUIA LOPES DA LAGUNA	763	3450	3658	1883	9754
MS	IGUATEMI	1252	6121	6529	2371	16273
MS	INOCENCIA	530	2500	3200	1336	7566
MS	ITAPORA	2408	11020	8991	3059	25478
MS	ITAQUIRAI	1751	8103	8884	2866	21604
MS	IVINHEMA	1479	7857	10098	3843	23277
MS	JAPORA	1386	4547	2618	821	9372
MS	JARAGUARI	480	2198	3189	1475	7342
MS	JARDIM	2145	9871	10143	4216	26375
MS	JATEI	301	1450	1743	521	4015
MS	JUTI	581	2678	2624	978	6861
MS	LADARIO	2287	10521	8814	2418	24040
MS	LAGUNA CARAPA	727	3142	2684	943	7496
MS	MARACAJU	3738	20214	20405	4587	48944
MS	MIRANDA	2696	11726	10659	3342	28423
MS	MUNDO NOVO	1251	6559	7606	3162	18578
MS	NAVIRAI	4324	21754	24081	6325	56484
MS	NIOAQUE	1175	5204	5497	1918	13794

Monitoramento de queimadas para vigilância em saúde

Período de Monitoramento

Semana Epidemiológica 37

Conclusão do Informe

17/09/2024

UF	Município	0 a 4 anos	5 a 29 anos	30 a 59 anos	Acima de 60 anos	Total
MS	NOVA ALVORADA DO SUL	2143	9808	9132	1884	22967
MS	NOVA ANDRADINA	4321	21125	23450	7161	56057
MS	NOVO HORIZONTE DO SUL	240	1168	1490	658	3556
MS	PARAISO DAS AGUAS	483	2102	2373	793	5751
MS	PARANAIBA	2714	14160	18092	7435	42401
MS	PARANHOS	2110	7267	4009	1190	14576
MS	PEDRO GOMES	483	2517	3229	1339	7568
MS	PONTA PORA	8563	39019	35568	12170	95320
MS	PORTO MURTINHO	1714	7441	6640	1665	17460
MS	RIBAS DO RIO PARDO	2337	10854	9932	2187	25310
MS	RIO BRILHANTE	3401	16091	15460	3892	38844
MS	RIO NEGRO	305	1487	1964	1002	4758
MS	RIO VERDE DE MATO GROSSO	1494	7021	8141	3369	20025
MS	ROCHEDO	371	1704	2202	843	5120
MS	SANTA RITA DO PARDO	617	2959	3338	1034	7948
MS	SAO GABRIEL DO OESTE	2229	10961	11329	3141	27660
MS	SETE QUEDAS	839	3962	4256	1694	10751
MS	SELVIRIA	447	2378	2782	948	6555
MS	SIDROLANDIA	5256	23952	24371	7213	60792
MS	SONORA	1798	8954	8001	1405	20158
MS	TACURU	1408	5378	3794	1215	11795
MS	TAQUARUSSU	271	1295	1493	529	3588
MS	TERENOS	1611	7474	9971	3665	22721
MS	TRES LAGOAS	9372	47776	53070	14919	125137
MS	VICENTINA	341	1880	2587	1307	6115
MT	ACORIZAL	370	1630	2230	1079	5309
MT	ALTA FLORESTA	3766	19317	22149	6873	52105
MT	ALTO ARAGUAIA	1514	7399	8293	2508	19714
MT	ALTO BOA VISTA	720	3070	2493	809	7092
MT	ALTO GARCAS	879	4545	5258	1641	12323
MT	ALTO PARAGUAI	856	3854	5116	1761	11587
MT	ALTO TAQUARI	995	5086	4500	832	11413
MT	APIACAS	926	4284	3993	1228	10431
MT	ARAGUAINHA	55	260	407	187	909
MT	ARAPUTANGA	1252	6221	7331	2274	17078
MT	ARENAPOLIS	681	3153	4027	1538	9399
MT	ARIPUANA	2297	10272	8846	1652	23067
MT	BARAO DE MELGACO	582	2516	3663	1404	8165
MT	BARRA DO BUGRES	3116	14482	14598	3446	35642
MT	BOM JESUS DO ARAGUAIA	611	2804	2807	608	6830
MT	BRASNORTE	1961	8670	8213	1727	20571
MT	CACERES	7765	35832	38591	13151	95339
MT	CAMPO NOVO DO PARECIS	3397	16835	14182	2503	36917

Monitoramento de queimadas para vigilância em saúde

Período de Monitoramento

Semana Epidemiológica 37

Conclusão do Informe

17/09/2024

UF	Município	0 a 4 anos	5 a 29 anos	30 a 59 anos	Acima de 60 anos	Total
MT	CAMPO VERDE	3708	18099	18121	4105	44033
MT	CAMPOS DE JULIO	696	3412	2704	433	7245
MT	CANABRAVA DO NORTE	463	1786	1959	503	4711
MT	CANARANA	1923	8495	9004	2679	22101
MT	CARLINDA	721	3263	4292	1818	10094
MT	CASTANHEIRA	711	3281	3690	1100	8782
MT	CHAPADA DOS GUIMARAES	1700	7736	9310	3775	22521
MT	CLAUDIA	1016	4839	5030	1453	12338
MT	COLIDER	2310	12263	14586	4696	33855
MT	COLNIZA	4294	17605	16047	3171	41117
MT	COMODORO	2051	8478	8410	2310	21249
MT	CONFRESA	3077	13049	12939	3011	32076
MT	CONQUISTA D'OESTE	354	1733	1665	411	4163
MT	COTRIGUACU	2206	9187	7838	1486	20717
MT	CUIABA	43239	225925	274529	79921	623614
MT	CURVELANDIA	399	1786	2181	901	5267
MT	DENISE	856	4020	3768	982	9626
MT	DIAMANTINO	1800	8741	9196	2574	22311
MT	DOM AQUINO	573	2673	3446	1395	8087
MT	FELIZ NATAL	1697	6568	5137	1445	14847
MT	FIGUEIROPOLIS D'OESTE	243	1151	1462	555	3411
MT	GAUCHA DO NORTE	846	3522	2919	626	7913
MT	GENERAL CARNEIRO	589	2344	2093	700	5726
MT	GLORIA D'OESTE	207	958	1283	542	2990
MT	GUARANTA DO NORTE	2802	13619	15610	4408	36439
MT	INDIAVAI	226	1015	1192	373	2806
MT	IPIRANGA DO NORTE	726	3762	3183	511	8182
MT	ITANHANGA	623	2726	2755	926	7030
MT	ITAUBA	286	1294	1478	551	3609
MT	ITIQUIRA	1053	5174	5997	1503	13727
MT	JACIARA	2079	10367	11442	3808	27696
MT	JANGADA	721	3008	3477	1214	8420
MT	JAURU	686	2942	3399	1350	8377
MT	JUARA	2880	13729	14720	3946	35275
MT	JUINA	3232	15510	16998	5450	41190
MT	JURUENA	1667	7350	6620	1174	16811
MT	JUSCIMEIRA	777	3721	4885	1741	11124
MT	LAMBARI D'OESTE	535	2518	2573	620	6246
MT	LUCAS DO RIO VERDE	6040	32098	27972	3561	69671
MT	LUCIARA	165	715	836	320	2036
MT	VILA BELA DA SANTISSIMA TRINDADE	1748	6924	6130	1610	16412
MT	MARCELANDIA	842	3781	4057	1427	10107

Monitoramento de queimadas para vigilância em saúde

Período de Monitoramento

Semana Epidemiológica 37

Conclusão do Informe

17/09/2024

UF	Município	0 a 4 anos	5 a 29 anos	30 a 59 anos	Acima de 60 anos	Total
MT	MATUPA	1342	6816	6782	2077	17017
MT	MIRASSOL D'OESTE	2073	10380	12159	3523	28135
MT	NOBRES	1210	5386	6392	2344	15332
MT	NORTELÂNDIA	400	1924	2494	1040	5858
MT	NOSSA SENHORA DO LIVRAMENTO	928	4255	5380	2530	13093
MT	NOVA BANDEIRANTES	1324	6261	6952	1515	16052
MT	NOVA LACERDA	661	2971	2657	572	6861
MT	NOVA SANTA HELENA	281	1359	1595	520	3755
MT	NOVA BRASILÂNDIA	267	1156	1643	590	3656
MT	NOVA CANAÃ DO NORTE	951	4517	5516	1892	12876
MT	NOVA MUTUM	4182	22383	18983	2674	48222
MT	NOVA OLÍMPIA	1810	8664	8296	2050	20820
MT	NOVA UBIRATA	1169	5210	5002	1111	12492
MT	NOVO MUNDO	830	3939	3694	1082	9545
MT	NOVO HORIZONTE DO NORTE	256	1230	1843	740	4069
MT	PARANAÍTA	770	3722	5056	1743	11291
MT	PARANATINGA	1989	8969	9628	2664	23250
MT	PEDRA PRETA	1297	6152	7508	2590	17547
MT	PEIXOTO DE AZEVEDO	3054	14313	13552	4776	35695
MT	POCONE	2792	12151	13657	4786	33386
MT	PONTE BRANCA	88	446	603	388	1525
MT	PONTES E LACERDA	3816	18134	19003	5152	46105
MT	PORTO ALEGRE DO NORTE	1147	5007	5106	1589	12849
MT	PORTO DOS GAUCHOS	418	1933	2254	739	5344
MT	PORTO ESPERIDIAO	1002	4626	4976	1572	12176
MT	PORTO ESTRELA	225	953	1117	499	2794
MT	POXOREO	1180	5154	6566	3036	15936
MT	QUERÊNCIA	1769	8001	7125	1491	18386
MT	SÃO JOSÉ DOS QUATRO MARCOS	1225	6259	8192	3112	18788
MT	RESERVA DO CABACAL	230	987	1166	371	2754
MT	RIBEIRÃO CASCALHEIRA	947	3983	4209	1311	10450
MT	RIBEIRÃOZINHO	175	874	1009	381	2439
MT	RIO BRANCO	334	1676	2303	834	5147
MT	SANTA CARMEM	432	1918	1793	457	4600
MT	SANTO AFONSO	212	998	1364	590	3164
MT	SÃO JOSÉ DO POVO	225	1191	1792	894	4102
MT	SÃO JOSÉ DO RIO CLARO	1631	8389	9138	2193	21351
MT	SÃO JOSÉ DO XINGU	611	2535	2069	431	5646
MT	SÃO PEDRO DA CIPA	405	1795	2121	502	4823
MT	RONDOLÂNDIA	477	1778	1460	354	4069
MT	RONDONÓPOLIS	17904	91471	103160	27078	239613
MT	ROSÁRIO OESTE	1242	5426	7219	3112	16999
MT	SANTA CRUZ DO XINGU	296	1164	968	272	2700

Monitoramento de queimadas para vigilância em saúde

Período de Monitoramento

Semana Epidemiológica 37

Conclusão do Informe

17/09/2024

UF	Município	0 a 4 anos	5 a 29 anos	30 a 59 anos	Acima de 60 anos	Total
MT	SALTO DO CEU	216	1078	1381	551	3226
MT	SANTA RITA DO TRIVELATO	338	1556	1434	274	3602
MT	SANTA TEREZINHA	859	3408	3313	967	8547
MT	SANTO ANTONIO DO LESTE	511	2533	2013	402	5459
MT	SANTO ANTONIO DO LEVERGER	1392	5736	7405	2655	17188
MT	SAO FELIX DO ARAGUAIA	966	4269	5087	1612	11934
MT	SAPEZAL	2735	13328	10177	1245	27485
MT	SINOP	12122	61270	61579	13989	148960
MT	SORRISO	7994	41395	37759	7793	94941
MT	TABAPORA	678	3458	4085	1136	9357
MT	TANGARA DA SERRA	8209	42726	45141	11555	107631
MT	TAPURAH	956	6467	6255	702	14380
MT	TERRA NOVA DO NORTE	616	3098	3923	1647	9284
MT	TORIXOREU	166	929	1612	780	3487
MT	UNIAO DO SUL	278	1330	1312	535	3455
MT	VALE DE SAO DOMINGOS	246	1107	1378	393	3124
MT	VARZEA GRANDE	23202	113576	121985	31620	290383
MT	VERA	1022	4753	4599	1357	11731
MT	VILA RICA	2513	11900	10244	2289	26946
MT	NOVA GUARITA	295	1464	1878	770	4407
MT	NOVA MARILANDIA	277	1406	1266	383	3332
MT	NOVA MARINGA	944	3909	3552	651	9056
MT	NOVA MONTE VERDE	782	3672	3933	988	9375
GO	ACREUNA	1593	8286	9829	3002	22710
GO	APARECIDA DO RIO DOCE	155	849	1103	367	2474
GO	APORE	348	1577	1793	548	4266
GO	BALIZA	346	1823	2615	634	5418
GO	BOM JESUS DE GOIAS	2008	10376	10824	2861	26069
GO	CACHOEIRA ALTA	871	4679	5689	1604	12843
GO	CACHOEIRA DOURADA	485	2517	3515	1480	7997
GO	CACU	947	5482	7446	2650	16525
GO	CASTELANDIA	214	1063	1511	592	3380
GO	CHAPADAO DO CEU	985	5115	4019	678	10797
GO	DOVERLANDIA	439	2306	3231	1198	7174
GO	GOUVELANDIA	467	2157	2579	873	6076
GO	INACIOLANDIA	467	2310	2664	834	6275
GO	ITAJA	282	1446	1873	811	4412
GO	ITARUMA	505	2575	3180	1077	7337
GO	ITUMBIARA	6548	35899	47356	17042	106845
GO	JATAI	7366	37509	44230	14116	103221
GO	LAGOA SANTA	92	565	782	213	1652
GO	MAURILANDIA	1328	6416	5628	1196	14568
GO	MINEIROS	4900	26499	29817	8261	69477

Monitoramento de queimadas para vigilância em saúde

Período de Monitoramento

Semana Epidemiológica 37

Conclusão do Informe

17/09/2024

UF	Município	0 a 4 anos	5 a 29 anos	30 a 59 anos	Acima de 60 anos	Total
GO	MONTIVIDIU	1022	5350	6073	1490	13935
GO	PANAMA	161	774	1079	576	2590
GO	PARANAIGUARA	641	3463	4438	1679	10221
GO	PEROLANDIA	221	1118	1291	526	3156
GO	PORTEIRAO	305	1574	1675	425	3979
GO	PORTELANDIA	270	1332	1738	692	4032
GO	QUIRINOPOLIS	3366	18064	22520	7373	51323
GO	RIO VERDE	18683	100937	104373	23266	247259
GO	SANTA HELENA DE GOIAS	2526	13240	17035	6161	38962
GO	SANTA RITA DO ARAGUAIA	671	3446	3838	1155	9110
GO	SANTO ANTONIO DA BARRA	333	1700	2076	777	4886
GO	SAO SIMAO	1264	7710	9544	2800	21318
GO	SERRANOPOLIS	634	3319	3652	1132	8737
GO	TURVELANDIA	462	2247	2181	557	5447

Elaboração: VIGIAR/CGVAM/DVSAT/SVSA/MS. Fonte: IBGE (2021).

RECOMENDAÇÕES E ORIENTAÇÕES À POPULAÇÃO EXPOSTA

A queima de biomassa (queima da floresta e áreas de pastagens) resulta na emissão de poluentes atmosféricos, tanto na forma de partículas quanto de gases. Tanto o material particulado quanto os gases, como o monóxido de carbono, são nocivos à saúde humana. Esses poluentes se dispersam na atmosfera dependendo da direção dos ventos, da temperatura gerada pelo foco de queimada e outros fatores. As populações residentes próximas aos focos de queima são as mais afetadas por essa exposição, mas a poluição também se desloca e pode atingir populações distantes, especialmente devido às partículas mais finas que viajam longas distâncias.

Além dos esforços de combate ao fogo, é fundamental que a população seja orientada sobre como se proteger, evitando, dentro do possível, a exposição aos poluentes. O Ministério da Saúde recomenda as seguintes orientações para os profissionais da Vigilância em Saúde Ambiental dos estados:

- Disseminação de informações sobre a qualidade do ar e previsões meteorológicas locais.
- Fornecimento de boletins, alertas e informes por meio de órgãos oficiais sobre a situação das queimadas e a qualidade do ar.
- Fornecimento de recomendações gerais de proteção à saúde pública:

Monitoramento de queimadas para vigilância em saúde

Período de Monitoramento

Semana Epidemiológica 37

Conclusão do Informe

17/09/2024

- a. Acompanhar as previsões meteorológicas locais, as informações de boletins, alertas e informes difundidos por órgãos oficiais sobre a situação de queimadas e qualidade do ar;
- b. Manter em fácil acesso os telefones de emergência dos órgãos locais de resgate, atendimento médico e combate às queimadas;
- c. Seguir as instruções dadas pelos órgãos locais de gerenciamento de emergências e combate às queimadas;
- d. Aumentar a ingestão de água e líquidos ajuda a manter as membranas respiratórias úmidas e, assim, mais protegidas;
- e. Reduzir ao máximo o tempo de exposição, recomendando-se que se permaneça dentro de casa, em local ventilado, com ar condicionado ou purificadores de ar;
- f. Em casa, na escola, ou no ambiente de trabalho, as portas e as janelas devem permanecer fechadas durante os horários com elevadas concentrações de partículas, para reduzir a penetração da poluição externa;
- g. Evitar atividades físicas de escolares em horários de elevadas concentrações de poluentes do ar, e entre as 12 e as 16 horas, quando as concentrações de ozônio são mais elevadas;
- h. Planejar as atividades diárias com base nas informações oficiais sobre os horários de maior ocorrência de fumaça no intuito de minimizar a exposição;
- i. Evitar atividades e exercícios ao ar livre quando a qualidade do ar estiver prejudicada pela fumaça;
- j. Evitar atividades que possam aumentar a poluição dentro de casa, como:
 - Preparo de alimentos em fogões à lenha ou outros tipos de fornos que utilizem energia não-limpa como combustível (madeira, carvão, restos de vegetais, querosene, etc.) ou que tenham sistema de exaustão deficiente;
 - Aquecimento e iluminação da casa com lareiras à lenha, vela, lamparinas, etc.;
 - Uso de tabaco (cigarro);
- k. Fechar as janelas e portas de uma casa pode conferir alguma proteção contra a fumaça, devendo ser avaliado com cautela. Ao fechar a residência, os moradores devem evitar atividades extenuantes que façam com que respirem de maneira mais intensa;

Monitoramento de queimadas para vigilância em saúde

Período de Monitoramento

Semana Epidemiológica 37

Conclusão do Informe

17/09/2024

- l. Utilize, preferencialmente, máscaras do tipo N95, PFF2 ou P100, que podem reduzir a inalação de partículas se usadas corretamente por pessoas que precisem sair de casa. No entanto, a recomendação prioritária é permanecer em locais fechados e protegidos da fumaça.
 - Nunca atirar cigarros ou fósforos acessos na vegetação;
 - Não soltar balões ou fogos de artifícios;
 - Não acender fogueiras;
 - Não transportar ou manusear líquidos inflamáveis.

RECOMENDAÇÕES ESPECÍFICAS PARA POPULAÇÕES VULNERÁVEIS E COM CONDIÇÕES PRÉVIAS DE SAÚDE

- a. Crianças menores de 5 anos, idosos maiores de 60 anos e gestantes devem redobrar a atenção para as recomendações descritas acima para a população em geral. Além disso, devem estar atentas a sintomas respiratórios ou outras ocorrências de saúde e buscar atendimento médico o mais rapidamente possível;
- b. Pessoas com problemas cardíacos, respiratórios, imunológicos, entre outros:
 - Buscar atendimento médico para atualizar seu plano de tratamento;
 - Manter medicamentos e itens prescritos pelo profissional médico disponíveis para o caso de crises agudas;
 - Buscar atendimento médico na ocorrência de sintomas de crises;
 - Avaliar a necessidade e segurança de sair temporariamente da área impactada pela sazonalidade das queimadas.

Monitoramento de queimadas para vigilância em saúde

Período de Monitoramento

Semana Epidemiológica 37

Conclusão do Informe

17/09/2024

MATERIAL DE APOIO

No que diz respeito à qualidade do ar, o Ministério da Saúde disponibiliza a publicação:

1. [Queimadas e Incêndios Florestais: Alerta de Risco Sanitário e Recomendações para a População](#) – Traz recomendações para a população exposta a queimadas e incêndios florestais.
2. [Queimadas e Incêndios Florestais – Atuação da Vigilância em Saúde Ambiental e Poluição atmosférica na ótica do Sistema Único de Saúde \(SUS\) – Vigilância em Saúde Ambiental](#) – Orienta a atuação do setor saúde nessas situações.



Referências

¹ WHO global air quality guidelines. Particulate matter (PM2.5 and PM10), ozone, nitrogen dioxide, sulfur dioxide and carbon monoxide. Geneva: World Health Organization; 2021. Licence: CC BYNC-SA 3.0 IGO.