

Monitoramento de queimadas para vigilância em saúde

Período de Monitoramento

Semana Epidemiológica 41

Conclusão do Informe

14/10/2024

CONTEXTUALIZAÇÃO

Em face dos prejuízos que podem acometer a população na exposição de intensa fumaça e neblina, a Coordenação-Geral de Vigilância em Saúde Ambiental, do Departamento de Vigilância em Saúde Ambiental e Saúde do Trabalhador, da Secretaria de Vigilância em Saúde e Ambiente (CGVAM/DVSAT/SVSA) elaborou um Informativo com orientações e recomendações para evitar a exposição da população durante esse evento.

A Organização Mundial de Saúde (OMS) considera a poluição do ar como um dos principais riscos ambientais de morbimortalidade ⁽¹⁾. Também, a OMS reconhece que a poluição do ar é um fator de risco crítico para doenças crônicas não transmissíveis (DCNT). No Brasil, as queimadas e os incêndios florestais são importantes fontes de poluição atmosférica e contribuem para a emissão de poluentes atmosféricos, resultando na exposição humana com efeitos diretos e indiretos na saúde, meio ambiente e oferta de serviços de saúde.

O monitoramento de áreas sob influência de queima de biomassa é um dos campos de atuação da Vigilância em Saúde Ambiental e Qualidade do Ar (VIGIAR). A queima incompleta de biomassa libera fumaça e subprodutos da combustão que poluem o ar, resultando em uma mistura de poluentes tóxicos que afetam a saúde causando ou exacerbando doenças cardiopulmonares, câncer de pulmão e até morte prematura, dentre outras. Grupos populacionais mais susceptíveis como crianças, idosos, gestantes, indivíduos com doenças cardiorrespiratórias, de baixo nível socioeconômico e de trabalhadores ao ar livre podem estar sob maior risco de apresentarem algum efeito na saúde relacionado à poluição do ar.

Neste sentido, o Ministério da Saúde, por meio da Coordenação Geral de Vigilância em Saúde Ambiental (CGVAM), traz informações relevantes e pertinentes à situação atual das queimadas para as Semana Epidemiológica (SE) 41(06/10/2024 – 12/10/2024).

SITUAÇÃO NACIONAL DOS FOCOS DE CALOR

Durante a semana epidemiológica (SE) 41, as áreas com maior densidade de focos de calor estão concentradas principalmente nas regiões Centro-Oeste, Norte e Nordeste do Brasil, com pontos notáveis entre os estados do Amazonas (AM), Bahia (BA), Maranhão (MA), Mato Grosso (MT), Pará (PA) e Rondônia (RO). No mapa à direita, os focos de calor são representados por pontos laranja distribuídos por diversas regiões do país (Figura 1).

Figura 1. Distribuição espacial da densidade de focos de calor no Brasil na SE 41.

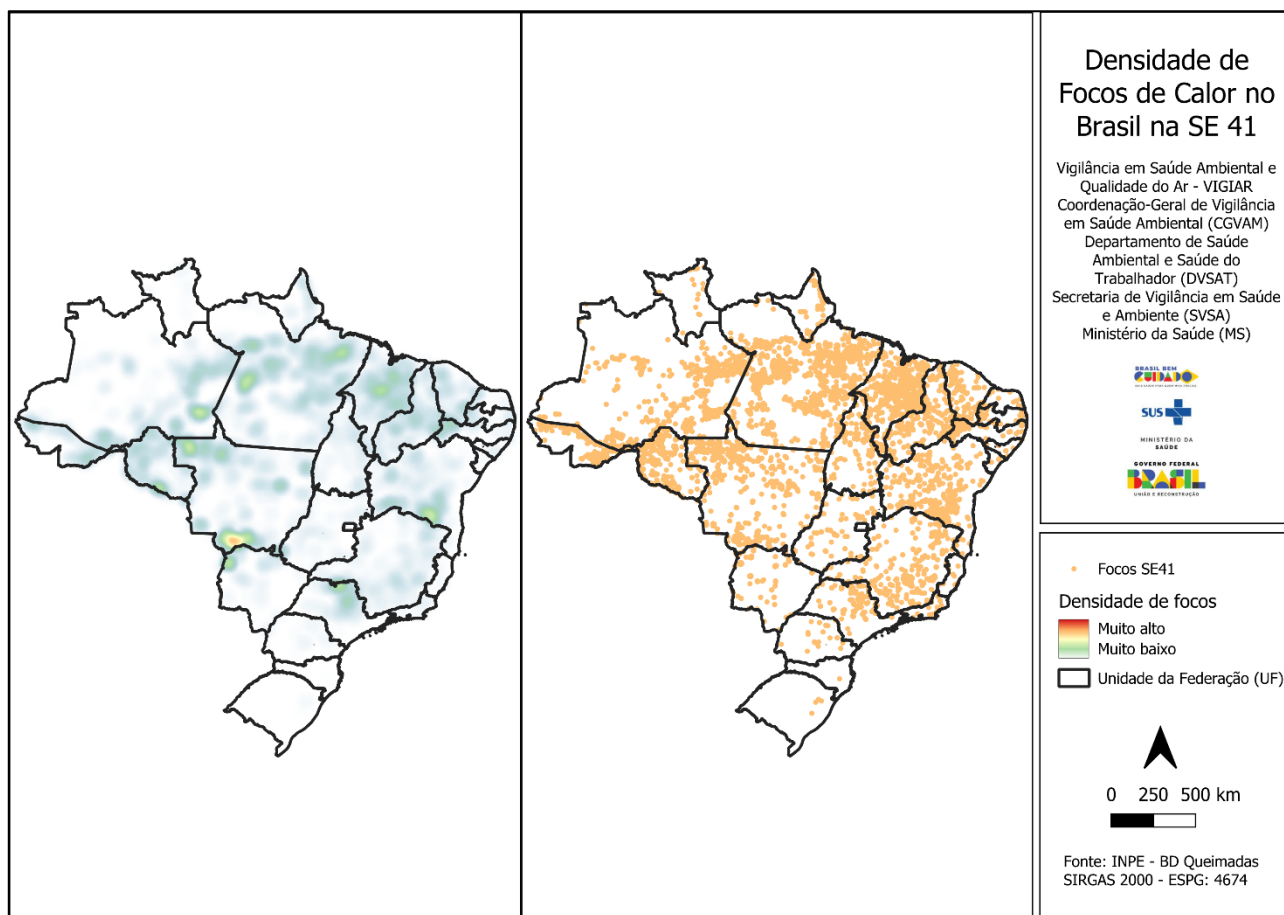

Elaboração: VIGIAR/CGVAM/DVSAT/SVSA/MS. Fonte: INPE, 2024.

A Figura 2 apresenta o ranking dos focos de calor por estado na semana epidemiológica apresentada. Os estados com maiores números foram o estado do Pará (PA), Mato Grosso (MT),

Monitoramento de queimadas para vigilância em saúde

Período de Monitoramento

Semana Epidemiológica 41

Conclusão do Informe

14/10/2024

Amazonas (AM), Maranhão (MA), Bahia (BA), Rondônia (RO), Piauí (PI) e Minas Gerais (MG,) com 1662, 1534, 987, 785, 678, 522, 432 e 414 focos de calor, respectivamente.

Figura 2. Ranking dos estados com maior número de focos de calor na SE 41.

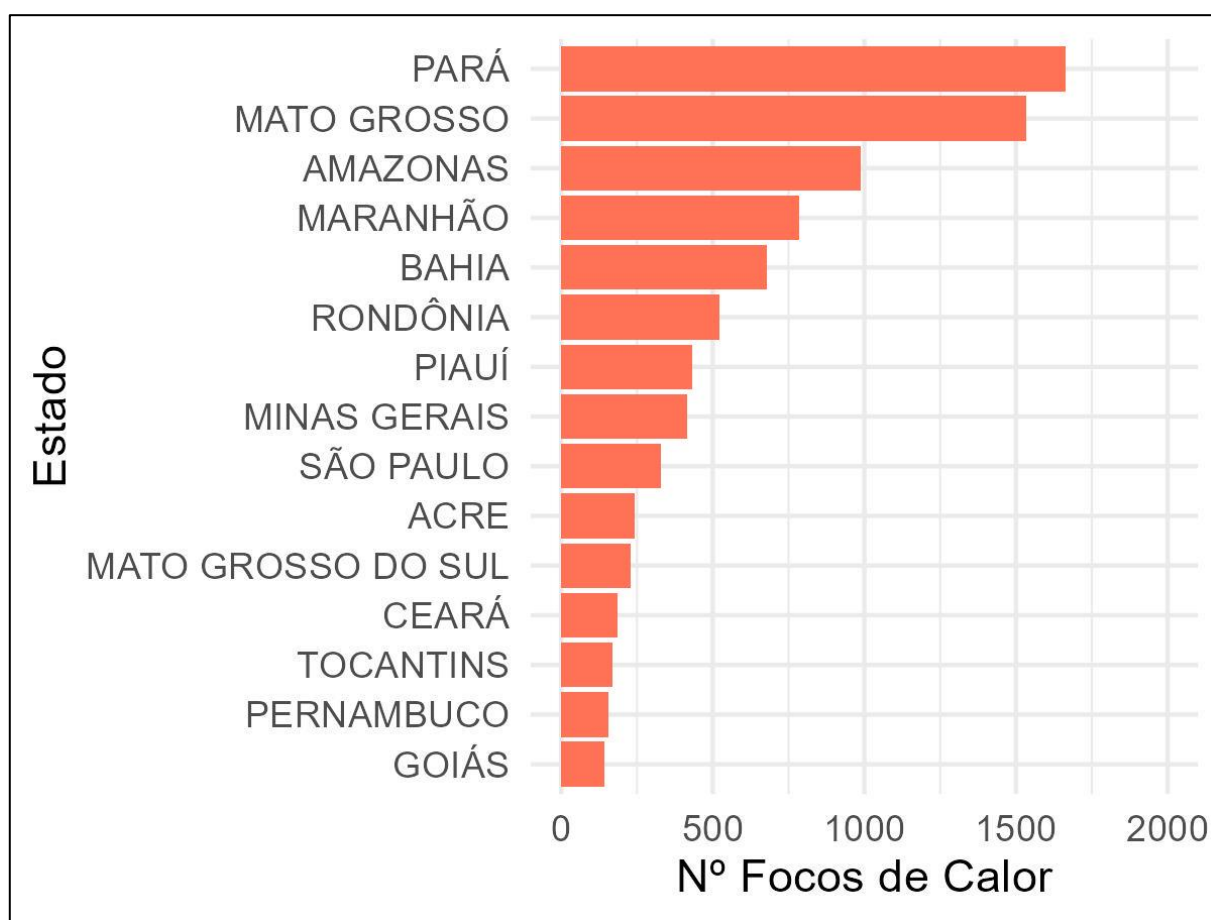

Elaboração: VIGIAR/CGVAM/DVSAT/SVSA/MS. Fonte: INPE, 2024.

Com relação ao ranking dos municípios com maior número de focos de calor no Brasil na SE 41, os municípios de Poconé (MT), Colniza (MT), Corumbá (MS), Cárceres (MT), Barão de Melgaço (MT), Apuí (AM), Aripuanã (MT), e Novo Aripuanã (AM) apresentaram maior quantidade de focos de calor no período analisado com 222, 135, 132, 129, 128, 123, 118 e 108, respectivamente (Figura 3).

Monitoramento de queimadas para vigilância em saúde

Período de Monitoramento

Semana Epidemiológica 41

Conclusão do Informe

14/10/2024

Figura 3. Ranking dos municípios com maior número de focos de calor no Brasil e por região na Semana Epidemiológica 41.

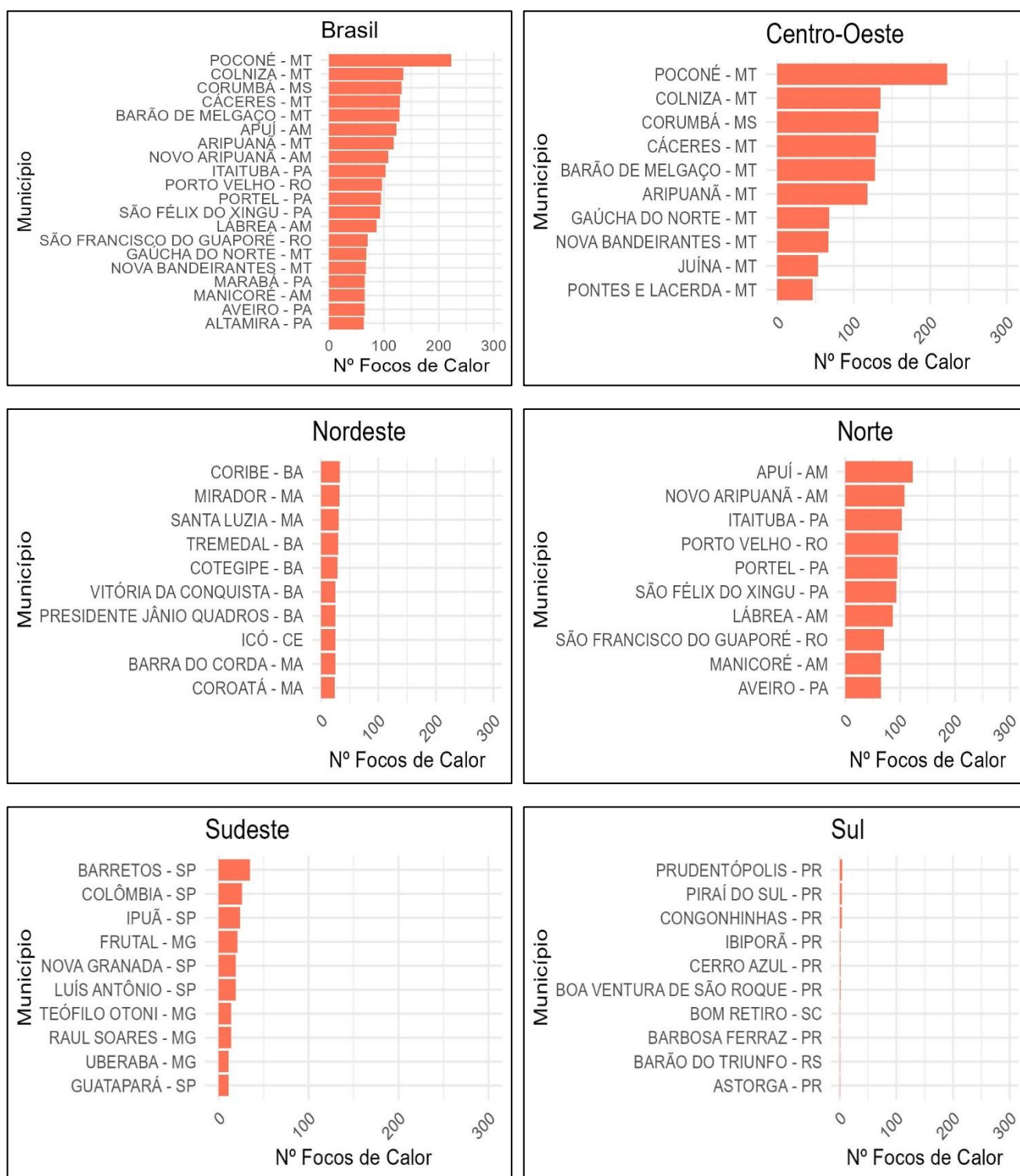

Elaboração: VIGIAR/CGVAM/DVSAT/SVSA/MS. Fonte: INPE, 2024

Monitoramento de queimadas para vigilância em saúde

Período de Monitoramento

Semana Epidemiológica 41

Conclusão do Informe

14/10/2024

Figura 4. Diagrama de controle dos estados que apresentaram maior número de focos de calor na SE 41.

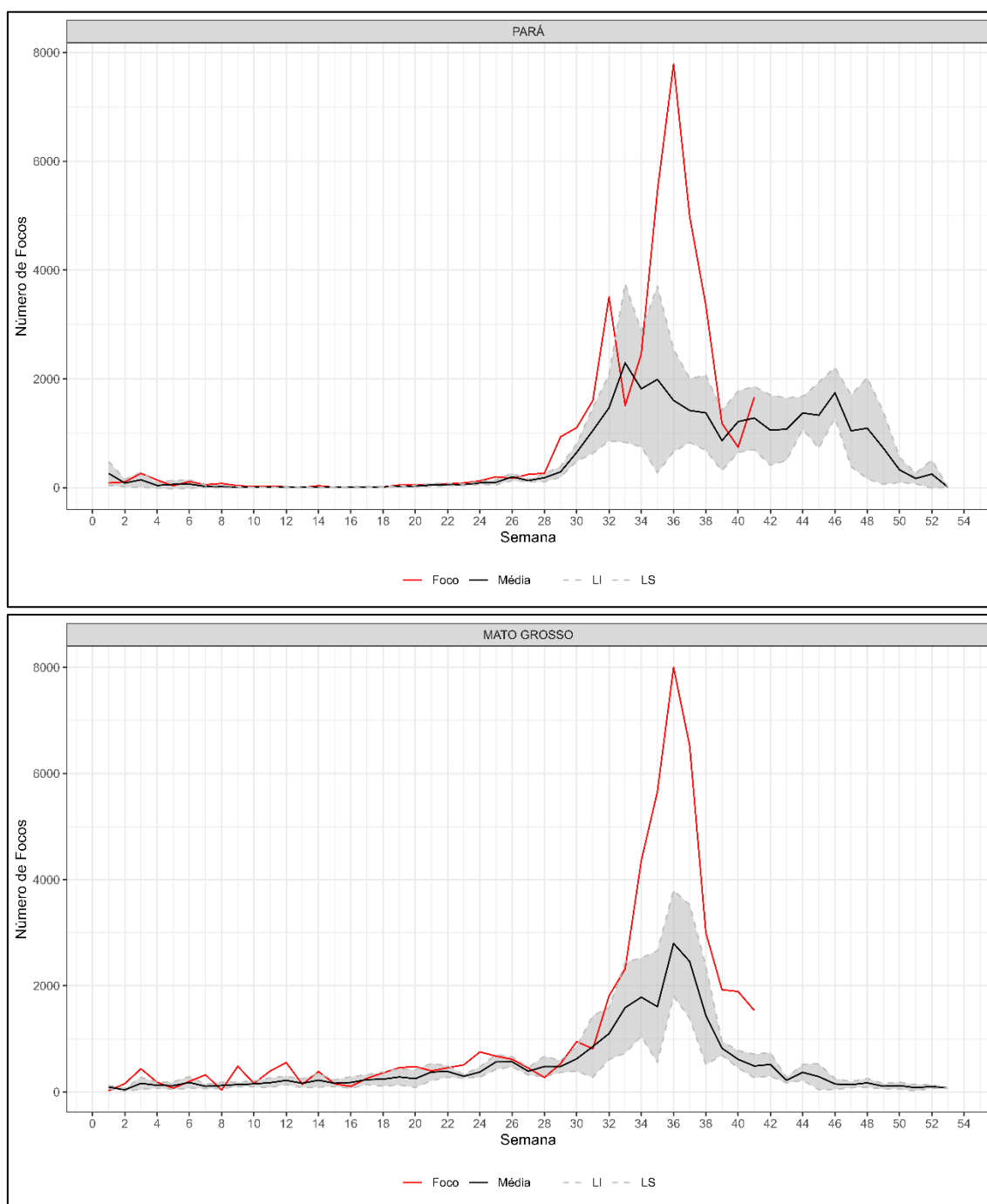

Elaboração: VIGIAR/CGVAM/DVSAT/SVSA/MS. Fonte: INPE, 2024

Monitoramento de queimadas para vigilância em saúde

Período de Monitoramento

Semana Epidemiológica 41

Conclusão do Informe

14/10/2024

Figura 4. Diagrama de controle dos estados que apresentaram maior número de focos de calor na SE 41.

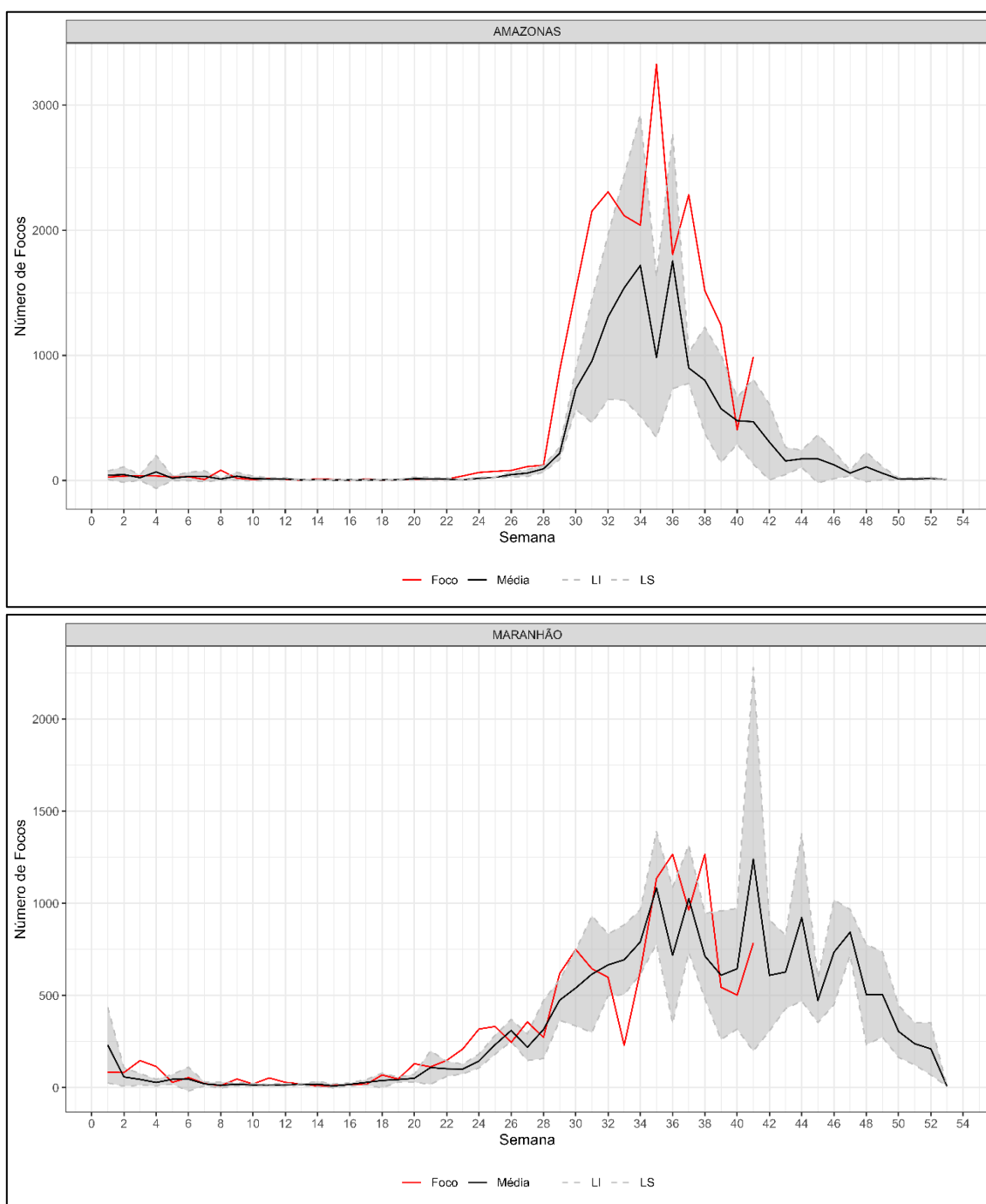

Elaboração: VIGIAR/CGVAM/DVSAT/SVSA/MS. Fonte: INPE, 2024

Monitoramento de queimadas para vigilância em saúde

Período de Monitoramento

Semana Epidemiológica 41

Conclusão do Informe

14/10/2024

Figura 4. Diagrama de controle dos estados que apresentaram maior número de focos de calor na SE 41.

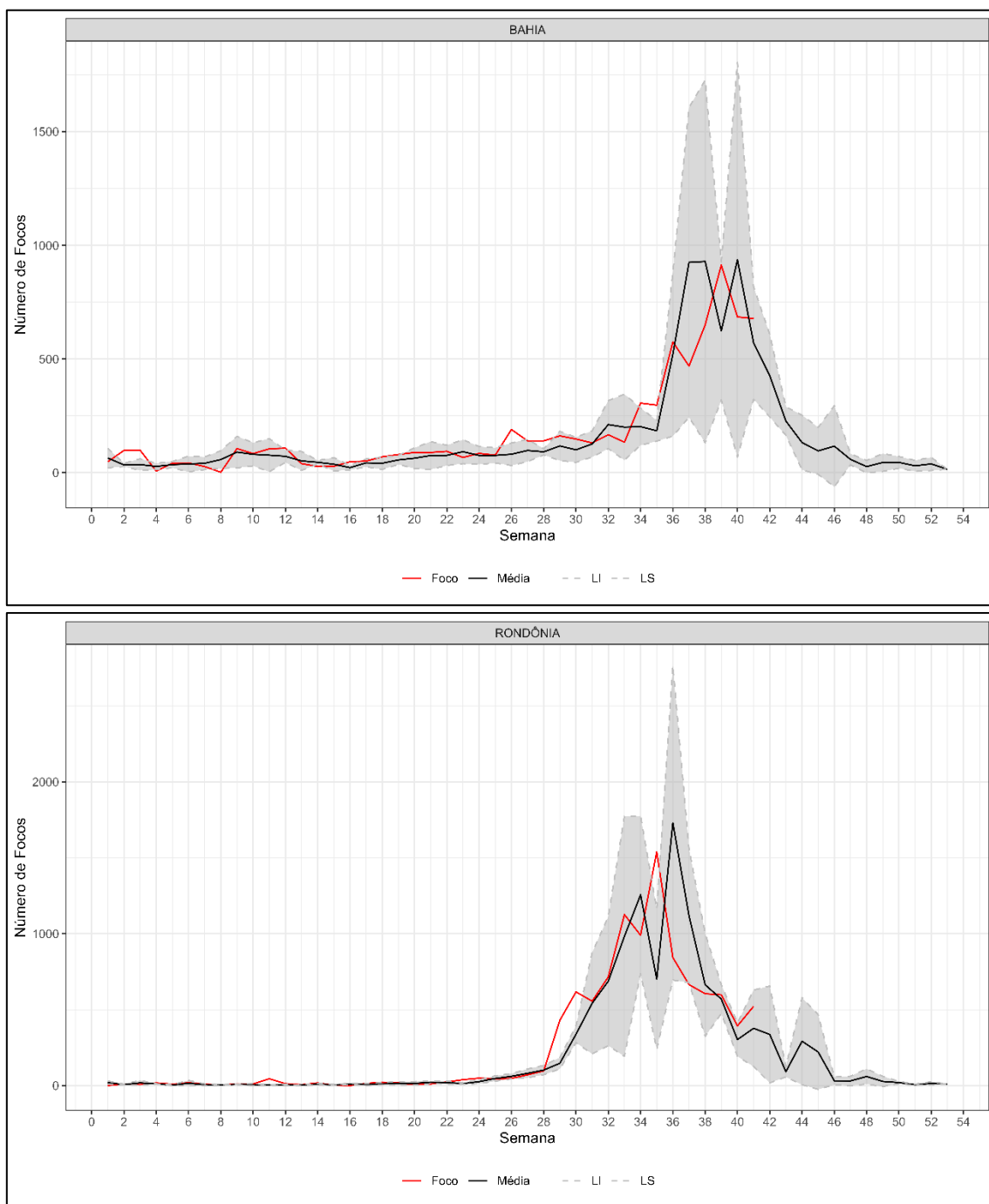

Elaboração: VIGIAR/CGVAM/DVSAT/SVSA/MS. Fonte: INPE, 2024

Monitoramento de queimadas para vigilância em saúde

Período de Monitoramento

Semana Epidemiológica 41

Conclusão do Informe

14/10/2024

Figura 4. Diagrama de controle dos estados que apresentaram maior número de focos de calor na SE 41.

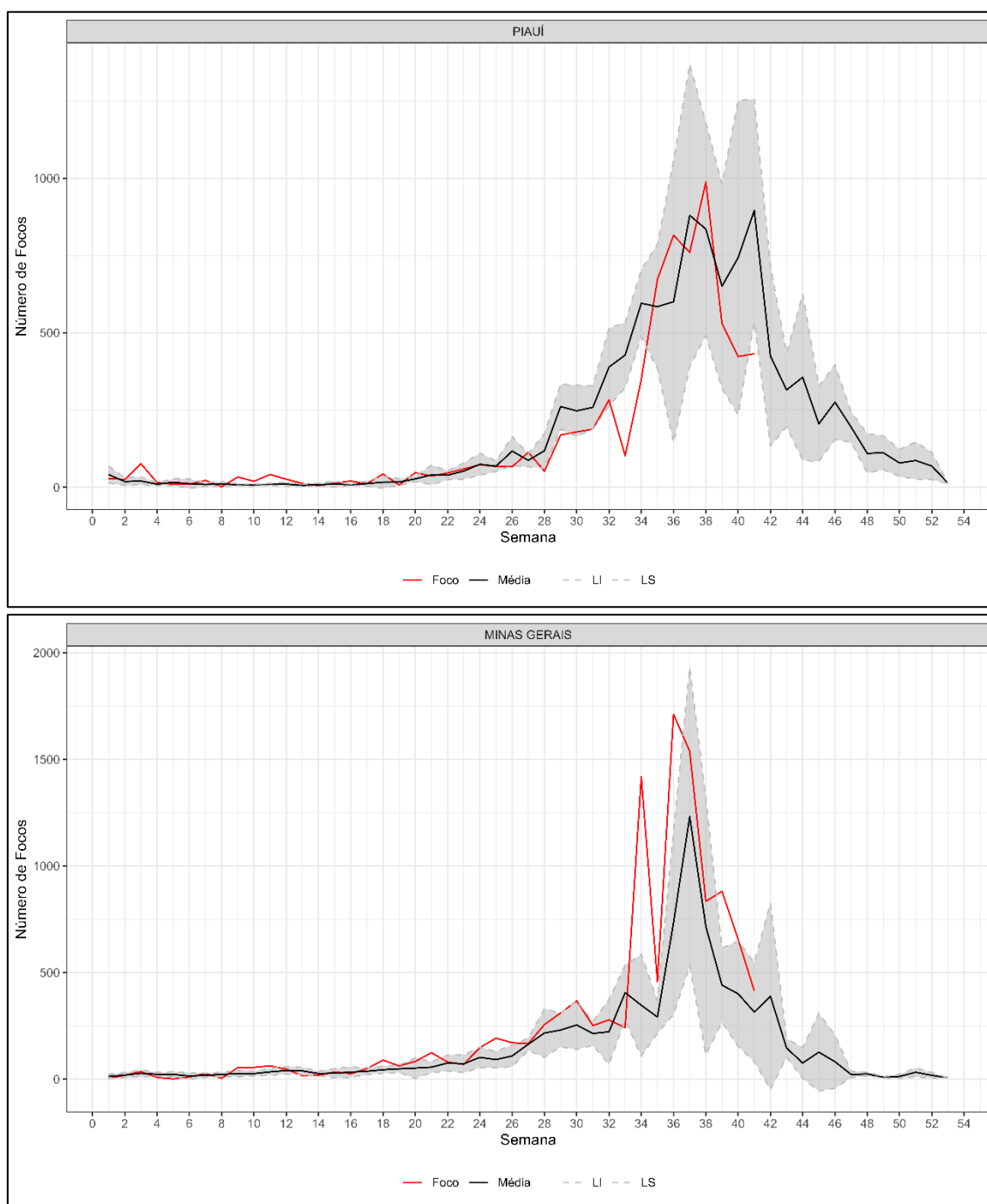

Elaboração: VIGIAR/CGVAM/DVSAT/SVSA/MS. Fonte: INPE, 2024

Monitoramento de queimadas para vigilância em saúde

Período de Monitoramento

Semana Epidemiológica 41

Conclusão do Informe

14/10/2024

A Figura 4 apresenta o diagrama de controle dos estados com o maior número de focos de calor na SE 41. O diagrama compara a média da série histórica (linha preta) com os dados do ano de 2024 (linha vermelha) por semana epidemiológica. Os estados do Pará (PA), Mato Grosso (MT), Amazonas (AM), Bahia (BA), Rondônia (RO) e Minas Gerais (MG) apresentaram número de focos de calor acima da média histórica, as exceções foram os estados do Maranhão (MA) e Piauí (PI).

VIOLAÇÕES DO PADRÃO DIÁRIO DE QUALIDADE DO AR NOS MUNICÍPIOS BRASILEIROS

A Figura 5 apresenta os municípios brasileiros com violações do padrão diário de qualidade do ar na SE 41 de acordo com as recomendações da Organização Mundial de Saúde - OMS ($15 \mu\text{g}/\text{m}^3$). Os estados que apresentaram os municípios com violações acima de 2 dias consecutivos foram: Acre (AC), Amazonas (AM), Bahia (BA), Goiás (GO), Maranhão (MA), Mato Grosso (MG), Mato Grosso do Sul (MS), Minas Gerais (MG), Pará (PA), Paraná (PR), Rio de Janeiro (RJ), Rio Grande do Sul (RS), Rondônia (RO), Roraima (RR), Santa Catarina (SC), São Paulo (SP) e Tocantins (TO). A exposição à poluição atmosférica acima do que é recomendado pela OMS por pelo menos dois dias consecutivos aumenta a probabilidade de sintomas, agravos e internações hospitalares de doenças cardiorrespiratórias das populações. Os municípios que tiveram a violação em pelo menos dois dias consecutivos estão apresentados na Tabela 1.

Monitoramento de queimadas para vigilância em saúde

Período de Monitoramento

Semana Epidemiológica 41

Conclusão do Informe

14/10/2024

Figura 5. Violações do padrão diário de qualidade do ar nos municípios brasileiros na SE 41 de acordo com as recomendações da OMS ($15 \mu\text{g}/\text{m}^3$).

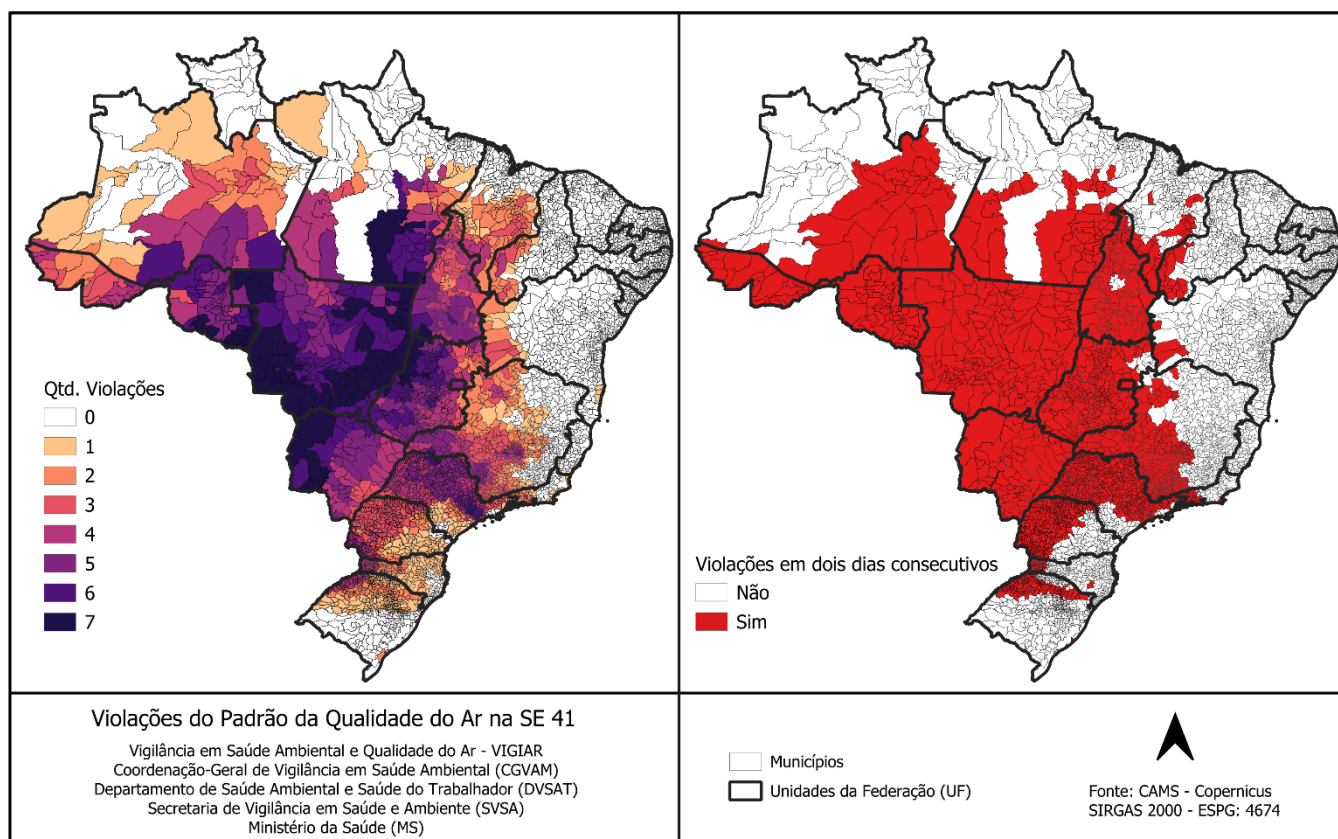

Elaboração: VIGIAR/CGVAM/DVSAT/SVSA/MS. Fonte: CAMS, 2024

POPULAÇÃO EXPOSTA AO MATERIAL PARTICULADO ($\text{MP}_{2,5}$)

Ao todo, durante a semana epidemiológica 41 (06/09/2024 a 12/10/2024), 2.227 municípios, representando aproximadamente 41% dos municípios brasileiros, apresentaram níveis de concentração de material particulado fino superiores ao recomendado pelas diretrizes de qualidade do ar da Organização Mundial da Saúde ($15 \mu\text{g}/\text{m}^3$), potencialmente afetando milhões de pessoas. Estima-se que a população potencialmente exposta incluía 7.036.140 crianças de 0 a 4 anos, 37.605.311 pessoas na faixa etária de 5 a 29 anos, 44.398.366 indivíduos entre 30 e 59 anos, e 16.111.358 pessoas com 60 anos ou mais.

Monitoramento de queimadas para vigilância em saúde

Período de Monitoramento

Semana Epidemiológica 41

Conclusão do Informe

14/10/2024

A tabela 1 mostra as populações totais expostas para os municípios que apresentaram pelo menos dois dias consecutivos de violações do padrão diário de qualidade do ar na SE 41 de acordo com as recomendações da Organização Mundial de Saúde - OMS ($15 \mu\text{g}/\text{m}^3$). São Paulo é o município com a maior população exposta, seguido por Rio de Janeiro, Brasília e Belo Horizonte.

Tabela 1. Populações expostas por grupo etário para os municípios que apresentaram pelo menos dois dias consecutivos de violações do padrão diário de qualidade do ar na SE 41.

| UF | Município | 0 a 4 anos | 5 a 29 anos | 30 a 59 anos | Acima de 60 anos | Total |
|----|--------------------------|------------|-------------|--------------|------------------|--------|
| RO | ALTA FLORESTA D'OESTE | 1601 | 8423 | 9570 | 2922 | 22516 |
| RO | ARIQUEMES | 8396 | 46169 | 45677 | 10906 | 111148 |
| RO | CABIXI | 379 | 1723 | 2238 | 727 | 5067 |
| RO | CACOAL | 5846 | 32807 | 37077 | 10686 | 86416 |
| RO | CEREJEIRAS | 1068 | 5862 | 7031 | 2127 | 16088 |
| RO | COLORADO DO OESTE | 1008 | 5225 | 6658 | 2322 | 15213 |
| RO | CORUMBIARA | 484 | 2584 | 3135 | 849 | 7052 |
| RO | COSTA MARQUES | 2027 | 8777 | 7093 | 1358 | 19255 |
| RO | ESPIGAO D'OESTE | 2565 | 12966 | 13727 | 3751 | 33009 |
| RO | GUAJARA-MIRIM | 4369 | 20509 | 17637 | 4415 | 46930 |
| RO | JARU | 3811 | 19991 | 21543 | 6124 | 51469 |
| RO | JI-PARANA | 9334 | 51104 | 55435 | 15153 | 131026 |
| RO | MACHADINHO D'OESTE | 3777 | 17473 | 16487 | 3987 | 41724 |
| RO | NOVA BRASILANDIA D'OESTE | 1453 | 7692 | 8843 | 2516 | 20504 |
| RO | OURO PRETO DO OESTE | 2454 | 13170 | 15135 | 4686 | 35445 |
| RO | PIMENTA BUENO | 2659 | 14895 | 15582 | 3962 | 37098 |
| RO | PORTO VELHO | 40997 | 228457 | 232827 | 46671 | 548952 |
| RO | PRESIDENTE MEDICI | 1182 | 6239 | 7959 | 2785 | 18165 |
| RO | RIO CRESPO | 310 | 1428 | 1635 | 470 | 3843 |
| RO | ROLIM DE MOURA | 3906 | 21735 | 23900 | 6207 | 55748 |
| RO | SANTA LUZIA D'OESTE | 382 | 2017 | 2685 | 858 | 5942 |
| RO | VILHENA | 7970 | 42758 | 43605 | 10184 | 104517 |
| RO | SAO MIGUEL DO GUAPORE | 1892 | 9402 | 9438 | 2415 | 23147 |
| RO | NOVA MAMORE | 3136 | 13834 | 12499 | 2715 | 32184 |
| RO | ALVORADA D'OESTE | 1003 | 5050 | 5846 | 1908 | 13807 |
| RO | ALTO ALEGRE DOS PARECIS | 1129 | 5349 | 5355 | 1435 | 13268 |
| RO | ALTO PARAISO | 1896 | 9041 | 9062 | 2259 | 22258 |
| RO | BURITIS | 3654 | 17191 | 15751 | 4447 | 41043 |
| RO | NOVO HORIZONTE DO OESTE | 563 | 2792 | 3575 | 1195 | 8125 |
| RO | CACAULANDIA | 542 | 2445 | 2488 | 832 | 6307 |
| RO | CAMPO NOVO DE RONDONIA | 1347 | 5871 | 5838 | 1335 | 14391 |
| RO | CANDEIAS DO JAMARI | 2763 | 11927 | 10911 | 2467 | 28068 |
| RO | CASTANHEIRAS | 192 | 1011 | 1301 | 419 | 2923 |

Monitoramento de queimadas para vigilância em saúde

Período de Monitoramento

Semana Epidemiológica 41

Conclusão do Informe

14/10/2024

| UF | Município | 0 a 4 anos | 5 a 29 anos | 30 a 59 anos | Acima de 60 anos | Total |
|----|---------------------------|------------|-------------|--------------|------------------|--------|
| RO | CHUPINGUAIA | 1111 | 5229 | 4634 | 781 | 11755 |
| RO | CUJUBIM | 2785 | 12364 | 10326 | 1656 | 27131 |
| RO | GOVERNADOR JORGE TEIXEIRA | 543 | 2589 | 3036 | 962 | 7130 |
| RO | ITAPUA DO OESTE | 1044 | 4580 | 4115 | 1080 | 10819 |
| RO | MINISTRO ANDREAZZA | 763 | 3723 | 3834 | 1141 | 9461 |
| RO | MIRANTE DA SERRA | 802 | 4066 | 4265 | 1558 | 10691 |
| RO | MONTE NEGRO | 1362 | 6479 | 6378 | 1939 | 16158 |
| RO | NOVA UNIAO | 509 | 2650 | 2849 | 814 | 6822 |
| RO | PARECIS | 545 | 2565 | 2613 | 596 | 6319 |
| RO | PIMENTEIRAS DO OESTE | 212 | 829 | 869 | 217 | 2127 |
| RO | PRIMAVERA DE RONDONIA | 182 | 958 | 1155 | 402 | 2697 |
| RO | SAO FELIPE D'OESTE | 327 | 1647 | 2155 | 833 | 4962 |
| RO | SAO FRANCISCO DO GUAPORE | 1892 | 8815 | 8090 | 2291 | 21088 |
| RO | SERINGUEIRAS | 915 | 4651 | 4864 | 1416 | 11846 |
| RO | TEIXEIROPOLIS | 273 | 1449 | 1802 | 636 | 4160 |
| RO | THEOBROMA | 821 | 3786 | 4295 | 1446 | 10348 |
| RO | URUPA | 802 | 3944 | 4750 | 1585 | 11081 |
| RO | VALE DO ANARI | 987 | 4344 | 4771 | 1443 | 11545 |
| RO | VALE DO PARAISO | 456 | 2340 | 2811 | 883 | 6490 |
| AC | ACRELANDIA | 1441 | 7138 | 5731 | 1411 | 15721 |
| AC | ASSIS BRASIL | 856 | 3697 | 2518 | 578 | 7649 |
| AC | BRASILEIA | 2272 | 12308 | 10053 | 2490 | 27123 |
| AC | BUJARI | 972 | 4755 | 3756 | 1089 | 10572 |
| AC | CAPIXABA | 1199 | 5785 | 4110 | 1186 | 12280 |
| AC | CRUZEIRO DO SUL | 8752 | 43875 | 30156 | 6977 | 89760 |
| AC | EPITACIOLANDIA | 1588 | 8734 | 6861 | 1796 | 18979 |
| AC | FEIJO | 4137 | 18425 | 10158 | 2266 | 34986 |
| AC | JORDAO | 1435 | 4993 | 1988 | 212 | 8628 |
| AC | MANCIO LIMA | 2205 | 9630 | 6268 | 1540 | 19643 |
| AC | MANOEL URBANO | 1125 | 4828 | 3113 | 635 | 9701 |
| AC | MARECHAL THAUMATURGO | 2895 | 11360 | 4741 | 731 | 19727 |
| AC | PLACIDO DE CASTRO | 1833 | 8999 | 7183 | 2132 | 20147 |
| AC | PORTO WALTER | 1997 | 7020 | 3052 | 428 | 12497 |
| AC | RIO BRANCO | 31183 | 191604 | 159815 | 36850 | 419452 |
| AC | RODRIGUES ALVES | 2560 | 10444 | 5796 | 967 | 19767 |
| AC | SANTA ROSA DO PURUS | 1119 | 3829 | 1769 | 176 | 6893 |
| AC | SENADOR GUIOMARD | 2056 | 10482 | 8451 | 2457 | 23446 |
| AC | SENA MADUREIRA | 4508 | 22844 | 16333 | 3483 | 47168 |
| AC | TARAUACA | 5573 | 23374 | 12046 | 2737 | 43730 |
| AC | XAPURI | 1778 | 9209 | 7009 | 1870 | 19866 |
| AC | PORTO ACRE | 1730 | 8699 | 6600 | 2112 | 19141 |
| AM | ANAMA | 1600 | 6995 | 4837 | 860 | 14292 |
| AM | ANORI | 2525 | 11015 | 7168 | 1229 | 21937 |

Monitoramento de queimadas para vigilância em saúde

Período de Monitoramento

Semana Epidemiológica 41

Conclusão do Informe

14/10/2024

| UF | Município | 0 a 4 anos | 5 a 29 anos | 30 a 59 anos | Acima de 60 anos | Total |
|----|--------------------------|------------|-------------|--------------|------------------|---------|
| AM | APUI | 1874 | 10087 | 9020 | 1758 | 22739 |
| AM | AUTAZES | 4877 | 19554 | 13159 | 3415 | 41005 |
| AM | BERURI | 2913 | 10416 | 5838 | 1336 | 20503 |
| AM | BOCA DO ACRE | 3627 | 16252 | 12133 | 2946 | 34958 |
| AM | BORBA | 5203 | 20822 | 13289 | 3014 | 42328 |
| AM | CAAPIRANGA | 1574 | 6655 | 4334 | 919 | 13482 |
| AM | CANUTAMA | 1479 | 6844 | 6197 | 1461 | 15981 |
| AM | CAREIRO | 3888 | 18131 | 13711 | 3090 | 38820 |
| AM | CAREIRO DA VARZEA | 2886 | 13631 | 12166 | 2776 | 31459 |
| AM | COARI | 9182 | 44012 | 27871 | 5648 | 86713 |
| AM | CODAJAS | 3174 | 14468 | 10243 | 1806 | 29691 |
| AM | ENVIRA | 2589 | 10757 | 6191 | 1211 | 20748 |
| AM | GUAJARA | 2127 | 8659 | 5475 | 932 | 17193 |
| AM | HUMAITA | 5465 | 26803 | 20623 | 4304 | 57195 |
| AM | IRANDUBA | 5256 | 23136 | 17017 | 4309 | 49718 |
| AM | LABREA | 5409 | 23055 | 15762 | 3459 | 47685 |
| AM | MANACAPURU | 10447 | 47818 | 33373 | 7975 | 99613 |
| AM | MANAQUIRI | 3914 | 16740 | 11189 | 2138 | 33981 |
| AM | MANAUS | 173176 | 991073 | 896586 | 195068 | 2255903 |
| AM | MANICORE | 6214 | 27880 | 19230 | 4081 | 57405 |
| AM | NOVA OLINDA DO NORTE | 4224 | 18787 | 13017 | 2637 | 38665 |
| AM | NOVO AIRAO | 2216 | 9520 | 7057 | 1602 | 20395 |
| AM | NOVO ARIPUANA | 2674 | 12115 | 9596 | 2058 | 26443 |
| AM | PRESIDENTE FIGUEIREDO | 3798 | 18461 | 12791 | 3045 | 38095 |
| AM | RIO PRETO DA EVA | 3137 | 16114 | 12722 | 2883 | 34856 |
| AM | TAPUA | 1854 | 7829 | 5595 | 1598 | 16876 |
| PA | ABEL FIGUEIREDO | 595 | 3292 | 2851 | 798 | 7536 |
| PA | AGUA AZUL DO NORTE | 1896 | 12491 | 11895 | 1515 | 27797 |
| PA | ANAPU | 2953 | 13979 | 10443 | 1937 | 29312 |
| PA | BAIAO | 4564 | 23284 | 18023 | 3583 | 49454 |
| PA | BANNACH | 258 | 1268 | 1246 | 467 | 3239 |
| PA | BOM JESUS DO TOCANTINS | 1369 | 7312 | 6862 | 1711 | 17254 |
| PA | BREJO GRANDE DO ARAGUAIA | 616 | 3147 | 2716 | 878 | 7357 |
| PA | BREU BRANCO | 7008 | 33253 | 23006 | 5330 | 68597 |
| PA | CANAA DOS CARAJAS | 3748 | 19295 | 14265 | 1795 | 39103 |
| PA | CONCEICAO DO ARAGUAIA | 3473 | 19434 | 18837 | 6371 | 48115 |
| PA | CUMARU DO NORTE | 1221 | 6241 | 5690 | 892 | 14044 |
| PA | CURIONOPOLIS | 1428 | 7581 | 6261 | 2494 | 17764 |
| PA | ELDORADO DOS CARAJAS | 3175 | 15403 | 12348 | 3143 | 34069 |
| PA | FLORESTA DO ARAGUAIA | 1769 | 9209 | 7923 | 1841 | 20742 |
| PA | GOIANESIA DO PARA | 3710 | 19360 | 15596 | 3012 | 41678 |
| PA | ITAITUBA | 7810 | 45871 | 37656 | 10204 | 101541 |
| PA | ITUPIRANGA | 5216 | 24764 | 18924 | 4535 | 53439 |

Monitoramento de queimadas para vigilância em saúde

Período de Monitoramento

Semana Epidemiológica 41

Conclusão do Informe

14/10/2024

| UF | Município | 0 a 4 anos | 5 a 29 anos | 30 a 59 anos | Acima de 60 anos | Total |
|----|---------------------------|------------|-------------|--------------|------------------|--------|
| PA | JACAREACANGA | 659 | 3553 | 2322 | 418 | 6952 |
| PA | MARABA | 24470 | 134822 | 107456 | 20916 | 287664 |
| PA | NOVO PROGRESSO | 2210 | 13361 | 8272 | 1926 | 25769 |
| PA | OURILANDIA DO NORTE | 2866 | 17168 | 12191 | 1606 | 33831 |
| PA | PACAJA | 4590 | 22475 | 18197 | 3848 | 49110 |
| PA | PALESTINA DO PARA | 667 | 3230 | 2806 | 872 | 7575 |
| PA | PARAUPEBAS | 19050 | 110441 | 79377 | 9919 | 218787 |
| PA | PAU D'ARCO | 409 | 2232 | 2089 | 609 | 5339 |
| PA | PICARRA | 1137 | 5662 | 4905 | 1272 | 12976 |
| PA | PLACAS | 3191 | 15510 | 11695 | 1929 | 32325 |
| PA | REDENCAO | 6234 | 37701 | 33656 | 8735 | 86326 |
| PA | RIO MARIA | 1235 | 7343 | 7569 | 2061 | 18208 |
| PA | RUIPOLIS | 4796 | 24315 | 19616 | 3746 | 52473 |
| PA | SANTA MARIA DAS BARREIRAS | 1805 | 9128 | 8754 | 2557 | 22244 |
| PA | SANTANA DO ARAGUAIA | 6245 | 37146 | 27960 | 4644 | 75995 |
| PA | SAO DOMINGOS DO ARAGUAIA | 2265 | 11153 | 9437 | 3090 | 25945 |
| PA | SAO FELIX DO XINGU | 10699 | 60857 | 58526 | 5650 | 135732 |
| PA | SAO GERALDO DO ARAGUAIA | 2026 | 10555 | 9310 | 2675 | 24566 |
| PA | SAO JOAO DO ARAGUAIA | 1240 | 6184 | 5093 | 1588 | 14105 |
| PA | SAPUCAIA | 423 | 2600 | 2472 | 593 | 6088 |
| PA | TAILANDIA | 10494 | 58420 | 37421 | 5219 | 111554 |
| PA | TRAIRAO | 1774 | 8636 | 7453 | 1481 | 19344 |
| PA | TUCUMA | 3250 | 18406 | 15594 | 3411 | 40661 |
| PA | TUCURUI | 9802 | 55924 | 41674 | 9205 | 116605 |
| PA | URUARA | 4011 | 21797 | 16155 | 3432 | 45395 |
| PA | XINGUARA | 3451 | 20196 | 17856 | 3913 | 45416 |
| TO | ABREULANDIA | 243 | 1044 | 995 | 327 | 2609 |
| TO | AGUIARNOPOLIS | 743 | 3306 | 2486 | 514 | 7049 |
| TO | ALIANCA DO TOCANTINS | 340 | 1924 | 2138 | 901 | 5303 |
| TO | ALMAS | 623 | 2884 | 2459 | 939 | 6905 |
| TO | ALVORADA | 540 | 3221 | 3479 | 1141 | 8381 |
| TO | ANANAS | 813 | 3871 | 3563 | 1188 | 9435 |
| TO | ANGICO | 270 | 1360 | 1365 | 480 | 3475 |
| TO | APARECIDA DO RIO NEGRO | 445 | 1915 | 1918 | 623 | 4901 |
| TO | ARAGOMINAS | 459 | 2022 | 2315 | 909 | 5705 |
| TO | ARAGUACEMA | 579 | 2839 | 2852 | 953 | 7223 |
| TO | ARAGUACU | 476 | 2755 | 3703 | 1484 | 8418 |
| TO | ARAGUAINA | 13629 | 80871 | 73998 | 17747 | 186245 |
| TO | ARAGUANA | 541 | 2498 | 2140 | 677 | 5856 |
| TO | ARAGUATINS | 3434 | 15954 | 13407 | 3778 | 36573 |
| TO | ARAPOEMA | 500 | 2650 | 2546 | 894 | 6590 |
| TO | ARRAIAS | 830 | 4118 | 4085 | 1469 | 10502 |
| TO | AUGUSTINOPOLIS | 1707 | 8164 | 7032 | 1967 | 18870 |

Monitoramento de queimadas para vigilância em saúde

Período de Monitoramento

Semana Epidemiológica 41

Conclusão do Informe

14/10/2024

| UF | Município | 0 a 4 anos | 5 a 29 anos | 30 a 59 anos | Acima de 60 anos | Total |
|----|---------------------------|------------|-------------|--------------|------------------|-------|
| TO | AURORA DO TOCANTINS | 262 | 1368 | 1591 | 588 | 3809 |
| TO | AXIXA DO TOCANTINS | 875 | 4160 | 3696 | 1086 | 9817 |
| TO | BABACULANDIA | 712 | 3905 | 4606 | 1445 | 10668 |
| TO | BANDEIRANTES DO TOCANTINS | 294 | 1534 | 1404 | 399 | 3631 |
| TO | BARRA DO OURO | 476 | 2042 | 1666 | 489 | 4673 |
| TO | BARROLANDIA | 373 | 2103 | 2392 | 801 | 5669 |
| TO | BERNARDO SAYAO | 337 | 1743 | 1808 | 551 | 4439 |
| TO | BOM JESUS DO TOCANTINS | 507 | 2414 | 1799 | 400 | 5120 |
| TO | BRASILANDIA DO TOCANTINS | 172 | 858 | 900 | 291 | 2221 |
| TO | BREJINHO DE NAZARE | 433 | 2166 | 2148 | 793 | 5540 |
| TO | BURITI DO TOCANTINS | 945 | 4851 | 4664 | 1184 | 11644 |
| TO | CACHOEIRINHA | 219 | 963 | 835 | 276 | 2293 |
| TO | CAMPOS LINDOS | 1256 | 5107 | 3448 | 694 | 10505 |
| TO | CARIRI DO TOCANTINS | 297 | 1731 | 1920 | 551 | 4499 |
| TO | CARMOLANDIA | 217 | 1096 | 985 | 329 | 2627 |
| TO | CARRASCO BONITO | 443 | 1889 | 1405 | 428 | 4165 |
| TO | CASEARA | 468 | 2126 | 2232 | 688 | 5514 |
| TO | CENTENARIO | 235 | 1210 | 1122 | 399 | 2966 |
| TO | CHAPADA DE AREIA | 98 | 474 | 591 | 252 | 1415 |
| TO | CHAPADA DA NATIVIDADE | 271 | 1306 | 1267 | 486 | 3330 |
| TO | COLINAS DO TOCANTINS | 2686 | 15017 | 14580 | 3988 | 36271 |
| TO | COMBINADO | 369 | 1842 | 2090 | 569 | 4870 |
| TO | CONCEICAO DO TOCANTINS | 362 | 1653 | 1458 | 597 | 4070 |
| TO | COUTO MAGALHAES | 505 | 2280 | 2251 | 654 | 5690 |
| TO | CRISTALANDIA | 445 | 2472 | 3112 | 1239 | 7268 |
| TO | CRIXAS DO TOCANTINS | 121 | 616 | 741 | 271 | 1749 |
| TO | DARCINOPOLIS | 579 | 2582 | 2332 | 757 | 6250 |
| TO | DIANOPOLIS | 1929 | 9949 | 8598 | 2228 | 22704 |
| TO | DIVINOPOLIS DO TOCANTINS | 509 | 2561 | 2828 | 1088 | 6986 |
| TO | DOIS IRMAOS DO TOCANTINS | 481 | 2356 | 3162 | 1174 | 7173 |
| TO | DUERE | 349 | 1700 | 1857 | 780 | 4686 |
| TO | ESPERANTINA | 1212 | 5053 | 4013 | 1002 | 11280 |
| TO | FATIMA | 268 | 1389 | 1537 | 630 | 3824 |
| TO | FIGUEIROPOLIS | 299 | 1700 | 2309 | 914 | 5222 |
| TO | FILADELFIA | 773 | 3651 | 3313 | 1155 | 8892 |
| TO | FORMOSO DO ARAGUAIA | 1292 | 6958 | 7448 | 2660 | 18358 |
| TO | FORTALEZA DO TABOCAO | 213 | 1093 | 1028 | 281 | 2615 |
| TO | GOIANORTE | 379 | 1922 | 2160 | 675 | 5136 |
| TO | GOIATINS | 1390 | 5738 | 4490 | 1551 | 13169 |
| TO | GUARAI | 1774 | 10393 | 11104 | 3132 | 26403 |
| TO | GURUPI | 5661 | 35389 | 37137 | 10241 | 88428 |
| TO | IPUEIRAS | 191 | 814 | 792 | 291 | 2088 |
| TO | ITACAJA | 689 | 3144 | 2719 | 919 | 7471 |

Monitoramento de queimadas para vigilância em saúde

Período de Monitoramento

Semana Epidemiológica 41

Conclusão do Informe

14/10/2024

| UF | Município | 0 a 4 anos | 5 a 29 anos | 30 a 59 anos | Acima de 60 anos | Total |
|----|---------------------------|------------|-------------|--------------|------------------|-------|
| TO | ITAPIRATINS | 299 | 1468 | 1450 | 597 | 3814 |
| TO | ITAPORA DO TOCANTINS | 180 | 944 | 985 | 303 | 2412 |
| TO | JAU DO TOCANTINS | 306 | 1319 | 1626 | 655 | 3906 |
| TO | JUARINA | 164 | 856 | 868 | 286 | 2174 |
| TO | LAGOA DA CONFUSAO | 1348 | 6251 | 5286 | 1104 | 13989 |
| TO | LAGOA DO TOCANTINS | 555 | 2034 | 1384 | 497 | 4470 |
| TO | LAVANDEIRA | 174 | 758 | 789 | 263 | 1984 |
| TO | LIZARDA | 352 | 1518 | 1310 | 547 | 3727 |
| TO | LUZINOPOLIS | 311 | 1252 | 1234 | 403 | 3200 |
| TO | MARIANOPOLIS DO TOCANTINS | 450 | 2178 | 2104 | 600 | 5332 |
| TO | MATEIROS | 318 | 1368 | 902 | 185 | 2773 |
| TO | MONTE DO CARMO | 724 | 3133 | 3077 | 1248 | 8182 |
| TO | MONTE SANTO DO TOCANTINS | 157 | 806 | 1001 | 347 | 2311 |
| TO | PALMEIRAS DO TOCANTINS | 605 | 2846 | 2628 | 751 | 6830 |
| TO | MURICILANDIA | 331 | 1534 | 1322 | 436 | 3623 |
| TO | NATIVIDADE | 729 | 3573 | 3612 | 1342 | 9256 |
| TO | NAZARE | 299 | 1355 | 1517 | 601 | 3772 |
| TO | NOVA OLINDA | 1070 | 4988 | 4604 | 1352 | 12014 |
| TO | NOVA ROSALANDIA | 303 | 1530 | 1757 | 758 | 4348 |
| TO | NOVO ACORDO | 360 | 1769 | 1643 | 678 | 4450 |
| TO | NOVO ALEGRE | 158 | 828 | 1015 | 331 | 2332 |
| TO | NOVO JARDIM | 282 | 1197 | 999 | 290 | 2768 |
| TO | OLIVEIRA DE FATIMA | 98 | 451 | 406 | 169 | 1124 |
| TO | PALMEIRANTE | 600 | 2603 | 2385 | 646 | 6234 |
| TO | PALMEIROPOLIS | 501 | 2832 | 3289 | 1072 | 7694 |
| TO | PARAISO DO TOCANTINS | 3557 | 21243 | 21779 | 5942 | 52521 |
| TO | PARANA | 950 | 4200 | 3956 | 1320 | 10426 |
| TO | PAU D'ARCO | 371 | 1925 | 1958 | 631 | 4885 |
| TO | PEDRO AFONSO | 1090 | 5879 | 5716 | 1279 | 13964 |
| TO | PEIXE | 920 | 4510 | 5003 | 1563 | 11996 |
| TO | PEQUIZEIRO | 405 | 2118 | 2275 | 748 | 5546 |
| TO | COLMEIA | 544 | 2926 | 3394 | 1214 | 8078 |
| TO | PINDORAMA DO TOCANTINS | 370 | 1704 | 1740 | 600 | 4414 |
| TO | PIRAQUE | 208 | 1016 | 1303 | 511 | 3038 |
| TO | PIUM | 612 | 3017 | 3063 | 1138 | 7830 |
| TO | PONTE ALTA DO BOM JESUS | 369 | 1706 | 1773 | 738 | 4586 |
| TO | PONTE ALTA DO TOCANTINS | 745 | 3323 | 3183 | 941 | 8192 |
| TO | PORTO ALEGRE DO TOCANTINS | 282 | 1313 | 1168 | 437 | 3200 |
| TO | PORTO NACIONAL | 4035 | 22005 | 21315 | 6263 | 53618 |
| TO | PRESIDENTE KENNEDY | 258 | 1424 | 1438 | 548 | 3668 |
| TO | PUGMIL | 249 | 1198 | 1041 | 258 | 2746 |
| TO | RECURSOLANDIA | 476 | 1965 | 1498 | 450 | 4389 |
| TO | RIACHINHO | 430 | 1786 | 1823 | 684 | 4723 |

Monitoramento de queimadas para vigilância em saúde

Período de Monitoramento

Semana Epidemiológica 41

Conclusão do Informe

14/10/2024

| UF | Município | 0 a 4 anos | 5 a 29 anos | 30 a 59 anos | Acima de 60 anos | Total |
|----|------------------------------|------------|-------------|--------------|------------------|--------|
| TO | RIO DA CONCEICAO | 199 | 1011 | 797 | 204 | 2211 |
| TO | RIO SONO | 522 | 2486 | 2484 | 1006 | 6498 |
| TO | SAMPAIO | 504 | 2283 | 1671 | 418 | 4876 |
| TO | SANDOLANDIA | 263 | 1249 | 1394 | 465 | 3371 |
| TO | SANTA FE DO ARAGUAIA | 682 | 3423 | 2820 | 753 | 7678 |
| TO | SANTA MARIA DO TOCANTINS | 318 | 1382 | 1340 | 497 | 3537 |
| TO | SANTA RITA DO TOCANTINS | 216 | 947 | 963 | 281 | 2407 |
| TO | SANTA ROSA DO TOCANTINS | 457 | 1881 | 1881 | 645 | 4864 |
| TO | SANTA TEREZA DO TOCANTINS | 280 | 1254 | 1068 | 326 | 2928 |
| TO | SANTA TEREZINHA DO TOCANTINS | 201 | 1013 | 1008 | 308 | 2530 |
| TO | SAO BENTO DO TOCANTINS | 588 | 2434 | 1961 | 474 | 5457 |
| TO | SAO FELIX DO TOCANTINS | 168 | 713 | 553 | 176 | 1610 |
| TO | SAO SALVADOR DO TOCANTINS | 264 | 1327 | 1184 | 331 | 3106 |
| TO | SAO SEBASTIAO DO TOCANTINS | 461 | 2120 | 1795 | 522 | 4898 |
| TO | SAO VALERIO | 299 | 1369 | 1508 | 672 | 3848 |
| TO | SILVANOPOLIS | 446 | 1990 | 2044 | 972 | 5452 |
| TO | SUCUPIRA | 163 | 805 | 766 | 273 | 2007 |
| TO | TAGUATINGA | 1242 | 6592 | 6780 | 2352 | 16966 |
| TO | TAIPAS DO TOCANTINS | 206 | 893 | 806 | 278 | 2183 |
| TO | TALISMA | 192 | 1062 | 1215 | 362 | 2831 |
| TO | PALMAS | 23202 | 143742 | 122484 | 23921 | 313349 |
| TO | TOCANTINOPOLIS | 1890 | 9410 | 8638 | 2882 | 22820 |
| TO | TUPIRAMA | 173 | 797 | 791 | 191 | 1952 |
| TO | TUPIRATINS | 220 | 1059 | 1129 | 377 | 2785 |
| TO | WANDERLANDIA | 903 | 4664 | 4734 | 1482 | 11783 |
| TO | XAMBIOA | 871 | 4604 | 4676 | 1349 | 11500 |
| MA | ALDEIAS ALTAS | 2933 | 13142 | 8634 | 2270 | 26979 |
| MA | ALTO PARNAIBA | 1007 | 4979 | 3901 | 1346 | 11233 |
| MA | BALSAS | 8345 | 46902 | 34667 | 7037 | 96951 |
| MA | BENEDITO LEITE | 373 | 2170 | 2256 | 844 | 5643 |
| MA | BURITI BRAVO | 2105 | 10393 | 8331 | 3164 | 23993 |
| MA | BURITICUPU | 7768 | 37343 | 22611 | 5873 | 73595 |
| MA | CAROLINA | 1846 | 10054 | 8964 | 3287 | 24151 |
| MA | CODO | 10819 | 54149 | 42897 | 15503 | 123368 |
| MA | COLINAS | 3488 | 19134 | 14447 | 4374 | 41443 |
| MA | ESTREITO | 3439 | 19403 | 17191 | 3064 | 43097 |
| MA | FORTALEZA DOS NOGUEIRAS | 1016 | 5727 | 4574 | 1345 | 12662 |
| MA | FORTUNA | 1583 | 7849 | 6042 | 2338 | 17812 |
| MA | GOVERNADOR LUIZ ROCHA | 647 | 3455 | 2804 | 972 | 7878 |
| MA | JATOBA | 1015 | 4734 | 3558 | 1157 | 10464 |
| MA | MIRADOR | 1828 | 9659 | 7222 | 2336 | 21045 |
| MA | NOVA COLINAS | 510 | 2405 | 1851 | 703 | 5469 |
| MA | PARAIBANO | 1577 | 8955 | 8176 | 2863 | 21571 |

Monitoramento de queimadas para vigilância em saúde

Período de Monitoramento

Semana Epidemiológica 41

Conclusão do Informe

14/10/2024

| UF | Município | 0 a 4 anos | 5 a 29 anos | 30 a 59 anos | Acima de 60 anos | Total |
|----|--------------------------|------------|-------------|--------------|------------------|--------|
| MA | PASSAGEM FRANCA | 1661 | 8424 | 6771 | 2397 | 19253 |
| MA | PASTOS BONS | 1693 | 8690 | 6966 | 2344 | 19693 |
| MA | RIACHAO | 1704 | 8435 | 7542 | 2607 | 20288 |
| MA | SAO DOMINGOS DO MARANHAO | 2771 | 15051 | 12460 | 4109 | 34391 |
| MA | SAO PEDRO DA AGUA BRANCA | 1227 | 5908 | 4437 | 1207 | 12779 |
| MA | SUCUPIRA DO NORTE | 883 | 4563 | 3774 | 1411 | 10631 |
| MA | TASSO FRAGOSO | 900 | 4205 | 2726 | 811 | 8642 |
| MA | VILA NOVA DOS MARTIRIOS | 1326 | 6693 | 4760 | 1021 | 13800 |
| PI | ANTONIO ALMEIDA | 220 | 1239 | 1252 | 464 | 3175 |
| PI | BAIXA GRANDE DO RIBEIRO | 1216 | 5789 | 3882 | 864 | 11751 |
| PI | BARREIRAS DO PIAUI | 275 | 1383 | 1282 | 416 | 3356 |
| PI | CORRENTE | 2242 | 11744 | 9804 | 2981 | 26771 |
| PI | CURIMATA | 964 | 4962 | 4169 | 1366 | 11461 |
| PI | GILBUES | 981 | 4784 | 3606 | 1327 | 10698 |
| PI | LANDRI SALES | 402 | 1879 | 2062 | 929 | 5272 |
| PI | MONTE ALEGRE DO PIAUI | 985 | 4724 | 3729 | 1180 | 10618 |
| PI | PARNAGUA | 1018 | 4883 | 3743 | 1202 | 10846 |
| PI | REDENCAO DO GURGUEIA | 845 | 3846 | 3081 | 1042 | 8814 |
| PI | RIACHO FRIO | 430 | 1884 | 1555 | 437 | 4306 |
| PI | RIBEIRO GONCALVES | 715 | 3370 | 2568 | 755 | 7408 |
| PI | SANTA FILOMENA | 603 | 2926 | 2094 | 633 | 6256 |
| PI | SAO GONCALO DO GURGUEIA | 280 | 1336 | 1114 | 341 | 3071 |
| PI | URUCUI | 1871 | 9576 | 8117 | 2182 | 21746 |
| RN | RIO DO FOGO | 1073 | 4862 | 4037 | 989 | 10961 |
| BA | CORIBE | 923 | 4854 | 5821 | 2510 | 14108 |
| BA | CORRENTINA | 2246 | 12470 | 12971 | 4556 | 32243 |
| BA | JABORANDI | 474 | 2782 | 3505 | 1415 | 8176 |
| BA | LUIS EDUARDO MAGALHAES | 8457 | 46247 | 33667 | 4300 | 92671 |
| MG | ABADIA DOS DOURADOS | 402 | 2281 | 3042 | 1297 | 7022 |
| MG | ABAETE | 1226 | 7258 | 9861 | 4918 | 23263 |
| MG | AGUA COMPRIDA | 92 | 576 | 853 | 465 | 1986 |
| MG | AGUANIL | 264 | 1490 | 1909 | 894 | 4557 |
| MG | AIURUOCA | 278 | 1743 | 2517 | 1411 | 5949 |
| MG | ALAGOA | 147 | 807 | 1140 | 563 | 2657 |
| MG | ALBERTINA | 183 | 1036 | 1254 | 542 | 3015 |
| MG | ALFENAS | 4771 | 27166 | 34475 | 14561 | 80973 |
| MG | ALPINOPOLIS | 1217 | 6981 | 8344 | 3517 | 20059 |
| MG | ALTEROSA | 872 | 4671 | 6003 | 3020 | 14566 |
| MG | ANDRADAS | 2226 | 13551 | 18026 | 7901 | 41704 |
| MG | ANDRELANDIA | 641 | 3649 | 5340 | 2559 | 12189 |
| MG | ARAGUARI | 6652 | 38549 | 51395 | 21765 | 118361 |
| MG | ARANTINA | 139 | 833 | 1181 | 626 | 2779 |
| MG | ARAPORA | 527 | 2875 | 2708 | 882 | 6992 |

Monitoramento de queimadas para vigilância em saúde

Período de Monitoramento

Semana Epidemiológica 41

Conclusão do Informe

14/10/2024

| UF | Município | 0 a 4 anos | 5 a 29 anos | 30 a 59 anos | Acima de 60 anos | Total |
|----|-----------------------|------------|-------------|--------------|------------------|---------|
| MG | ARAPUA | 135 | 789 | 1196 | 716 | 2836 |
| MG | ARAÚJOS | 687 | 3644 | 3883 | 1309 | 9523 |
| MG | ARAXÁ | 6214 | 37219 | 47043 | 17927 | 108403 |
| MG | ARCEBURGO | 709 | 4054 | 4508 | 1719 | 10990 |
| MG | ARCOS | 2155 | 13060 | 18214 | 7229 | 40658 |
| MG | AREADO | 947 | 5100 | 6452 | 2789 | 15288 |
| MG | ARINOS | 1446 | 6539 | 7030 | 2835 | 17850 |
| MG | BAEPENDI | 1052 | 6145 | 8117 | 3935 | 19249 |
| MG | BAMBUI | 1108 | 7301 | 10455 | 5100 | 23964 |
| MG | BANDEIRA DO SUL | 338 | 2058 | 2416 | 996 | 5808 |
| MG | BELO HORIZONTE | 130323 | 820159 | 1106401 | 473818 | 2530701 |
| MG | BELO VALE | 403 | 2311 | 3417 | 1592 | 7723 |
| MG | BETIM | 32031 | 175276 | 188475 | 54242 | 450024 |
| MG | BIQUINHAS | 94 | 633 | 1099 | 656 | 2482 |
| MG | BOA ESPERANÇA | 2457 | 13643 | 16513 | 7695 | 40308 |
| MG | BOCAINA DE MINAS | 245 | 1519 | 2284 | 1040 | 5088 |
| MG | BOM DESPACHO | 2925 | 17474 | 22228 | 8809 | 51436 |
| MG | BOM JARDIM DE MINAS | 334 | 1938 | 2721 | 1451 | 6444 |
| MG | BOM JESUS DA PENHA | 217 | 1394 | 1838 | 821 | 4270 |
| MG | BOM REPOUSO | 639 | 3636 | 4568 | 1684 | 10527 |
| MG | BOM SUCESSO | 950 | 5292 | 7605 | 3765 | 17612 |
| MG | BONFIM | 283 | 1791 | 3024 | 1754 | 6852 |
| MG | BONFINÓPOLIS DE MINAS | 337 | 1655 | 2261 | 1144 | 5397 |
| MG | BONITO DE MINAS | 1089 | 4846 | 4069 | 1498 | 11502 |
| MG | BORDA DA MATA | 1050 | 6297 | 8295 | 4167 | 19809 |
| MG | BOTELHOS | 868 | 4734 | 6194 | 3131 | 14927 |
| MG | BRASILÂNDIA DE MINAS | 1478 | 7222 | 6478 | 1772 | 16950 |
| MG | BRAZÓPOLIS | 802 | 4416 | 6008 | 3138 | 14364 |
| MG | BRUMADINHO | 2448 | 14252 | 17956 | 6552 | 41208 |
| MG | BUENO BRANDÃO | 578 | 3279 | 4724 | 2401 | 10982 |
| MG | CABECEIRA GRANDE | 536 | 2630 | 2851 | 1008 | 7025 |
| MG | CABO VERDE | 819 | 4771 | 6115 | 2369 | 14074 |
| MG | CACHOEIRA DA PRATA | 175 | 1049 | 1564 | 792 | 3580 |
| MG | CACHOEIRA DE MINAS | 687 | 3722 | 4814 | 2386 | 11609 |
| MG | CACHOEIRA DOURADA | 193 | 958 | 1139 | 430 | 2720 |
| MG | CAETANÓPOLIS | 637 | 3802 | 5186 | 2244 | 11869 |
| MG | CALDAS | 772 | 4382 | 6173 | 3273 | 14600 |
| MG | CAMACHO | 143 | 849 | 1276 | 571 | 2839 |
| MG | CAMANDUCAIA | 1337 | 7628 | 9001 | 3865 | 21831 |
| MG | CAMBUÍ | 1596 | 9494 | 12940 | 6038 | 30068 |
| MG | CAMBUQUIRA | 729 | 4238 | 5128 | 2715 | 12810 |
| MG | CAMPANHA | 1020 | 5896 | 6918 | 3021 | 16855 |
| MG | CAMPESTRE | 1178 | 6908 | 8732 | 4234 | 21052 |

Monitoramento de queimadas para vigilância em saúde

Período de Monitoramento

Semana Epidemiológica 41

Conclusão do Informe

14/10/2024

| UF | Município | 0 a 4 anos | 5 a 29 anos | 30 a 59 anos | Acima de 60 anos | Total |
|----|------------------------|------------|-------------|--------------|------------------|-------|
| MG | CAMPINA VERDE | 1007 | 5748 | 8886 | 4118 | 19759 |
| MG | CAMPO AZUL | 281 | 1313 | 1500 | 736 | 3830 |
| MG | CAMPO BELO | 2981 | 16932 | 22963 | 11462 | 54338 |
| MG | CAMPO DO MEIO | 696 | 3711 | 4874 | 2367 | 11648 |
| MG | CAMPO FLORIDO | 655 | 3526 | 3250 | 952 | 8383 |
| MG | CAMPOS ALTOS | 1100 | 5844 | 6498 | 2219 | 15661 |
| MG | CAMPOS GERAIS | 1853 | 9786 | 12156 | 5113 | 28908 |
| MG | CANAPOLIS | 725 | 4373 | 5289 | 1864 | 12251 |
| MG | CANA VERDE | 299 | 1679 | 2354 | 1253 | 5585 |
| MG | CANDEIAS | 699 | 4344 | 6538 | 3309 | 14890 |
| MG | CAPETINGA | 437 | 2393 | 2689 | 1341 | 6860 |
| MG | CAPIM BRANCO | 590 | 3433 | 4093 | 1780 | 9896 |
| MG | CAPINOPOLIS | 1038 | 5761 | 6800 | 2695 | 16294 |
| MG | CAPITOLIO | 482 | 2775 | 3746 | 1690 | 8693 |
| MG | CAREACU | 469 | 2370 | 2719 | 1268 | 6826 |
| MG | CARMO DA CACHOEIRA | 897 | 4452 | 4857 | 1987 | 12193 |
| MG | CARMO DA MATA | 628 | 3789 | 4952 | 2177 | 11546 |
| MG | CARMO DE MINAS | 1099 | 5572 | 6020 | 2340 | 15031 |
| MG | CARMO DO CAJURU | 1446 | 8163 | 9780 | 3511 | 22900 |
| MG | CARMO DO PARANAIBA | 1643 | 9672 | 12992 | 6032 | 30339 |
| MG | CARMO DO RIO CLARO | 1237 | 6896 | 9236 | 3941 | 21310 |
| MG | CARMOPOLIS DE MINAS | 1150 | 6813 | 8626 | 3167 | 19756 |
| MG | CARNEIRINHO | 592 | 3318 | 4437 | 1756 | 10103 |
| MG | CARRANCAS | 242 | 1273 | 1659 | 878 | 4052 |
| MG | CARVALHOPOLIS | 217 | 1162 | 1418 | 817 | 3614 |
| MG | CARVALHOS | 182 | 1241 | 2008 | 1014 | 4445 |
| MG | CASCALHO RICO | 188 | 936 | 1346 | 638 | 3108 |
| MG | CASSIA | 1036 | 5831 | 7188 | 3686 | 17741 |
| MG | CAXAMBU | 1159 | 6581 | 8846 | 4980 | 21566 |
| MG | CEDRO DO ABAETE | 61 | 329 | 466 | 294 | 1150 |
| MG | CENTRALINA | 625 | 3441 | 4197 | 2080 | 10343 |
| MG | CLARAVAL | 361 | 1778 | 1924 | 810 | 4873 |
| MG | CLAUDIO | 1910 | 10703 | 12399 | 4081 | 29093 |
| MG | COMENDADOR GOMES | 219 | 1113 | 1313 | 483 | 3128 |
| MG | CONCEICAO DA APARECIDA | 705 | 3602 | 4227 | 1817 | 10351 |
| MG | CONCEICAO DAS PEDRAS | 137 | 800 | 1284 | 593 | 2814 |
| MG | CONCEICAO DAS ALAGOAS | 2239 | 12443 | 11364 | 2736 | 28782 |
| MG | CONCEICAO DO PARA | 338 | 1764 | 2365 | 1091 | 5558 |
| MG | CONCEICAO DO RIO VERDE | 954 | 4855 | 5425 | 2495 | 13729 |
| MG | CONCEICAO DOS OUROS | 807 | 4343 | 4909 | 1793 | 11852 |
| MG | CONFINS | 395 | 2467 | 2959 | 1046 | 6867 |
| MG | CONGONHAL | 626 | 3785 | 5339 | 2459 | 12209 |
| MG | CONGONHAS | 3503 | 20333 | 23843 | 8157 | 55836 |

Monitoramento de queimadas para vigilância em saúde

Período de Monitoramento

Semana Epidemiológica 41

Conclusão do Informe

14/10/2024

| UF | Município | 0 a 4 anos | 5 a 29 anos | 30 a 59 anos | Acima de 60 anos | Total |
|----|---------------------------|------------|-------------|--------------|------------------|--------|
| MG | CONQUISTA | 424 | 2393 | 2925 | 1255 | 6997 |
| MG | CONSOLACAO | 102 | 562 | 715 | 407 | 1786 |
| MG | CONTAGEM | 41011 | 242495 | 292802 | 97541 | 673849 |
| MG | COQUEIRAL | 531 | 2946 | 3743 | 1879 | 9099 |
| MG | CORDISLANDIA | 250 | 1258 | 1411 | 627 | 3546 |
| MG | COROMANDEL | 1539 | 8862 | 12221 | 5336 | 27958 |
| MG | CORREGO DANTA | 154 | 880 | 1327 | 807 | 3168 |
| MG | CORREGO DO BOM JESUS | 162 | 950 | 1534 | 1039 | 3685 |
| MG | CORREGO FUNDO | 340 | 2115 | 2911 | 1059 | 6425 |
| MG | CRISTAIS | 886 | 4644 | 5396 | 2134 | 13060 |
| MG | CRISTINA | 565 | 3254 | 4463 | 1929 | 10211 |
| MG | CRUCILANDIA | 283 | 1566 | 2200 | 1023 | 5072 |
| MG | CRUZEIRO DA FORTALEZA | 268 | 1380 | 1420 | 583 | 3651 |
| MG | CRUZILIA | 849 | 5149 | 6413 | 3118 | 15529 |
| MG | DELFIN MOREIRA | 439 | 2635 | 3544 | 1389 | 8007 |
| MG | DELFINOPOLIS | 447 | 2455 | 3066 | 1178 | 7146 |
| MG | DELTA | 944 | 5104 | 4219 | 727 | 10994 |
| MG | DIVINOPOLIS | 13038 | 80737 | 107696 | 41034 | 242505 |
| MG | DIVISA NOVA | 443 | 2185 | 2361 | 1050 | 6039 |
| MG | DOM BOSCO | 231 | 1223 | 1556 | 625 | 3635 |
| MG | DOM VICOSO | 156 | 873 | 1331 | 632 | 2992 |
| MG | DORES DO INDAIA | 631 | 3852 | 5588 | 3302 | 13373 |
| MG | DORESOPOLIS | 101 | 539 | 624 | 275 | 1539 |
| MG | DOURADOQUARA | 109 | 582 | 858 | 366 | 1915 |
| MG | ELOI MENDES | 1929 | 10277 | 11392 | 4958 | 28556 |
| MG | ESMERALDAS | 5326 | 27984 | 28599 | 10603 | 72512 |
| MG | ESPIRITO SANTO DO DOURADO | 235 | 1483 | 2027 | 983 | 4728 |
| MG | ESTIVA | 612 | 3617 | 4989 | 2198 | 11416 |
| MG | ESTRELA DO INDAIA | 168 | 972 | 1498 | 845 | 3483 |
| MG | ESTRELA DO SUL | 469 | 2816 | 3432 | 1340 | 8057 |
| MG | EXTREMA | 2417 | 14171 | 15817 | 5244 | 37649 |
| MG | FAMA | 109 | 615 | 1038 | 612 | 2374 |
| MG | FELIXLANDIA | 988 | 5195 | 6503 | 2842 | 15528 |
| MG | FLORESTAL | 400 | 2553 | 3232 | 1417 | 7602 |
| MG | FORMIGA | 3265 | 21029 | 30220 | 13442 | 67956 |
| MG | FORTALEZA DE MINAS | 280 | 1532 | 1826 | 822 | 4460 |
| MG | FORTUNA DE MINAS | 195 | 1023 | 1243 | 525 | 2986 |
| MG | FRONTEIRA | 1492 | 7650 | 7525 | 2199 | 18866 |
| MG | FRUTAL | 3609 | 21308 | 26024 | 9567 | 60508 |
| MG | GONCALVES | 241 | 1341 | 1930 | 848 | 4360 |
| MG | GRUPIARA | 80 | 406 | 609 | 291 | 1386 |
| MG | GUAPE | 830 | 4650 | 6111 | 2678 | 14269 |
| MG | GUARANESIA | 1062 | 6379 | 8171 | 3402 | 19014 |

Monitoramento de queimadas para vigilância em saúde

Período de Monitoramento

Semana Epidemiológica 41

Conclusão do Informe

14/10/2024

| UF | Município | 0 a 4 anos | 5 a 29 anos | 30 a 59 anos | Acima de 60 anos | Total |
|----|-------------------|------------|-------------|--------------|------------------|--------|
| MG | GUARDA-MOR | 463 | 2378 | 2724 | 993 | 6558 |
| MG | GUAXUPE | 2806 | 16713 | 22597 | 10118 | 52234 |
| MG | GUIMARANIA | 508 | 2925 | 3255 | 1480 | 8168 |
| MG | GURINHATA | 272 | 1469 | 2353 | 1422 | 5516 |
| MG | HELIODORA | 408 | 2146 | 2807 | 1262 | 6623 |
| MG | IBIA | 1602 | 8948 | 10993 | 3968 | 25511 |
| MG | IBIRACI | 1060 | 5393 | 5673 | 2002 | 14128 |
| MG | IBIRITE | 13869 | 74192 | 75209 | 20760 | 184030 |
| MG | IBITIURA DE MINAS | 174 | 1113 | 1486 | 724 | 3497 |
| MG | IBITURUNA | 200 | 1025 | 1228 | 550 | 3003 |
| MG | ICARAI DE MINAS | 1020 | 4914 | 4843 | 1423 | 12200 |
| MG | IGARAPE | 3172 | 16496 | 18654 | 6239 | 44561 |
| MG | IGARATINGA | 758 | 4449 | 4552 | 1387 | 11146 |
| MG | IGUATAMA | 364 | 2285 | 3571 | 1681 | 7901 |
| MG | IJACI | 407 | 2408 | 2757 | 1095 | 6667 |
| MG | ILICINEA | 822 | 4517 | 5031 | 2141 | 12511 |
| MG | INCONFIDENTES | 376 | 2337 | 3361 | 1313 | 7387 |
| MG | INDIANOPOLIS | 500 | 2626 | 2960 | 923 | 7009 |
| MG | INGAI | 160 | 936 | 1225 | 464 | 2785 |
| MG | INHAUMA | 360 | 2252 | 2664 | 1076 | 6352 |
| MG | IPIACU | 235 | 1366 | 1764 | 864 | 4229 |
| MG | IPUIUNA | 551 | 3329 | 4515 | 1761 | 10156 |
| MG | IRAI DE MINAS | 510 | 2638 | 2826 | 1093 | 7067 |
| MG | ITABIRITO | 3328 | 19018 | 22616 | 8034 | 52996 |
| MG | ITAGUARA | 745 | 4443 | 5816 | 2506 | 13510 |
| MG | ITAJUBA | 5590 | 32933 | 41839 | 17420 | 97782 |
| MG | ITAMOGI | 517 | 3120 | 4322 | 2163 | 10122 |
| MG | ITAMONTE | 977 | 5472 | 6831 | 2564 | 15844 |
| MG | ITANHANDU | 944 | 5291 | 6623 | 2653 | 15511 |
| MG | ITAPAGIPE | 740 | 4891 | 7304 | 2576 | 15511 |
| MG | ITAPECERICA | 1075 | 6266 | 9297 | 5122 | 21760 |
| MG | ITAPEVA | 603 | 3439 | 4239 | 1695 | 9976 |
| MG | ITATIAIUCU | 768 | 4223 | 4677 | 1686 | 11354 |
| MG | ITAU DE MINAS | 881 | 5305 | 6919 | 3181 | 16286 |
| MG | ITAUNA | 5215 | 31991 | 41430 | 15819 | 94455 |
| MG | ITUIUTABA | 5836 | 35563 | 44519 | 19900 | 105818 |
| MG | ITUMIRIM | 332 | 1885 | 2524 | 1237 | 5978 |
| MG | ITURAMA | 2419 | 14704 | 17282 | 5696 | 40101 |
| MG | ITUTINGA | 201 | 1157 | 1649 | 742 | 3749 |
| MG | JACUI | 451 | 2421 | 3151 | 1672 | 7695 |
| MG | JACUTINGA | 1735 | 9426 | 11309 | 4068 | 26538 |
| MG | JAPARAIBA | 310 | 1654 | 1862 | 592 | 4418 |
| MG | JECEABA | 251 | 1436 | 2159 | 949 | 4795 |

Monitoramento de queimadas para vigilância em saúde

Período de Monitoramento

Semana Epidemiológica 41

Conclusão do Informe

14/10/2024

| UF | Município | 0 a 4 anos | 5 a 29 anos | 30 a 59 anos | Acima de 60 anos | Total |
|----|------------------------|------------|-------------|--------------|------------------|--------|
| MG | JESUANIA | 225 | 1466 | 2110 | 973 | 4774 |
| MG | JUATUBA | 1964 | 10463 | 11461 | 3935 | 27823 |
| MG | JURUAIA | 693 | 3923 | 4532 | 1647 | 10795 |
| MG | LAGAMAR | 372 | 2148 | 3328 | 1740 | 7588 |
| MG | LAGOA DA PRATA | 3224 | 19195 | 22913 | 7904 | 53236 |
| MG | LAGOA FORMOSA | 953 | 5752 | 7772 | 3691 | 18168 |
| MG | LAGOA GRANDE | 647 | 3573 | 4048 | 1413 | 9681 |
| MG | LAMBARI | 1300 | 7079 | 8525 | 4091 | 20995 |
| MG | LAVRAS | 5875 | 36014 | 45438 | 18429 | 105756 |
| MG | LEANDRO FERREIRA | 200 | 1072 | 1287 | 663 | 3222 |
| MG | LIBERDADE | 253 | 1430 | 2203 | 1108 | 4994 |
| MG | LIMEIRA DO OESTE | 445 | 2723 | 3333 | 1139 | 7640 |
| MG | LUMINARIAS | 344 | 1858 | 2261 | 968 | 5431 |
| MG | LUZ | 976 | 5851 | 7863 | 3607 | 18297 |
| MG | MACHADO | 2847 | 15470 | 17486 | 6879 | 42682 |
| MG | MADRE DE DEUS DE MINAS | 287 | 1590 | 2194 | 1048 | 5119 |
| MG | MARAVILHAS | 561 | 3070 | 3385 | 1097 | 8113 |
| MG | MARIA DA FE | 852 | 4780 | 5864 | 2523 | 14019 |
| MG | MARIO CAMPOS | 1155 | 6118 | 6546 | 1995 | 15814 |
| MG | MARMELOPOLIS | 135 | 814 | 1209 | 543 | 2701 |
| MG | MARTINHO CAMPOS | 791 | 4505 | 5785 | 2416 | 13497 |
| MG | MATEUS LEME | 2135 | 11430 | 12973 | 5093 | 31631 |
| MG | MATOZINHOS | 2451 | 14098 | 16677 | 5243 | 38469 |
| MG | MATUTINA | 172 | 1022 | 1602 | 937 | 3733 |
| MG | MEDEIROS | 244 | 1399 | 1611 | 607 | 3861 |
| MG | MINDURI | 209 | 1254 | 1679 | 749 | 3891 |
| MG | MOEDA | 288 | 1544 | 2039 | 1077 | 4948 |
| MG | MOEMA | 459 | 2550 | 3209 | 1371 | 7589 |
| MG | MONSENHOR PAULO | 553 | 3055 | 3546 | 1610 | 8764 |
| MG | MONTE ALEGRE DE MINAS | 1227 | 6851 | 8989 | 4282 | 21349 |
| MG | MONTE BELO | 681 | 4195 | 5792 | 2471 | 13139 |
| MG | MONTE CARMELO | 2854 | 16517 | 20980 | 7698 | 48049 |
| MG | MONTE SANTO DE MINAS | 1156 | 6712 | 9033 | 4603 | 21504 |
| MG | MONTE SIAO | 1408 | 8153 | 10834 | 3852 | 24247 |
| MG | MORADA NOVA DE MINAS | 553 | 2879 | 3866 | 1657 | 8955 |
| MG | MUNHOZ | 359 | 1978 | 2598 | 1025 | 5960 |
| MG | MUZAMBINHO | 1144 | 6421 | 8659 | 4298 | 20522 |
| MG | NATALANDIA | 241 | 1216 | 1370 | 479 | 3306 |
| MG | NATERCIA | 220 | 1314 | 2022 | 1171 | 4727 |
| MG | NAZARENO | 491 | 2949 | 3677 | 1593 | 8710 |
| MG | NEPOMUCENO | 1649 | 9056 | 11034 | 5143 | 26882 |
| MG | NOVA LIMA | 5797 | 32779 | 43689 | 15113 | 97378 |
| MG | NOVA PONTE | 1129 | 6554 | 6727 | 1636 | 16046 |

Monitoramento de queimadas para vigilância em saúde

Período de Monitoramento

Semana Epidemiológica 41

Conclusão do Informe

14/10/2024

| UF | Município | 0 a 4 anos | 5 a 29 anos | 30 a 59 anos | Acima de 60 anos | Total |
|----|-----------------------|------------|-------------|--------------|------------------|--------|
| MG | NOVA RESENDE | 1161 | 6135 | 7064 | 2577 | 16937 |
| MG | NOVA SERRANA | 8583 | 52255 | 41402 | 6001 | 108241 |
| MG | OLIMPIO NORONHA | 153 | 884 | 1199 | 593 | 2829 |
| MG | OLIVEIRA | 2338 | 13594 | 18117 | 7938 | 41987 |
| MG | ONCA DE PITANGUI | 215 | 1169 | 1289 | 482 | 3155 |
| MG | OURO FINO | 1793 | 10591 | 14587 | 6967 | 33938 |
| MG | PAINEIRAS | 186 | 1165 | 1928 | 1161 | 4440 |
| MG | PAINS | 448 | 2638 | 3507 | 1715 | 8308 |
| MG | PAPAGAIOS | 1217 | 6311 | 6475 | 1919 | 15922 |
| MG | PARACATU | 6923 | 37344 | 39148 | 11124 | 94539 |
| MG | PARA DE MINAS | 5568 | 33939 | 41286 | 14823 | 95616 |
| MG | PARAGUACU | 1223 | 6982 | 9110 | 4378 | 21693 |
| MG | PARAISOPOLIS | 1270 | 7073 | 9324 | 3686 | 21353 |
| MG | PARAOPEBA | 1584 | 9109 | 10548 | 3613 | 24854 |
| MG | PASSA QUATRO | 951 | 5357 | 7085 | 3046 | 16439 |
| MG | PASSA-VINTE | 100 | 609 | 875 | 440 | 2024 |
| MG | PASSOS | 6922 | 39787 | 48964 | 20297 | 115970 |
| MG | PATOS DE MINAS | 8197 | 50489 | 67931 | 28024 | 154641 |
| MG | PATROCINIO | 5839 | 32981 | 38943 | 14353 | 92116 |
| MG | PEDRA DO INDAIA | 217 | 1229 | 1726 | 805 | 3977 |
| MG | PEDRALVA | 654 | 3653 | 4653 | 2138 | 11098 |
| MG | PEDRINOPOLIS | 248 | 1286 | 1513 | 604 | 3651 |
| MG | PEDRO LEOPOLDO | 3678 | 22207 | 27923 | 11341 | 65149 |
| MG | PEQUI | 274 | 1491 | 1833 | 859 | 4457 |
| MG | PERDIGAO | 878 | 5071 | 4709 | 1336 | 11994 |
| MG | PERDIZES | 1223 | 6650 | 6706 | 1890 | 16469 |
| MG | PERDOES | 1204 | 7110 | 9106 | 4157 | 21577 |
| MG | PIEDADE DO RIO GRANDE | 198 | 1141 | 1923 | 1174 | 4436 |
| MG | PIEDADE DOS GERAIS | 275 | 1566 | 2198 | 995 | 5034 |
| MG | PIMENTA | 474 | 2849 | 3811 | 1581 | 8715 |
| MG | PINTOPOLIS | 714 | 2955 | 2742 | 1129 | 7540 |
| MG | PIRACEMA | 299 | 1900 | 2837 | 1350 | 6386 |
| MG | PIRAJUBA | 478 | 2834 | 2643 | 536 | 6491 |
| MG | PIRANGUCU | 322 | 1770 | 2331 | 1081 | 5504 |
| MG | PIRANGUINHO | 536 | 2955 | 3627 | 1565 | 8683 |
| MG | PITANGUI | 1831 | 10418 | 11762 | 4422 | 28433 |
| MG | PIUMHI | 1860 | 11422 | 14991 | 6864 | 35137 |
| MG | PLANURA | 949 | 4834 | 5190 | 1472 | 12445 |
| MG | POCO FUNDO | 927 | 5280 | 7153 | 3540 | 16900 |
| MG | POCOS DE CALDAS | 9572 | 56136 | 72421 | 31709 | 169838 |
| MG | POMPEU | 2270 | 12225 | 13100 | 4653 | 32248 |
| MG | PONTO CHIQUE | 357 | 1663 | 1669 | 616 | 4305 |
| MG | POUSO ALEGRE | 9035 | 54827 | 65767 | 24664 | 154293 |

Monitoramento de queimadas para vigilância em saúde

Período de Monitoramento

Semana Epidemiológica 41

Conclusão do Informe

14/10/2024

| UF | Município | 0 a 4 anos | 5 a 29 anos | 30 a 59 anos | Acima de 60 anos | Total |
|----|----------------------------|------------|-------------|--------------|------------------|--------|
| MG | POUSO ALTO | 293 | 1723 | 2514 | 1332 | 5862 |
| MG | PRATA | 1791 | 9905 | 12190 | 4287 | 28173 |
| MG | PRATAPOLIS | 426 | 2430 | 3494 | 2180 | 8530 |
| MG | PRATINHA | 192 | 1038 | 1615 | 813 | 3658 |
| MG | PRESIDENTE OLEGARIO | 1128 | 6440 | 8568 | 3544 | 19680 |
| MG | PRUDENTE DE MORAIS | 688 | 4011 | 4678 | 1554 | 10931 |
| MG | QUARTEL GERAL | 225 | 1310 | 1462 | 606 | 3603 |
| MG | RAPOSOS | 1028 | 5832 | 7071 | 2570 | 16501 |
| MG | RIACHINHO | 582 | 2934 | 3308 | 1308 | 8132 |
| MG | RIBEIRAO DAS NEVES | 25081 | 135922 | 139106 | 41306 | 341415 |
| MG | RIBEIRAO VERMELHO | 218 | 1262 | 1651 | 930 | 4061 |
| MG | RIO ACIMA | 663 | 3722 | 4706 | 1433 | 10524 |
| MG | RIO MANSO | 295 | 1766 | 2684 | 1179 | 5924 |
| MG | RIO PARANAIBA | 780 | 4360 | 5308 | 1908 | 12356 |
| MG | RIO PRETO | 296 | 1696 | 2371 | 1130 | 5493 |
| MG | ROMARIA | 211 | 1128 | 1542 | 626 | 3507 |
| MG | SABARA | 9043 | 50876 | 57653 | 20305 | 137877 |
| MG | SACRAMENTO | 1635 | 9254 | 11293 | 4374 | 26556 |
| MG | SANTA FE DE MINAS | 314 | 1481 | 1442 | 569 | 3806 |
| MG | SANTA JULIANA | 994 | 5798 | 6013 | 1692 | 14497 |
| MG | SANTA LUZIA | 15356 | 84232 | 92326 | 29791 | 221705 |
| MG | SANTANA DA VARGEM | 433 | 2342 | 3005 | 1267 | 7047 |
| MG | SANTANA DO GARAMBEU | 131 | 766 | 1104 | 493 | 2494 |
| MG | SANTANA DO JACARE | 256 | 1536 | 2049 | 1006 | 4847 |
| MG | SANTA RITA DE CALDAS | 441 | 2486 | 3864 | 2109 | 8900 |
| MG | SANTA RITA DE JACUTINGA | 236 | 1376 | 2054 | 1177 | 4843 |
| MG | SANTA RITA DO SAPUCAI | 2779 | 16064 | 18876 | 6507 | 44226 |
| MG | SANTA ROSA DA SERRA | 215 | 1151 | 1424 | 574 | 3364 |
| MG | SANTA VITORIA | 1171 | 6605 | 8570 | 3651 | 19997 |
| MG | SANTO ANTONIO DO AMPARO | 1217 | 6583 | 7726 | 3171 | 18697 |
| MG | SANTO ANTONIO DO MONTE | 1814 | 10392 | 11854 | 4543 | 28603 |
| MG | SAO BENTO ABADE | 425 | 2229 | 2139 | 618 | 5411 |
| MG | SAO BRAS DO SUACUI | 209 | 1158 | 1713 | 690 | 3770 |
| MG | SAO FRANCISCO DE PAULA | 351 | 2046 | 2857 | 1258 | 6512 |
| MG | SAO FRANCISCO DE SALES | 397 | 2106 | 2928 | 878 | 6309 |
| MG | SAO GONCALO DO ABAETE | 697 | 3326 | 3321 | 1183 | 8527 |
| MG | SAO GONCALO DO PARA | 789 | 4559 | 5417 | 2011 | 12776 |
| MG | SAO GONCALO DO SAPUCAI | 1625 | 8891 | 10460 | 4694 | 25670 |
| MG | SAO GOTARDO | 2422 | 13775 | 14903 | 4984 | 36084 |
| MG | SAO JOAO BATISTA DO GLORIA | 408 | 2404 | 3248 | 1481 | 7541 |
| MG | SAO JOAO DA MATA | 133 | 804 | 1222 | 584 | 2743 |
| MG | SAO JOAQUIM DE BICAS | 2179 | 12481 | 14187 | 3849 | 32696 |
| MG | SAO JOSE DA BARRA | 465 | 2626 | 3202 | 1239 | 7532 |

Monitoramento de queimadas para vigilância em saúde

Período de Monitoramento

Semana Epidemiológica 41

Conclusão do Informe

14/10/2024

| UF | Município | 0 a 4 anos | 5 a 29 anos | 30 a 59 anos | Acima de 60 anos | Total |
|----|-----------------------------|------------|-------------|--------------|------------------|--------|
| MG | SAO JOSE DA LAPA | 1588 | 9130 | 10265 | 3507 | 24490 |
| MG | SAO JOSE DA VARGINHA | 348 | 1839 | 2169 | 795 | 5151 |
| MG | SAO JOSE DO ALEGRE | 246 | 1404 | 1794 | 778 | 4222 |
| MG | SAO LOURENCO | 2597 | 14652 | 19468 | 9822 | 46539 |
| MG | SAO PEDRO DA UNIAO | 238 | 1355 | 1892 | 1078 | 4563 |
| MG | SAO ROMAO | 1099 | 5180 | 5192 | 1242 | 12713 |
| MG | SAO ROQUE DE MINAS | 411 | 2371 | 3038 | 1280 | 7100 |
| MG | SAO SEBASTIAO DA BELA VISTA | 412 | 1956 | 2262 | 968 | 5598 |
| MG | SAO SEBASTIAO DO OESTE | 454 | 2637 | 2799 | 1058 | 6948 |
| MG | SAO SEBASTIAO DO PARAISO | 4417 | 25047 | 29746 | 12705 | 71915 |
| MG | SAO SEBASTIAO DO RIO VERDE | 127 | 709 | 990 | 433 | 2259 |
| MG | SAO TOMAS DE AQUINO | 483 | 2434 | 2659 | 1404 | 6980 |
| MG | SAO THOME DAS LETRAS | 453 | 2691 | 3108 | 899 | 7151 |
| MG | SAO VICENTE DE MINAS | 457 | 2693 | 3344 | 1382 | 7876 |
| MG | SAPUCAI-MIRIM | 486 | 2538 | 2843 | 1178 | 7045 |
| MG | SARZEDO | 2598 | 13507 | 14237 | 3708 | 34050 |
| MG | SENADOR AMARAL | 400 | 2042 | 2267 | 656 | 5365 |
| MG | SENADOR JOSE BENTO | 43 | 383 | 591 | 405 | 1422 |
| MG | SERITINGA | 96 | 575 | 820 | 366 | 1857 |
| MG | SERRA DA SAUDADE | 41 | 234 | 328 | 168 | 771 |
| MG | SERRA DO SALITRE | 873 | 4592 | 4864 | 1421 | 11750 |
| MG | SERRANIA | 538 | 2716 | 2920 | 1493 | 7667 |
| MG | SERRANOS | 119 | 670 | 863 | 297 | 1949 |
| MG | SETE LAGOAS | 14202 | 85767 | 106350 | 37631 | 243950 |
| MG | SILVIANOPOLIS | 363 | 1967 | 2580 | 1348 | 6258 |
| MG | SOLEDADE DE MINAS | 422 | 2062 | 2574 | 1168 | 6226 |
| MG | TAPIRA | 295 | 1699 | 2164 | 732 | 4890 |
| MG | TAPIRAI | 94 | 577 | 784 | 414 | 1869 |
| MG | TIROS | 329 | 1838 | 2712 | 1490 | 6369 |
| MG | TOCOS DO MOJI | 152 | 1069 | 1966 | 930 | 4117 |
| MG | TOLEDO | 406 | 2146 | 2619 | 1165 | 6336 |
| MG | TRES CORACOES | 5269 | 29402 | 33498 | 12392 | 80561 |
| MG | TRES MARIAS | 2109 | 11951 | 14016 | 4986 | 33062 |
| MG | TRES PONTAS | 3586 | 20014 | 23810 | 9717 | 57127 |
| MG | TUPACIGUARA | 1432 | 8151 | 10744 | 5139 | 25466 |
| MG | TURVOLANDIA | 311 | 1798 | 2102 | 888 | 5099 |
| MG | UBAI | 1152 | 5135 | 4659 | 1715 | 12661 |
| MG | UBERABA | 19100 | 115145 | 147989 | 58043 | 340277 |
| MG | UBERLANDIA | 42074 | 250870 | 304860 | 108793 | 706597 |
| MG | UNAI | 5766 | 30976 | 36743 | 11976 | 85461 |
| MG | UNIAO DE MINAS | 278 | 1508 | 1817 | 662 | 4265 |
| MG | URUCUIA | 1695 | 7563 | 6328 | 1884 | 17470 |
| MG | VARGEM BONITA | 131 | 660 | 878 | 474 | 2143 |

Monitoramento de queimadas para vigilância em saúde

Período de Monitoramento

Semana Epidemiológica 41

Conclusão do Informe

14/10/2024

| UF | Município | 0 a 4 anos | 5 a 29 anos | 30 a 59 anos | Acima de 60 anos | Total |
|----|-----------------------------|------------|-------------|--------------|------------------|---------|
| MG | VARGINHA | 8124 | 47172 | 59362 | 22950 | 137608 |
| MG | VARJAO DE MINAS | 568 | 2955 | 2983 | 729 | 7235 |
| MG | VAZANTE | 1253 | 7131 | 9041 | 3267 | 20692 |
| MG | VERISSIMO | 287 | 1449 | 1641 | 713 | 4090 |
| MG | VESPASIANO | 9719 | 52982 | 54248 | 14900 | 131849 |
| MG | VIRGINIA | 516 | 2715 | 3759 | 1662 | 8652 |
| MG | WENCESLAU BRAZ | 155 | 821 | 1072 | 495 | 2543 |
| RJ | ARMACAO DOS BUZIOS | 2538 | 12528 | 15184 | 4810 | 35060 |
| RJ | ARRAIAL DO CABO | 1995 | 10048 | 12908 | 5876 | 30827 |
| RJ | BARRA DO PIRAI | 6355 | 32674 | 42255 | 19855 | 101139 |
| RJ | BARRA MANSA | 11253 | 59781 | 79499 | 34704 | 185237 |
| RJ | BELFORD ROXO | 38232 | 193145 | 213089 | 70773 | 515239 |
| RJ | CABO FRIO | 16770 | 81588 | 96722 | 38997 | 234077 |
| RJ | DUQUE DE CAXIAS | 67781 | 342578 | 385656 | 133434 | 929449 |
| RJ | ENGENHEIRO PAULO DE FRONTIN | 766 | 4291 | 6343 | 2738 | 14138 |
| RJ | ITAGUAI | 10321 | 50562 | 57259 | 18405 | 136547 |
| RJ | ITATIAIA | 2209 | 10882 | 13955 | 5266 | 32312 |
| RJ | JAPERI | 8452 | 42143 | 43520 | 12181 | 106296 |
| RJ | MENDES | 981 | 5437 | 8205 | 4058 | 18681 |
| RJ | MESQUITA | 12018 | 62179 | 73379 | 29440 | 177016 |
| RJ | NILOPOLIS | 10022 | 53422 | 69229 | 30220 | 162893 |
| RJ | NITEROI | 25222 | 146729 | 223229 | 121801 | 516981 |
| RJ | NOVA IGUACU | 58688 | 300343 | 341039 | 125318 | 825388 |
| RJ | PARACAMBI | 2534 | 16943 | 24823 | 8793 | 53093 |
| RJ | PINHEIRAL | 1685 | 8623 | 10742 | 4513 | 25563 |
| RJ | PIRAI | 1815 | 9540 | 12876 | 5571 | 29802 |
| RJ | PORTO REAL | 1533 | 7645 | 8427 | 2649 | 20254 |
| RJ | QUATIS | 1086 | 4986 | 6051 | 2439 | 14562 |
| RJ | QUEIMADOS | 11836 | 57595 | 62442 | 20438 | 152311 |
| RJ | RESENDE | 8981 | 45499 | 56865 | 21899 | 133244 |
| RJ | RIO CLARO | 1250 | 6176 | 7994 | 3257 | 18677 |
| RJ | RIO DE JANEIRO | 405337 | 2214815 | 2844734 | 1310675 | 6775561 |
| RJ | SAO JOAO DE MERITI | 32213 | 166105 | 197366 | 77701 | 473385 |
| RJ | SAO PEDRO DA ALDEIA | 7789 | 38256 | 44653 | 16858 | 107556 |
| RJ | SEROPEDICA | 5903 | 30611 | 34725 | 12602 | 83841 |
| RJ | VALENCA | 4731 | 24508 | 31692 | 16271 | 77202 |
| RJ | VASSOURAS | 2362 | 12405 | 15484 | 7011 | 37262 |
| RJ | VOLTA REDONDA | 15735 | 85085 | 117339 | 56766 | 274925 |
| SP | ADAMANTINA | 1663 | 9675 | 15610 | 8205 | 35153 |
| SP | ADOLFO | 184 | 968 | 1568 | 825 | 3545 |
| SP | AGUAI | 2655 | 13480 | 15268 | 5578 | 36981 |
| SP | AGUAS DA PRATA | 426 | 2220 | 3531 | 2085 | 8262 |
| SP | AGUAS DE LINDOIA | 1071 | 5750 | 8226 | 3861 | 18908 |

Monitoramento de queimadas para vigilância em saúde

Período de Monitoramento

Semana Epidemiológica 41

Conclusão do Informe

14/10/2024

| UF | Município | 0 a 4 anos | 5 a 29 anos | 30 a 59 anos | Acima de 60 anos | Total |
|----|------------------------|------------|-------------|--------------|------------------|--------|
| SP | AGUAS DE SANTA BARBARA | 412 | 1983 | 2551 | 1196 | 6142 |
| SP | AGUAS DE SAO PEDRO | 141 | 882 | 1518 | 1047 | 3588 |
| SP | AGUDOS | 2544 | 12749 | 16153 | 6136 | 37582 |
| SP | ALAMBARI | 504 | 2261 | 2528 | 938 | 6231 |
| SP | ALFREDO MARCONDES | 186 | 1070 | 1831 | 1114 | 4201 |
| SP | ALTAIR | 318 | 1598 | 1782 | 513 | 4211 |
| SP | ALTINOPOLIS | 936 | 5167 | 6829 | 3289 | 16221 |
| SP | ALTO ALEGRE | 209 | 1137 | 1733 | 999 | 4078 |
| SP | ALUMINIO | 1408 | 7205 | 7854 | 2436 | 18903 |
| SP | ALVARES FLORENCE | 145 | 862 | 1657 | 952 | 3616 |
| SP | ALVARES MACHADO | 1508 | 8129 | 10607 | 4834 | 25078 |
| SP | ALVARO DE CARVALHO | 301 | 1863 | 2427 | 729 | 5320 |
| SP | ALVINLANDIA | 247 | 1146 | 1328 | 530 | 3251 |
| SP | AMERICANA | 13360 | 75932 | 110412 | 44666 | 244370 |
| SP | AMERICO BRASILIENSE | 3101 | 15893 | 17735 | 4816 | 41545 |
| SP | AMERICO DE CAMPOS | 311 | 1740 | 2588 | 1354 | 5993 |
| SP | AMPARO | 3962 | 22352 | 32460 | 14371 | 73145 |
| SP | ANALANDIA | 359 | 1676 | 2053 | 1027 | 5115 |
| SP | ANDRADINA | 3145 | 17227 | 25417 | 11456 | 57245 |
| SP | ANGATUBA | 1818 | 9076 | 10718 | 4112 | 25724 |
| SP | ANHEMBI | 562 | 2556 | 2787 | 1006 | 6911 |
| SP | ANHUMAS | 264 | 1372 | 1795 | 741 | 4172 |
| SP | APARECIDA | 2251 | 11865 | 15787 | 6308 | 36211 |
| SP | APARECIDA D'OESTE | 188 | 1068 | 1777 | 1089 | 4122 |
| SP | ARACARIGUAMA | 2093 | 9650 | 9111 | 2489 | 23343 |
| SP | ARACATUBA | 10924 | 59868 | 89597 | 38821 | 199210 |
| SP | ARACOIABA DA SERRA | 2384 | 11856 | 15304 | 5845 | 35389 |
| SP | ARAMINA | 319 | 1787 | 2502 | 1081 | 5689 |
| SP | ARAPEI | 163 | 811 | 1044 | 434 | 2452 |
| SP | ARARAQUARA | 13339 | 75350 | 106830 | 45023 | 240542 |
| SP | ARARAS | 8081 | 44169 | 60380 | 24109 | 136739 |
| SP | ARCO-IRIS | 98 | 494 | 773 | 390 | 1755 |
| SP | AREALVA | 476 | 2537 | 3595 | 2057 | 8665 |
| SP | AREIAS | 303 | 1399 | 1602 | 602 | 3906 |
| SP | AREIOPOLIS | 852 | 4201 | 4826 | 1307 | 11186 |
| SP | ARIRANHA | 647 | 3439 | 4180 | 1585 | 9851 |
| SP | ARTUR NOGUEIRA | 3873 | 20323 | 24022 | 8029 | 56247 |
| SP | ARUJA | 6668 | 33845 | 38963 | 12977 | 92453 |
| SP | ASPASIA | 88 | 499 | 842 | 386 | 1815 |
| SP | ASSIS | 6112 | 33563 | 46160 | 19933 | 105768 |
| SP | ATIBAIA | 9031 | 47055 | 62522 | 26770 | 145378 |
| SP | AURIFLAMA | 772 | 4516 | 6853 | 3175 | 15316 |
| SP | AVAI | 388 | 1998 | 2245 | 836 | 5467 |

Monitoramento de queimadas para vigilância em saúde

Período de Monitoramento

Semana Epidemiológica 41

Conclusão do Informe

14/10/2024

| UF | Município | 0 a 4 anos | 5 a 29 anos | 30 a 59 anos | Acima de 60 anos | Total |
|----|-----------------------|------------|-------------|--------------|------------------|--------|
| SP | AVANHANDAVA | 886 | 5396 | 6255 | 1526 | 14063 |
| SP | BADY BASSITT | 1095 | 5985 | 7916 | 3017 | 18013 |
| SP | BALBINOS | 39 | 897 | 5015 | 176 | 6127 |
| SP | BALSAMO | 490 | 2693 | 4060 | 1966 | 9209 |
| SP | BANANAL | 784 | 3779 | 4464 | 2012 | 11039 |
| SP | BARBOSA | 522 | 2611 | 3153 | 1246 | 7532 |
| SP | BARIRI | 2263 | 12098 | 14853 | 6630 | 35844 |
| SP | BARRA BONITA | 1806 | 10293 | 16590 | 7436 | 36125 |
| SP | BARRETOS | 7425 | 39609 | 54624 | 21888 | 123546 |
| SP | BARRINHA | 2798 | 13451 | 13812 | 3476 | 33537 |
| SP | BARUERI | 20545 | 105193 | 118877 | 35089 | 279704 |
| SP | BASTOS | 1325 | 6721 | 9078 | 3828 | 20952 |
| SP | BATATAIS | 3815 | 20776 | 26861 | 11986 | 63438 |
| SP | BAURU | 22812 | 124232 | 165381 | 69281 | 381706 |
| SP | BEBEDOURO | 4506 | 24087 | 33672 | 15347 | 77612 |
| SP | BENTO DE ABREU | 207 | 1077 | 1293 | 451 | 3028 |
| SP | BERNARDINO DE CAMPOS | 682 | 3514 | 4628 | 2344 | 11168 |
| SP | BILAC | 374 | 2423 | 3715 | 1685 | 8197 |
| SP | BIRIGUI | 7299 | 40340 | 56290 | 22165 | 126094 |
| SP | BOA ESPERANCA DO SUL | 1132 | 5593 | 6342 | 2044 | 15111 |
| SP | BOCAINA | 805 | 4369 | 5495 | 1902 | 12571 |
| SP | BOFETE | 886 | 3926 | 5005 | 2290 | 12107 |
| SP | BOITUVA | 4509 | 23167 | 27462 | 8172 | 63310 |
| SP | BOM JESUS DOS PERDOES | 1922 | 9785 | 11297 | 3502 | 26506 |
| SP | BORA | 55 | 292 | 377 | 115 | 839 |
| SP | BORACEIA | 365 | 1797 | 1951 | 800 | 4913 |
| SP | BORBOREMA | 940 | 5160 | 7136 | 3042 | 16278 |
| SP | BOREBI | 212 | 975 | 1115 | 411 | 2713 |
| SP | BOTUCATU | 9596 | 49970 | 63761 | 26391 | 149718 |
| SP | BRAGANCA PAULISTA | 10389 | 56482 | 75344 | 30131 | 172346 |
| SP | BRAUNA | 373 | 1976 | 2350 | 1096 | 5795 |
| SP | BREJO ALEGRE | 174 | 983 | 1262 | 492 | 2911 |
| SP | BRODOWSKI | 1633 | 9039 | 10739 | 4194 | 25605 |
| SP | BROTAS | 1718 | 8771 | 10366 | 4007 | 24862 |
| SP | BURITAMA | 1055 | 5460 | 7645 | 3254 | 17414 |
| SP | BURITIZAL | 275 | 1450 | 1938 | 884 | 4547 |
| SP | CABRALIA PAULISTA | 282 | 1459 | 1767 | 714 | 4222 |
| SP | CABREUVA | 4144 | 20249 | 21019 | 5718 | 51130 |
| SP | CACAPAVA | 6310 | 32187 | 41047 | 16208 | 95752 |
| SP | CACHOEIRA PAULISTA | 2268 | 11181 | 14439 | 5939 | 33827 |
| SP | CACONDE | 1259 | 6239 | 7758 | 3775 | 19031 |
| SP | CAFELANDIA | 1100 | 5723 | 7623 | 3471 | 17917 |
| SP | CAIABU | 234 | 1294 | 1812 | 855 | 4195 |

Monitoramento de queimadas para vigilância em saúde

Período de Monitoramento

Semana Epidemiológica 41

Conclusão do Informe

14/10/2024

| UF | Município | 0 a 4 anos | 5 a 29 anos | 30 a 59 anos | Acima de 60 anos | Total |
|----|-------------------------|------------|-------------|--------------|------------------|---------|
| SP | CAEIRAS | 7586 | 38560 | 44949 | 12949 | 104044 |
| SP | CAIUA | 324 | 1749 | 2754 | 1190 | 6017 |
| SP | CAJAMAR | 6332 | 32002 | 32786 | 7914 | 79034 |
| SP | CAJOBI | 569 | 3368 | 4648 | 2064 | 10649 |
| SP | CAJURU | 1870 | 9372 | 11036 | 4335 | 26613 |
| SP | CAMPINA DO MONTE ALEGRE | 438 | 2096 | 2575 | 979 | 6088 |
| SP | CAMPINAS | 71531 | 404402 | 533938 | 213366 | 1223237 |
| SP | CAMPO LIMPO PAULISTA | 6226 | 30949 | 36806 | 12426 | 86407 |
| SP | CAMPOS DO JORDAO | 3766 | 19177 | 22710 | 7060 | 52713 |
| SP | CAMPOS NOVOS PAULISTA | 369 | 1793 | 2006 | 860 | 5028 |
| SP | CANAS | 493 | 2144 | 2062 | 569 | 5268 |
| SP | CANDIDO MOTA | 1949 | 10010 | 13351 | 6100 | 31410 |
| SP | CANDIDO RODRIGUES | 125 | 784 | 1236 | 660 | 2805 |
| SP | CANITAR | 481 | 2188 | 2088 | 608 | 5365 |
| SP | CAPELA DO ALTO | 1539 | 7828 | 9013 | 2877 | 21257 |
| SP | CAPIVARI | 4014 | 20595 | 24340 | 8024 | 56973 |
| SP | CARAPICUIBA | 30564 | 152427 | 170756 | 51628 | 405375 |
| SP | CARDOSO | 743 | 3616 | 5410 | 2602 | 12371 |
| SP | CASA BRANCA | 1788 | 9961 | 13546 | 5360 | 30655 |
| SP | CASSIA DOS COQUEIROS | 137 | 752 | 1027 | 572 | 2488 |
| SP | CASTILHO | 1501 | 7244 | 9354 | 3422 | 21521 |
| SP | CATANDUVA | 6743 | 36933 | 54641 | 24797 | 123114 |
| SP | CATIGUA | 484 | 2613 | 3508 | 1300 | 7905 |
| SP | CEDRAL | 512 | 2844 | 4076 | 2020 | 9452 |
| SP | CERQUILHO | 3166 | 17266 | 22039 | 8160 | 50631 |
| SP | CESARIO LANGE | 1334 | 6834 | 7774 | 2653 | 18595 |
| SP | CHARQUEADA | 1197 | 6343 | 7423 | 2576 | 17539 |
| SP | CLEMENTINA | 697 | 3468 | 3606 | 1123 | 8894 |
| SP | COLINA | 1105 | 6024 | 8158 | 3314 | 18601 |
| SP | COLOMBIA | 401 | 2136 | 2735 | 951 | 6223 |
| SP | CONCHAL | 2052 | 10755 | 11751 | 3933 | 28491 |
| SP | CONCHAS | 1290 | 6123 | 7341 | 3384 | 18138 |
| SP | CORDEIROPOLIS | 1652 | 8966 | 10595 | 3903 | 25116 |
| SP | COROADOS | 414 | 2034 | 2672 | 1077 | 6197 |
| SP | CORUMBATAI | 250 | 1337 | 1757 | 728 | 4072 |
| SP | COSMOPOLIS | 5492 | 28429 | 31636 | 9105 | 74662 |
| SP | COSMORAMA | 359 | 2015 | 3145 | 1770 | 7289 |
| SP | COTIA | 19288 | 96010 | 110030 | 32554 | 257882 |
| SP | CRAVINHOS | 2370 | 12625 | 15184 | 5679 | 35858 |
| SP | CRISTAIS PAULISTA | 587 | 2942 | 3790 | 1484 | 8803 |
| SP | CRUZALIA | 97 | 532 | 917 | 475 | 2021 |
| SP | CRUZEIRO | 5412 | 27626 | 35237 | 14620 | 82895 |
| SP | CUBATAO | 9846 | 50904 | 55756 | 16015 | 132521 |

Monitoramento de queimadas para vigilância em saúde

Período de Monitoramento

Semana Epidemiológica 41

Conclusão do Informe

14/10/2024

| UF | Município | 0 a 4 anos | 5 a 29 anos | 30 a 59 anos | Acima de 60 anos | Total |
|----|----------------------------|------------|-------------|--------------|------------------|--------|
| SP | DESCALVADO | 1934 | 10504 | 15018 | 6641 | 34097 |
| SP | DIADEMA | 30674 | 160923 | 183831 | 54122 | 429550 |
| SP | DIRCE REIS | 98 | 486 | 816 | 405 | 1805 |
| SP | DIVINOLANDIA | 544 | 3117 | 4879 | 2487 | 11027 |
| SP | DOBRADA | 745 | 3764 | 3554 | 1025 | 9088 |
| SP | DOIS CORREGOS | 2059 | 10077 | 11180 | 4388 | 27704 |
| SP | DOLCINOPOLIS | 100 | 574 | 915 | 519 | 2108 |
| SP | DOURADO | 486 | 2702 | 3790 | 1905 | 8883 |
| SP | DRACENA | 2288 | 13488 | 21438 | 10073 | 47287 |
| SP | DUARTINA | 672 | 3618 | 5415 | 2716 | 12421 |
| SP | DUMONT | 681 | 3837 | 4275 | 1381 | 10174 |
| SP | ECHAPORA | 375 | 1853 | 2475 | 1323 | 6026 |
| SP | ELIAS FAUSTO | 1231 | 6392 | 7890 | 2582 | 18095 |
| SP | ELISIARIO | 230 | 1254 | 1630 | 628 | 3742 |
| SP | EMBAUBA | 135 | 754 | 1064 | 493 | 2446 |
| SP | EMBU DAS ARTES | 22016 | 109589 | 116180 | 31479 | 279264 |
| SP | EMBU-GUACU | 5199 | 26122 | 29101 | 9980 | 70402 |
| SP | EMILIANOPOLIS | 174 | 975 | 1394 | 695 | 3238 |
| SP | ENGENHEIRO COELHO | 1762 | 9314 | 8654 | 1982 | 21712 |
| SP | ESPIRITO SANTO DO PINHAL | 2457 | 13919 | 19616 | 8615 | 44607 |
| SP | ESPIRITO SANTO DO TURVO | 400 | 1896 | 1985 | 645 | 4926 |
| SP | ESTRELA D'OESTE | 441 | 2426 | 3741 | 1812 | 8420 |
| SP | ESTRELA DO NORTE | 193 | 972 | 1189 | 420 | 2774 |
| SP | EUCLIDES DA CUNHA PAULISTA | 669 | 3170 | 3972 | 1469 | 9280 |
| SP | FERNANDOPOLIS | 3429 | 19828 | 31027 | 15396 | 69680 |
| SP | FERNANDO PRESTES | 313 | 1650 | 2446 | 1396 | 5805 |
| SP | FERNAO | 114 | 534 | 772 | 319 | 1739 |
| SP | FERRAZ DE VASCONCELOS | 15641 | 78996 | 81754 | 22270 | 198661 |
| SP | FLORA RICA | 56 | 342 | 596 | 403 | 1397 |
| SP | FLOREAL | 86 | 662 | 1301 | 835 | 2884 |
| SP | FLORIDA PAULISTA | 781 | 5006 | 6962 | 2187 | 14936 |
| SP | FLORINIA | 147 | 780 | 1116 | 588 | 2631 |
| SP | FRANCA | 23578 | 124888 | 151030 | 59043 | 358539 |
| SP | FRANCISCO MORATO | 15572 | 73161 | 71066 | 19573 | 179372 |
| SP | FRANCO DA ROCHA | 12020 | 61890 | 67279 | 17249 | 158438 |
| SP | GABRIEL MONTEIRO | 131 | 723 | 1278 | 644 | 2776 |
| SP | GALIA | 364 | 1824 | 2757 | 1474 | 6419 |
| SP | GARCA | 2721 | 14091 | 19157 | 8460 | 44429 |
| SP | GASTAO VIDIGAL | 305 | 1730 | 2164 | 712 | 4911 |
| SP | GAVIAO PEIXOTO | 350 | 1731 | 2095 | 665 | 4841 |
| SP | GENERAL SALGADO | 582 | 3135 | 4833 | 2305 | 10855 |
| SP | GETULINA | 674 | 3839 | 5079 | 1893 | 11485 |
| SP | GLICERIO | 340 | 1661 | 2009 | 832 | 4842 |

Monitoramento de queimadas para vigilância em saúde

Período de Monitoramento

Semana Epidemiológica 41

Conclusão do Informe

14/10/2024

| UF | Município | 0 a 4 anos | 5 a 29 anos | 30 a 59 anos | Acima de 60 anos | Total |
|----|------------------|------------|-------------|--------------|------------------|---------|
| SP | GUAIKARA | 874 | 4388 | 5259 | 1895 | 12416 |
| SP | GUAIMBE | 408 | 1970 | 2390 | 1038 | 5806 |
| SP | GUAIRA | 2606 | 13508 | 18268 | 6901 | 41283 |
| SP | GUAPIACU | 1277 | 7121 | 9897 | 3792 | 22087 |
| SP | GUARA | 1710 | 8118 | 8522 | 3044 | 21394 |
| SP | GUARACAI | 430 | 2281 | 3630 | 1917 | 8258 |
| SP | GUARACI | 810 | 4067 | 4744 | 1761 | 11382 |
| SP | GUARANI D'OESTE | 127 | 605 | 832 | 432 | 1996 |
| SP | GUARANTA | 506 | 2411 | 2718 | 1050 | 6685 |
| SP | GUARARAPES | 1881 | 10181 | 14672 | 6523 | 33257 |
| SP | GUARAREMA | 1992 | 10582 | 13002 | 4889 | 30465 |
| SP | GUARATINGUETA | 7219 | 39147 | 54234 | 22592 | 123192 |
| SP | GUAREI | 865 | 6553 | 9909 | 1917 | 19244 |
| SP | GUARIBA | 3048 | 15352 | 17263 | 5194 | 40857 |
| SP | GUARULHOS | 104004 | 535032 | 587959 | 177699 | 1404694 |
| SP | GUATAPARA | 594 | 2800 | 3085 | 1281 | 7760 |
| SP | GUZOLANDIA | 366 | 1833 | 2261 | 886 | 5346 |
| SP | HERCULANDIA | 645 | 3269 | 4071 | 1664 | 9649 |
| SP | HOLAMBRA | 1009 | 5340 | 7085 | 2171 | 15605 |
| SP | HORTOLANDIA | 16317 | 88982 | 102697 | 29574 | 237570 |
| SP | IACANGA | 754 | 4085 | 5245 | 1918 | 12002 |
| SP | IACRI | 357 | 1875 | 2667 | 1370 | 6269 |
| SP | IARAS | 424 | 2982 | 5329 | 1051 | 9786 |
| SP | IBATE | 2639 | 13804 | 15162 | 4225 | 35830 |
| SP | IBIRA | 771 | 4135 | 5360 | 2373 | 12639 |
| SP | IBIRAREMA | 541 | 2817 | 3302 | 1266 | 7926 |
| SP | IBITINGA | 3707 | 20284 | 27385 | 9774 | 61150 |
| SP | IBIUNA | 5824 | 28224 | 33668 | 12346 | 80062 |
| SP | ICEM | 588 | 3032 | 3582 | 1161 | 8363 |
| SP | IEPE | 520 | 2659 | 3491 | 1558 | 8228 |
| SP | IGARACU DO TIETE | 1595 | 8396 | 11027 | 3803 | 24821 |
| SP | IGARAPAVA | 2009 | 10739 | 12943 | 5100 | 30791 |
| SP | IGARATA | 653 | 3240 | 4031 | 1707 | 9631 |
| SP | ILHA SOLTEIRA | 1339 | 7627 | 11911 | 6009 | 26886 |
| SP | INDAIATUBA | 16660 | 90687 | 115687 | 37656 | 260690 |
| SP | INDIANA | 270 | 1488 | 2187 | 928 | 4873 |
| SP | INDIAPORA | 182 | 1003 | 1686 | 1005 | 3876 |
| SP | INUBIA PAULISTA | 237 | 1290 | 1740 | 778 | 4045 |
| SP | IPAUSSU | 1126 | 5539 | 6115 | 2385 | 15165 |
| SP | IPERO | 3016 | 15019 | 16177 | 4559 | 38771 |
| SP | IPEUNA | 610 | 3099 | 3125 | 990 | 7824 |
| SP | IPIGUA | 336 | 1690 | 2376 | 1155 | 5557 |
| SP | IPIUA | 1216 | 6486 | 6979 | 2113 | 16794 |

Monitoramento de queimadas para vigilância em saúde

Período de Monitoramento

Semana Epidemiológica 41

Conclusão do Informe

14/10/2024

| UF | Município | 0 a 4 anos | 5 a 29 anos | 30 a 59 anos | Acima de 60 anos | Total |
|----|----------------------|------------|-------------|--------------|------------------|--------|
| SP | IRACEMAPOLIS | 1624 | 8884 | 10843 | 3631 | 24982 |
| SP | IRAPUA | 545 | 2806 | 3458 | 1292 | 8101 |
| SP | IRAPURU | 297 | 2517 | 4120 | 1422 | 8356 |
| SP | ITAJOBI | 729 | 4313 | 6719 | 3570 | 15331 |
| SP | ITAJU | 268 | 1499 | 1565 | 605 | 3937 |
| SP | ITANHAEM | 7851 | 34276 | 41003 | 21221 | 104351 |
| SP | ITAPECERICA DA SERRA | 13767 | 70109 | 75275 | 20423 | 179574 |
| SP | ITAPETININGA | 11810 | 60573 | 69375 | 25348 | 167106 |
| SP | ITAPEVI | 20921 | 100738 | 98215 | 24257 | 244131 |
| SP | ITAPIRA | 3972 | 23190 | 33901 | 14620 | 75683 |
| SP | ITAPOLIS | 2382 | 13525 | 19429 | 8200 | 43536 |
| SP | ITAPUI | 1076 | 5218 | 5890 | 2113 | 14297 |
| SP | ITAPURA | 350 | 1689 | 2184 | 771 | 4994 |
| SP | ITAQUAQUECETUBA | 32165 | 155010 | 151860 | 40047 | 379082 |
| SP | ITATIBA | 7592 | 42062 | 55472 | 19128 | 124254 |
| SP | ITIRAPINA | 1038 | 7044 | 8272 | 2256 | 18610 |
| SP | ITIRAPUA | 520 | 2436 | 2550 | 1081 | 6587 |
| SP | ITOBI | 499 | 2584 | 3416 | 1363 | 7862 |
| SP | ITU | 11707 | 61379 | 77489 | 26575 | 177150 |
| SP | ITUPEVA | 5054 | 25161 | 27476 | 6639 | 64330 |
| SP | ITUVERAVA | 2543 | 13541 | 18153 | 8022 | 42259 |
| SP | JABORANDI | 453 | 2395 | 2948 | 1167 | 6963 |
| SP | JABOTICABAL | 4452 | 24777 | 33947 | 14853 | 78029 |
| SP | JACAREI | 15745 | 80858 | 101423 | 39093 | 237119 |
| SP | JACI | 464 | 2596 | 3305 | 957 | 7322 |
| SP | JAGUARIUNA | 3963 | 21225 | 25944 | 8789 | 59921 |
| SP | JALES | 2446 | 13633 | 22074 | 11138 | 49291 |
| SP | JAMBEIRO | 483 | 2444 | 2930 | 971 | 6828 |
| SP | JANDIRA | 9826 | 49798 | 54126 | 13984 | 127734 |
| SP | JARDINOPOLIS | 3362 | 16585 | 18732 | 6865 | 45544 |
| SP | JARINU | 2253 | 10839 | 13361 | 4720 | 31173 |
| SP | JAU | 9667 | 51501 | 66442 | 25853 | 153463 |
| SP | JERIQUARA | 254 | 1155 | 1297 | 437 | 3143 |
| SP | JOANOPOLIS | 818 | 4221 | 5761 | 2653 | 13453 |
| SP | JOAO RAMALHO | 318 | 1643 | 1994 | 622 | 4577 |
| SP | JOSE BONIFACIO | 2222 | 12590 | 16536 | 6359 | 37707 |
| SP | JULIO MESQUITA | 303 | 1650 | 2050 | 821 | 4824 |
| SP | JUMIRIM | 217 | 1286 | 1502 | 462 | 3467 |
| SP | JUNDIAI | 25148 | 135683 | 189053 | 77051 | 426935 |
| SP | JUNQUEIROPOLIS | 1104 | 6417 | 9492 | 3965 | 20978 |
| SP | JUQUITIBA | 2454 | 11620 | 13290 | 4480 | 31844 |
| SP | LAGOINHA | 260 | 1408 | 2084 | 1130 | 4882 |
| SP | LARANJAL PAULISTA | 1799 | 9537 | 12311 | 5400 | 29047 |

Monitoramento de queimadas para vigilância em saúde

Período de Monitoramento

Semana Epidemiológica 41

Conclusão do Informe

14/10/2024

| UF | Município | 0 a 4 anos | 5 a 29 anos | 30 a 59 anos | Acima de 60 anos | Total |
|----|-------------------------|------------|-------------|--------------|------------------|--------|
| SP | LAVINIA | 214 | 3147 | 8316 | 904 | 12581 |
| SP | LAVRINHAS | 611 | 2888 | 2978 | 884 | 7361 |
| SP | LEME | 7365 | 37829 | 44549 | 15530 | 105273 |
| SP | LENCOIS PAULISTA | 4628 | 23924 | 30323 | 10658 | 69533 |
| SP | LIMEIRA | 18905 | 102199 | 136533 | 53146 | 310783 |
| SP | LINDOIA | 577 | 2783 | 3514 | 1327 | 8201 |
| SP | LINS | 4534 | 25187 | 34707 | 14550 | 78978 |
| SP | LORENA | 5948 | 30144 | 37806 | 15634 | 89532 |
| SP | LOURDES | 112 | 655 | 1041 | 503 | 2311 |
| SP | LOUVEIRA | 3850 | 20675 | 21701 | 4781 | 51007 |
| SP | LUCELIA | 1165 | 6910 | 9948 | 3999 | 22022 |
| SP | LUCIANOPOLIS | 160 | 787 | 903 | 562 | 2412 |
| SP | LUIS ANTONIO | 1191 | 6415 | 6347 | 1675 | 15628 |
| SP | LUIZIANIA | 378 | 2114 | 2517 | 909 | 5918 |
| SP | LUPERCIO | 340 | 1596 | 1876 | 796 | 4608 |
| SP | LUTECIA | 156 | 864 | 1070 | 533 | 2623 |
| SP | MACATUBA | 1149 | 5838 | 7403 | 2873 | 17263 |
| SP | MACAUBAL | 438 | 2350 | 3579 | 1807 | 8174 |
| SP | MACEDONIA | 180 | 1002 | 1609 | 895 | 3686 |
| SP | MAGDA | 146 | 801 | 1379 | 760 | 3086 |
| SP | MAIRINQUE | 3329 | 16835 | 20104 | 7455 | 47723 |
| SP | MAIRIPORA | 6551 | 36473 | 46448 | 14173 | 103645 |
| SP | MARABA PAULISTA | 222 | 1912 | 3248 | 657 | 6039 |
| SP | MARACAI | 868 | 4579 | 6171 | 2451 | 14069 |
| SP | MARAPOAMA | 152 | 919 | 1394 | 632 | 3097 |
| SP | MARIAPOLIS | 258 | 1362 | 1776 | 702 | 4098 |
| SP | MARILIA | 13725 | 76118 | 105708 | 46698 | 242249 |
| SP | MARINOPOLIS | 96 | 604 | 974 | 427 | 2101 |
| SP | MARTINOPOLIS | 1523 | 8799 | 11713 | 4756 | 26791 |
| SP | MATAO | 4699 | 26306 | 37800 | 15264 | 84069 |
| SP | MAUA | 33176 | 176307 | 208748 | 63494 | 481725 |
| SP | MENDONCA | 305 | 1845 | 2531 | 957 | 5638 |
| SP | MERIDIANO | 212 | 1105 | 1708 | 788 | 3813 |
| SP | MESOPOLIS | 121 | 590 | 829 | 363 | 1903 |
| SP | MIGUELOPOLIS | 1664 | 8173 | 9431 | 3212 | 22480 |
| SP | MINEIROS DO TIETE | 861 | 4429 | 5418 | 2315 | 13023 |
| SP | MIRA ESTRELA | 160 | 859 | 1296 | 810 | 3125 |
| SP | MIRANDOPOLIS | 1384 | 8599 | 14137 | 5724 | 29844 |
| SP | MIRANTE DO PARANAPANEMA | 1153 | 5828 | 7960 | 3474 | 18415 |
| SP | MIRASSOL | 3431 | 19000 | 27281 | 11056 | 60768 |
| SP | MIRASSOLANDIA | 297 | 1563 | 2041 | 1065 | 4966 |
| SP | MOCOCA | 4061 | 21577 | 29938 | 13496 | 69072 |
| SP | MOGI DAS CRUZES | 32593 | 163677 | 191916 | 67401 | 455587 |

Monitoramento de queimadas para vigilância em saúde

Período de Monitoramento

Semana Epidemiológica 41

Conclusão do Informe

14/10/2024

| UF | Município | 0 a 4 anos | 5 a 29 anos | 30 a 59 anos | Acima de 60 anos | Total |
|----|---------------------|------------|-------------|--------------|------------------|--------|
| SP | MOGI GUACU | 9311 | 50489 | 68009 | 26337 | 154146 |
| SP | MOGI MIRIM | 5438 | 29618 | 41463 | 17579 | 94098 |
| SP | MOMBUCA | 261 | 1224 | 1494 | 544 | 3523 |
| SP | MONCOES | 108 | 578 | 1067 | 521 | 2274 |
| SP | MONGAGUA | 4313 | 19127 | 23423 | 11704 | 58567 |
| SP | MONTE ALEGRE DO SUL | 455 | 2475 | 3601 | 1650 | 8181 |
| SP | MONTE ALTO | 2724 | 15410 | 22590 | 10315 | 51039 |
| SP | MONTE APRAZIVEL | 1488 | 8342 | 11245 | 4576 | 25651 |
| SP | MONTE AZUL PAULISTA | 1046 | 5761 | 8315 | 3806 | 18928 |
| SP | MONTE CASTELO | 190 | 1146 | 1828 | 1002 | 4166 |
| SP | MONTEIRO LOBATO | 293 | 1460 | 1992 | 994 | 4739 |
| SP | MONTE MOR | 4578 | 23062 | 26082 | 7985 | 61707 |
| SP | MORRO AGUDO | 2649 | 12993 | 13925 | 4031 | 33598 |
| SP | MORUNGABA | 919 | 4857 | 5935 | 2225 | 13936 |
| SP | MOTUCA | 315 | 1580 | 2129 | 807 | 4831 |
| SP | MURUTINGA DO SUL | 213 | 1235 | 1949 | 1128 | 4525 |
| SP | NANTES | 250 | 1198 | 1369 | 398 | 3215 |
| SP | NARANDIBA | 351 | 1840 | 2109 | 650 | 4950 |
| SP | NAZARE PAULISTA | 1146 | 6037 | 8330 | 3353 | 18866 |
| SP | NEVES PAULISTA | 374 | 2240 | 4146 | 2157 | 8917 |
| SP | NHANDEARA | 535 | 3126 | 5163 | 2751 | 11575 |
| SP | NIPOA | 366 | 2003 | 2344 | 668 | 5381 |
| SP | NOVA ALIANCA | 447 | 2382 | 2960 | 1372 | 7161 |
| SP | NOVA CANAA PAULISTA | 80 | 417 | 821 | 506 | 1824 |
| SP | NOVA CASTILHO | 90 | 438 | 518 | 244 | 1290 |
| SP | NOVA EUROPA | 904 | 4255 | 4760 | 1600 | 11519 |
| SP | NOVA GRANADA | 1346 | 7276 | 9483 | 3766 | 21871 |
| SP | NOVA GUATAPORANGA | 125 | 647 | 993 | 568 | 2333 |
| SP | NOVA INDEPENDENCIA | 354 | 1690 | 1629 | 462 | 4135 |
| SP | NOVAIS | 518 | 2711 | 2286 | 542 | 6057 |
| SP | NOVA LUZITANIA | 285 | 1496 | 1751 | 685 | 4217 |
| SP | NOVA ODESSA | 3733 | 20788 | 27501 | 9694 | 61716 |
| SP | NOVO HORIZONTE | 2555 | 13717 | 17976 | 7517 | 41765 |
| SP | NUPORANGA | 455 | 2484 | 3250 | 1333 | 7522 |
| SP | OCAUCU | 300 | 1384 | 1797 | 813 | 4294 |
| SP | OLEO | 135 | 686 | 993 | 633 | 2447 |
| SP | OLIMPIA | 3407 | 17679 | 23812 | 10579 | 55477 |
| SP | ONDA VERDE | 277 | 1537 | 1930 | 718 | 4462 |
| SP | ORIENTE | 346 | 1983 | 2929 | 1311 | 6569 |
| SP | ORINDIUA | 559 | 2895 | 3085 | 779 | 7318 |
| SP | ORLANDIA | 2729 | 15049 | 19522 | 7382 | 44682 |
| SP | OSASCO | 47060 | 247967 | 302674 | 103727 | 701428 |
| SP | OSCAR BRESSANE | 139 | 653 | 1114 | 697 | 2603 |

Monitoramento de queimadas para vigilância em saúde

Período de Monitoramento

Semana Epidemiológica 41

Conclusão do Informe

14/10/2024

| UF | Município | 0 a 4 anos | 5 a 29 anos | 30 a 59 anos | Acima de 60 anos | Total |
|----|-----------------------|------------|-------------|--------------|------------------|--------|
| SP | OSVALDO CRUZ | 1532 | 9453 | 14666 | 7467 | 33118 |
| SP | OURINHOS | 7335 | 37653 | 49123 | 21028 | 115139 |
| SP | OUROESTE | 667 | 3552 | 4766 | 1727 | 10712 |
| SP | OURO VERDE | 598 | 2927 | 3637 | 1514 | 8676 |
| SP | PACAEMBU | 582 | 4104 | 7006 | 2634 | 14326 |
| SP | PALESTINA | 789 | 4374 | 5708 | 2414 | 13285 |
| SP | PALMARES PAULISTA | 1032 | 5766 | 5749 | 1144 | 13691 |
| SP | PALMEIRA D'OESTE | 438 | 2427 | 3986 | 2322 | 9173 |
| SP | PALMITAL | 1314 | 6778 | 9425 | 4805 | 22322 |
| SP | PANORAMA | 1230 | 5742 | 6525 | 2447 | 15944 |
| SP | PARAGUACU PAULISTA | 2880 | 15261 | 20317 | 7722 | 46180 |
| SP | PARAISO | 409 | 2120 | 2726 | 1281 | 6536 |
| SP | PARANAPUA | 227 | 1270 | 1772 | 843 | 4112 |
| SP | PARAPUA | 573 | 3179 | 4706 | 2476 | 10934 |
| SP | PARDINHO | 502 | 2333 | 2672 | 1072 | 6579 |
| SP | PARISI | 108 | 614 | 897 | 558 | 2177 |
| SP | PATROCINIO PAULISTA | 1098 | 5326 | 6178 | 2339 | 14941 |
| SP | PAULICEIA | 537 | 2664 | 3330 | 1009 | 7540 |
| SP | PAULINIA | 8079 | 41960 | 50525 | 13944 | 114508 |
| SP | PAULISTANIA | 104 | 576 | 828 | 327 | 1835 |
| SP | PAULO DE FARIA | 556 | 3028 | 3834 | 1555 | 8973 |
| SP | PEDERNEIRAS | 3307 | 16976 | 20107 | 7133 | 47523 |
| SP | PEDRA BELA | 377 | 1958 | 2676 | 1116 | 6127 |
| SP | PEDRANOPOLIS | 125 | 673 | 1064 | 606 | 2468 |
| SP | PEDREGULHO | 1187 | 5912 | 7095 | 2682 | 16876 |
| SP | PEDREIRA | 2880 | 16142 | 22292 | 7678 | 48992 |
| SP | PEDRINHAS PAULISTA | 172 | 942 | 1396 | 599 | 3109 |
| SP | PENAPOLIS | 3728 | 19671 | 27626 | 13073 | 64098 |
| SP | PEREIRA BARRETO | 1601 | 8083 | 11136 | 4865 | 25685 |
| SP | PEREIRAS | 649 | 3174 | 3704 | 1348 | 8875 |
| SP | PIACATU | 375 | 1979 | 2613 | 1126 | 6093 |
| SP | PIEDADE | 3732 | 18782 | 23405 | 9812 | 55731 |
| SP | PILAR DO SUL | 2051 | 10296 | 12311 | 4954 | 29612 |
| SP | PINDAMONHANGABA | 11822 | 59905 | 73257 | 26901 | 171885 |
| SP | PINDORAMA | 996 | 5605 | 7494 | 3283 | 17378 |
| SP | PINHALZINHO | 965 | 4908 | 6442 | 3249 | 15564 |
| SP | PIQUEROBI | 209 | 1143 | 1616 | 738 | 3706 |
| SP | PIQUETE | 782 | 4084 | 5830 | 2799 | 13495 |
| SP | PIRACAIA | 1677 | 8884 | 11997 | 5059 | 27617 |
| SP | PIRACICABA | 25016 | 135993 | 177896 | 71370 | 410275 |
| SP | PIRAJUI | 1300 | 8345 | 11480 | 4814 | 25939 |
| SP | PIRANGI | 598 | 3476 | 5106 | 2344 | 11524 |
| SP | PIRAPORA DO BOM JESUS | 1720 | 8060 | 7676 | 1997 | 19453 |

Monitoramento de queimadas para vigilância em saúde

Período de Monitoramento

Semana Epidemiológica 41

Conclusão do Informe

14/10/2024

| UF | Município | 0 a 4 anos | 5 a 29 anos | 30 a 59 anos | Acima de 60 anos | Total |
|----|----------------------|------------|-------------|--------------|------------------|--------|
| SP | PIRAPOZINHO | 1667 | 9236 | 12186 | 4885 | 27974 |
| SP | PIRASSUNUNGA | 4619 | 24631 | 33264 | 14816 | 77330 |
| SP | PIRATININGA | 800 | 4230 | 6043 | 2817 | 13890 |
| SP | PITANGUEIRAS | 3147 | 15869 | 16436 | 4978 | 40430 |
| SP | PLANALTO | 401 | 2014 | 2270 | 685 | 5370 |
| SP | PLATINA | 271 | 1209 | 1508 | 618 | 3606 |
| SP | POA | 8653 | 43853 | 50935 | 15780 | 119221 |
| SP | POLONI | 404 | 2088 | 2492 | 1182 | 6166 |
| SP | POMPEIA | 1298 | 6889 | 9902 | 4237 | 22326 |
| SP | PONGAI | 144 | 872 | 1500 | 869 | 3385 |
| SP | PONTAL | 4216 | 21608 | 21391 | 4502 | 51717 |
| SP | PONTALINDA | 335 | 1627 | 2019 | 738 | 4719 |
| SP | PONTES GESTAL | 144 | 835 | 1085 | 512 | 2576 |
| SP | POPULINA | 225 | 1153 | 1720 | 1038 | 4136 |
| SP | PORANGABA | 629 | 3070 | 4289 | 2217 | 10205 |
| SP | PORTO FELIZ | 3411 | 18007 | 23568 | 8712 | 53698 |
| SP | PORTO FERREIRA | 3629 | 18822 | 24399 | 9998 | 56848 |
| SP | POTIM | 1666 | 9876 | 11730 | 2331 | 25603 |
| SP | POTIRENDABA | 1013 | 5783 | 7573 | 3299 | 17668 |
| SP | PRACINHA | 83 | 1271 | 2733 | 240 | 4327 |
| SP | PRADOPOLIS | 1588 | 8336 | 9363 | 2952 | 22239 |
| SP | PRAIA GRANDE | 24548 | 117401 | 138540 | 55965 | 336454 |
| SP | PRATANIA | 404 | 2059 | 2250 | 658 | 5371 |
| SP | PRESIDENTE ALVES | 256 | 1223 | 1759 | 829 | 4067 |
| SP | PRESIDENTE BERNARDES | 608 | 3533 | 5632 | 3170 | 12943 |
| SP | PRESIDENTE EPITACIO | 2939 | 14827 | 19169 | 7637 | 44572 |
| SP | PRESIDENTE PRUDENTE | 13331 | 72761 | 101646 | 44215 | 231953 |
| SP | PRESIDENTE VENCESLAU | 2026 | 11599 | 17774 | 8249 | 39648 |
| SP | PROMISSAO | 2833 | 14325 | 17484 | 6569 | 41211 |
| SP | QUADRA | 281 | 1327 | 1643 | 651 | 3902 |
| SP | QUATA | 1007 | 5035 | 6120 | 2147 | 14309 |
| SP | QUEIROZ | 278 | 1377 | 1398 | 460 | 3513 |
| SP | QUELUZ | 981 | 4831 | 6054 | 1922 | 13788 |
| SP | QUINTANA | 404 | 2124 | 2934 | 1274 | 6736 |
| SP | RAFARD | 593 | 3078 | 3938 | 1517 | 9126 |
| SP | RANCHARIA | 1765 | 9399 | 12981 | 5598 | 29743 |
| SP | REDENCAO DA SERRA | 278 | 1257 | 1574 | 718 | 3827 |
| SP | REGENTE FEIJO | 1235 | 6498 | 8928 | 3862 | 20523 |
| SP | REGINOPOLIS | 370 | 3818 | 4794 | 1065 | 10047 |
| SP | RESTINGA | 659 | 3010 | 3050 | 1043 | 7762 |
| SP | RIBEIRAO BONITO | 1018 | 4899 | 5390 | 2069 | 13376 |
| SP | RIBEIRAO CORRENTE | 401 | 1829 | 1980 | 576 | 4786 |
| SP | RIBEIRAO DO SUL | 262 | 1382 | 1912 | 981 | 4537 |

Monitoramento de queimadas para vigilância em saúde

Período de Monitoramento

Semana Epidemiológica 41

Conclusão do Informe

14/10/2024

| UF | Município | 0 a 4 anos | 5 a 29 anos | 30 a 59 anos | Acima de 60 anos | Total |
|----|----------------------------|------------|-------------|--------------|------------------|--------|
| SP | RIBEIRAO DOS INDIOS | 113 | 614 | 970 | 525 | 2222 |
| SP | RIBEIRAO PIRES | 7432 | 40535 | 55915 | 21356 | 125238 |
| SP | RIBEIRAO PRETO | 42486 | 238788 | 315961 | 122881 | 720116 |
| SP | RIFAINA | 209 | 1095 | 1574 | 773 | 3651 |
| SP | RINCAO | 795 | 3818 | 4460 | 1751 | 10824 |
| SP | RINOPOLIS | 568 | 3048 | 4198 | 2126 | 9940 |
| SP | RIO CLARO | 12467 | 68265 | 91975 | 36841 | 209548 |
| SP | RIO DAS PEDRAS | 2669 | 13534 | 15582 | 4448 | 36233 |
| SP | RIO GRANDE DA SERRA | 3965 | 19525 | 22104 | 6415 | 52009 |
| SP | RIOLANDIA | 901 | 4962 | 5468 | 1525 | 12856 |
| SP | ROSANA | 945 | 5046 | 6418 | 3520 | 15929 |
| SP | ROSEIRA | 764 | 3786 | 4695 | 1643 | 10888 |
| SP | RUBIACEA | 217 | 1161 | 1369 | 448 | 3195 |
| SP | RUBINEIA | 148 | 801 | 1414 | 828 | 3191 |
| SP | SABINO | 334 | 1724 | 2349 | 1231 | 5638 |
| SP | SAGRES | 140 | 745 | 990 | 552 | 2427 |
| SP | SALES | 394 | 1918 | 2746 | 1423 | 6481 |
| SP | SALES OLIVEIRA | 725 | 3880 | 5203 | 2295 | 12103 |
| SP | SALMOURAO | 348 | 1822 | 2248 | 954 | 5372 |
| SP | SALTINHO | 453 | 2632 | 3785 | 1628 | 8498 |
| SP | SALTO | 7610 | 40724 | 53282 | 19163 | 120779 |
| SP | SALTO DE PIRAPORA | 3178 | 15865 | 19810 | 7432 | 46285 |
| SP | SALTO GRANDE | 636 | 3083 | 3913 | 1764 | 9396 |
| SP | SANDOVALINA | 330 | 1580 | 1815 | 680 | 4405 |
| SP | SANTA ADELIA | 979 | 5292 | 6595 | 2773 | 15639 |
| SP | SANTA ALBERTINA | 301 | 1766 | 2619 | 1350 | 6036 |
| SP | SANTA BARBARA D'OESTE | 11018 | 62191 | 88089 | 33980 | 195278 |
| SP | SANTA CLARA D'OESTE | 101 | 621 | 937 | 452 | 2111 |
| SP | SANTA CRUZ DA CONCEICAO | 279 | 1389 | 1951 | 965 | 4584 |
| SP | SANTA CRUZ DA ESPERANCA | 160 | 739 | 859 | 408 | 2166 |
| SP | SANTA CRUZ DAS PALMEIRAS | 2494 | 13215 | 14505 | 4888 | 35102 |
| SP | SANTA CRUZ DO RIO PARDO | 3179 | 15824 | 19964 | 9240 | 48207 |
| SP | SANTA ERNESTINA | 405 | 2070 | 2340 | 762 | 5577 |
| SP | SANTA FE DO SUL | 1639 | 9375 | 14742 | 7040 | 32796 |
| SP | SANTA GERTRUDES | 2203 | 11403 | 11580 | 2664 | 27850 |
| SP | SANTA ISABEL | 4024 | 20336 | 24963 | 9206 | 58529 |
| SP | SANTA LUCIA | 681 | 3309 | 3668 | 1231 | 8889 |
| SP | SANTA MARIA DA SERRA | 511 | 2349 | 2585 | 853 | 6298 |
| SP | SANTA MERCEDES | 191 | 980 | 1244 | 532 | 2947 |
| SP | SANTANA DA PONTE PENSA | 53 | 301 | 637 | 457 | 1448 |
| SP | SANTANA DE PARNAIBA | 10611 | 52511 | 61864 | 20087 | 145073 |
| SP | SANTA RITA D'OESTE | 95 | 588 | 1107 | 686 | 2476 |
| SP | SANTA RITA DO PASSA QUATRO | 1407 | 7664 | 11896 | 6674 | 27641 |

Monitoramento de queimadas para vigilância em saúde

Período de Monitoramento

Semana Epidemiológica 41

Conclusão do Informe

14/10/2024

| UF | Município | 0 a 4 anos | 5 a 29 anos | 30 a 59 anos | Acima de 60 anos | Total |
|----|----------------------------|------------|-------------|--------------|------------------|----------|
| SP | SANTA ROSA DE VITERBO | 1667 | 8786 | 11462 | 5045 | 26960 |
| SP | SANTA SALETE | 72 | 421 | 702 | 363 | 1558 |
| SP | SANTO ANASTACIO | 1132 | 6287 | 9098 | 4338 | 20855 |
| SP | SANTO ANDRE | 41129 | 226785 | 319290 | 136685 | 723889 |
| SP | SANTO ANTONIO DA ALEGRIA | 418 | 2173 | 2918 | 1515 | 7024 |
| SP | SANTO ANTONIO DE POSSE | 1652 | 8776 | 9977 | 3337 | 23742 |
| SP | SANTO ANTONIO DO ARACANGUA | 526 | 2778 | 3912 | 1325 | 8541 |
| SP | SANTO ANTONIO DO JARDIM | 352 | 1806 | 2554 | 1214 | 5926 |
| SP | SANTO ANTONIO DO PINHAL | 440 | 2287 | 2921 | 1195 | 6843 |
| SP | SANTO EXPEDITO | 180 | 943 | 1368 | 668 | 3159 |
| SP | SANTOPOLIS DO AGUAPEI | 363 | 1754 | 2016 | 723 | 4856 |
| SP | SANTOS | 21230 | 120675 | 184250 | 107836 | 433991 |
| SP | SAO BENTO DO SAPUCAI | 639 | 3360 | 4707 | 2201 | 10907 |
| SP | SAO BERNARDO DO CAMPO | 53115 | 288034 | 373929 | 134796 | 849874 |
| SP | SAO CAETANO DO SUL | 7171 | 43559 | 71637 | 40396 | 162763 |
| SP | SAO CARLOS | 15054 | 82900 | 113010 | 45951 | 256915 |
| SP | SAO FRANCISCO | 154 | 791 | 1182 | 686 | 2813 |
| SP | SAO JOAO DA BOA VISTA | 4982 | 27649 | 40893 | 18791 | 92315 |
| SP | SAO JOAO DAS DUAS PONTES | 141 | 770 | 1140 | 504 | 2555 |
| SP | SAO JOAO DE IRACEMA | 117 | 607 | 841 | 377 | 1942 |
| SP | SAO JOAO DO PAU D'ALHO | 92 | 538 | 862 | 603 | 2095 |
| SP | SAO JOAQUIM DA BARRA | 3366 | 17839 | 22849 | 8683 | 52737 |
| SP | SAO JOSE DA BELA VISTA | 766 | 3547 | 3435 | 1243 | 8991 |
| SP | SAO JOSE DO BARREIRO | 302 | 1378 | 1733 | 728 | 4141 |
| SP | SAO JOSE DO RIO PARDO | 3031 | 16484 | 23933 | 11850 | 55298 |
| SP | SAO JOSE DO RIO PRETO | 25469 | 143230 | 210468 | 90006 | 469173 |
| SP | SAO JOSE DOS CAMPOS | 48468 | 253640 | 318741 | 116461 | 737310 |
| SP | SAO LOURENCO DA SERRA | 1097 | 5619 | 6962 | 2449 | 16127 |
| SP | SAO LUIS DO PARAITINGA | 590 | 3273 | 4706 | 2124 | 10693 |
| SP | SAO MANUEL | 2687 | 13896 | 17837 | 6867 | 41287 |
| SP | SAO PAULO | 779817 | 4240804 | 5324437 | 2051314 | 12396372 |
| SP | SAO PEDRO | 2186 | 11184 | 15348 | 7580 | 36298 |
| SP | SAO PEDRO DO TURVO | 545 | 2660 | 3111 | 1408 | 7724 |
| SP | SAO ROQUE | 5611 | 29590 | 41311 | 16564 | 93076 |
| SP | SAO SEBASTIAO DA GRAMA | 747 | 4044 | 5078 | 2268 | 12137 |
| SP | SAO SIMAO | 989 | 5056 | 6438 | 2963 | 15446 |
| SP | SAO VICENTE | 25762 | 131435 | 155081 | 58561 | 370839 |
| SP | SARAPUI | 785 | 3695 | 4411 | 1602 | 10493 |
| SP | SARUTAIA | 258 | 1199 | 1489 | 677 | 3623 |
| SP | SEBASTIANOPOLIS DO SUL | 205 | 1100 | 1613 | 677 | 3595 |
| SP | SERRA AZUL | 731 | 4830 | 8142 | 1589 | 15292 |
| SP | SERRANA | 3608 | 18224 | 19075 | 5259 | 46166 |
| SP | SERRA NEGRA | 1548 | 8444 | 12882 | 6795 | 29669 |

Monitoramento de queimadas para vigilância em saúde

Período de Monitoramento

Semana Epidemiológica 41

Conclusão do Informe

14/10/2024

| UF | Município | 0 a 4 anos | 5 a 29 anos | 30 a 59 anos | Acima de 60 anos | Total |
|----|-----------------|------------|-------------|--------------|------------------|--------|
| SP | SERTAOZINHO | 8497 | 45270 | 56355 | 18310 | 128432 |
| SP | SEVERINIA | 1288 | 6696 | 7390 | 2446 | 17820 |
| SP | SILVEIRAS | 450 | 2179 | 2630 | 1116 | 6375 |
| SP | SOCORRO | 2293 | 12144 | 18006 | 9247 | 41690 |
| SP | SOROCABA | 43377 | 236856 | 306507 | 108588 | 695328 |
| SP | SUD MENNUCCI | 490 | 2530 | 3326 | 1392 | 7738 |
| SP | SUMARE | 20839 | 107375 | 124621 | 37040 | 289875 |
| SP | SUZANO | 22060 | 112140 | 128322 | 40875 | 303397 |
| SP | SUZANAPOLIS | 255 | 1324 | 1770 | 714 | 4063 |
| SP | TABAPUA | 727 | 3894 | 5501 | 2439 | 12561 |
| SP | TABATINGA | 1097 | 5872 | 7303 | 2515 | 16787 |
| SP | TABOAO DA SERRA | 21806 | 112186 | 126795 | 36741 | 297528 |
| SP | TACIBA | 410 | 2115 | 2767 | 1079 | 6371 |
| SP | TAIACU | 389 | 2165 | 2647 | 1145 | 6346 |
| SP | TAIUVA | 281 | 1596 | 2422 | 1263 | 5562 |
| SP | TAMBAU | 1520 | 7602 | 9724 | 4409 | 23255 |
| SP | TANABI | 1350 | 7811 | 11626 | 5444 | 26231 |
| SP | TAPIRAI | 643 | 2901 | 2970 | 1211 | 7725 |
| SP | TAPIRATIBA | 703 | 4018 | 5702 | 2517 | 12940 |
| SP | TAQUARAL | 162 | 895 | 1177 | 581 | 2815 |
| SP | TAQUARITINGA | 3615 | 18561 | 24537 | 10834 | 57547 |
| SP | TARABAI | 543 | 2836 | 3093 | 1137 | 7609 |
| SP | TARUMA | 1132 | 5588 | 6629 | 2012 | 15361 |
| SP | TATUI | 8651 | 44115 | 52301 | 19067 | 124134 |
| SP | TAUBATE | 20524 | 109278 | 139095 | 51923 | 320820 |
| SP | TEODORO SAMPAIO | 1733 | 8413 | 10015 | 3234 | 23395 |
| SP | TERRA ROXA | 659 | 3322 | 3897 | 1624 | 9502 |
| SP | TIETE | 2760 | 14713 | 18303 | 7170 | 42946 |
| SP | TIMBURI | 156 | 800 | 1092 | 599 | 2647 |
| SP | TORRE DE PEDRA | 141 | 751 | 1050 | 490 | 2432 |
| SP | TORRINHA | 582 | 3146 | 4300 | 2072 | 10100 |
| SP | TRABIJU | 127 | 633 | 699 | 293 | 1752 |
| SP | TREMEMBE | 2928 | 16826 | 21469 | 7005 | 48228 |
| SP | TRES FRONTEIRAS | 303 | 1721 | 2477 | 1355 | 5856 |
| SP | TUIUTI | 399 | 2059 | 3097 | 1503 | 7058 |
| SP | TUPA | 3509 | 18686 | 28439 | 14981 | 65615 |
| SP | TUPI PAULISTA | 545 | 3903 | 7696 | 3526 | 15670 |
| SP | TURIUBA | 104 | 554 | 877 | 489 | 2024 |
| SP | TURMALINA | 53 | 378 | 748 | 488 | 1667 |
| SP | UBARANA | 536 | 2464 | 2703 | 785 | 6488 |
| SP | UBIRAJARA | 354 | 1622 | 1961 | 891 | 4828 |
| SP | UCHOA | 566 | 3119 | 4378 | 2128 | 10191 |
| SP | UNIAO PAULISTA | 145 | 731 | 722 | 288 | 1886 |

Monitoramento de queimadas para vigilância em saúde

Período de Monitoramento

Semana Epidemiológica 41

Conclusão do Informe

14/10/2024

| UF | Município | 0 a 4 anos | 5 a 29 anos | 30 a 59 anos | Acima de 60 anos | Total |
|----|------------------------|------------|-------------|--------------|------------------|--------|
| SP | URANIA | 477 | 2588 | 3979 | 2081 | 9125 |
| SP | URU | 55 | 308 | 541 | 238 | 1142 |
| SP | URUPES | 688 | 4007 | 6215 | 3055 | 13965 |
| SP | VALENTIM GENTIL | 829 | 4566 | 6107 | 2230 | 13732 |
| SP | VALINHOS | 7440 | 41712 | 61463 | 22554 | 133169 |
| SP | VALPARAISO | 1734 | 9604 | 12423 | 3393 | 27154 |
| SP | VARGEM | 687 | 3539 | 4655 | 1961 | 10842 |
| SP | VARGEM GRANDE DO SUL | 2900 | 14829 | 18368 | 7271 | 43368 |
| SP | VARGEM GRANDE PAULISTA | 3973 | 19339 | 23070 | 7933 | 54315 |
| SP | VARZEA PAULISTA | 8949 | 46324 | 52909 | 16087 | 124269 |
| SP | VERA CRUZ | 637 | 3346 | 4521 | 2300 | 10804 |
| SP | VINHEDO | 4908 | 26621 | 36790 | 13197 | 81516 |
| SP | VIRADOURO | 1239 | 6544 | 8047 | 3303 | 19133 |
| SP | VISTA ALEGRE DO ALTO | 597 | 3588 | 3871 | 1107 | 9163 |
| SP | VITORIA BRASIL | 104 | 539 | 828 | 381 | 1852 |
| SP | VOTORANTIM | 8649 | 45420 | 52948 | 17451 | 124468 |
| SP | VOTUPORANGA | 4887 | 28493 | 43531 | 19195 | 96106 |
| SP | ZACARIAS | 180 | 860 | 1184 | 560 | 2784 |
| SP | CHAVANTES | 865 | 4240 | 5136 | 2177 | 12418 |
| SP | ESTIVA GERBI | 759 | 3937 | 5094 | 1717 | 11507 |
| PR | ABATIA | 428 | 2272 | 3155 | 1505 | 7360 |
| PR | ALTAMIRA DO PARANA | 86 | 459 | 593 | 291 | 1429 |
| PR | ALTONIA | 1464 | 7594 | 9058 | 4177 | 22293 |
| PR | ALTO PARANA | 982 | 5103 | 6306 | 2554 | 14945 |
| PR | ALTO PIQUIRI | 603 | 3187 | 4080 | 1852 | 9722 |
| PR | ALVORADA DO SUL | 730 | 3742 | 4877 | 2249 | 11598 |
| PR | AMAPORA | 508 | 2505 | 2587 | 805 | 6405 |
| PR | AMPERE | 1335 | 7071 | 8006 | 3054 | 19466 |
| PR | ANAHY | 184 | 878 | 1108 | 604 | 2774 |
| PR | ANDIRA | 1196 | 6136 | 8421 | 4070 | 19823 |
| PR | ANGULO | 184 | 969 | 1265 | 513 | 2931 |
| PR | APUCARANA | 8848 | 47229 | 57463 | 23898 | 137438 |
| PR | ARAPONGAS | 8131 | 44308 | 53843 | 20263 | 126545 |
| PR | ARAPUA | 166 | 875 | 1182 | 728 | 2951 |
| PR | ARARUNA | 831 | 4662 | 5929 | 2607 | 14029 |
| PR | ARIRANHA DO IVAI | 122 | 570 | 860 | 474 | 2026 |
| PR | ASSAI | 949 | 4709 | 6027 | 3107 | 14792 |
| PR | ASSIS CHATEAUBRIAND | 1827 | 10360 | 14192 | 6927 | 33306 |
| PR | ASTORGA | 1553 | 8376 | 11003 | 5372 | 26304 |
| PR | ATALAIA | 176 | 1094 | 1725 | 876 | 3871 |
| PR | BANDEIRANTES | 1959 | 10063 | 12953 | 6086 | 31061 |
| PR | BARBOSA FERRAZ | 650 | 3356 | 4779 | 2502 | 11287 |
| PR | BARRACAO | 655 | 3531 | 4321 | 1840 | 10347 |

Monitoramento de queimadas para vigilância em saúde

Período de Monitoramento

Semana Epidemiológica 41

Conclusão do Informe

14/10/2024

| UF | Município | 0 a 4 anos | 5 a 29 anos | 30 a 59 anos | Acima de 60 anos | Total |
|----|--------------------------|------------|-------------|--------------|------------------|--------|
| PR | BARRA DO JACARE | 131 | 767 | 1215 | 668 | 2781 |
| PR | BELA VISTA DA CAROBA | 209 | 1002 | 1410 | 783 | 3404 |
| PR | BELA VISTA DO PARAISO | 895 | 4776 | 6329 | 3400 | 15400 |
| PR | BOA ESPERANCA | 199 | 1107 | 1802 | 883 | 3991 |
| PR | BOA ESPERANCA DO IGUACU | 159 | 802 | 1067 | 409 | 2437 |
| PR | BOA VENTURA DE SAO ROQUE | 510 | 2380 | 2607 | 846 | 6343 |
| PR | BOA VISTA DA APARECIDA | 555 | 2478 | 2980 | 1511 | 7524 |
| PR | BOM JESUS DO SUL | 220 | 1035 | 1360 | 857 | 3472 |
| PR | BOM SUCESSO | 487 | 2497 | 2973 | 1146 | 7103 |
| PR | BOM SUCESSO DO SUL | 180 | 1009 | 1380 | 675 | 3244 |
| PR | BORRAZOPOLIS | 308 | 1703 | 2721 | 1558 | 6290 |
| PR | BRAGANEY | 334 | 1713 | 2296 | 995 | 5338 |
| PR | BRASILANDIA DO SUL | 136 | 738 | 1108 | 539 | 2521 |
| PR | CAFEARA | 171 | 986 | 1338 | 478 | 2973 |
| PR | CAFELANDIA | 1292 | 7080 | 7982 | 2429 | 18783 |
| PR | CAFEZAL DO SUL | 214 | 1152 | 1733 | 876 | 3975 |
| PR | CALIFORNIA | 559 | 2961 | 3520 | 1601 | 8641 |
| PR | CAMBARA | 1595 | 8402 | 10671 | 4901 | 25569 |
| PR | CAMBE | 6822 | 36904 | 45682 | 18718 | 108126 |
| PR | CAMBIRA | 471 | 2552 | 3378 | 1566 | 7967 |
| PR | CAMPINA DA LAGOA | 898 | 4445 | 5683 | 2862 | 13888 |
| PR | CAMPINA DO SIMAO | 317 | 1409 | 1547 | 558 | 3831 |
| PR | CAMPO BONITO | 246 | 1282 | 1529 | 637 | 3694 |
| PR | CAMPO MOURAO | 5999 | 33194 | 40980 | 15929 | 96102 |
| PR | CANDIDO DE ABREU | 1157 | 5040 | 5918 | 2491 | 14606 |
| PR | CANTAGALO | 1139 | 5089 | 5152 | 1960 | 13340 |
| PR | CAPANEMA | 1131 | 6159 | 8102 | 3780 | 19172 |
| PR | CAPITAO LEONIDAS MARQUES | 1066 | 5414 | 6532 | 2875 | 15887 |
| PR | CARLOPOLIS | 931 | 4723 | 6076 | 2661 | 14391 |
| PR | CASCAVEL | 22703 | 124143 | 141673 | 47554 | 336073 |
| PR | CATANDUVAS | 740 | 3665 | 4175 | 1564 | 10144 |
| PR | CENTENARIO DO SUL | 598 | 3380 | 4690 | 2036 | 10704 |
| PR | CEU AZUL | 721 | 3953 | 5067 | 2131 | 11872 |
| PR | CHOPINZINHO | 1248 | 6308 | 7956 | 3571 | 19083 |
| PR | CIANORTE | 5392 | 30178 | 36580 | 12830 | 84980 |
| PR | CIDADE GAUCHA | 904 | 4748 | 5429 | 1858 | 12939 |
| PR | COLORADO | 1238 | 7330 | 10769 | 4934 | 24271 |
| PR | CONGONHINHAS | 600 | 2987 | 3691 | 1618 | 8896 |
| PR | CORBELIA | 1087 | 5874 | 7152 | 3049 | 17162 |
| PR | CORNELIO PROCOPIO | 2640 | 14676 | 20285 | 10239 | 47840 |
| PR | CORONEL VIVIDA | 1286 | 6710 | 8304 | 4130 | 20430 |
| PR | CORUMBATAI DO SUL | 174 | 865 | 1316 | 683 | 3038 |
| PR | CRUZEIRO DO IGUACU | 292 | 1446 | 1725 | 766 | 4229 |

Monitoramento de queimadas para vigilância em saúde

Período de Monitoramento

Semana Epidemiológica 41

Conclusão do Informe

14/10/2024

| UF | Município | 0 a 4 anos | 5 a 29 anos | 30 a 59 anos | Acima de 60 anos | Total |
|----|------------------------|------------|-------------|--------------|------------------|--------|
| PR | CRUZEIRO DO OESTE | 1254 | 6660 | 8925 | 4123 | 20962 |
| PR | CRUZEIRO DO SUL | 275 | 1417 | 1907 | 831 | 4430 |
| PR | CRUZMALTINA | 168 | 877 | 1274 | 573 | 2892 |
| PR | DIAMANTE DO NORTE | 274 | 1476 | 2092 | 1133 | 4975 |
| PR | DIAMANTE DO SUL | 281 | 1247 | 1424 | 457 | 3409 |
| PR | DIAMANTE D'OESTE | 404 | 1940 | 2033 | 902 | 5279 |
| PR | DOIS VIZINHOS | 2771 | 14905 | 17414 | 6334 | 41424 |
| PR | DOURADINA | 590 | 3052 | 3922 | 1424 | 8988 |
| PR | DOUTOR CAMARGO | 257 | 1718 | 2563 | 1449 | 5987 |
| PR | ENEAS MARQUES | 352 | 1865 | 2590 | 1099 | 5906 |
| PR | ENGENHEIRO BELTRAO | 813 | 4520 | 5997 | 2632 | 13962 |
| PR | ESPERANCA NOVA | 78 | 446 | 716 | 393 | 1633 |
| PR | ENTRE RIOS DO OESTE | 277 | 1539 | 1979 | 856 | 4651 |
| PR | ESPIGAO ALTO DO IGUACU | 326 | 1337 | 1503 | 814 | 3980 |
| PR | FAROL | 204 | 980 | 1232 | 579 | 2995 |
| PR | FAXINAL | 1206 | 6111 | 7004 | 3058 | 17379 |
| PR | FENIX | 252 | 1414 | 2057 | 1011 | 4734 |
| PR | FLORAI | 207 | 1335 | 2142 | 1199 | 4883 |
| PR | FLOR DA SERRA DO SUL | 284 | 1502 | 1933 | 864 | 4583 |
| PR | FLORESTA | 417 | 2304 | 2962 | 1243 | 6926 |
| PR | FLORESTOPOLIS | 659 | 3465 | 4505 | 1731 | 10360 |
| PR | FLORIDA | 168 | 875 | 1149 | 517 | 2709 |
| PR | FORMOSA DO OESTE | 259 | 1638 | 2772 | 1676 | 6345 |
| PR | FOZ DO IGUACU | 19200 | 95661 | 105244 | 37866 | 257971 |
| PR | FRANCISCO ALVES | 379 | 1887 | 2338 | 1338 | 5942 |
| PR | FRANCISCO BELTRAO | 6211 | 33747 | 39266 | 14084 | 93308 |
| PR | GODOY MOREIRA | 154 | 758 | 1224 | 714 | 2850 |
| PR | GOIOERE | 1701 | 9186 | 12174 | 5673 | 28734 |
| PR | GOIOXIM | 598 | 2601 | 2762 | 1036 | 6997 |
| PR | GRANDES RIOS | 340 | 1709 | 2261 | 1069 | 5379 |
| PR | GUAIRA | 2545 | 12016 | 13481 | 5455 | 33497 |
| PR | GUAIRACA | 463 | 2300 | 2694 | 1178 | 6635 |
| PR | GUAPOREMA | 121 | 720 | 951 | 447 | 2239 |
| PR | GUARACI | 358 | 1925 | 2262 | 1012 | 5557 |
| PR | GUARANIACU | 773 | 3849 | 4957 | 2390 | 11969 |
| PR | IBEMA | 453 | 2257 | 2615 | 1062 | 6387 |
| PR | IBIPORA | 3644 | 18927 | 23273 | 9844 | 55688 |
| PR | ICARAIMA | 443 | 2381 | 3145 | 1702 | 7671 |
| PR | IGUARACU | 276 | 1539 | 1966 | 694 | 4475 |
| PR | IGUATU | 140 | 731 | 933 | 447 | 2251 |
| PR | INAJA | 193 | 1055 | 1308 | 566 | 3122 |
| PR | INDIANOPOLIS | 262 | 1424 | 1852 | 934 | 4472 |
| PR | IPORA | 788 | 4187 | 5610 | 3057 | 13642 |

Monitoramento de queimadas para vigilância em saúde

Período de Monitoramento

Semana Epidemiológica 41

Conclusão do Informe

14/10/2024

| UF | Município | 0 a 4 anos | 5 a 29 anos | 30 a 59 anos | Acima de 60 anos | Total |
|----|-------------------------|------------|-------------|--------------|------------------|--------|
| PR | IRACEMA DO OESTE | 113 | 641 | 1002 | 460 | 2216 |
| PR | IRETAMA | 628 | 3187 | 4268 | 1946 | 10029 |
| PR | ITAGUAJE | 303 | 1488 | 1832 | 803 | 4426 |
| PR | ITAIPULANDIA | 739 | 3933 | 4851 | 2065 | 11588 |
| PR | ITAMBARACA | 412 | 2036 | 2661 | 1407 | 6516 |
| PR | ITAMBE | 364 | 2017 | 2602 | 1127 | 6110 |
| PR | ITAPEJARA D'OESTE | 770 | 4127 | 5095 | 2228 | 12220 |
| PR | ITAUNA DO SUL | 190 | 895 | 1066 | 549 | 2700 |
| PR | IVAIPORA | 1934 | 9954 | 13492 | 6506 | 31886 |
| PR | IVATE | 565 | 2812 | 3592 | 1325 | 8294 |
| PR | IVATUBA | 135 | 1211 | 1352 | 601 | 3299 |
| PR | JACAREZINHO | 2678 | 13675 | 16194 | 6721 | 39268 |
| PR | JAGUAPITA | 866 | 4716 | 5880 | 2399 | 13861 |
| PR | JANDAIA DO SUL | 1142 | 6673 | 9026 | 4440 | 21281 |
| PR | JANIOPOLIS | 264 | 1437 | 2024 | 1223 | 4948 |
| PR | JAPURA | 501 | 2920 | 4116 | 2036 | 9573 |
| PR | JARDIM ALEGRE | 661 | 3296 | 4605 | 2505 | 11067 |
| PR | JARDIM OLINDA | 85 | 432 | 568 | 224 | 1309 |
| PR | JATAIZINHO | 941 | 4670 | 5017 | 2059 | 12687 |
| PR | JESUITAS | 468 | 2387 | 3467 | 1929 | 8251 |
| PR | JURANDA | 371 | 2188 | 3265 | 1420 | 7244 |
| PR | JUSSARA | 452 | 2412 | 2953 | 1252 | 7069 |
| PR | KALORE | 191 | 1070 | 1701 | 1034 | 3996 |
| PR | LARANJAL | 532 | 2297 | 2192 | 698 | 5719 |
| PR | LARANJEIRAS DO SUL | 2301 | 11768 | 12700 | 5398 | 32167 |
| PR | LEOPOLIS | 221 | 1146 | 1618 | 911 | 3896 |
| PR | LIDIANOPOLIS | 162 | 836 | 1311 | 846 | 3155 |
| PR | LINDOESTE | 280 | 1318 | 1896 | 994 | 4488 |
| PR | LOANDA | 1504 | 8106 | 9913 | 3870 | 23393 |
| PR | LOBATO | 268 | 1555 | 2170 | 857 | 4850 |
| PR | LONDRINA | 35544 | 196272 | 242179 | 106875 | 580870 |
| PR | LUIZIANA | 542 | 2543 | 2997 | 1135 | 7217 |
| PR | LUNARDELLI | 281 | 1372 | 1984 | 1058 | 4695 |
| PR | LUPIONOPOLIS | 279 | 1638 | 2082 | 970 | 4969 |
| PR | MAMBORE | 828 | 4228 | 5380 | 2464 | 12900 |
| PR | MANDAGUACU | 1469 | 8149 | 9809 | 3946 | 23373 |
| PR | MANDAGUARI | 1947 | 11068 | 14566 | 7047 | 34628 |
| PR | MANFRINOPOLIS | 174 | 816 | 1012 | 440 | 2442 |
| PR | MANOEL RIBAS | 1061 | 4971 | 5255 | 2230 | 13517 |
| PR | MARECHAL CANDIDO RONDON | 3088 | 18012 | 23461 | 9470 | 54031 |
| PR | MARIA HELENA | 283 | 1735 | 2490 | 1085 | 5593 |
| PR | MARIALVA | 2163 | 11800 | 15340 | 6800 | 36103 |
| PR | MARILANDIA DO SUL | 566 | 2966 | 3676 | 1585 | 8793 |

Monitoramento de queimadas para vigilância em saúde

Período de Monitoramento

Semana Epidemiológica 41

Conclusão do Informe

14/10/2024

| UF | Município | 0 a 4 anos | 5 a 29 anos | 30 a 59 anos | Acima de 60 anos | Total |
|----|----------------------------|------------|-------------|--------------|------------------|--------|
| PR | MARILENA | 434 | 2345 | 2888 | 1426 | 7093 |
| PR | MARILUZ | 738 | 3677 | 4241 | 1671 | 10327 |
| PR | MARINGA | 23866 | 144476 | 191222 | 76908 | 436472 |
| PR | MARIOPOLIS | 417 | 2230 | 2761 | 1247 | 6655 |
| PR | MARIPA | 266 | 1614 | 2408 | 1274 | 5562 |
| PR | MARMELEIRO | 965 | 4915 | 5873 | 2654 | 14407 |
| PR | MARQUINHO | 329 | 1448 | 1751 | 755 | 4283 |
| PR | MARUMBI | 263 | 1512 | 1958 | 943 | 4676 |
| PR | MATELANDIA | 1301 | 6631 | 7467 | 2867 | 18266 |
| PR | MATO RICO | 206 | 1002 | 1331 | 603 | 3142 |
| PR | MAUA DA SERRA | 954 | 4493 | 4294 | 1253 | 10994 |
| PR | MEDIANEIRA | 2975 | 16554 | 19895 | 7516 | 46940 |
| PR | MERCEDES | 359 | 1902 | 2292 | 1064 | 5617 |
| PR | MIRADOR | 156 | 771 | 883 | 370 | 2180 |
| PR | MIRASELVA | 86 | 492 | 737 | 471 | 1786 |
| PR | MISSAL | 596 | 3178 | 4575 | 2357 | 10706 |
| PR | MOREIRA SALES | 700 | 3653 | 4964 | 2649 | 11966 |
| PR | MUNHOZ DE MELO | 212 | 1255 | 1706 | 861 | 4034 |
| PR | NOSSA SENHORA DAS GRACAS | 209 | 1258 | 1796 | 746 | 4009 |
| PR | NOVA ALIANCA DO IVAI | 119 | 587 | 640 | 214 | 1560 |
| PR | NOVA AMERICA DA COLINA | 218 | 1115 | 1476 | 615 | 3424 |
| PR | NOVA AURORA | 539 | 3067 | 4323 | 2202 | 10131 |
| PR | NOVA CANTU | 298 | 1497 | 2017 | 1015 | 4827 |
| PR | NOVA ESPERANCA | 1662 | 9116 | 11853 | 5431 | 28062 |
| PR | NOVA ESPERANCA DO SUDOESTE | 334 | 1666 | 2113 | 901 | 5014 |
| PR | NOVA FATIMA | 541 | 2653 | 3358 | 1568 | 8120 |
| PR | NOVA LARANJEIRAS | 1078 | 4435 | 4313 | 1636 | 11462 |
| PR | NOVA LONDRINA | 844 | 4472 | 5571 | 2301 | 13188 |
| PR | NOVA OLIMPIA | 357 | 1899 | 2438 | 1152 | 5846 |
| PR | NOVA SANTA BARBARA | 271 | 1395 | 1738 | 900 | 4304 |
| PR | NOVA SANTA ROSA | 485 | 2655 | 3464 | 1707 | 8311 |
| PR | NOVA PRATA DO IGUACU | 642 | 3508 | 4485 | 1905 | 10540 |
| PR | NOVA TEBAS | 330 | 1530 | 2254 | 1138 | 5252 |
| PR | NOVO ITACOLOMI | 133 | 837 | 1225 | 641 | 2836 |
| PR | ORTIGUEIRA | 1746 | 7838 | 8761 | 3438 | 21783 |
| PR | OURIZONA | 180 | 1057 | 1489 | 697 | 3423 |
| PR | OURO VERDE DO OESTE | 404 | 2059 | 2516 | 1057 | 6036 |
| PR | PAICANDU | 2820 | 15391 | 17870 | 6170 | 42251 |
| PR | PALMITAL | 1017 | 4513 | 5040 | 2185 | 12755 |
| PR | PALOTINA | 2010 | 11153 | 13551 | 5675 | 32389 |
| PR | PARAISO DO NORTE | 959 | 5129 | 6050 | 2073 | 14211 |
| PR | PARANACITY | 899 | 4399 | 4745 | 1642 | 11685 |
| PR | PARANAPOEMA | 248 | 1197 | 1398 | 434 | 3277 |

Monitoramento de queimadas para vigilância em saúde

Período de Monitoramento

Semana Epidemiológica 41

Conclusão do Informe

14/10/2024

| UF | Município | 0 a 4 anos | 5 a 29 anos | 30 a 59 anos | Acima de 60 anos | Total |
|----|---------------------------|------------|-------------|--------------|------------------|-------|
| PR | PARANAÍ | 5455 | 29649 | 37720 | 16630 | 89454 |
| PR | PATO BRAGADO | 381 | 1943 | 2442 | 989 | 5755 |
| PR | PATO BRANCO | 5581 | 31093 | 34759 | 13346 | 84779 |
| PR | PEABIRU | 867 | 4695 | 5978 | 2477 | 14017 |
| PR | PEROBAL | 377 | 2050 | 2651 | 1116 | 6194 |
| PR | PEROLA | 642 | 3533 | 4932 | 2299 | 11406 |
| PR | PEROLA D'OESTE | 330 | 1828 | 2620 | 1454 | 6232 |
| PR | PINHAL DE SÃO BENTO | 201 | 943 | 1113 | 485 | 2742 |
| PR | PITANGA | 2104 | 10256 | 12544 | 4782 | 29686 |
| PR | PITANGUEIRAS | 224 | 1184 | 1374 | 516 | 3298 |
| PR | PLANALTINA DO PARANÁ | 268 | 1438 | 1794 | 781 | 4281 |
| PR | PLANALTO | 724 | 3973 | 5770 | 2918 | 13385 |
| PR | PORECATU | 671 | 3813 | 5536 | 2567 | 12587 |
| PR | PORTO BARREIRO | 217 | 1066 | 1262 | 588 | 3133 |
| PR | PORTO RICO | 166 | 872 | 1090 | 426 | 2554 |
| PR | PRADO FERREIRA | 249 | 1316 | 1588 | 653 | 3806 |
| PR | PRANCHITA | 265 | 1449 | 2190 | 1131 | 5035 |
| PR | PRESIDENTE CASTELO BRANCO | 363 | 1982 | 2247 | 803 | 5395 |
| PR | PRIMEIRO DE MAIO | 570 | 3243 | 4783 | 2542 | 11138 |
| PR | QUARTO CENTENÁRIO | 254 | 1360 | 1958 | 848 | 4420 |
| PR | QUATRO PONTES | 188 | 1220 | 1735 | 900 | 4043 |
| PR | QUEDAS DO IGUAÇU | 2842 | 13163 | 13457 | 5245 | 34707 |
| PR | QUERÊNCIA DO NORTE | 886 | 4248 | 5058 | 2065 | 12257 |
| PR | QUINTA DO SOL | 277 | 1413 | 1872 | 882 | 4444 |
| PR | RAMILÂNDIA | 350 | 1620 | 1847 | 683 | 4500 |
| PR | RANCHO ALEGRE | 185 | 1095 | 1587 | 893 | 3760 |
| PR | RANCHO ALEGRE D'OESTE | 154 | 816 | 1108 | 524 | 2602 |
| PR | REALEZA | 1037 | 5612 | 7067 | 3260 | 16976 |
| PR | RENASCENÇA | 490 | 2336 | 2793 | 1153 | 6772 |
| PR | RIBEIRÃO CLARO | 651 | 3384 | 4508 | 2079 | 10622 |
| PR | RIBEIRÃO DO PINHAL | 834 | 4143 | 5202 | 2690 | 12869 |
| PR | RIO BOM | 164 | 905 | 1318 | 775 | 3162 |
| PR | RIO BONITO DO IGUAÇU | 1102 | 4682 | 5220 | 2236 | 13240 |
| PR | RIO BRANCO DO IVAÍ | 322 | 1529 | 1637 | 633 | 4121 |
| PR | ROLÂNDIA | 4394 | 23801 | 28880 | 11090 | 68165 |
| PR | RONCADOR | 598 | 3019 | 4063 | 1767 | 9447 |
| PR | RONDON | 627 | 3369 | 4089 | 1579 | 9664 |
| PR | ROSÁRIO DO IVAÍ | 288 | 1464 | 1923 | 920 | 4595 |
| PR | SABAUDIA | 414 | 2350 | 2964 | 1226 | 6954 |
| PR | SALGADO FILHO | 197 | 1033 | 1397 | 762 | 3389 |
| PR | SALTO DO LONTRA | 1006 | 5290 | 6357 | 2304 | 14957 |
| PR | SANTA AMÉLIA | 197 | 982 | 1291 | 738 | 3208 |
| PR | SANTA CECÍLIA DO PAVÃO | 207 | 1043 | 1323 | 680 | 3253 |

Monitoramento de queimadas para vigilância em saúde

Período de Monitoramento

Semana Epidemiológica 41

Conclusão do Informe

14/10/2024

| UF | Município | 0 a 4 anos | 5 a 29 anos | 30 a 59 anos | Acima de 60 anos | Total |
|----|-----------------------------|------------|-------------|--------------|------------------|-------|
| PR | SANTA CRUZ DE MONTE CASTELO | 461 | 2416 | 3270 | 1558 | 7705 |
| PR | SANTA FE | 714 | 4044 | 5304 | 2268 | 12330 |
| PR | SANTA HELENA | 1609 | 8874 | 11459 | 5094 | 27036 |
| PR | SANTA INES | 92 | 489 | 690 | 297 | 1568 |
| PR | SANTA ISABEL DO IVAI | 443 | 2505 | 3636 | 1900 | 8484 |
| PR | SANTA IZABEL DO OESTE | 930 | 5132 | 6257 | 2605 | 14924 |
| PR | SANTA LUCIA | 279 | 1224 | 1509 | 783 | 3795 |
| PR | SANTA MARIA DO OESTE | 710 | 3274 | 3724 | 1502 | 9210 |
| PR | SANTA MARIANA | 612 | 3341 | 4851 | 2719 | 11523 |
| PR | SANTA MONICA | 307 | 1481 | 1711 | 553 | 4052 |
| PR | SANTA TEREZA DO OESTE | 756 | 3980 | 3959 | 1360 | 10055 |
| PR | SANTA TEREZINHA DE ITAIPU | 1570 | 8248 | 9974 | 4135 | 23927 |
| PR | SANTO ANTONIO DA PLATINA | 3307 | 16366 | 18900 | 7930 | 46503 |
| PR | SANTO ANTONIO DO CAIUA | 150 | 819 | 1113 | 529 | 2611 |
| PR | SANTO ANTONIO DO PARAISO | 127 | 610 | 829 | 466 | 2032 |
| PR | SANTO ANTONIO DO SUDOESTE | 1547 | 7394 | 7881 | 3532 | 20354 |
| PR | SANTO INACIO | 317 | 1757 | 2399 | 949 | 5422 |
| PR | SAO CARLOS DO IVAI | 445 | 2450 | 2923 | 1143 | 6961 |
| PR | SAO JERONIMO DA SERRA | 832 | 3908 | 4483 | 1865 | 11088 |
| PR | SAO JOAO | 596 | 3155 | 4154 | 2217 | 10122 |
| PR | SAO JOAO DO CAIUA | 383 | 2008 | 2396 | 1032 | 5819 |
| PR | SAO JOAO DO IVAI | 522 | 2840 | 4184 | 2351 | 9897 |
| PR | SAO JORGE D'OESTE | 510 | 2765 | 3953 | 1777 | 9005 |
| PR | SAO JORGE DO IVAI | 291 | 1631 | 2328 | 1285 | 5535 |
| PR | SAO JORGE DO PATROCINIO | 273 | 1587 | 2302 | 1370 | 5532 |
| PR | SAO JOSE DAS PALMEIRAS | 214 | 1132 | 1634 | 621 | 3601 |
| PR | SAO MANOEL DO PARANA | 117 | 645 | 919 | 484 | 2165 |
| PR | SAO MIGUEL DO IGUACU | 1805 | 9543 | 11391 | 4957 | 27696 |
| PR | SAO PEDRO DO IGUACU | 347 | 1784 | 2352 | 1262 | 5745 |
| PR | SAO PEDRO DO IVAI | 776 | 3811 | 4668 | 1854 | 11109 |
| PR | SAO PEDRO DO PARANA | 117 | 700 | 977 | 471 | 2265 |
| PR | SAO SEBASTIAO DA AMOREIRA | 552 | 2913 | 3741 | 1659 | 8865 |
| PR | SAO TOME | 360 | 1974 | 2488 | 956 | 5778 |
| PR | SARANDI | 7152 | 37507 | 40570 | 13659 | 98888 |
| PR | SAUDADE DO IGUACU | 455 | 2053 | 2135 | 935 | 5578 |
| PR | SERRANOPOLIS DO IGUACU | 237 | 1281 | 1843 | 1099 | 4460 |
| PR | SERTANEJA | 264 | 1408 | 2195 | 1282 | 5149 |
| PR | SERTANOPOLIS | 941 | 5231 | 7053 | 3231 | 16456 |
| PR | SULINA | 168 | 798 | 1225 | 689 | 2880 |
| PR | TAMARANA | 1321 | 5792 | 6027 | 2137 | 15277 |
| PR | TAMBOARA | 300 | 1735 | 2201 | 960 | 5196 |
| PR | TAPEJARA | 1132 | 6067 | 6897 | 2384 | 16480 |
| PR | TAPIRA | 316 | 1649 | 2327 | 1160 | 5452 |

Monitoramento de queimadas para vigilância em saúde

Período de Monitoramento

Semana Epidemiológica 41

Conclusão do Informe

14/10/2024

| UF | Município | 0 a 4 anos | 5 a 29 anos | 30 a 59 anos | Acima de 60 anos | Total |
|----|-----------------------|------------|-------------|--------------|------------------|--------|
| PR | TELEMACO BORBA | 6606 | 31542 | 31836 | 10604 | 80588 |
| PR | TERRA BOA | 1018 | 5788 | 7433 | 3065 | 17304 |
| PR | TERRA RICA | 1205 | 5955 | 7003 | 2891 | 17054 |
| PR | TERRA ROXA | 1043 | 5782 | 7388 | 3349 | 17562 |
| PR | TOLEDO | 8894 | 51472 | 62726 | 21509 | 144601 |
| PR | TRES BARRAS DO PARANA | 878 | 4267 | 4902 | 1989 | 12036 |
| PR | TUNEIRAS DO OESTE | 568 | 2890 | 3615 | 1429 | 8502 |
| PR | TUPASSI | 480 | 2439 | 3334 | 1852 | 8105 |
| PR | TURVO | 1002 | 4863 | 5159 | 1953 | 12977 |
| PR | UBIRATA | 1152 | 6422 | 9022 | 4213 | 20809 |
| PR | UMUARAMA | 6693 | 37588 | 48840 | 20295 | 113416 |
| PR | UNIFLOR | 166 | 901 | 1120 | 436 | 2623 |
| PR | URAI | 617 | 3298 | 4649 | 2669 | 11233 |
| PR | VERA CRUZ DO OESTE | 514 | 2731 | 3393 | 1751 | 8389 |
| PR | VERE | 399 | 2100 | 3075 | 1520 | 7094 |
| PR | ALTO PARAISO | 166 | 798 | 1164 | 502 | 2630 |
| PR | VIRMOND | 295 | 1377 | 1665 | 714 | 4051 |
| PR | VITORINO | 471 | 2427 | 2775 | 1206 | 6879 |
| PR | XAMBRE | 316 | 1682 | 2348 | 1238 | 5584 |
| SC | AGUAS DE CHAPECO | 436 | 2096 | 2883 | 1129 | 6544 |
| SC | AGUAS FRIAS | 131 | 718 | 1012 | 480 | 2341 |
| SC | ANCHIETA | 364 | 1646 | 2276 | 1191 | 5477 |
| SC | BANDEIRANTE | 149 | 728 | 1074 | 667 | 2618 |
| SC | BARRA BONITA | 99 | 456 | 675 | 395 | 1625 |
| SC | BELMONTE | 176 | 854 | 1135 | 547 | 2712 |
| SC | BOCAINA DO SUL | 242 | 1162 | 1444 | 653 | 3501 |
| SC | BOM JESUS DO OESTE | 125 | 594 | 873 | 544 | 2136 |
| SC | CAIBI | 320 | 1809 | 2602 | 1381 | 6112 |
| SC | CAMPO ERE | 620 | 2824 | 3313 | 1555 | 8312 |
| SC | CAXAMBU DO SUL | 191 | 954 | 1492 | 825 | 3462 |
| SC | CORONEL FREITAS | 528 | 2822 | 4302 | 2248 | 9900 |
| SC | CORONEL MARTINS | 137 | 769 | 1148 | 506 | 2560 |
| SC | CUNHA PORA | 583 | 3389 | 4847 | 2331 | 11150 |
| SC | CUNHATAI | 113 | 596 | 863 | 400 | 1972 |
| SC | DESCANSO | 430 | 2245 | 3486 | 1975 | 8136 |
| SC | DIONISIO CERQUEIRA | 1153 | 5188 | 6062 | 3189 | 15592 |
| SC | FLOR DO SERTAO | 90 | 444 | 656 | 385 | 1575 |
| SC | FORMOSA DO SUL | 137 | 749 | 1041 | 554 | 2481 |
| SC | GALVAO | 167 | 800 | 1152 | 592 | 2711 |
| SC | GUARACIABA | 494 | 2759 | 4367 | 2344 | 9964 |
| SC | GUARUJA DO SUL | 262 | 1522 | 2274 | 1138 | 5196 |
| SC | GUATAMBU | 325 | 1570 | 2014 | 783 | 4692 |
| SC | IPORA DO OESTE | 559 | 2774 | 3873 | 1887 | 9093 |

Monitoramento de queimadas para vigilância em saúde

Período de Monitoramento

Semana Epidemiológica 41

Conclusão do Informe

14/10/2024

| UF | Município | 0 a 4 anos | 5 a 29 anos | 30 a 59 anos | Acima de 60 anos | Total |
|----|------------------------------|------------|-------------|--------------|------------------|-------|
| SC | IRACEMINHA | 213 | 1127 | 1624 | 937 | 3901 |
| SC | IRATI | 99 | 534 | 839 | 415 | 1887 |
| SC | ITAPIRANGA | 1128 | 5772 | 7428 | 2811 | 17139 |
| SC | JARDINOPOLIS | 68 | 416 | 694 | 342 | 1520 |
| SC | JUPIA | 136 | 636 | 880 | 431 | 2083 |
| SC | LAGUNA | 2824 | 14103 | 19838 | 9659 | 46424 |
| SC | MARAVILHA | 1597 | 8799 | 11549 | 4518 | 26463 |
| SC | MODELO | 241 | 1375 | 1798 | 813 | 4227 |
| SC | MONDAI | 657 | 3890 | 5591 | 1896 | 12034 |
| SC | NOVA ERECHIM | 286 | 1688 | 2261 | 928 | 5163 |
| SC | NOVA ITABERABA | 254 | 1371 | 1873 | 829 | 4327 |
| SC | NOVO HORIZONTE | 135 | 701 | 1028 | 502 | 2366 |
| SC | PAINEL | 163 | 753 | 965 | 471 | 2352 |
| SC | PALMA SOLA | 567 | 2586 | 2958 | 1210 | 7321 |
| SC | PALMITOS | 889 | 4752 | 6950 | 3553 | 16144 |
| SC | PARAISO | 174 | 889 | 1384 | 837 | 3284 |
| SC | PINHALZINHO | 1366 | 7695 | 9098 | 2944 | 21103 |
| SC | PLANALTO ALEGRE | 142 | 830 | 1232 | 703 | 2907 |
| SC | PRINCESA | 195 | 1011 | 1253 | 491 | 2950 |
| SC | QUILOMBO | 556 | 3015 | 4175 | 2027 | 9773 |
| SC | RIQUEZA | 281 | 1423 | 1835 | 986 | 4525 |
| SC | ROMELANDIA | 242 | 1222 | 1964 | 1156 | 4584 |
| SC | SALTINHO | 284 | 1185 | 1416 | 842 | 3727 |
| SC | SANTA HELENA | 118 | 590 | 972 | 498 | 2178 |
| SC | SANTA TEREZINHA DO PROGRESSO | 154 | 719 | 926 | 518 | 2317 |
| SC | SANTIAGO DO SUL | 66 | 348 | 512 | 285 | 1211 |
| SC | SAO BERNARDINO | 142 | 685 | 905 | 507 | 2239 |
| SC | SAO CARLOS | 692 | 3565 | 5118 | 2081 | 11456 |
| SC | SAO JOAO DO OESTE | 280 | 1678 | 2871 | 1594 | 6423 |
| SC | SAO JOSE DO CEDRO | 810 | 4149 | 6034 | 2818 | 13811 |
| SC | SAO LOURENCO DO OESTE | 1617 | 8315 | 10416 | 4153 | 24501 |
| SC | SAO MIGUEL DA BOA VISTA | 98 | 496 | 769 | 431 | 1794 |
| SC | SAO MIGUEL DO OESTE | 2360 | 12947 | 18209 | 7730 | 41246 |
| SC | SAUDADES | 578 | 3215 | 4351 | 1730 | 9874 |
| SC | SERRA ALTA | 172 | 972 | 1423 | 682 | 3249 |
| SC | SUL BRASIL | 135 | 685 | 1018 | 548 | 2386 |
| SC | TIGRINHOS | 78 | 435 | 680 | 413 | 1606 |
| SC | TUNAPOLIS | 260 | 1295 | 1934 | 1018 | 4507 |
| SC | UNIAO DO OESTE | 135 | 645 | 1000 | 584 | 2364 |
| SC | URUPEMA | 128 | 707 | 1100 | 518 | 2453 |
| RS | AGUA SANTA | 252 | 1239 | 1509 | 738 | 3738 |
| RS | AJURICABA | 359 | 1908 | 2930 | 1754 | 6951 |
| RS | ALECRIM | 230 | 1250 | 2322 | 1908 | 5710 |

Monitoramento de queimadas para vigilância em saúde

Período de Monitoramento

Semana Epidemiológica 41

Conclusão do Informe

14/10/2024

| UF | Município | 0 a 4 anos | 5 a 29 anos | 30 a 59 anos | Acima de 60 anos | Total |
|----|----------------------------|------------|-------------|--------------|------------------|-------|
| RS | ALEGRIA | 132 | 727 | 1327 | 1101 | 3287 |
| RS | ALMIRANTE TAMANDARE DO SUL | 99 | 522 | 795 | 519 | 1935 |
| RS | ALPESTRE | 290 | 1510 | 2490 | 1595 | 5885 |
| RS | ANDRE DA ROCHA | 76 | 404 | 534 | 337 | 1351 |
| RS | AUGUSTO PESTANA | 270 | 1595 | 2703 | 1977 | 6545 |
| RS | BALNEARIO PINHAL | 955 | 4267 | 5465 | 3958 | 14645 |
| RS | BARRA DO GUARITA | 238 | 1116 | 1328 | 584 | 3266 |
| RS | BARRA FUNDA | 119 | 739 | 1096 | 609 | 2563 |
| RS | BOA VISTA DAS MISSOES | 125 | 699 | 836 | 427 | 2087 |
| RS | BOA VISTA DO BURICA | 286 | 1775 | 2991 | 1660 | 6712 |
| RS | BOA VISTA DO CADEADO | 125 | 753 | 1024 | 564 | 2466 |
| RS | BOM JESUS | 829 | 3928 | 4233 | 2280 | 11270 |
| RS | BOM PROGRESSO | 94 | 521 | 761 | 482 | 1858 |
| RS | BOZANO | 105 | 526 | 807 | 661 | 2099 |
| RS | BRAGA | 215 | 1027 | 1296 | 733 | 3271 |
| RS | CAIBATE | 217 | 1251 | 2021 | 1313 | 4802 |
| RS | CAICARA | 211 | 1247 | 1898 | 1303 | 4659 |
| RS | CAMPESTRE DA SERRA | 194 | 1015 | 1444 | 749 | 3402 |
| RS | CAMPINA DAS MISSOES | 190 | 1175 | 2278 | 1682 | 5325 |
| RS | CAMPO NOVO | 227 | 1231 | 1747 | 1068 | 4273 |
| RS | CANDIDO GODOI | 273 | 1540 | 2625 | 1668 | 6106 |
| RS | CARAZINHO | 3754 | 20316 | 25692 | 12651 | 62413 |
| RS | CASEIROS | 185 | 964 | 1354 | 725 | 3228 |
| RS | CATUIPE | 400 | 2248 | 3546 | 2437 | 8631 |
| RS | CERRO GRANDE | 129 | 664 | 919 | 569 | 2281 |
| RS | CERRO LARGO | 762 | 4345 | 6022 | 3114 | 14243 |
| RS | CHAPADA | 396 | 2431 | 4021 | 2363 | 9211 |
| RS | CHIAPETTA | 212 | 1076 | 1500 | 896 | 3684 |
| RS | CIDREIRA | 977 | 4867 | 6428 | 4625 | 16897 |
| RS | CIRIACO | 226 | 1311 | 1944 | 1212 | 4693 |
| RS | CONDOR | 453 | 2216 | 2678 | 1419 | 6766 |
| RS | CONSTANTINA | 572 | 3018 | 4101 | 2212 | 9903 |
| RS | COQUEIROS DO SUL | 98 | 579 | 922 | 668 | 2267 |
| RS | CORONEL BARROS | 105 | 657 | 1031 | 728 | 2521 |
| RS | CORONEL BICACO | 479 | 2223 | 2973 | 1538 | 7213 |
| RS | COXILHA | 172 | 886 | 1165 | 508 | 2731 |
| RS | CRISSIUMAL | 673 | 3684 | 5365 | 3547 | 13269 |
| RS | DAVID CANABARRO | 231 | 1390 | 1988 | 1123 | 4732 |
| RS | DERRUBADAS | 152 | 822 | 1086 | 658 | 2718 |
| RS | DEZESSEIS DE NOVEMBRO | 103 | 571 | 934 | 723 | 2331 |
| RS | DOIS IRMAOS DAS MISSOES | 143 | 608 | 823 | 418 | 1992 |
| RS | DOUTOR MAURICIO CARDOSO | 158 | 1032 | 1815 | 1375 | 4380 |
| RS | ENTRE-IJUIS | 463 | 2318 | 3391 | 2178 | 8350 |

Monitoramento de queimadas para vigilância em saúde

Período de Monitoramento

Semana Epidemiológica 41

Conclusão do Informe

14/10/2024

| UF | Município | 0 a 4 anos | 5 a 29 anos | 30 a 59 anos | Acima de 60 anos | Total |
|----|-------------------------|------------|-------------|--------------|------------------|-------|
| RS | ERVAL SECO | 436 | 2044 | 2671 | 1546 | 6697 |
| RS | ESPERANCA DO SUL | 147 | 689 | 1176 | 834 | 2846 |
| RS | ESTACAO | 302 | 1773 | 2503 | 1346 | 5924 |
| RS | EUGENIO DE CASTRO | 95 | 559 | 943 | 713 | 2310 |
| RS | FREDERICO WESTPHALEN | 1862 | 10561 | 13109 | 6143 | 31675 |
| RS | GARRUCHOS | 172 | 825 | 1193 | 661 | 2851 |
| RS | GENTIL | 86 | 486 | 710 | 337 | 1619 |
| RS | GIRUA | 802 | 4444 | 6358 | 4125 | 15729 |
| RS | GUABIJU | 51 | 335 | 584 | 508 | 1478 |
| RS | GUARANI DAS MISSOES | 336 | 1933 | 3078 | 2046 | 7393 |
| RS | HORIZONTALINA | 1091 | 5972 | 8287 | 4096 | 19446 |
| RS | HUMAITA | 231 | 1262 | 1962 | 1257 | 4712 |
| RS | IBIACA | 167 | 1166 | 1957 | 1400 | 4690 |
| RS | IBIRAIARAS | 375 | 2204 | 2919 | 1769 | 7267 |
| RS | IJUI | 4724 | 26502 | 35176 | 17639 | 84041 |
| RS | INDEPENDENCIA | 312 | 1669 | 2359 | 1714 | 6054 |
| RS | INHACORA | 131 | 674 | 943 | 459 | 2207 |
| RS | IPE | 352 | 2087 | 2747 | 1550 | 6736 |
| RS | IPIRANGA DO SUL | 64 | 440 | 846 | 521 | 1871 |
| RS | IRAI | 411 | 2070 | 2780 | 1785 | 7046 |
| RS | JABOTICABA | 238 | 1100 | 1510 | 890 | 3738 |
| RS | LAGOA VERMELHA | 1649 | 8918 | 11269 | 5915 | 27751 |
| RS | LAJEADO DO BUGRE | 219 | 898 | 992 | 460 | 2569 |
| RS | MARAU | 2831 | 16480 | 19321 | 6891 | 45523 |
| RS | MATO CASTELHANO | 158 | 797 | 1081 | 507 | 2543 |
| RS | MATO QUEIMADO | 92 | 427 | 629 | 463 | 1611 |
| RS | MIRAGUAI | 301 | 1514 | 1944 | 1140 | 4899 |
| RS | MONTE ALEGRE DOS CAMPOS | 208 | 1045 | 1280 | 704 | 3237 |
| RS | MUITOS CAPOES | 250 | 1232 | 1194 | 508 | 3184 |
| RS | MULITERNO | 116 | 631 | 765 | 389 | 1901 |
| RS | NAO-ME-TOQUE | 980 | 5708 | 7647 | 3551 | 17886 |
| RS | NOVA ARACA | 221 | 1588 | 2120 | 961 | 4890 |
| RS | NOVA BASSANO | 518 | 3140 | 4180 | 2251 | 10089 |
| RS | NOVA BOA VISTA | 61 | 399 | 732 | 539 | 1731 |
| RS | NOVA CANDELARIA | 117 | 702 | 1195 | 663 | 2677 |
| RS | NOVA RAMADA | 112 | 585 | 966 | 532 | 2195 |
| RS | NOVO MACHADO | 141 | 764 | 1335 | 951 | 3191 |
| RS | NOVO XINGU | 79 | 448 | 760 | 418 | 1705 |
| RS | NOVO BARREIRO | 239 | 1205 | 1784 | 957 | 4185 |
| RS | PALMEIRA DAS MISSOES | 2163 | 11112 | 13444 | 6248 | 32967 |
| RS | PALMITINHO | 363 | 2062 | 3003 | 1628 | 7056 |
| RS | PANAMBI | 2878 | 15846 | 18675 | 7184 | 44583 |
| RS | PARAI | 389 | 2348 | 3358 | 1698 | 7793 |

Monitoramento de queimadas para vigilância em saúde

Período de Monitoramento

Semana Epidemiológica 41

Conclusão do Informe

14/10/2024

| UF | Município | 0 a 4 anos | 5 a 29 anos | 30 a 59 anos | Acima de 60 anos | Total |
|----|---------------------------|------------|-------------|--------------|------------------|--------|
| RS | PASSO FUNDO | 13434 | 72123 | 85074 | 35472 | 206103 |
| RS | PEJUCARA | 178 | 1067 | 1627 | 968 | 3840 |
| RS | PINHEIRINHO DO VALE | 311 | 1661 | 2054 | 900 | 4926 |
| RS | PIRAPO | 91 | 493 | 941 | 680 | 2205 |
| RS | PONTAO | 242 | 1257 | 1583 | 816 | 3898 |
| RS | PORTO LUCENA | 143 | 940 | 1897 | 1534 | 4514 |
| RS | PORTO MAUA | 84 | 530 | 947 | 771 | 2332 |
| RS | PORTO VERA CRUZ | 47 | 253 | 531 | 427 | 1258 |
| RS | PORTO XAVIER | 553 | 2986 | 4263 | 2342 | 10144 |
| RS | PROTASIO ALVES | 73 | 455 | 857 | 544 | 1929 |
| RS | QUATRO IRMAOS | 133 | 619 | 775 | 333 | 1860 |
| RS | REDENTORA | 1262 | 5100 | 3791 | 1629 | 11782 |
| RS | ROLADOR | 114 | 575 | 959 | 622 | 2270 |
| RS | RONDA ALTA | 638 | 3461 | 4291 | 2243 | 10633 |
| RS | RONDINHA | 217 | 1205 | 2072 | 1539 | 5033 |
| RS | ROQUE GONZALES | 343 | 1873 | 2847 | 1687 | 6750 |
| RS | SAGRADA FAMILIA | 154 | 749 | 1080 | 618 | 2601 |
| RS | SALDANHA MARINHO | 104 | 643 | 1125 | 724 | 2596 |
| RS | SALVADOR DAS MISSOES | 88 | 643 | 1247 | 756 | 2734 |
| RS | SANTA BARBARA DO SUL | 371 | 2279 | 3379 | 1784 | 7813 |
| RS | SANTA CECILIA DO SUL | 67 | 442 | 662 | 459 | 1630 |
| RS | SANTA ROSA | 4175 | 23830 | 31923 | 13954 | 73882 |
| RS | SANTO ANGELO | 4643 | 25358 | 31968 | 15575 | 77544 |
| RS | SANTO ANTONIO DO PALMA | 96 | 605 | 944 | 473 | 2118 |
| RS | SANTO ANTONIO DAS MISSOES | 602 | 2942 | 3852 | 2534 | 9930 |
| RS | SANTO ANTONIO DO PLANALTO | 106 | 580 | 842 | 490 | 2018 |
| RS | SANTO AUGUSTO | 812 | 4100 | 5719 | 3182 | 13813 |
| RS | SANTO CRISTO | 644 | 3742 | 6214 | 3577 | 14177 |
| RS | SAO DOMINGOS DO SUL | 133 | 809 | 1222 | 927 | 3091 |
| RS | SAO JORGE | 135 | 752 | 1174 | 747 | 2808 |
| RS | SAO JOSE DAS MISSOES | 136 | 688 | 1018 | 649 | 2491 |
| RS | SAO JOSE DO INHACORA | 88 | 492 | 845 | 615 | 2040 |
| RS | SAO JOSE DO NORTE | 1697 | 9234 | 11277 | 5658 | 27866 |
| RS | SAO LUIZ GONZAGA | 1903 | 10284 | 13535 | 7402 | 33124 |
| RS | SAO MARTINHO | 223 | 1333 | 2228 | 1552 | 5336 |
| RS | SAO MIGUEL DAS MISSOES | 463 | 2332 | 3136 | 1761 | 7692 |
| RS | SAO NICOLAU | 287 | 1463 | 2073 | 1330 | 5153 |
| RS | SAO PAULO DAS MISSOES | 256 | 1383 | 2359 | 1656 | 5654 |
| RS | SAO PEDRO DAS MISSOES | 131 | 625 | 863 | 406 | 2025 |
| RS | SAO PEDRO DO BUTIA | 135 | 809 | 1269 | 737 | 2950 |
| RS | SAO VALERIO DO SUL | 223 | 1062 | 992 | 455 | 2732 |
| RS | SARANDI | 1520 | 8543 | 10501 | 4460 | 25024 |
| RS | SEBERI | 650 | 3273 | 4250 | 2505 | 10678 |

Monitoramento de queimadas para vigilância em saúde

Período de Monitoramento

Semana Epidemiológica 41

Conclusão do Informe

14/10/2024

| UF | Município | 0 a 4 anos | 5 a 29 anos | 30 a 59 anos | Acima de 60 anos | Total |
|----|-----------------------|------------|-------------|--------------|------------------|--------|
| RS | SEDE NOVA | 169 | 851 | 1216 | 639 | 2875 |
| RS | SENADOR SALGADO FILHO | 140 | 766 | 1193 | 662 | 2761 |
| RS | SERTAO | 224 | 1329 | 2224 | 1443 | 5220 |
| RS | SETE DE SETEMBRO | 92 | 488 | 837 | 514 | 1931 |
| RS | TAPEJARA | 1293 | 8775 | 10918 | 3987 | 24973 |
| RS | TAQUARUCU DO SUL | 156 | 887 | 1252 | 786 | 3081 |
| RS | TAVARES | 264 | 1611 | 2167 | 1442 | 5484 |
| RS | TENENTE PORTELA | 886 | 4466 | 5075 | 2958 | 13385 |
| RS | TIRADENTES DO SUL | 314 | 1472 | 2111 | 1635 | 5532 |
| RS | TRES DE MAIO | 1197 | 6847 | 10088 | 5714 | 23846 |
| RS | TRES PASSOS | 1122 | 6731 | 10051 | 5895 | 23799 |
| RS | TUCUNDUVA | 231 | 1405 | 2301 | 1675 | 5612 |
| RS | TUPARENDI | 265 | 1690 | 3273 | 2502 | 7730 |
| RS | UBIRETAMA | 64 | 485 | 926 | 477 | 1952 |
| RS | VACARIA | 4769 | 24056 | 26301 | 11790 | 66916 |
| RS | VANINI | 94 | 592 | 962 | 482 | 2130 |
| RS | VICENTE DUTRA | 312 | 1440 | 1795 | 983 | 4530 |
| RS | VILA LANGARO | 82 | 554 | 896 | 538 | 2070 |
| RS | VISTA ALEGRE | 152 | 798 | 1091 | 685 | 2726 |
| RS | VISTA GAUCHA | 135 | 818 | 1248 | 657 | 2858 |
| RS | VITORIA DAS MISSOES | 149 | 751 | 1239 | 913 | 3052 |
| MS | AGUA CLARA | 1510 | 6776 | 6323 | 1416 | 16025 |
| MS | ALCINOPOLIS | 397 | 2053 | 2401 | 638 | 5489 |
| MS | AMAMBAI | 3905 | 17059 | 14403 | 4880 | 40247 |
| MS | ANASTACIO | 2021 | 9472 | 10112 | 3731 | 25336 |
| MS | ANAURILANDIA | 667 | 3246 | 3808 | 1395 | 9116 |
| MS | ANGELICA | 849 | 4212 | 4689 | 1331 | 11081 |
| MS | ANTONIO JOAO | 939 | 3890 | 3099 | 1154 | 9082 |
| MS | APARECIDA DO TABOADO | 1793 | 9756 | 11051 | 3786 | 26386 |
| MS | AQUIDAUANA | 4061 | 18347 | 18412 | 7364 | 48184 |
| MS | ARAL MOREIRA | 1353 | 5729 | 4275 | 1154 | 12511 |
| MS | BANDEIRANTES | 503 | 2430 | 3096 | 1252 | 7281 |
| MS | BATAGUASSU | 1911 | 9028 | 9976 | 2705 | 23620 |
| MS | BATAYPORA | 886 | 4183 | 4634 | 1665 | 11368 |
| MS | BELA VISTA | 2173 | 9963 | 9190 | 3516 | 24842 |
| MS | BODOQUENA | 649 | 2960 | 3188 | 1005 | 7802 |
| MS | BONITO | 1852 | 8522 | 9147 | 2880 | 22401 |
| MS | BRASILANDIA | 961 | 4493 | 4875 | 1506 | 11835 |
| MS | CAARAPO | 2940 | 13131 | 11567 | 3367 | 31005 |
| MS | CAMAPUA | 889 | 4477 | 5826 | 2483 | 13675 |
| MS | CAMPO GRANDE | 63135 | 333061 | 385073 | 134732 | 916001 |
| MS | CARACOL | 522 | 2547 | 2447 | 731 | 6247 |
| MS | CASSILANDIA | 1301 | 7121 | 9161 | 4480 | 22063 |

Monitoramento de queimadas para vigilância em saúde

Período de Monitoramento

Semana Epidemiológica 41

Conclusão do Informe

14/10/2024

| UF | Município | 0 a 4 anos | 5 a 29 anos | 30 a 59 anos | Acima de 60 anos | Total |
|----|-----------------------|------------|-------------|--------------|------------------|--------|
| MS | CHAPADAO DO SUL | 2156 | 11502 | 10611 | 2230 | 26499 |
| MS | CORGUINHO | 437 | 2040 | 2601 | 1080 | 6158 |
| MS | CORONEL SAPUCAIA | 1637 | 6639 | 5289 | 1884 | 15449 |
| MS | CORUMBA | 9644 | 45156 | 44328 | 13541 | 112669 |
| MS | COSTA RICA | 1534 | 8066 | 9019 | 2837 | 21456 |
| MS | COXIM | 2291 | 11755 | 14423 | 5078 | 33547 |
| MS | DEODAPOLIS | 931 | 4630 | 5489 | 1993 | 13043 |
| MS | DOIS IRMAOS DO BURITI | 875 | 4436 | 4760 | 1476 | 11547 |
| MS | DOURADINA | 482 | 2293 | 2390 | 860 | 6025 |
| MS | DOURADOS | 16994 | 87238 | 94229 | 29529 | 227990 |
| MS | ELDORADO | 981 | 4709 | 5118 | 1639 | 12447 |
| MS | FATIMA DO SUL | 1069 | 5824 | 8226 | 4033 | 19152 |
| MS | FIGUEIRAO | 241 | 1092 | 1312 | 421 | 3066 |
| MS | GLORIA DE DOURADOS | 619 | 3270 | 4292 | 1753 | 9934 |
| MS | GUIA LOPES DA LAGUNA | 763 | 3450 | 3658 | 1883 | 9754 |
| MS | IGUATEMI | 1252 | 6121 | 6529 | 2371 | 16273 |
| MS | INOCENCIA | 530 | 2500 | 3200 | 1336 | 7566 |
| MS | ITAPORA | 2408 | 11020 | 8991 | 3059 | 25478 |
| MS | ITAQUIRAI | 1751 | 8103 | 8884 | 2866 | 21604 |
| MS | IVINHEMA | 1479 | 7857 | 10098 | 3843 | 23277 |
| MS | JAPORA | 1386 | 4547 | 2618 | 821 | 9372 |
| MS | JARAGUARI | 480 | 2198 | 3189 | 1475 | 7342 |
| MS | JARDIM | 2145 | 9871 | 10143 | 4216 | 26375 |
| MS | JATEI | 301 | 1450 | 1743 | 521 | 4015 |
| MS | JUTI | 581 | 2678 | 2624 | 978 | 6861 |
| MS | LADARIO | 2287 | 10521 | 8814 | 2418 | 24040 |
| MS | LAGUNA CARAPA | 727 | 3142 | 2684 | 943 | 7496 |
| MS | MARACAJU | 3738 | 20214 | 20405 | 4587 | 48944 |
| MS | MIRANDA | 2696 | 11726 | 10659 | 3342 | 28423 |
| MS | MUNDO NOVO | 1251 | 6559 | 7606 | 3162 | 18578 |
| MS | NAVIRAI | 4324 | 21754 | 24081 | 6325 | 56484 |
| MS | NIOAQUE | 1175 | 5204 | 5497 | 1918 | 13794 |
| MS | NOVA ALVORADA DO SUL | 2143 | 9808 | 9132 | 1884 | 22967 |
| MS | NOVA ANDRADINA | 4321 | 21125 | 23450 | 7161 | 56057 |
| MS | NOVO HORIZONTE DO SUL | 240 | 1168 | 1490 | 658 | 3556 |
| MS | PARAISO DAS AGUAS | 483 | 2102 | 2373 | 793 | 5751 |
| MS | PARANAIBA | 2714 | 14160 | 18092 | 7435 | 42401 |
| MS | PARANHOS | 2110 | 7267 | 4009 | 1190 | 14576 |
| MS | PEDRO GOMES | 483 | 2517 | 3229 | 1339 | 7568 |
| MS | PONTA PORA | 8563 | 39019 | 35568 | 12170 | 95320 |
| MS | PORTO MURTINHO | 1714 | 7441 | 6640 | 1665 | 17460 |
| MS | RIBAS DO RIO PARDO | 2337 | 10854 | 9932 | 2187 | 25310 |
| MS | RIO BRILHANTE | 3401 | 16091 | 15460 | 3892 | 38844 |

Monitoramento de queimadas para vigilância em saúde

Período de Monitoramento

Semana Epidemiológica 41

Conclusão do Informe

14/10/2024

| UF | Município | 0 a 4 anos | 5 a 29 anos | 30 a 59 anos | Acima de 60 anos | Total |
|----|--------------------------|------------|-------------|--------------|------------------|--------|
| MS | RIO NEGRO | 305 | 1487 | 1964 | 1002 | 4758 |
| MS | RIO VERDE DE MATO GROSSO | 1494 | 7021 | 8141 | 3369 | 20025 |
| MS | ROCHEDO | 371 | 1704 | 2202 | 843 | 5120 |
| MS | SANTA RITA DO PARDO | 617 | 2959 | 3338 | 1034 | 7948 |
| MS | SAO GABRIEL DO OESTE | 2229 | 10961 | 11329 | 3141 | 27660 |
| MS | SETE QUEDAS | 839 | 3962 | 4256 | 1694 | 10751 |
| MS | SELVIRIA | 447 | 2378 | 2782 | 948 | 6555 |
| MS | SIDROLANDIA | 5256 | 23952 | 24371 | 7213 | 60792 |
| MS | SONORA | 1798 | 8954 | 8001 | 1405 | 20158 |
| MS | TACURU | 1408 | 5378 | 3794 | 1215 | 11795 |
| MS | TAQUARUSSU | 271 | 1295 | 1493 | 529 | 3588 |
| MS | TERENOS | 1611 | 7474 | 9971 | 3665 | 22721 |
| MS | TRES LAGOAS | 9372 | 47776 | 53070 | 14919 | 125137 |
| MS | VICENTINA | 341 | 1880 | 2587 | 1307 | 6115 |
| MT | ACORIZAL | 370 | 1630 | 2230 | 1079 | 5309 |
| MT | AGUA BOA | 1976 | 10344 | 11352 | 3007 | 26679 |
| MT | ALTA FLORESTA | 3766 | 19317 | 22149 | 6873 | 52105 |
| MT | ALTO ARAGUAIA | 1514 | 7399 | 8293 | 2508 | 19714 |
| MT | ALTO BOA VISTA | 720 | 3070 | 2493 | 809 | 7092 |
| MT | ALTO GARCAS | 879 | 4545 | 5258 | 1641 | 12323 |
| MT | ALTO PARAGUAI | 856 | 3854 | 5116 | 1761 | 11587 |
| MT | ALTO TAQUARI | 995 | 5086 | 4500 | 832 | 11413 |
| MT | APIACAS | 926 | 4284 | 3993 | 1228 | 10431 |
| MT | ARAGUAIANA | 205 | 985 | 1384 | 490 | 3064 |
| MT | ARAGUAINHA | 55 | 260 | 407 | 187 | 909 |
| MT | ARAPUTANGA | 1252 | 6221 | 7331 | 2274 | 17078 |
| MT | ARENAPOLIS | 681 | 3153 | 4027 | 1538 | 9399 |
| MT | ARIPUANA | 2297 | 10272 | 8846 | 1652 | 23067 |
| MT | BARAO DE MELGACO | 582 | 2516 | 3663 | 1404 | 8165 |
| MT | BARRA DO BUGRES | 3116 | 14482 | 14598 | 3446 | 35642 |
| MT | BARRA DO GARCAS | 4121 | 21908 | 26266 | 9407 | 61702 |
| MT | BOM JESUS DO ARAGUAIA | 611 | 2804 | 2807 | 608 | 6830 |
| MT | BRASNORTE | 1961 | 8670 | 8213 | 1727 | 20571 |
| MT | CACERES | 7765 | 35832 | 38591 | 13151 | 95339 |
| MT | CAMPINAPOLIS | 2523 | 7777 | 4605 | 1318 | 16223 |
| MT | CAMPO NOVO DO PARECIS | 3397 | 16835 | 14182 | 2503 | 36917 |
| MT | CAMPO VERDE | 3708 | 18099 | 18121 | 4105 | 44033 |
| MT | CAMPOS DE JULIO | 696 | 3412 | 2704 | 433 | 7245 |
| MT | CANABRAVA DO NORTE | 463 | 1786 | 1959 | 503 | 4711 |
| MT | CANARANA | 1923 | 8495 | 9004 | 2679 | 22101 |
| MT | CARLINDA | 721 | 3263 | 4292 | 1818 | 10094 |
| MT | CASTANHEIRA | 711 | 3281 | 3690 | 1100 | 8782 |
| MT | CHAPADA DOS GUIMARAES | 1700 | 7736 | 9310 | 3775 | 22521 |

Monitoramento de queimadas para vigilância em saúde

Período de Monitoramento

Semana Epidemiológica 41

Conclusão do Informe

14/10/2024

| UF | Município | 0 a 4 anos | 5 a 29 anos | 30 a 59 anos | Acima de 60 anos | Total |
|----|----------------------------------|------------|-------------|--------------|------------------|--------|
| MT | CLAUDIA | 1016 | 4839 | 5030 | 1453 | 12338 |
| MT | COCALINHO | 442 | 2033 | 2481 | 760 | 5716 |
| MT | COLIDER | 2310 | 12263 | 14586 | 4696 | 33855 |
| MT | COLNIZA | 4294 | 17605 | 16047 | 3171 | 41117 |
| MT | COMODORO | 2051 | 8478 | 8410 | 2310 | 21249 |
| MT | CONFRESA | 3077 | 13049 | 12939 | 3011 | 32076 |
| MT | CONQUISTA D'OESTE | 354 | 1733 | 1665 | 411 | 4163 |
| MT | COTRIGUACU | 2206 | 9187 | 7838 | 1486 | 20717 |
| MT | CUIABA | 43239 | 225925 | 274529 | 79921 | 623614 |
| MT | CURVELANDIA | 399 | 1786 | 2181 | 901 | 5267 |
| MT | DENISE | 856 | 4020 | 3768 | 982 | 9626 |
| MT | DIAMANTINO | 1800 | 8741 | 9196 | 2574 | 22311 |
| MT | DOM AQUINO | 573 | 2673 | 3446 | 1395 | 8087 |
| MT | FELIZ NATAL | 1697 | 6568 | 5137 | 1445 | 14847 |
| MT | FIGUEIROPOLIS D'OESTE | 243 | 1151 | 1462 | 555 | 3411 |
| MT | GAUCHA DO NORTE | 846 | 3522 | 2919 | 626 | 7913 |
| MT | GENERAL CARNEIRO | 589 | 2344 | 2093 | 700 | 5726 |
| MT | GLORIA D'OESTE | 207 | 958 | 1283 | 542 | 2990 |
| MT | GUARANTA DO NORTE | 2802 | 13619 | 15610 | 4408 | 36439 |
| MT | GUIRATINGA | 936 | 4826 | 6922 | 3056 | 15740 |
| MT | INDIAVAI | 226 | 1015 | 1192 | 373 | 2806 |
| MT | IPIRANGA DO NORTE | 726 | 3762 | 3183 | 511 | 8182 |
| MT | ITANHANGA | 623 | 2726 | 2755 | 926 | 7030 |
| MT | ITAUBA | 286 | 1294 | 1478 | 551 | 3609 |
| MT | ITIQUIRA | 1053 | 5174 | 5997 | 1503 | 13727 |
| MT | JACIARA | 2079 | 10367 | 11442 | 3808 | 27696 |
| MT | JANGADA | 721 | 3008 | 3477 | 1214 | 8420 |
| MT | JAURU | 686 | 2942 | 3399 | 1350 | 8377 |
| MT | JUARA | 2880 | 13729 | 14720 | 3946 | 35275 |
| MT | JUINA | 3232 | 15510 | 16998 | 5450 | 41190 |
| MT | JURUENA | 1667 | 7350 | 6620 | 1174 | 16811 |
| MT | JUSCIMEIRA | 777 | 3721 | 4885 | 1741 | 11124 |
| MT | LAMBARI D'OESTE | 535 | 2518 | 2573 | 620 | 6246 |
| MT | LUCAS DO RIO VERDE | 6040 | 32098 | 27972 | 3561 | 69671 |
| MT | LUCIARA | 165 | 715 | 836 | 320 | 2036 |
| MT | VILA BELA DA SANTISSIMA TRINDADE | 1748 | 6924 | 6130 | 1610 | 16412 |
| MT | MARCELANDIA | 842 | 3781 | 4057 | 1427 | 10107 |
| MT | MATUPA | 1342 | 6816 | 6782 | 2077 | 17017 |
| MT | MIRASSOL D'OESTE | 2073 | 10380 | 12159 | 3523 | 28135 |
| MT | NOBRES | 1210 | 5386 | 6392 | 2344 | 15332 |
| MT | NORTELANDIA | 400 | 1924 | 2494 | 1040 | 5858 |
| MT | NOSSA SENHORA DO LIVRAMENTO | 928 | 4255 | 5380 | 2530 | 13093 |
| MT | NOVA BANDEIRANTES | 1324 | 6261 | 6952 | 1515 | 16052 |

Monitoramento de queimadas para vigilância em saúde

Período de Monitoramento

Semana Epidemiológica 41

Conclusão do Informe

14/10/2024

| UF | Município | 0 a 4 anos | 5 a 29 anos | 30 a 59 anos | Acima de 60 anos | Total |
|----|----------------------------|------------|-------------|--------------|------------------|--------|
| MT | NOVA NAZARE | 541 | 1747 | 1278 | 447 | 4013 |
| MT | NOVA LACERDA | 661 | 2971 | 2657 | 572 | 6861 |
| MT | NOVA SANTA HELENA | 281 | 1359 | 1595 | 520 | 3755 |
| MT | NOVA BRASILANDIA | 267 | 1156 | 1643 | 590 | 3656 |
| MT | NOVA CANAA DO NORTE | 951 | 4517 | 5516 | 1892 | 12876 |
| MT | NOVA MUTUM | 4182 | 22383 | 18983 | 2674 | 48222 |
| MT | NOVA OLIMPIA | 1810 | 8664 | 8296 | 2050 | 20820 |
| MT | NOVA UBIRATA | 1169 | 5210 | 5002 | 1111 | 12492 |
| MT | NOVA XAVANTINA | 1449 | 7509 | 9522 | 3215 | 21695 |
| MT | NOVO MUNDO | 830 | 3939 | 3694 | 1082 | 9545 |
| MT | NOVO HORIZONTE DO NORTE | 256 | 1230 | 1843 | 740 | 4069 |
| MT | NOVO SAO JOAQUIM | 371 | 1604 | 2107 | 755 | 4837 |
| MT | PARANAITA | 770 | 3722 | 5056 | 1743 | 11291 |
| MT | PARANATINGA | 1989 | 8969 | 9628 | 2664 | 23250 |
| MT | NOVO SANTO ANTONIO | 275 | 1056 | 1153 | 285 | 2769 |
| MT | PEDRA PRETA | 1297 | 6152 | 7508 | 2590 | 17547 |
| MT | PEIXOTO DE AZEVEDO | 3054 | 14313 | 13552 | 4776 | 35695 |
| MT | PLANALTO DA SERRA | 246 | 937 | 1091 | 363 | 2637 |
| MT | POCONE | 2792 | 12151 | 13657 | 4786 | 33386 |
| MT | PONTAL DO ARAGUAIA | 449 | 2523 | 3080 | 920 | 6972 |
| MT | PONTE BRANCA | 88 | 446 | 603 | 388 | 1525 |
| MT | PONTES E LACERDA | 3816 | 18134 | 19003 | 5152 | 46105 |
| MT | PORTO ALEGRE DO NORTE | 1147 | 5007 | 5106 | 1589 | 12849 |
| MT | PORTO DOS GAUCHOS | 418 | 1933 | 2254 | 739 | 5344 |
| MT | PORTO ESPERIDIAO | 1002 | 4626 | 4976 | 1572 | 12176 |
| MT | PORTO ESTRELA | 225 | 953 | 1117 | 499 | 2794 |
| MT | POXOREO | 1180 | 5154 | 6566 | 3036 | 15936 |
| MT | PRIMAVERA DO LESTE | 4850 | 25512 | 26909 | 6605 | 63876 |
| MT | QUERENCIA | 1769 | 8001 | 7125 | 1491 | 18386 |
| MT | SAO JOSE DOS QUATRO MARCOS | 1225 | 6259 | 8192 | 3112 | 18788 |
| MT | RESERVA DO CABACAL | 230 | 987 | 1166 | 371 | 2754 |
| MT | RIBEIRAO CASCALHEIRA | 947 | 3983 | 4209 | 1311 | 10450 |
| MT | RIBEIRAOZINHO | 175 | 874 | 1009 | 381 | 2439 |
| MT | RIO BRANCO | 334 | 1676 | 2303 | 834 | 5147 |
| MT | SANTA CARMEM | 432 | 1918 | 1793 | 457 | 4600 |
| MT | SANTO AFONSO | 212 | 998 | 1364 | 590 | 3164 |
| MT | SAO JOSE DO POVO | 225 | 1191 | 1792 | 894 | 4102 |
| MT | SAO JOSE DO RIO CLARO | 1631 | 8389 | 9138 | 2193 | 21351 |
| MT | SAO JOSE DO XINGU | 611 | 2535 | 2069 | 431 | 5646 |
| MT | SAO PEDRO DA CIPA | 405 | 1795 | 2121 | 502 | 4823 |
| MT | RONDOLANDIA | 477 | 1778 | 1460 | 354 | 4069 |
| MT | RONDONOPOLIS | 17904 | 91471 | 103160 | 27078 | 239613 |
| MT | ROSARIO OESTE | 1242 | 5426 | 7219 | 3112 | 16999 |

Monitoramento de queimadas para vigilância em saúde

Período de Monitoramento

Semana Epidemiológica 41

Conclusão do Informe

14/10/2024

| UF | Município | 0 a 4 anos | 5 a 29 anos | 30 a 59 anos | Acima de 60 anos | Total |
|----|---------------------------|------------|-------------|--------------|------------------|--------|
| MT | SANTA CRUZ DO XINGU | 296 | 1164 | 968 | 272 | 2700 |
| MT | SALTO DO CEU | 216 | 1078 | 1381 | 551 | 3226 |
| MT | SANTA RITA DO TRIVELATO | 338 | 1556 | 1434 | 274 | 3602 |
| MT | SANTA TEREZINHA | 859 | 3408 | 3313 | 967 | 8547 |
| MT | SANTO ANTONIO DO LESTE | 511 | 2533 | 2013 | 402 | 5459 |
| MT | SANTO ANTONIO DO LEVERGER | 1392 | 5736 | 7405 | 2655 | 17188 |
| MT | SAO FELIX DO ARAGUAIA | 966 | 4269 | 5087 | 1612 | 11934 |
| MT | SAPEZAL | 2735 | 13328 | 10177 | 1245 | 27485 |
| MT | SERRA NOVA DOURADA | 141 | 605 | 776 | 183 | 1705 |
| MT | SINOP | 12122 | 61270 | 61579 | 13989 | 148960 |
| MT | SORRISO | 7994 | 41395 | 37759 | 7793 | 94941 |
| MT | TABAPORA | 678 | 3458 | 4085 | 1136 | 9357 |
| MT | TANGARA DA SERRA | 8209 | 42726 | 45141 | 11555 | 107631 |
| MT | TAPURAH | 956 | 6467 | 6255 | 702 | 14380 |
| MT | TERRA NOVA DO NORTE | 616 | 3098 | 3923 | 1647 | 9284 |
| MT | TESOURO | 244 | 1159 | 1640 | 718 | 3761 |
| MT | TORIXOREU | 166 | 929 | 1612 | 780 | 3487 |
| MT | UNIAO DO SUL | 278 | 1330 | 1312 | 535 | 3455 |
| MT | VALE DE SAO DOMINGOS | 246 | 1107 | 1378 | 393 | 3124 |
| MT | VARZEA GRANDE | 23202 | 113576 | 121985 | 31620 | 290383 |
| MT | VERA | 1022 | 4753 | 4599 | 1357 | 11731 |
| MT | VILA RICA | 2513 | 11900 | 10244 | 2289 | 26946 |
| MT | NOVA GUARITA | 295 | 1464 | 1878 | 770 | 4407 |
| MT | NOVA MARILANDIA | 277 | 1406 | 1266 | 383 | 3332 |
| MT | NOVA MARINGA | 944 | 3909 | 3552 | 651 | 9056 |
| MT | NOVA MONTE VERDE | 782 | 3672 | 3933 | 988 | 9375 |
| GO | ABADIA DE GOIAS | 696 | 3458 | 3906 | 1098 | 9158 |
| GO | ABADIANIA | 1429 | 7889 | 9068 | 2487 | 20873 |
| GO | ACREUNA | 1593 | 8286 | 9829 | 3002 | 22710 |
| GO | ADELANDIA | 149 | 753 | 1135 | 478 | 2515 |
| GO | AGUA FRIA DE GOIAS | 482 | 2150 | 2512 | 699 | 5843 |
| GO | AGUA LIMPA | 98 | 541 | 795 | 375 | 1809 |
| GO | AGUAS LINDAS DE GOIAS | 22317 | 106102 | 81697 | 12734 | 222850 |
| GO | ALEXANIA | 2207 | 10585 | 11944 | 3624 | 28360 |
| GO | ALOANDIA | 100 | 557 | 869 | 450 | 1976 |
| GO | ALTO HORIZONTE | 577 | 2895 | 2788 | 536 | 6796 |
| GO | ALTO PARAISO DE GOIAS | 703 | 2907 | 3118 | 1023 | 7751 |
| GO | AMARALINA | 233 | 1188 | 1779 | 675 | 3875 |
| GO | AMERICANO DO BRASIL | 384 | 2137 | 2748 | 951 | 6220 |
| GO | AMORINOPOLIS | 139 | 779 | 1367 | 726 | 3011 |
| GO | ANAPOLIS | 26741 | 145287 | 169652 | 54846 | 396526 |
| GO | ANHANGUERA | 70 | 361 | 539 | 201 | 1171 |
| GO | ANICUNS | 1333 | 7479 | 10074 | 3227 | 22113 |

Monitoramento de queimadas para vigilância em saúde

Período de Monitoramento

Semana Epidemiológica 41

Conclusão do Informe

14/10/2024

| UF | Município | 0 a 4 anos | 5 a 29 anos | 30 a 59 anos | Acima de 60 anos | Total |
|----|-----------------------|------------|-------------|--------------|------------------|--------|
| GO | APARECIDA DE GOIANIA | 48009 | 247780 | 249790 | 56265 | 601844 |
| GO | APARECIDA DO RIO DOCE | 155 | 849 | 1103 | 367 | 2474 |
| GO | APORE | 348 | 1577 | 1793 | 548 | 4266 |
| GO | ARACU | 168 | 985 | 1551 | 746 | 3450 |
| GO | ARAGARCAS | 1340 | 7135 | 8933 | 3002 | 20410 |
| GO | ARAGOIANIA | 743 | 3822 | 4452 | 1663 | 10680 |
| GO | ARAGUAPAZ | 523 | 2424 | 3517 | 1331 | 7795 |
| GO | ARENOPOLIS | 137 | 665 | 1097 | 563 | 2462 |
| GO | ARUANA | 846 | 3883 | 4371 | 1240 | 10340 |
| GO | AURILANDIA | 115 | 724 | 1321 | 840 | 3000 |
| GO | AVELINOPOLIS | 148 | 714 | 1089 | 450 | 2401 |
| GO | BALIZA | 346 | 1823 | 2615 | 634 | 5418 |
| GO | BARRO ALTO | 844 | 4469 | 5195 | 1135 | 11643 |
| GO | BELA VISTA DE GOIAS | 2018 | 10662 | 13927 | 4397 | 31004 |
| GO | BOM JARDIM DE GOIAS | 533 | 2734 | 3931 | 1714 | 8912 |
| GO | BOM JESUS DE GOIAS | 2008 | 10376 | 10824 | 2861 | 26069 |
| GO | BONFINOPOLIS | 759 | 3657 | 4258 | 1446 | 10120 |
| GO | BONOPOLIS | 343 | 1665 | 1969 | 602 | 4579 |
| GO | BRAZABRANTES | 204 | 1186 | 1720 | 702 | 3812 |
| GO | BRITANIA | 340 | 1811 | 2642 | 1022 | 5815 |
| GO | BURITI ALEGRE | 574 | 3065 | 4121 | 1755 | 9515 |
| GO | BURITI DE GOIAS | 114 | 687 | 1182 | 481 | 2464 |
| GO | CACHOEIRA ALTA | 871 | 4679 | 5689 | 1604 | 12843 |
| GO | CACHOEIRA DE GOIAS | 78 | 424 | 588 | 246 | 1336 |
| GO | CACHOEIRA DOURADA | 485 | 2517 | 3515 | 1480 | 7997 |
| GO | CACU | 947 | 5482 | 7446 | 2650 | 16525 |
| GO | CAIAPONIA | 1116 | 6066 | 8661 | 3461 | 19304 |
| GO | CALDAS NOVAS | 6670 | 35162 | 40189 | 13162 | 95183 |
| GO | CALDAZINHA | 258 | 1278 | 1757 | 607 | 3900 |
| GO | CAMPESTRE DE GOIAS | 233 | 1260 | 1598 | 571 | 3662 |
| GO | CAMPINACU | 249 | 1202 | 1595 | 582 | 3628 |
| GO | CAMPINORTE | 923 | 4813 | 5413 | 1731 | 12880 |
| GO | CAMPO ALEGRE DE GOIAS | 687 | 3161 | 3180 | 856 | 7884 |
| GO | CAMPO LIMPO DE GOIAS | 749 | 3315 | 3069 | 954 | 8087 |
| GO | CAMPOS BELOS | 1718 | 7746 | 8396 | 2264 | 20124 |
| GO | CAMPOS VERDES | 89 | 453 | 652 | 332 | 1526 |
| GO | CARMO DO RIO VERDE | 648 | 3572 | 4523 | 1556 | 10299 |
| GO | CASTELANDIA | 214 | 1063 | 1511 | 592 | 3380 |
| GO | CATALAO | 7442 | 40981 | 50851 | 13817 | 113091 |
| GO | CATURAI | 369 | 1716 | 2289 | 758 | 5132 |
| GO | CAVALCANTE | 1046 | 3955 | 3595 | 1144 | 9740 |
| GO | CERES | 1183 | 7052 | 10287 | 3885 | 22407 |
| GO | CEZARINA | 577 | 3146 | 4017 | 1054 | 8794 |

Monitoramento de queimadas para vigilância em saúde

Período de Monitoramento

Semana Epidemiológica 41

Conclusão do Informe

14/10/2024

| UF | Município | 0 a 4 anos | 5 a 29 anos | 30 a 59 anos | Acima de 60 anos | Total |
|----|----------------------|------------|-------------|--------------|------------------|---------|
| GO | CHAPADAO DO CEU | 985 | 5115 | 4019 | 678 | 10797 |
| GO | CIDADE OCIDENTAL | 6709 | 32651 | 28737 | 6273 | 74370 |
| GO | COCALZINHO DE GOIAS | 1687 | 7982 | 8768 | 2334 | 20771 |
| GO | COLINAS DO SUL | 296 | 1167 | 1352 | 524 | 3339 |
| GO | CORREGO DO OURO | 119 | 663 | 1010 | 462 | 2254 |
| GO | CORUMBA DE GOIAS | 834 | 3788 | 4811 | 1790 | 11223 |
| GO | CORUMBAIBA | 646 | 3448 | 4347 | 1571 | 10012 |
| GO | CRISTALINA | 5380 | 25951 | 24365 | 5689 | 61385 |
| GO | CRISTIANOPOLIS | 174 | 894 | 1277 | 617 | 2962 |
| GO | CRIXAS | 1125 | 5956 | 7687 | 2368 | 17136 |
| GO | CROMINIA | 201 | 979 | 1535 | 743 | 3458 |
| GO | CUMARI | 158 | 841 | 1228 | 593 | 2820 |
| GO | DAMOLANDIA | 155 | 903 | 1384 | 502 | 2944 |
| GO | DAVINOPOLIS | 133 | 595 | 943 | 423 | 2094 |
| GO | DIORAMA | 137 | 740 | 1092 | 508 | 2477 |
| GO | DOVERLANDIA | 439 | 2306 | 3231 | 1198 | 7174 |
| GO | EDEALINA | 198 | 1076 | 1643 | 761 | 3678 |
| GO | EDEIA | 777 | 4360 | 5569 | 1853 | 12559 |
| GO | ESTRELA DO NORTE | 190 | 1044 | 1472 | 547 | 3253 |
| GO | FAINA | 383 | 1852 | 3064 | 1228 | 6527 |
| GO | FAZENDA NOVA | 282 | 1511 | 2435 | 1243 | 5471 |
| GO | FIRMINOPOLIS | 679 | 3850 | 6229 | 2846 | 13604 |
| GO | FORMOSA | 9884 | 49302 | 53200 | 13319 | 125705 |
| GO | FORMOSO | 228 | 1187 | 1845 | 838 | 4098 |
| GO | GAMELEIRA DE GOIAS | 322 | 1450 | 1631 | 520 | 3923 |
| GO | DIVINOPOLIS DE GOIAS | 376 | 1582 | 1980 | 763 | 4701 |
| GO | GOIANAPOLIS | 823 | 3978 | 4797 | 1619 | 11217 |
| GO | GOIANDIRA | 319 | 1784 | 2436 | 1111 | 5650 |
| GO | GOIANESIA | 5022 | 26535 | 31409 | 9079 | 72045 |
| GO | GOIANIA | 94615 | 552967 | 691109 | 216935 | 1555626 |
| GO | GOIANIRA | 3817 | 19601 | 18918 | 3942 | 46278 |
| GO | GOIAS | 1249 | 6557 | 10035 | 4281 | 22122 |
| GO | GOIATUBA | 2197 | 11618 | 14756 | 5736 | 34307 |
| GO | GOUVELANDIA | 467 | 2157 | 2579 | 873 | 6076 |
| GO | GUAPO | 990 | 5013 | 6085 | 2118 | 14206 |
| GO | GUARAITA | 88 | 480 | 945 | 392 | 1905 |
| GO | GUARINOS | 78 | 417 | 800 | 386 | 1681 |
| GO | HEITORAI | 213 | 1216 | 1614 | 699 | 3742 |
| GO | HIDROLANDIA | 1682 | 8528 | 9575 | 2748 | 22533 |
| GO | HIDROLINA | 190 | 1020 | 1511 | 729 | 3450 |
| GO | INACIOLANDIA | 467 | 2310 | 2664 | 834 | 6275 |
| GO | INDIARA | 1186 | 6134 | 6674 | 1968 | 15962 |
| GO | INHUMAS | 3164 | 17821 | 23980 | 8690 | 53655 |

Monitoramento de queimadas para vigilância em saúde

Período de Monitoramento

Semana Epidemiológica 41

Conclusão do Informe

14/10/2024

| UF | Município | 0 a 4 anos | 5 a 29 anos | 30 a 59 anos | Acima de 60 anos | Total |
|----|------------------------|------------|-------------|--------------|------------------|--------|
| GO | IPAMERI | 1661 | 9230 | 12108 | 4366 | 27365 |
| GO | IPIRANGA DE GOIAS | 154 | 843 | 1274 | 621 | 2892 |
| GO | IPORA | 1587 | 9119 | 13988 | 6777 | 31471 |
| GO | ISRAELANDIA | 125 | 753 | 1307 | 587 | 2772 |
| GO | ITABERAI | 2985 | 16361 | 19526 | 5457 | 44329 |
| GO | ITAGUARI | 288 | 1530 | 2095 | 771 | 4684 |
| GO | ITAGUARU | 227 | 1289 | 2434 | 1234 | 5184 |
| GO | ITAJA | 282 | 1446 | 1873 | 811 | 4412 |
| GO | ITAPACI | 1656 | 8851 | 10318 | 3025 | 23850 |
| GO | ITAPIRAPUA | 229 | 1297 | 1968 | 886 | 4380 |
| GO | ITAPURANGA | 1409 | 7665 | 11662 | 4861 | 25597 |
| GO | ITARUMA | 505 | 2575 | 3180 | 1077 | 7337 |
| GO | ITAUCU | 441 | 2550 | 4037 | 1940 | 8968 |
| GO | ITUMBIARA | 6548 | 35899 | 47356 | 17042 | 106845 |
| GO | IVOLANDIA | 119 | 614 | 1075 | 487 | 2295 |
| GO | JANDAIA | 335 | 1739 | 2655 | 1272 | 6001 |
| GO | JARAGUA | 3858 | 20111 | 22510 | 5681 | 52160 |
| GO | JATAI | 7366 | 37509 | 44230 | 14116 | 103221 |
| GO | JAUPACI | 143 | 776 | 1283 | 641 | 2843 |
| GO | JESUPOLIS | 174 | 852 | 1041 | 430 | 2497 |
| GO | JOVIANIA | 491 | 2649 | 3182 | 1095 | 7417 |
| GO | JUSSARA | 1029 | 5751 | 8199 | 3287 | 18266 |
| GO | LAGOA SANTA | 92 | 565 | 782 | 213 | 1652 |
| GO | LEOPOLDO DE BULHOES | 534 | 2651 | 3369 | 1109 | 7663 |
| GO | LUZIANIA | 19313 | 91323 | 85066 | 18943 | 214645 |
| GO | MAIRIPOTABA | 118 | 641 | 1092 | 507 | 2358 |
| GO | MARA ROSA | 571 | 2920 | 4007 | 1736 | 9234 |
| GO | MARZAGAO | 149 | 772 | 902 | 440 | 2263 |
| GO | MATRINCHA | 260 | 1356 | 1985 | 720 | 4321 |
| GO | MAURILANDIA | 1328 | 6416 | 5628 | 1196 | 14568 |
| GO | MIMOSO DE GOIAS | 180 | 817 | 1152 | 426 | 2575 |
| GO | MINACU | 1738 | 9150 | 12319 | 5311 | 28518 |
| GO | MINEIROS | 4900 | 26499 | 29817 | 8261 | 69477 |
| GO | MOIPORA | 73 | 398 | 630 | 370 | 1471 |
| GO | MONTE ALEGRE DE GOIAS | 874 | 3251 | 3453 | 1181 | 8759 |
| GO | MONTES CLAROS DE GOIAS | 455 | 2560 | 3626 | 1396 | 8037 |
| GO | MONTIVIDIU | 1022 | 5350 | 6073 | 1490 | 13935 |
| GO | MONTIVIDIU DO NORTE | 339 | 1524 | 1899 | 776 | 4538 |
| GO | MORRINHOS | 2824 | 15689 | 20623 | 7819 | 46955 |
| GO | MORRO AGUDO DE GOIAS | 109 | 621 | 982 | 505 | 2217 |
| GO | MOSSAMEDES | 195 | 1143 | 1926 | 856 | 4120 |
| GO | MOZARLANDIA | 1196 | 6076 | 7119 | 1686 | 16077 |
| GO | MUNDO NOVO | 280 | 1387 | 2009 | 864 | 4540 |

Monitoramento de queimadas para vigilância em saúde

Período de Monitoramento

Semana Epidemiológica 41

Conclusão do Informe

14/10/2024

| UF | Município | 0 a 4 anos | 5 a 29 anos | 30 a 59 anos | Acima de 60 anos | Total |
|----|----------------------|------------|-------------|--------------|------------------|--------|
| GO | MUTUNOPOLIS | 215 | 1152 | 1667 | 715 | 3749 |
| GO | NAZARIO | 572 | 3070 | 4228 | 1505 | 9375 |
| GO | NEROPOLIS | 2276 | 11785 | 13389 | 3481 | 30931 |
| GO | NIQUELANDIA | 3444 | 16875 | 20468 | 6277 | 47064 |
| GO | NOVA AMERICA | 122 | 711 | 1078 | 451 | 2362 |
| GO | NOVA AURORA | 139 | 705 | 937 | 455 | 2236 |
| GO | NOVA CRIXAS | 965 | 4585 | 5758 | 1712 | 13020 |
| GO | NOVA GLORIA | 445 | 2341 | 3492 | 1785 | 8063 |
| GO | NOVA IGUACU DE GOIAS | 213 | 1016 | 1294 | 416 | 2939 |
| GO | NOVA ROMA | 266 | 1004 | 1367 | 571 | 3208 |
| GO | NOVA VENEZA | 674 | 3590 | 4485 | 1444 | 10193 |
| GO | NOVO BRASIL | 121 | 728 | 1240 | 686 | 2775 |
| GO | NOVO GAMA | 11447 | 52707 | 46923 | 8572 | 119649 |
| GO | NOVO PLANALTO | 284 | 1415 | 2162 | 731 | 4592 |
| GO | ORIZONA | 879 | 4912 | 7126 | 2917 | 15834 |
| GO | OURO VERDE DE GOIAS | 208 | 1168 | 1674 | 629 | 3679 |
| GO | OUVIDOR | 460 | 2384 | 2973 | 1078 | 6895 |
| GO | PADRE BERNARDO | 3165 | 13750 | 13873 | 4223 | 35011 |
| GO | PALESTINA DE GOIAS | 184 | 1098 | 1578 | 610 | 3470 |
| GO | PALMEIRAS DE GOIAS | 1858 | 10676 | 13324 | 4057 | 29915 |
| GO | PALMELO | 129 | 755 | 962 | 536 | 2382 |
| GO | PALMINOPOLIS | 176 | 971 | 1690 | 741 | 3578 |
| GO | PANAMA | 161 | 774 | 1079 | 576 | 2590 |
| GO | PARANAIGUARA | 641 | 3463 | 4438 | 1679 | 10221 |
| GO | PARAUNA | 761 | 3746 | 4726 | 1755 | 10988 |
| GO | PEROLANDIA | 221 | 1118 | 1291 | 526 | 3156 |
| GO | PETROLINA DE GOIAS | 541 | 3118 | 4894 | 1687 | 10240 |
| GO | PILAR DE GOIAS | 110 | 581 | 1013 | 431 | 2135 |
| GO | PIRACANJUBA | 1368 | 7384 | 10742 | 5049 | 24543 |
| GO | PIRANHAS | 495 | 2837 | 4643 | 2186 | 10161 |
| GO | PIRENOPOLIS | 1773 | 8799 | 10956 | 3690 | 25218 |
| GO | PIRES DO RIO | 1839 | 10564 | 13934 | 5572 | 31909 |
| GO | PLANALTINA | 8158 | 39204 | 35714 | 8269 | 91345 |
| GO | PONTALINA | 960 | 5485 | 7949 | 3505 | 17899 |
| GO | PORANGATU | 3299 | 16481 | 19818 | 6268 | 45866 |
| GO | PORTEIRAO | 305 | 1574 | 1675 | 425 | 3979 |
| GO | PORTELANDIA | 270 | 1332 | 1738 | 692 | 4032 |
| GO | PROFESSOR JAMIL | 186 | 966 | 1384 | 675 | 3211 |
| GO | QUIRINOPOLIS | 3366 | 18064 | 22520 | 7373 | 51323 |
| GO | RIALMA | 563 | 3529 | 5025 | 1844 | 10961 |
| GO | RIANAPOLIS | 347 | 1811 | 1931 | 743 | 4832 |
| GO | RIO QUENTE | 356 | 1819 | 2004 | 549 | 4728 |
| GO | RIO VERDE | 18683 | 100937 | 104373 | 23266 | 247259 |

Monitoramento de queimadas para vigilância em saúde

Período de Monitoramento

Semana Epidemiológica 41

Conclusão do Informe

14/10/2024

| UF | Município | 0 a 4 anos | 5 a 29 anos | 30 a 59 anos | Acima de 60 anos | Total |
|----|-----------------------------|------------|-------------|--------------|------------------|--------|
| GO | RUBIATABA | 1205 | 6756 | 8795 | 3256 | 20012 |
| GO | SANCLERLANDIA | 415 | 2300 | 3456 | 1459 | 7630 |
| GO | SANTA BARBARA DE GOIAS | 481 | 2455 | 2822 | 943 | 6701 |
| GO | SANTA CRUZ DE GOIAS | 163 | 793 | 1259 | 567 | 2782 |
| GO | SANTA FE DE GOIAS | 415 | 2078 | 2350 | 742 | 5585 |
| GO | SANTA HELENA DE GOIAS | 2526 | 13240 | 17035 | 6161 | 38962 |
| GO | SANTA ISABEL | 192 | 1071 | 1754 | 804 | 3821 |
| GO | SANTA RITA DO ARAGUAIA | 671 | 3446 | 3838 | 1155 | 9110 |
| GO | SANTA RITA DO NOVO DESTINO | 194 | 974 | 1557 | 642 | 3367 |
| GO | SANTA ROSA DE GOIAS | 111 | 605 | 1001 | 483 | 2200 |
| GO | SANTA TEREZA DE GOIAS | 215 | 965 | 1305 | 722 | 3207 |
| GO | SANTA TEREZINHA DE GOIAS | 467 | 2558 | 3800 | 1561 | 8386 |
| GO | SANTO ANTONIO DA BARRA | 333 | 1700 | 2076 | 777 | 4886 |
| GO | SANTO ANTONIO DE GOIAS | 489 | 2504 | 2819 | 781 | 6593 |
| GO | SANTO ANTONIO DO DESCOBERTO | 7365 | 33358 | 29982 | 6166 | 76871 |
| GO | SAO DOMINGOS | 1147 | 4844 | 5665 | 1649 | 13305 |
| GO | SAO FRANCISCO DE GOIAS | 423 | 2046 | 2693 | 1103 | 6265 |
| GO | SAO JOAO DA PARAUNA | 76 | 378 | 571 | 287 | 1312 |
| GO | SAO LUIS DE MONTES BELOS | 1963 | 11357 | 15259 | 5909 | 34488 |
| GO | SAO LUIZ DO NORTE | 407 | 1923 | 2215 | 718 | 5263 |
| GO | SAO MIGUEL DO ARAGUAIA | 1346 | 7278 | 9682 | 3543 | 21849 |
| GO | SAO MIGUEL DO PASSA QUATRO | 288 | 1289 | 1773 | 755 | 4105 |
| GO | SAO PATRICIO | 98 | 565 | 934 | 443 | 2040 |
| GO | SAO SIMAO | 1264 | 7710 | 9544 | 2800 | 21318 |
| GO | SENADOR CANEDO | 10307 | 52317 | 48634 | 10189 | 121447 |
| GO | SERRANOPOLIS | 634 | 3319 | 3652 | 1132 | 8737 |
| GO | SILVANIA | 1369 | 7204 | 9350 | 3015 | 20938 |
| GO | TAQUARAL DE GOIAS | 146 | 1017 | 1607 | 736 | 3506 |
| GO | TERESINA DE GOIAS | 378 | 1468 | 1300 | 392 | 3538 |
| GO | TEREZOPOLIS DE GOIAS | 672 | 3237 | 3545 | 872 | 8326 |
| GO | TRES RANCHOS | 156 | 846 | 1268 | 560 | 2830 |
| GO | TRINDADE | 9320 | 49731 | 56292 | 16663 | 132006 |
| GO | TROMBAS | 225 | 1015 | 1581 | 676 | 3497 |
| GO | TURVANIA | 241 | 1276 | 2050 | 959 | 4526 |
| GO | TURVELANDIA | 462 | 2247 | 2181 | 557 | 5447 |
| GO | UIRAPURU | 178 | 835 | 1236 | 580 | 2829 |
| GO | URUACU | 2778 | 14296 | 17872 | 6204 | 41150 |
| GO | URUANA | 777 | 4268 | 6079 | 2671 | 13795 |
| GO | URUTAI | 179 | 998 | 1308 | 571 | 3056 |
| GO | VALPARAISO DE GOIAS | 15582 | 76431 | 71036 | 12671 | 175720 |
| GO | VARJAO | 219 | 1160 | 1672 | 797 | 3848 |
| GO | VIANOPOLIS | 962 | 4999 | 6210 | 1917 | 14088 |
| GO | VICENTINOPOLIS | 671 | 3382 | 3988 | 961 | 9002 |

Monitoramento de queimadas para vigilância em saúde

Período de Monitoramento

Semana Epidemiológica 41

Conclusão do Informe

14/10/2024

| UF | Município | 0 a 4 anos | 5 a 29 anos | 30 a 59 anos | Acima de 60 anos | Total |
|----|---------------|------------|-------------|--------------|------------------|---------|
| GO | VILA PROPICIO | 436 | 2007 | 2596 | 902 | 5941 |
| DF | BRASILIA | 206394 | 1140456 | 1382206 | 365269 | 3094325 |

Elaboração: VIGIAR/CGVAM/DVSAT/SVSA/MS. Fonte: IBGE (2021).

RECOMENDAÇÕES E ORIENTAÇÕES À POPULAÇÃO EXPOSTA

A queima de biomassa (queima da floresta e áreas de pastagens) resulta na emissão de poluentes atmosféricos, tanto na forma de partículas quanto de gases. Tanto o material particulado quanto os gases, como o monóxido de carbono, são nocivos à saúde humana. Esses poluentes se dispersam na atmosfera dependendo da direção dos ventos, da temperatura gerada pelo foco de queimada e outros fatores. As populações residentes próximas aos focos de queima são as mais afetadas por essa exposição, mas a poluição também se desloca e pode atingir populações distantes, especialmente devido às partículas mais finas que viajam longas distâncias.

Além dos esforços de combate ao fogo, é fundamental que a população seja orientada sobre como se proteger, evitando, dentro do possível, a exposição aos poluentes. O Ministério da Saúde recomenda as seguintes orientações para os profissionais da Vigilância em Saúde Ambiental dos estados:

- Disseminação de informações sobre a qualidade do ar e previsões meteorológicas locais.
- Fornecimento de boletins, alertas e informes por meio de órgãos oficiais sobre a situação das queimadas e a qualidade do ar.
- Fornecimento de recomendações gerais de proteção à saúde pública:
 - a. Acompanhar as previsões meteorológicas locais, as informações de boletins, alertas e informes difundidos por órgãos oficiais sobre a situação de queimadas e qualidade do ar;
 - b. Manter em fácil acesso os telefones de emergência dos órgãos locais de resgate, atendimento médico e combate às queimadas;
 - c. Seguir as instruções dadas pelos órgãos locais de gerenciamento de emergências e combate às queimadas;
 - d. Aumentar a ingestão de água e líquidos ajuda a manter as membranas respiratórias úmidas e, assim, mais protegidas;

Monitoramento de queimadas para vigilância em saúde

Período de Monitoramento

Semana Epidemiológica 41

Conclusão do Informe

14/10/2024

- e. Reduzir ao máximo o tempo de exposição, recomendando-se que se permaneça dentro de casa, em local ventilado, com ar condicionado ou purificadores de ar;
- f. Em casa, na escola, ou no ambiente de trabalho, as portas e as janelas devem permanecer fechadas durante os horários com elevadas concentrações de partículas, para reduzir a penetração da poluição externa;
- g. Evitar atividades físicas de escolares em horários de elevadas concentrações de poluentes do ar, e entre as 12 e as 16 horas, quando as concentrações de ozônio são mais elevadas;
- h. Planejar as atividades diárias com base nas informações oficiais sobre os horários de maior ocorrência de fumaça no intuito de minimizar a exposição;
- i. Evitar atividades e exercícios ao ar livre quando a qualidade do ar estiver prejudicada pela fumaça;
- j. Evitar atividades que possam aumentar a poluição dentro de casa, como:
 - Preparo de alimentos em fogões à lenha ou outros tipos de fornos que utilizem energia não-limpa como combustível (madeira, carvão, restos de vegetais, querosene, etc.) ou que tenham sistema de exaustão deficiente;
 - Aquecimento e iluminação da casa com lareiras à lenha, vela, lamparinas, etc.;
 - Uso de tabaco (cigarro);
- k. Fechar as janelas e portas de uma casa pode conferir alguma proteção contra a fumaça, devendo ser avaliado com cautela. Ao fechar a residência, os moradores devem evitar atividades extenuantes que façam com que respirem de maneira mais intensa;
- l. Utilize, preferencialmente, máscaras do tipo N95, PFF2 ou P100, que podem reduzir a inalação de partículas se usadas corretamente por pessoas que precisem sair de casa. No entanto, a recomendação prioritária é permanecer em locais fechados e protegidos da fumaça.
 - Nunca atirar cigarros ou fósforos acessos na vegetação;
 - Não soltar balões ou fogos de artifícios;
 - Não acender fogueiras;
 - Não transportar ou manusear líquidos inflamáveis.

Monitoramento de queimadas para vigilância em saúde

Período de Monitoramento

Semana Epidemiológica 41

Conclusão do Informe

14/10/2024

RECOMENDAÇÕES ESPECÍFICAS PARA POPULAÇÕES VULNERÁVEIS E COM CONDIÇÕES PRÉVIAS DE SAÚDE

- a. Crianças menores de 5 anos, idosos maiores de 60 anos e gestantes devem redobrar a atenção para as recomendações descritas acima para a população em geral. Além disso, devem estar atentas a sintomas respiratórios ou outras ocorrências de saúde e buscar atendimento médico o mais rapidamente possível;
- b. Pessoas com problemas cardíacos, respiratórios, imunológicos, entre outros:
 - Buscar atendimento médico para atualizar seu plano de tratamento;
 - Manter medicamentos e itens prescritos pelo profissional médico disponíveis para o caso de crises agudas;
 - Buscar atendimento médico na ocorrência de sintomas de crises;
 - Avaliar a necessidade e segurança de sair temporariamente da área impactada pela sazonalidade das queimadas.

Monitoramento de queimadas para vigilância em saúde

Período de Monitoramento

Semana Epidemiológica 41

Conclusão do Informe

14/10/2024

MATERIAL DE APOIO

No que diz respeito à qualidade do ar, o Ministério da Saúde disponibiliza a publicação:

1. [Queimadas e Incêndios Florestais: Alerta de Risco Sanitário e Recomendações para a População](#) – Traz recomendações para a população exposta a queimadas e incêndios florestais.
2. [Queimadas e Incêndios Florestais – Atuação da Vigilância em Saúde Ambiental e Poluição atmosférica na ótica do Sistema Único de Saúde \(SUS\) – Vigilância em Saúde Ambiental](#) – Orienta a atuação do setor saúde nessas situações.



Referências

¹ WHO global air quality guidelines. Particulate matter (PM2.5 and PM10), ozone, nitrogen dioxide, sulfur dioxide and carbon monoxide. Geneva: World Health Organization; 2021. Licence: CC BYNC-SA 3.0 IGO.