

INFORME SEMANAL 5

Atuação dos Grupos de Trabalho (GTs)

até 17/03/2023



Atualizações em 17 de março:

- **Controle da Malária:** Está prevista para sábado (18) a entrada de equipes nos polos base Surucucu, Auaris e Missão Catrimani. As equipes ficarão em campo por 20 dias.
- **Força Nacional do SUS:** Previsão de entrada neste sábado (18) de 17 profissionais da Força Nacional do SUS nos polos de Auaris, Palimiú, Surucucu, Waputha, Maloca Paapiú e Yaritobi. A equipe realizou ontem a testagem de covid-19 necessária para entrada no território.
- **Envio de alimentos:** Nesta sexta-feira (17), foram entregues 340 cestas para comunidades do território Yanomami. Os alimentos foram adquiridos em parceria com a Funai, Sesai e Ministério do Desenvolvimento e Assistência Social, Família e Combate à Fome, por meio da articulação do COE, e entregues pelo Ministério da Defesa.
- **Assistência:** Das 719 pessoas na Casai Yanomami, 410 são acolhidos e 309 são acompanhantes. Outras 45 estão de alta. Esses dados foram fornecidos pela Casai Yanomami.
- **Retorno:** Retornaram hoje para o território nove indígenas que estavam de alta da Casai Yanomami.
- **Periodicidade dos informes:** A partir da próxima semana, o COE Yanomami divulgará apenas informes semanais.

GT Comunicação com Povos Yanomami

- Cobertura da Missão Yanomami no portal do Ministério da Saúde, com a divulgação de conteúdo audiovisual e 46 notícias sobre o tema.
- Contribuição na estruturação e divulgação de cinco informes semanais e de 20 informes diários.



MINISTÉRIO DA
SAÚDE



INFORME SEMANAL 5

Atuação dos Grupos de Trabalho (GTs)

até 17/03/2023



GT Alimentação e Nutrição

**Entrega de alimentos
às comunidades**

15.307

total de cestas básicas
entregues

11.951

cestas em
Roraima

3.356

cestas no
Amazonas

**Triagem e avaliação
nutricional**

30

crianças com desnutrição
grave **em tratamento** com
fórmula

36

crianças com
desnutrição moderada **em
tratamento**

Ações realizadas

16 profissionais capacitados da FN-SUS para **triagem
nutricional**

4 nutricionistas contratadas pela SESAI foram qualificadas

- Adaptação da suplementação nutricional para maior aceitação das crianças
- Ampliação da triagem e avaliação nutricional na Casai para diagnóstico e acompanhamento das crianças com desnutrição
- Elaboração de instrumento para coleta de dados

INFORME SEMANAL 5

Atuação dos Grupos de Trabalho (GTs)

até 17/03/2023



GT TIC

Tecnologia da Informação e Comunicação

17

terminais satelitais transportáveis disponibilizados (Maleta GESAC)

24

tablets doados pela CGMAP

20

telefones satelitais disponibilizados

3

antenas instaladas nos Polos Surucucu, Missão Catrimani e Auaris



GT Mercúrio

Elaboração do Plano de amostragem

- Apoio à ação de recadastramento dos indígenas na Casai

Produção de documentos

- Criação do fluxo de atendimento clínico de intoxicações exógenas por mercúrio
- Publicação do **Guia** para auxílio no diagnóstico, tratamento e acompanhamento de pessoas com suspeita de intoxicação por mercúrio



GT Assistência

Profissionais mobilizados

39 voluntários atuando na Casai (14 FN-SUS e 18 MSF/UNICEF)

2 nutricionistas deslocadas para os Polos-Base de Auaris e Surucucu

21 novos trabalhadores contratados em caráter emergencial foram qualificados



MINISTÉRIO DA SAÚDE



INFORME SEMANAL 5

Atuação dos Grupos de Trabalho (GTs)

até 17/03/2023



GT Infraestrutura

Entregas desde o início da emergência

Água

3 sistemas de água instalados

20 comunidades com monitoramento da qualidade da água para consumo humano

22 filtros de barro entregues

1 clorador para teste de água

Energia

3 Unidades de Saúde com kits fotovoltaicos instalados

Adequações de espaço na Casai

Reforma de banheiros

Análise da qualidade da água: amostras coletadas na Casai

Parâmetros microbiológicos

• **Coliformes totais**

20/26 amostras satisfatórias

• **Escherichia coli**

26/26 amostras satisfatórias

Parâmetros organolépticos

• **Cor aparente**

25/26 amostras satisfatórias

• **Turbidez**

26/26 amostras satisfatórias



Ações de acesso à água, saneamento e edificações

Distribuição de cloro na Casai

Realização de projeto para esgotamento sanitário no Surucucu



GT logística

137 indígenas transportados em Evacuação Aeromédica

547 militares envolvidos na logística de transporte

18 profissionais de saúde militares

INFORME SEMANAL 5

Atuação dos Grupos de Trabalho (GTs)

até 17/03/2023



GT Insumos

Envio de medicamentos e outros insumos ao DSEI Yanomami

248.080

unidades de **medicamentos**
para malária

67.525

unidades de **testes rápidos**

14.300
somente malária

50.000
Kato-Katz

3.225
TR para
infecções
sexualmente
transmissíveis

79.000

unidades de
medicamentos para
influenza

7

bebedouros

Distribuição de medicamentos e outros insumos para os estabelecimentos de saúde*

180.763

unidades de medicamentos
para malária

Outras ações previstas para o combate da malária

10 profissionais entrarão nos polos base Surucuru, Auaris e Missão Catrimani entre 17 e 18 de março

Medicamentos e outros insumos de saúde

56.972

para a Casai

232.904

para áreas de atuação da
Força Nacional do SUS

50.077
Surucucu

124.775
Auaris

42.330
Missão
Catrimani

15.722
Maloca
Paapiú

* a partir da Central de Abastecimento Farmacêutico do DSEI Yanomami

INFORME SEMANAL 5

Atuação dos Grupos de Trabalho (GTs)

até 17/03/2023



GT Imunização

Ações de **vacinação** no DSEI Yanomami

Ação na Casai

166

vacinas de rotina e
contra a covid-19

103

indígenas
vacinados

Ação no Polo Base Surucucu

114

vacinas de rotina e
contra a covid-19

59

indígenas
vacinados



Documentos produzidos

Cada Grupo de Trabalho confeccionou um **Plano de Ação do Evento**

GT Nutrição

4 notas técnicas produzidas

1 processo de aquisição de
alimentos

1 manual de cuidado à desnutrição
para todas as fases do ciclo da vida

GT Imunização

1 nota técnica sobre
recomendações a serem
consideradas no âmbito da
imunização no território Yanomami

GT Insumos

1 ofício de solicitação de insumos

GT Infraestrutura

1 revisão do **Plano de Ação
Geral do Evento**

GT Mercúrio

1 boletim epidemiológico
Intoxicações por mercúrio no
Brasil, de 2006 a 2021



MINISTÉRIO DA
SAÚDE



INFORMAÇÕES GERAIS



31.007

indígenas

37

polos base

376

comunidades



85%
são
Yanomami



60,7%
abaixo de
20 anos

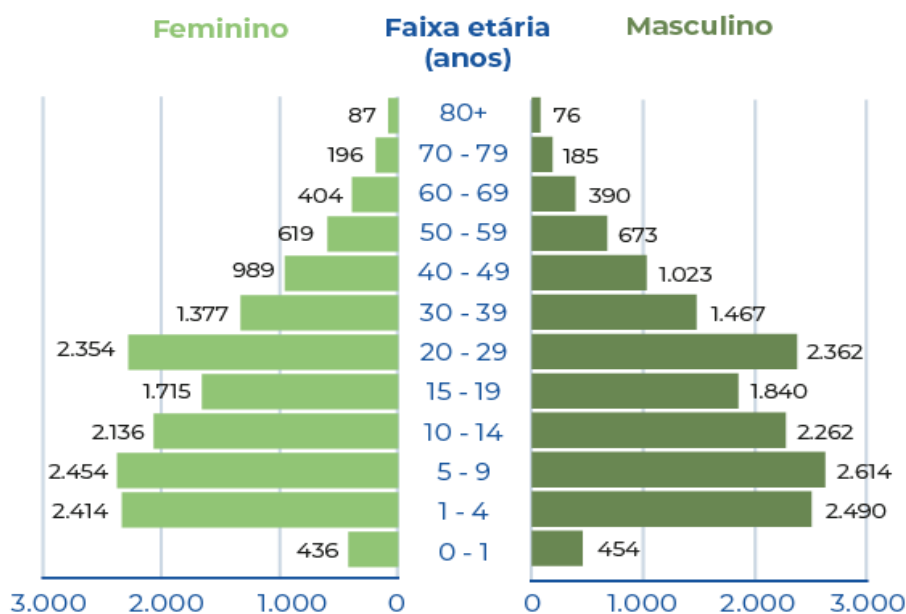

34 Estruturas físicas de polo base

31 Unidades Básicas de Saúde Indígena

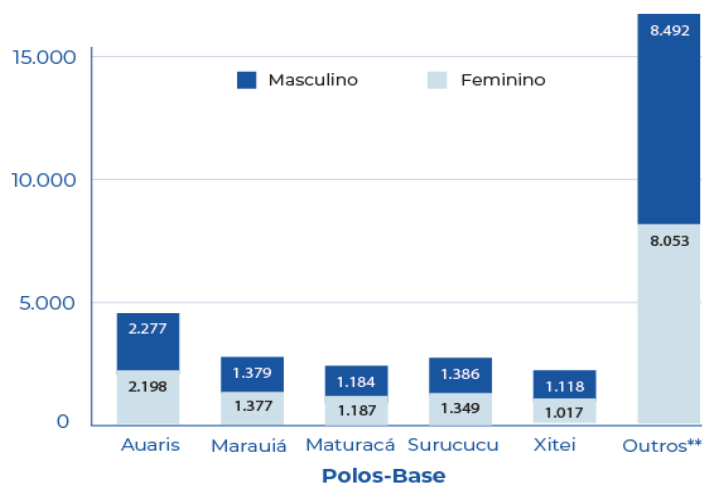

** Outros polos-base (32): ajarani, Alto Catrimani, Alto Padauri, Apiaú, Aracá, Baixo Catrimani, Baixo Mucajai, Cachoeira Do Araçá, Demini, Ericó, Ajuricaba, Alto Mucajai, Aratha-U, Balawau, Hakoma, Haxiu, Homoxi, Inambú, Maia, Maloca Paapiu, Marari, Médio Padauri, Missão Catrimani, Novo-Demini, Paapiu, Palimiú, Parafuri, Sauba, Toototobi, Uraricoera, Waikás, WaputhaYamináwa, Ye"Kuana.



MINISTÉRIO DA SAÚDE



INFORME SEMANAL 5

Doenças e agravos de notificação
até 17/03/2023



Distribuição das notificações de malária no DSEI Yanomami, 2022 e 2023

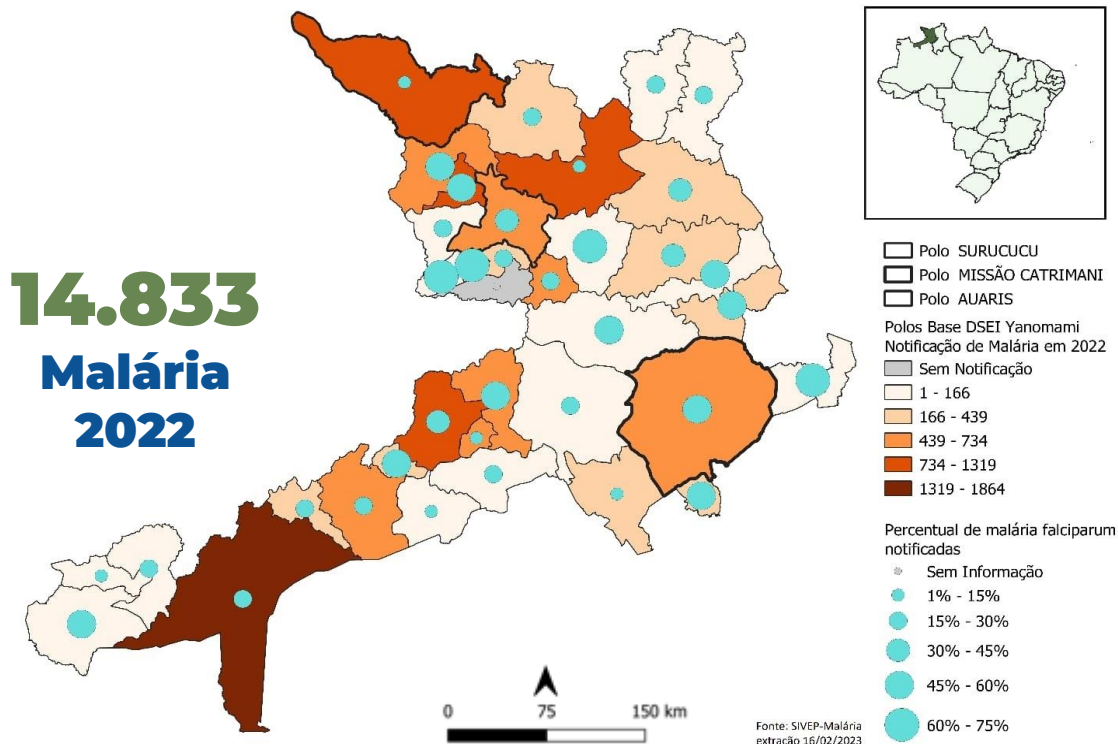

Fonte: Sistema de Informações da Atenção à Saúde Indígena (SIASI)

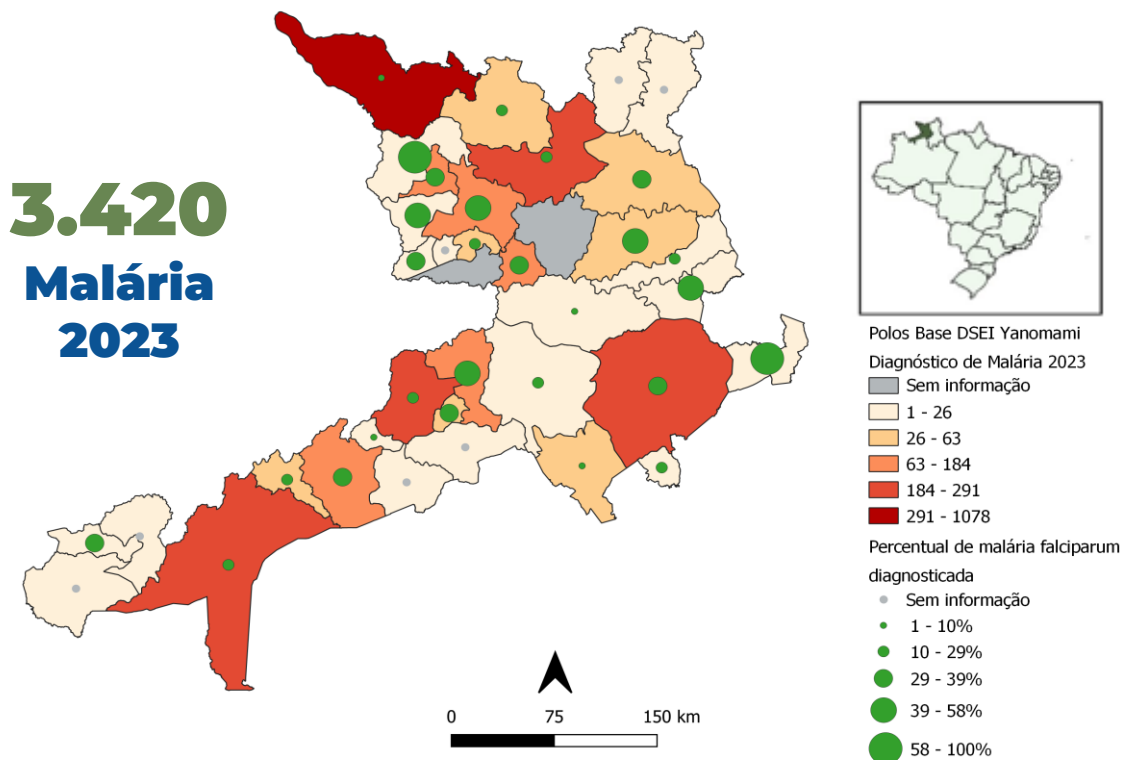

Fonte: Sistema de Informação da Vigilância Epidemiológica da Malária (Sivep-Malária).
Dados extraídos no dia 16/3/2023, referentes ao período de 01/01/2023 a 11/03/2023.

Distribuição das notificações de Síndrome Gripal no DSEI Yanomami

3.203
Síndrome Gripal
2022

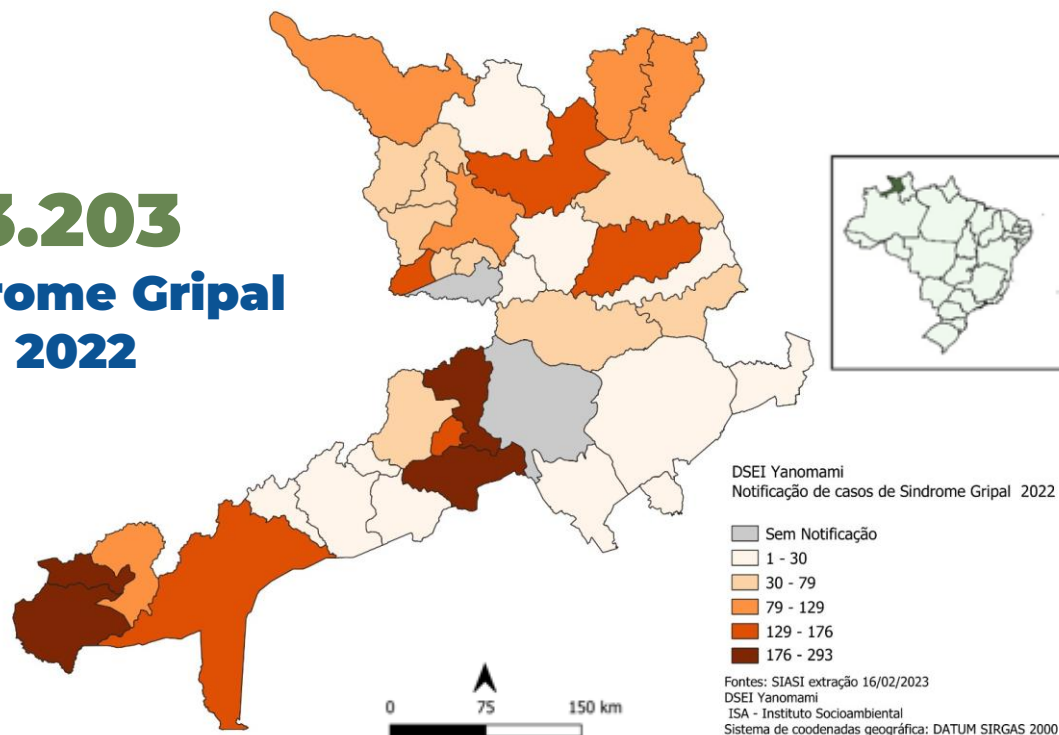

Fonte: Sistema de Informações da Atenção à Saúde Indígena (SIASI)

4.411
Síndrome Gripal
2023

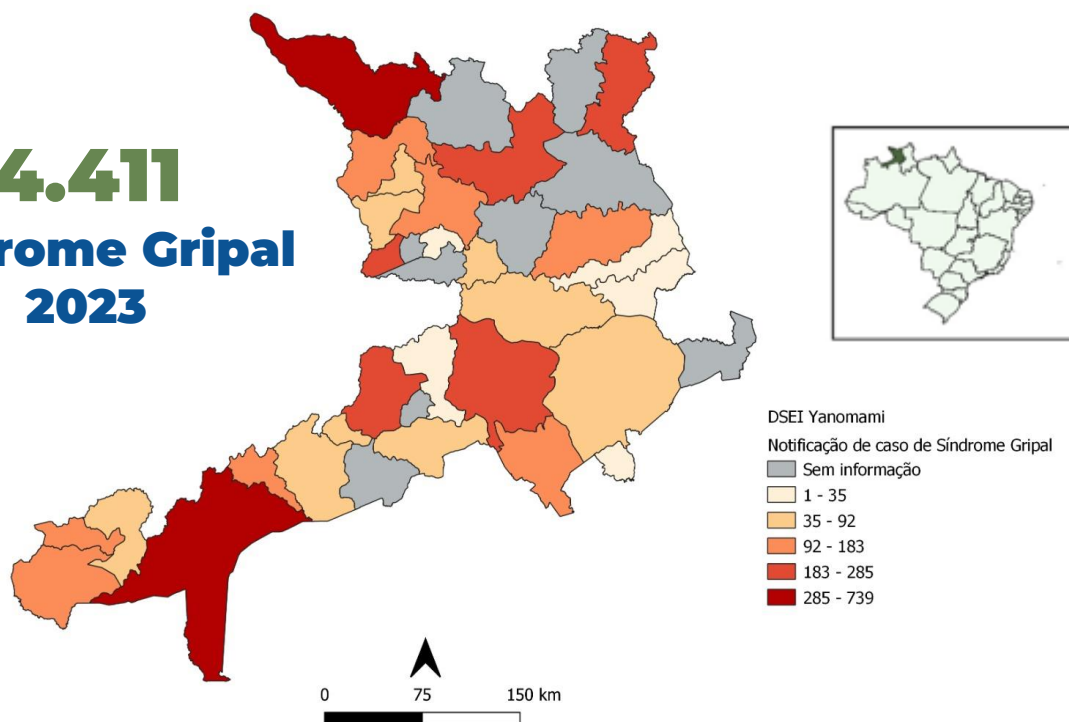

Dados enviados pela Diretoria Especial de Saúde Indígena – DSEI Yanomami (01 janeiro à 11 de março), atualizados em 14/03/2023

Distribuição das notificações de Síndrome Respiratória Aguda Grave (SRAG) no DSEI Yanomami

2.478

**SRAG
2022**

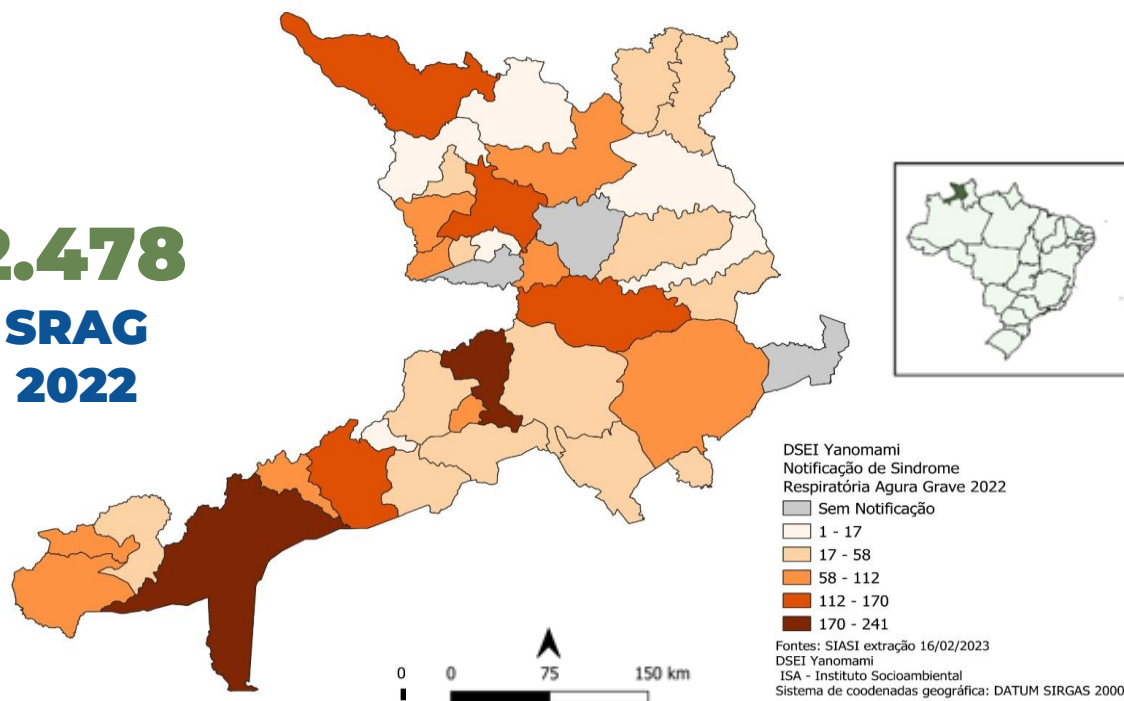

Fonte: Sistema de Informações da Atenção à Saúde Indígena (SIASI)

1.064

**SRAG
2023**

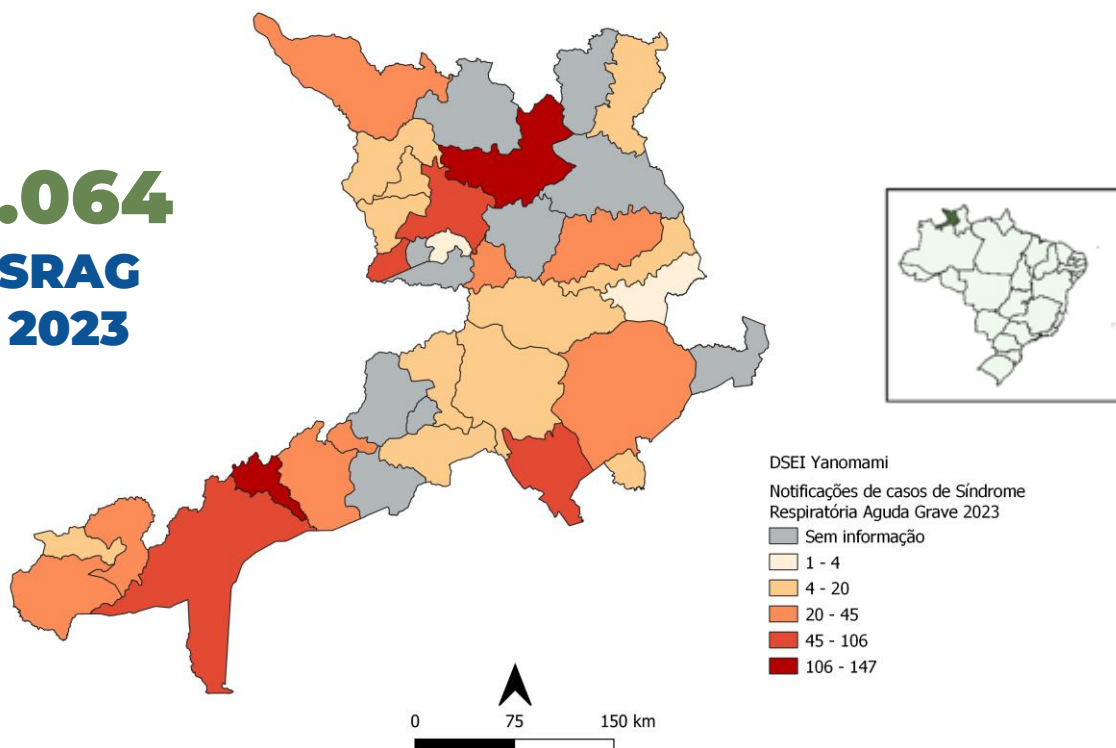

Dados enviados pela Diretoria Especial de Saúde Indígena – DSEI Yanomami
(01 janeiro à 11 de março), atualizados em 14/03/2023

INFORME SEMANAL 5

Doenças e agravos de notificação
até 17/03/2023



Distribuição das notificações de Doença Diarreica Aguda no DSEI Yanomami

5.902

**DDA
2022**

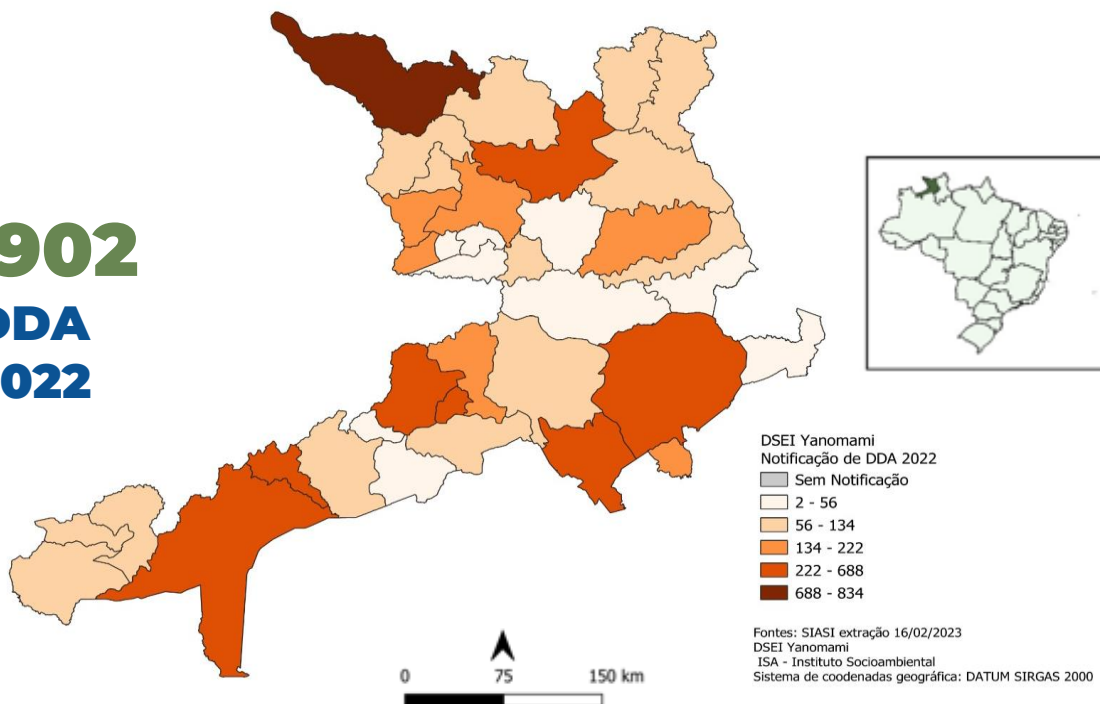

Fonte: Sistema de Informações da Atenção à Saúde Indígena (SIASI)

2.058

**DDA
2023**

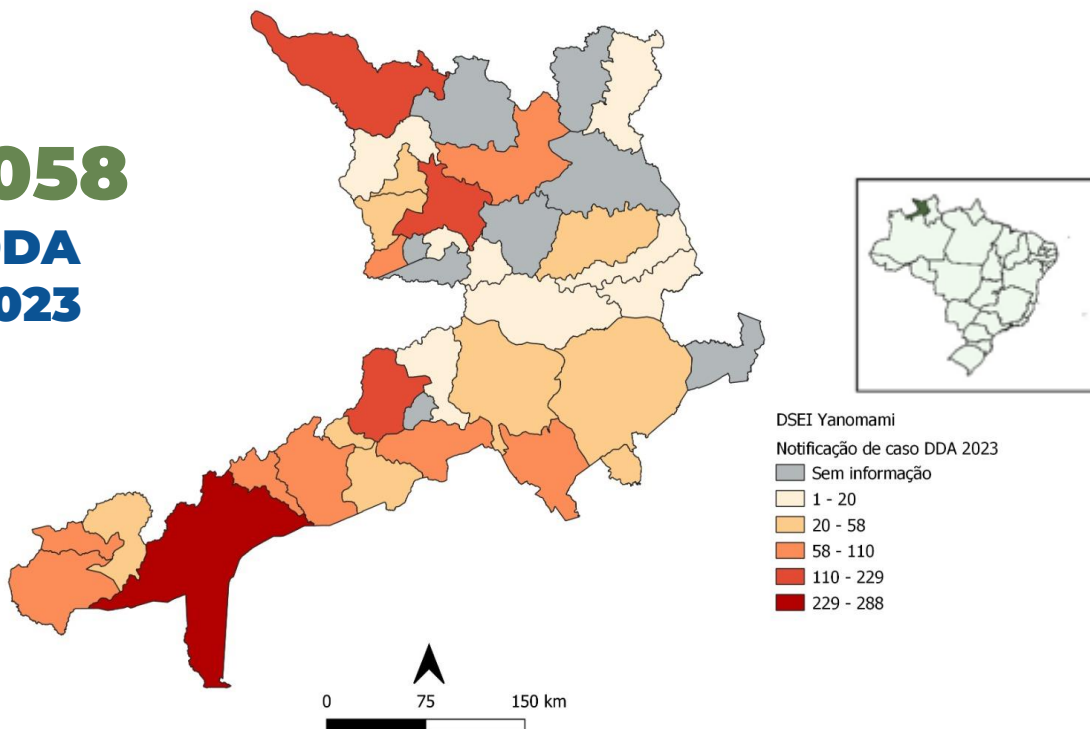

Dados enviados pela Diretoria Especial de Saúde Indígena – DSEI Yanomami (01 janeiro à 11 de março), atualizados em 14/03/2023



MINISTÉRIO DA
SAÚDE



Distribuição das notificações dos Acidentes Ofídicos no DSEI Yanomami

174
Acidentes
Ofídicos
2022

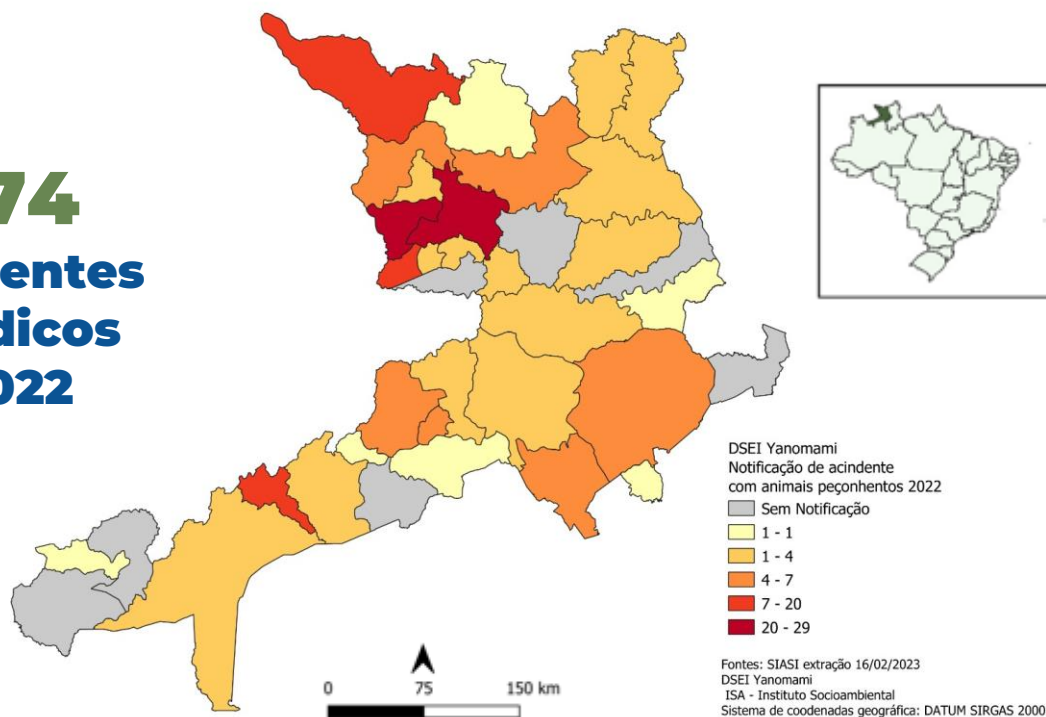

Fonte: Sistema de Informações da Atenção à Saúde Indígena (SIASI)

18 casos
Acidentes
Ofídicos
2023*

*Ericó, Surucucu, Missão Catrimani, Auaris,
Palimiú, Xitei, Parafuri, Hakoma, Waputha.

Dados enviados pela Diretoria Especial de Saúde Indígena – DSEI Yanomami
(01 janeiro à 11 de março), atualizados em 14/03/2023

ASSISTÊNCIA À SAÚDE ATENDIMENTOS NA CASAI YANOMAMI



ATUALIZAÇÃO 17/03

719

atendimentos

de 1 de janeiro a 16 de março

384

altas

até o dia 16 de março

Número de atendimentos

2023

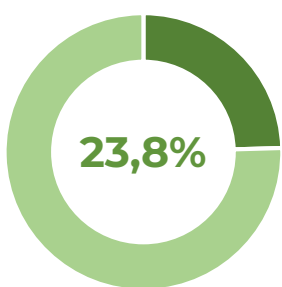
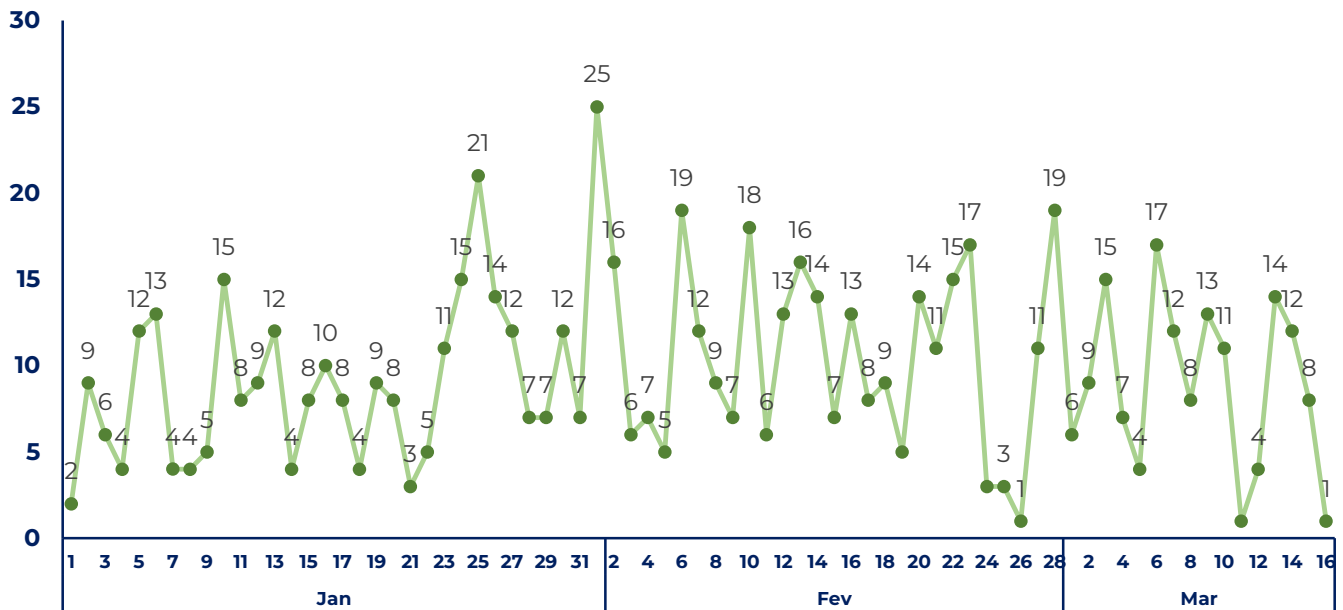

1 a 4 anos

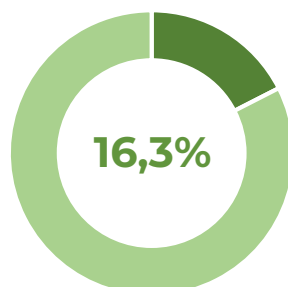

20 a 29 anos

Feminino

Faixa etária (anos)

Masculino

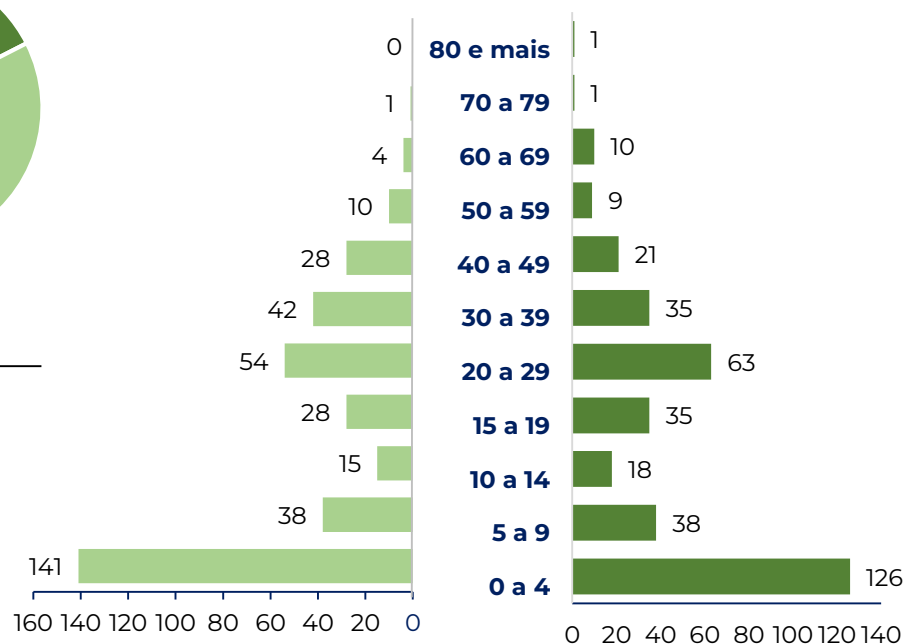

52,4%

até 14 anos



MINISTÉRIO DA SAÚDE



ASSISTÊNCIA À SAÚDE ATENDIMENTOS NA CASAI YANOMAMI

ATUALIZAÇÃO 17/03



82

casos de
desnutrição

76

casos de
pneumonia

45

casos de
doenças
diarreicas agudas

45

casos de
malária

Motivo do atendimento

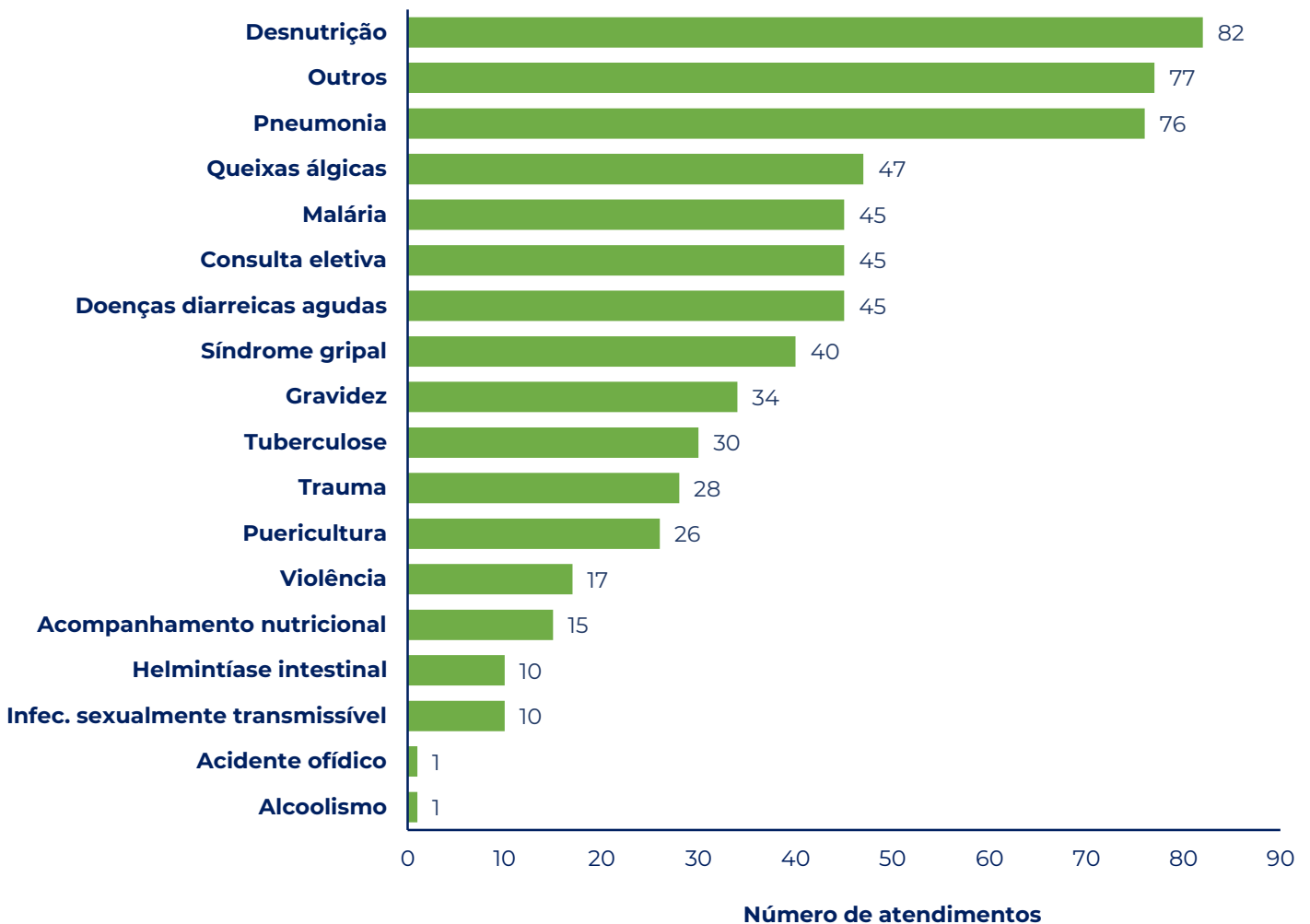

* Outros: Acuidade, ascite, asma, colestite, crise convulsiva (2), depressão, diabetes, odontalgia, febre, hipertensão, intoxicação por combustível, infecção do trato urinário (2), alergia na perna, leishmaniose tegumentar, lesão no cotovelo esquerdo, neuropatia (2), oftalmologia, otite média crônica, oncologia, pâncreas anular, pênfigo, procedimento cirúrgico (2), curativo, retenção urinária, suspeita de aborto, taquipneia (2), tratamento fora do domicílio, tosse (2)

Tempo de estadia

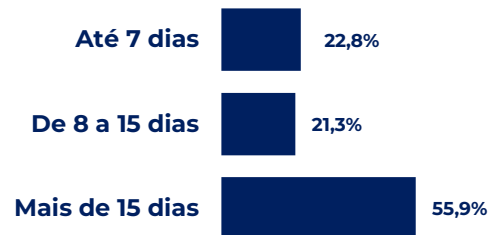

MINISTÉRIO DA
SAÚDE



ASSISTÊNCIA À SAÚDE

ATUALIZAÇÃO 17/03



ATENDIMENTOS NAS DEMAIS UNIDADES DE SAÚDE

136

HOSPITAL GERAL

(01/01 a 16/03)

1.741

HOSPITAL DE CAMPANHA

(25/01 a 13/03)

3.502

POLOS BASE realizados pela Força Nacional do SUS

(17/01 a 15/03)

3.372

HOSPITAL DA CRIANÇA

Atendimentos em UTI, Trauma, Pronto Atendimento e Enfermaria

(28/01 a 16/03)

FORÇA NACIONAL DO SUS

ATENDIMENTOS NOS POLOS BASE

3.502 atendimentos realizados

(até 15/03)

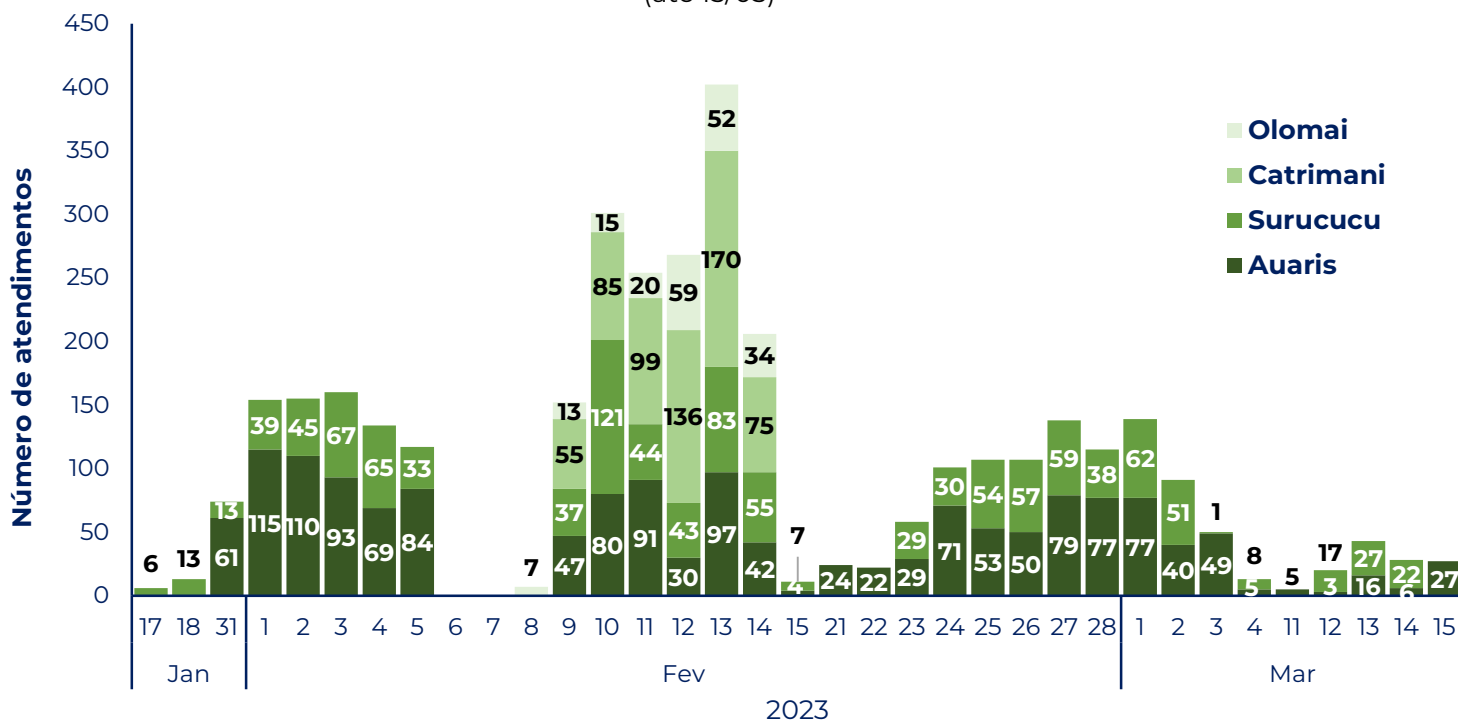

MINISTÉRIO DA SAÚDE



ASSISTÊNCIA À SAÚDE

ATUALIZAÇÃO 17/03



OCORRÊNCIA DE 56 ÓBITOS EM 2023

Feminino

Masculino

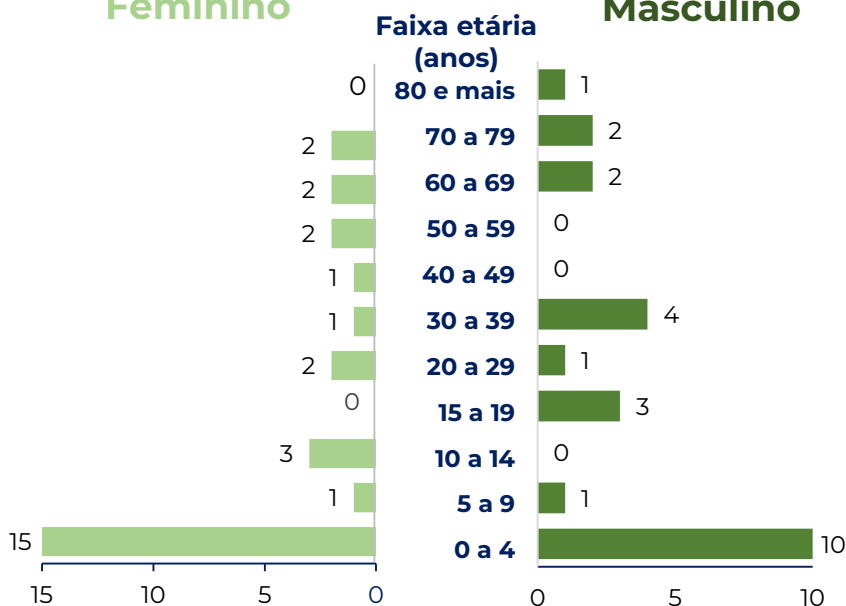

45,5%

até 4 anos

Causas bases de óbito

Causas	N
Infeciosas*	20
Externas	10
Outras**	10
Desnutrição	9
Doença do aparelho digestivo	2
Óbito neonatal	5
Total	56

*Doenças infecciosas: pneumonia (9), malária (5), doenças diarreicas (4), tuberculose (1); e parasitose (1)

**Causas mal definidas (8), epilepsia (1), em investigação (1)

Locais de ocorrência

23 Hospital

33 Território Indígena

Polos Bases de origem

Polo base	N
Auaris	18
Surucucu	7
Xitei	4
Hakoma	3
Palimiú	3
Waputha	3
Maloca Paapiu	3
Outros	15
Total	56

Povos

42 Yanomami

11 Sanumá

2 Ye'kuana

1 Xiriana



Malária

Distribuição de casos de malária por espécie parasitária segundo localidade prioritária na Terra Indígena Yanomami e Casai Yanomami, no período de 10/02/2023 a 17/03/2023.

Localidade prioritária	Espécie parasitária de Malária			Positividade (%)	Total de Exames Realizados
	Falciparum	Vivax	Mista		
Auaris					
Auaris central	-	95	-	24,4	389
Kuratanha	3	14	1	6,5	275
Hokolassimu	12	38	4	25,1	215
Olomai	3	9		3,8	312
Onkiola	12	7	9	12,7	220
Surucucu					
Kataroa	-	-	-	-	241
Waputha	1	3	5	7,4	122
Wathou	88	26	12	57,1	205
Missão Catrimani	71	39	9	32,8	363
CASAI Yanomami	4	19	2	4,4	460
Total	194	250	42	17,3	2.802

Para os dados das ações do GT Malária, o recorte temporal foi:

Ações no território com início em 10/02/2023 e conclusão em 24/02/2023;

As ações na Casai ocorreram nos dias 18, 23 e 24 de fevereiro de 2023, com continuidade até 17/03/2023.