

INFORME SEMANAL 6

Atuação dos Grupos de Trabalho (GTs)

até 24/03/2023



- **Vacinação:** Foram vacinados 131 indígenas na Casai e 154 no polo Surucucu. Foram aplicadas vacinas contra covid-19 e demais vacinas de rotina.
- **Vigilância:** Foi elaborado um Plano de Ação do Evento para Subgrupo de Doenças Respiratórias, sendo realizadas 41 coletas até 22 de março, sendo oito no Polo Base Waputha; seis no Polo Base Surucucu; sete no Polo Base Xitei; e 20 no Polo Base Koherepi.
- **Surto de covid-19:** O COE está acompanhando surto de covid-19 na Casai Yanomami, em Boa Vista (RR). Desde a confirmação do primeiro caso da doença, em uma indígena sintomática, foi iniciada a testagem de todos os indígenas e profissionais de saúde da Casai. Até o momento, foram feitos 373 testes, com 35 resultados positivos para indígenas e sete para profissionais de saúde. Dois desses casos já estavam no território e foram isolados. Todos os sintomáticos estão com quadros leves da doença. Cabe esclarecer que o COE tem tomado todas as medidas cabíveis, buscando alternativas para isolar pacientes confirmados e acelerar o retorno dos pacientes que estão de alta e testagem negativa para covid-19. Além disso, foi realizada a desinfecção do espaço.
- **Força Nacional do SUS:** Uma equipe de 14 voluntários está atuando na Casai. Outras seis equipes atenderam aos polos Auaris, Palimiú, Surucucu, Waputha, Maloca Paapiú e Yarotobi. A maioria dessas equipes é composta por um médico e dois enfermeiros, além de nutricionistas que foram para Auaris e Surucucu, totalizando 17 profissionais de saúde. Nesta semana, esses profissionais receberam capacitação sobre os fluxos de atendimento no contexto da saúde indígena, incluindo fluxogramas, notificação, testagem e manejo clínico dos agravos mais encontrados no território. A entrada destas equipes começou em 11 de março.
- **Retorno:** Retornaram para o território seis indígenas que estavam de alta da Casai Yanomami.

GT Comunicação com Povos Yanomami

- Cobertura da Missão Yanomami no portal do Ministério da Saúde, com a divulgação de conteúdo audiovisual e 48 notícias sobre o tema.
- Contribuição na estruturação e divulgação de seis informes semanais e de 20 informes diários.



MINISTÉRIO DA
SAÚDE



INFORME SEMANAL 6

Atuação dos Grupos de Trabalho (GTs)

até 24/03/2023



GT Alimentação e Nutrição

**Entrega de alimentos
às comunidades**

15.307

total de cestas básicas
entregues

11.951

cestas em
Roraima

3.356

cestas no
Amazonas

Crianças com desnutrição

24

Recuperadas

16

Com desnutrição grave
em tratamento

30

Com desnutrição moderada
em tratamento

Ações realizadas

35 profissionais capacitados da FN-SUS para **triagem nutricional**

14 médicos do programa Mais Médicos capacitados para **triagem nutricional**

4 nutricionistas contratadas pela Sesai foram qualificadas

- Adaptação da suplementação nutricional para maior aceitação das crianças
- Ampliação da triagem e avaliação nutricional na Casai para diagnóstico e acompanhamento das crianças com desnutrição
- Elaboração de instrumento para coleta de dados



MINISTÉRIO DA
SAÚDE



INFORME SEMANAL 6

Atuação dos Grupos de Trabalho (GTs)

até 24/03/2023



GT TIC

Tecnologia da Informação e Comunicação

17

terminais satelitais transportáveis disponibilizados (Maleta GESAC)

24

tablets doados pela CGMAP

15

notebooks entregues à Sesai

20

telefones satelitais disponibilizados

3

antenas e pontos fixos de internet instaladas nos Polos Surucucu, Missão Catrimani e Auaris



GT Vigilância

30 coletas de fezes para coprocultura e pesquisa de helmintos

41 coletas de *swab* nasofaríngeo em polos de difícil acesso para realização de painel viral

- Elaboração de plano de ação do evento para subgrupo de doenças respiratórias
- Reunião para elaboração do plano de comunicação de risco
- Reunião com lideranças indígenas para pactuar estratégia de vigilância da exposição ao mercúrio, bem como coleta e análise de amostras de cabelo



GT Assistência

18 médicos do Mais Médicos capacitados sobre a Atenção Integrada das Doenças Prevalentes na Infância (AIDPI)

12 enfermeiros contratados e capacitados sobre a AIDPI

- Articulação na organização da imunização contra o vírus influenza em indígenas na Casai
- Organização junto a SESAI/DSEI para administração de vitamina A em crianças
- Apoio na educação permanente sobre a AIDPI
- Discussão dos fluxos com a coordenação indígena da Maternidade Nossa Senhora de Nazaré

INFORME SEMANAL 6

Atuação dos Grupos de Trabalho (GTs)

até 24/03/2023



GT Infraestrutura

Entregas desde o início da emergência

Água

22 Filtros de barro entregues

20 Comunidades com monitoramento da qualidade da água para consumo humano

3 Sistemas de água instalados

1 Clorador para teste de água

Energia

3 Unidades de Saúde com kits fotovoltaicos instalados

Planejamento de construção de subestação de energia na Casai

Adequações de espaço na Casai

Reforma de banheiros

Finalização e aprovação do projeto da cozinha

Análise da qualidade da água: amostras coletadas na Casai

Parâmetros microbiológicos

- **Coliformes totais**

20/26 amostras satisfatórias

- **Escherichia coli**

26/26 amostras satisfatórias

Parâmetros organolépticos

- **Cor aparente**

25/26 amostras satisfatórias

- **Turbidez**

26/26 amostras satisfatórias



Ações de acesso à água, saneamento e edificações

Distribuição de cloro na Casai

Realização de projeto para esgotamento sanitário no Surucucu



GT logística

545 Militares envolvidos na logística de transporte

273 Indígenas transportados em Evacuação Aeromédica militar

142 Indígenas transportados em Evacuação Aeromédica do DSEI

14 Profissionais de saúde militares

INFORME SEMANAL 6

Atuação dos Grupos de Trabalho (GTs)

até 24/03/2023



GT Insumos

Envio de medicamentos e outros insumos ao DSEI Yanomami

248.080

unidades de **medicamentos**
para malária

500

mosquiteiros impregnados

67.525

unidades de **testes rápidos**

14.300
malária

50.000
Kato-Katz

3.225
ISTs

79.000

unidades de
fosfato de
oseltamivir

300

repelentes

70

ventiladores

7

bebedouros

7

motores de
popa

Distribuição de medicamentos e outros insumos para os estabelecimentos de saúde*

214.313

unidades de medicamentos
para malária

Outras ações previstas para o combate da malária

15.000

lâminas para diagnóstico de
malária fornecidos pela FVS-AM

Medicamentos e outros insumos de saúde

60.469

para a Casai

277.882

Para áreas de atuação da
Força Nacional do SUS

62.785
Surucucu

158.285
Auaris

34.393
Missão
Catrimani

22.419
Maloca
Paapiú

* a partir da Central de Abastecimento Farmacêutico do DSEI Yanomami



MINISTÉRIO DA
SAÚDE



INFORME SEMANAL 6

Atuação dos Grupos de Trabalho (GTs)

até 24/03/2023



GT Imunização

Ações de **vacinação** contra covid-19 e demais vacinas no DSEI Yanomami

Vacinados

131

Indígenas na Casai

154

indígenas no polo
base de Surucucu

Outras ações

- Visita técnica para levantamento de equipamentos para sala de vacina na Casai
- Ação de vacinação em toda população alojada na Casai
- Construção de Plano de Ação de vacinação para os povos Yanomami



Documentos produzidos

Cada Grupo de Trabalho confeccionou um **Plano de Ação do Evento**

GT Nutrição

- 4** notas técnicas produzidas
- 1** processo de aquisição de alimentos
- 1** manual de cuidado à desnutrição para todas as fases do ciclo da vida

GT Imunização

- 1** nota técnica sobre recomendações a serem consideradas no âmbito da imunização no território Yanomami

GT Insumos

- 1** ofício de solicitação de insumos

GT Infraestrutura

- 1** revisão do **Plano de Ação Geral do Evento**
- 1** ofício solicitando perfuração de poço

GT Vigilância

- 1** **Boletim epidemiológico** Intoxicações por mercúrio no Brasil, de 2006 a 2021
- 1** **guia** sobre diagnóstico, tratamento e acompanhamento de pessoas com suspeita de intoxicação por mercúrio
- 1** **nota técnica** para coleta de amostras laboratoriais

INFORMAÇÕES GERAIS



31.007

indígenas

37

polos base

376

comunidades



85%
são
Yanomami



60,7%
abaixo de
20 anos

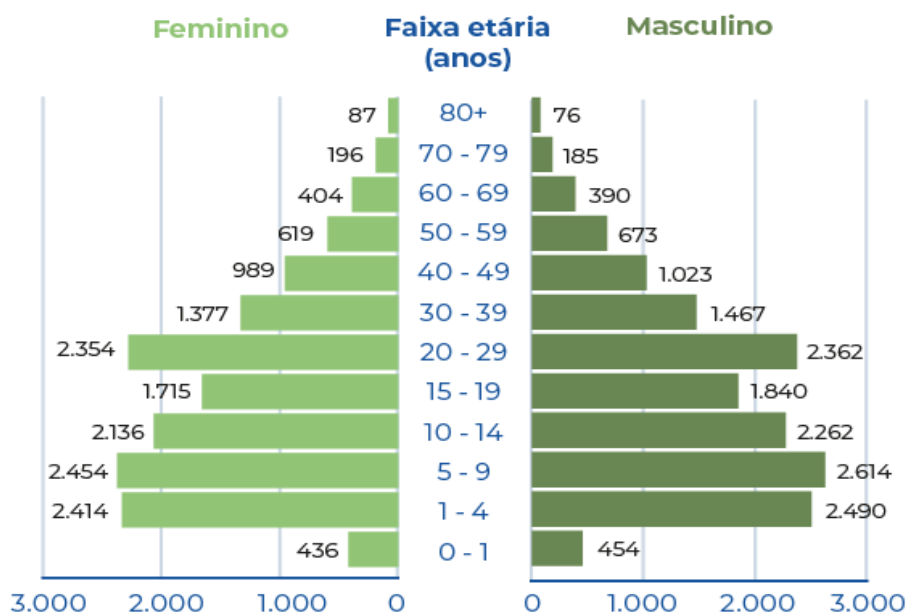

34 Estruturas físicas de polo base

31 Unidades Básicas de Saúde Indígena

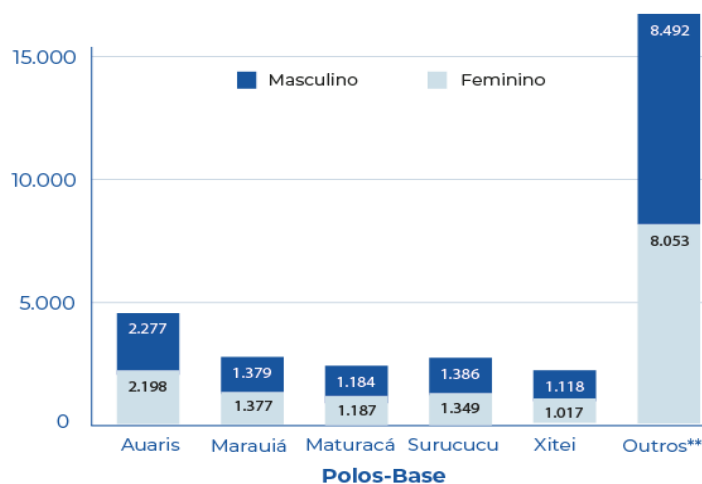

** Outros polos-base (32): ajarani, Alto Catrimani, Alto Padauri, Apiaú, Aracá, Baixo Catrimani, Baixo Mucajai, Cachoeira Do Araçá, Demini, Ericó, Ajuricaba, Alto Mucajai, Aratha-U, Balawau, Hakoma, Haxiu, Homoxi, Inambú, Maia, Maloca Paapiu, Marari, Médio Padauri, Missão Catrimani, Novo-Demini, Paapiu, Palimiú, Parafuri, Sauba, Toototobi, Uraricoera, Waikás, WaputhaYamináwa, Ye"Kuana.



MINISTÉRIO DA SAÚDE



INFORME SEMANAL 6

Doenças e agravos de notificação
até 24/03/2023



Distribuição das notificações de malária no DSEI Yanomami, 2022 e 2023

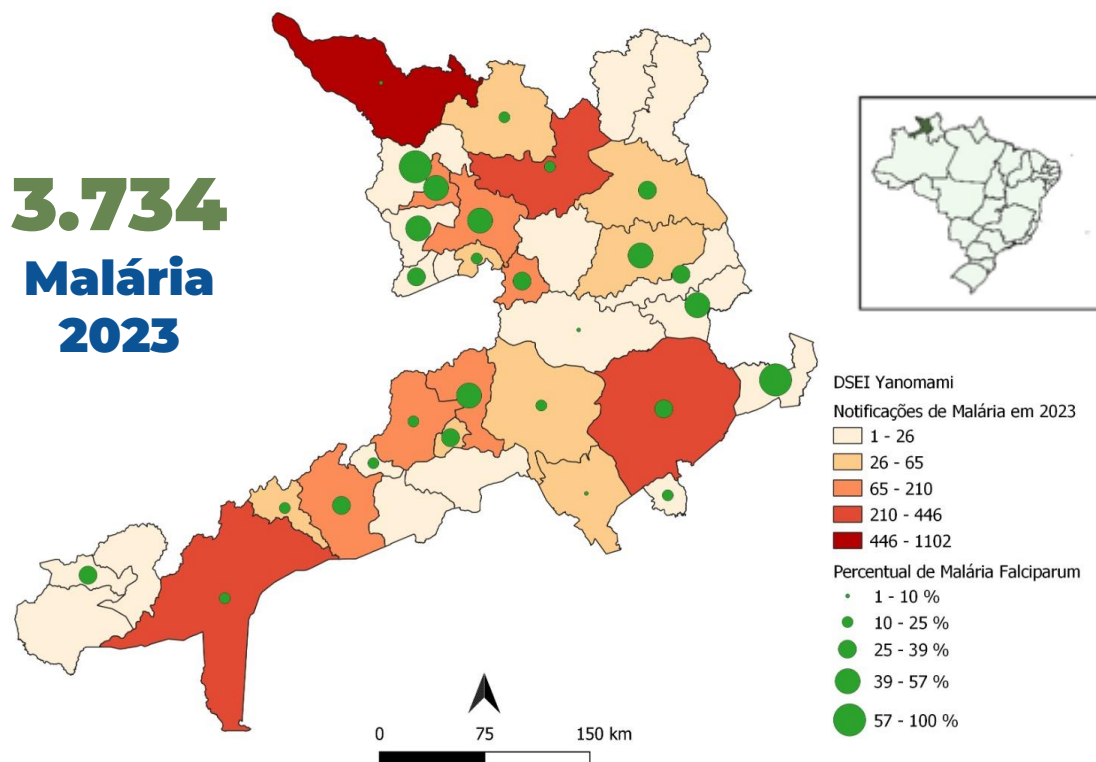
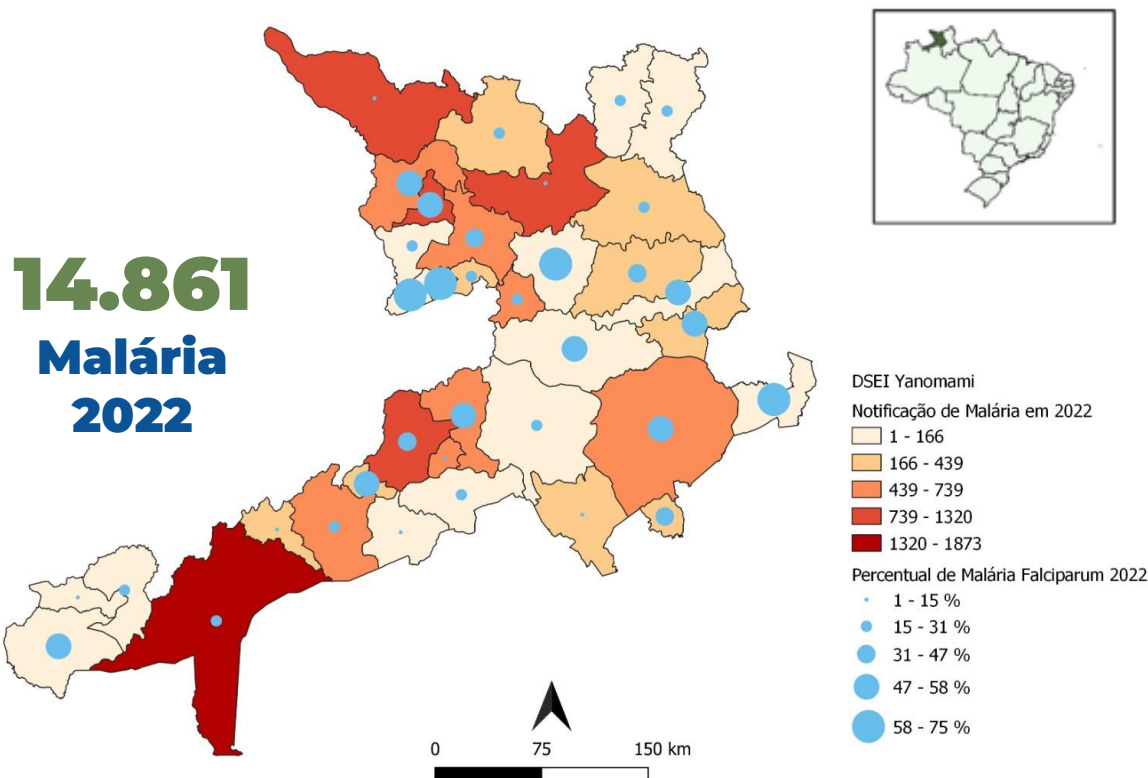

Fonte: Sistema de Informação da Vigilância Epidemiológica da Malária (Sivep-Malária).
Dados extraídos no dia 23/03/2023, referentes ao período de 01/01/2023 a 18/03/2023.



MINISTÉRIO DA
SAÚDE



INFORME SEMANAL 6

Doenças e agravos de notificação
até 24/03/2023



Distribuição das notificações de Síndrome Gripal no DSEI Yanomami, 2022 e 2023

3.203
Síndrome Gripal
2022

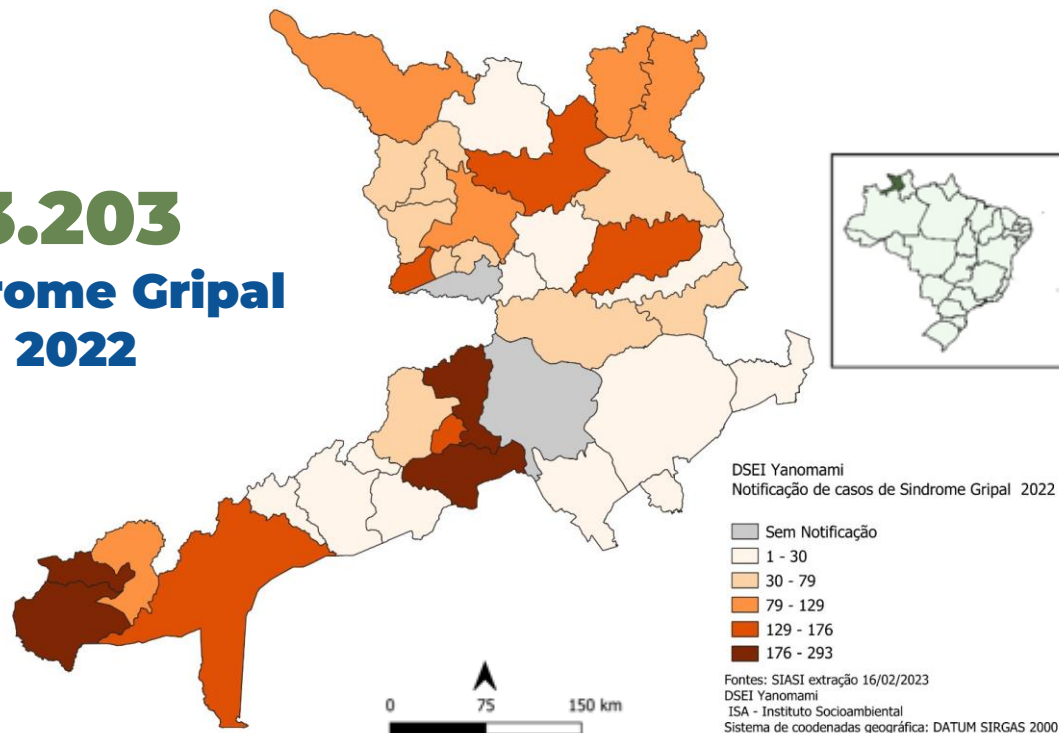

Fonte: Sistema de Informações da Atenção à Saúde Indígena (SIASI)

5.062
Síndrome Gripal
2023

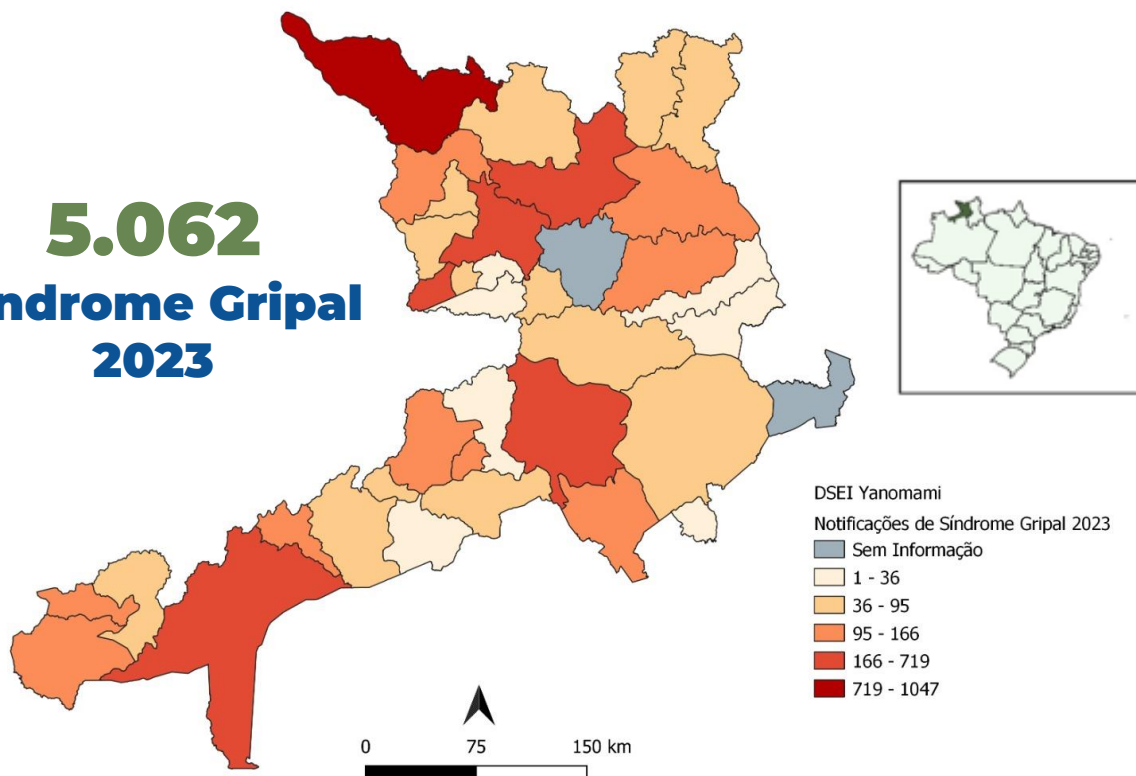

Dados enviados pela Diretoria Especial de Saúde Indígena – DSEI Yanomami Dados extraídos no dia 23/03/2023, referentes ao período de 01/01/2023 a 18/03/2023



MINISTÉRIO DA SAÚDE



INFORME SEMANAL 6

Doenças e agravos de notificação
até 24/03/2023



Distribuição das notificações de Síndrome Respiratória Aguda Grave (SRAG) no DSEI Yanomami, 2022 e 2023

2.478

**SRAG
2022**

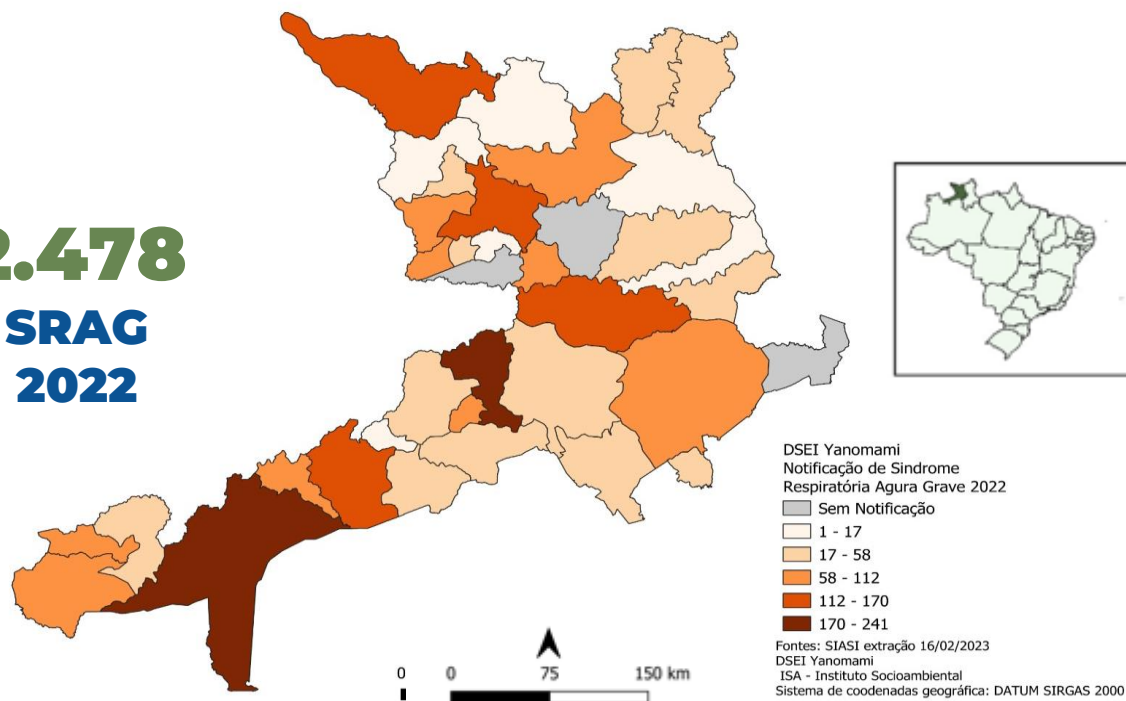

Fonte: Sistema de Informações da Atenção à Saúde Indígena (SIASI)

1.422

**SRAG
2023**

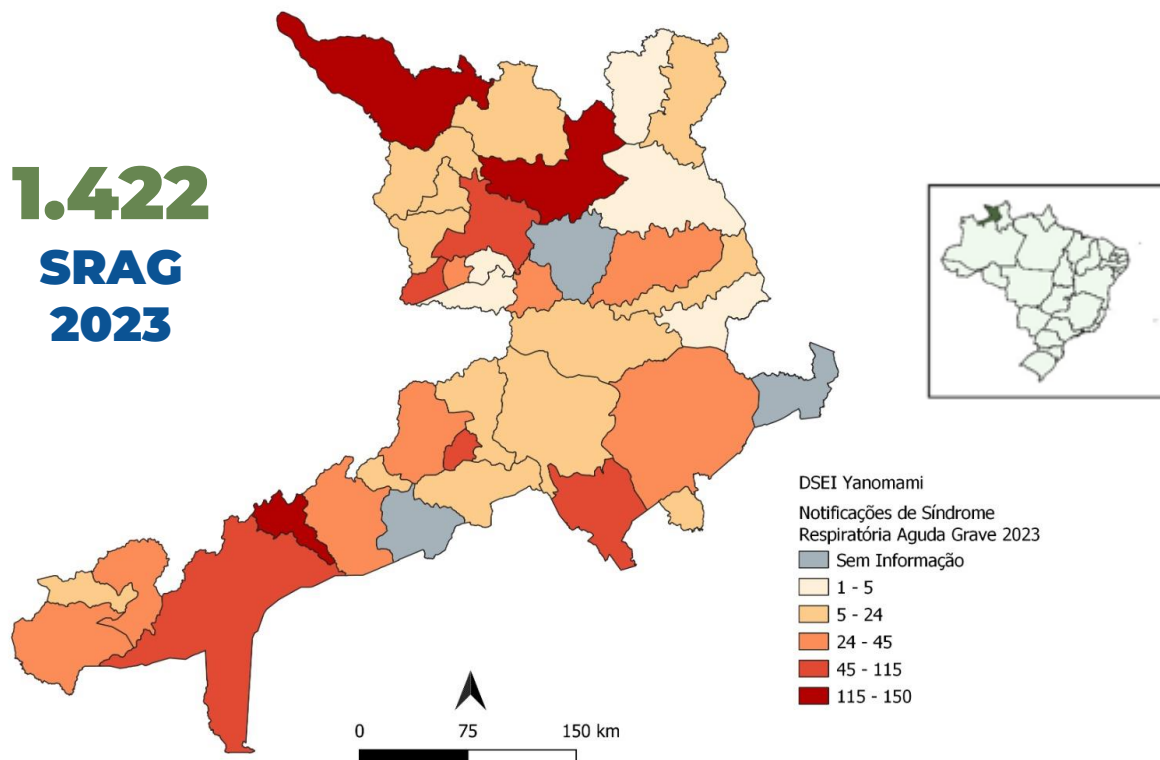

Dados enviados pela Diretoria Especial de Saúde Indígena – DSEI Yanomami Dados extraídos no dia 23/03/2023, referentes ao período de 01/01/2023 a 18/03/2023



MINISTÉRIO DA SAÚDE



Distribuição das notificações de Doenças Diarreicas Agudas no DSEI Yanomami, 2022 e 2023

5.902

**DDA
2022**

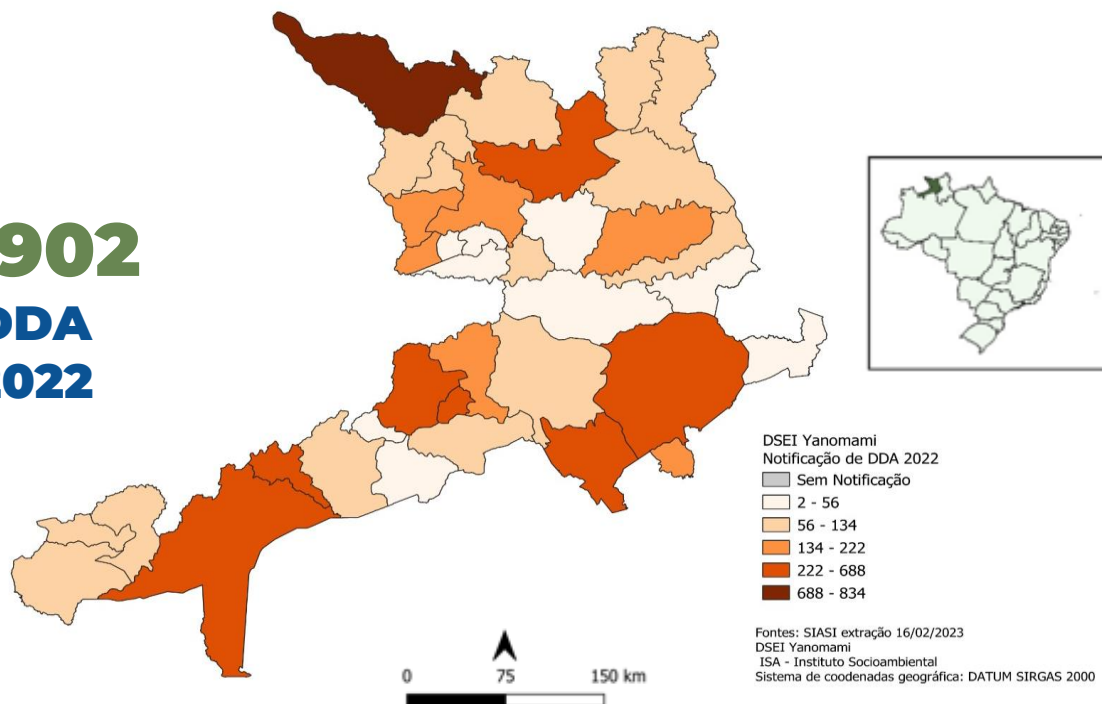

Fonte: Sistema de Informações da Atenção à Saúde Indígena (SIASI)

2.145

**DDA
2023**

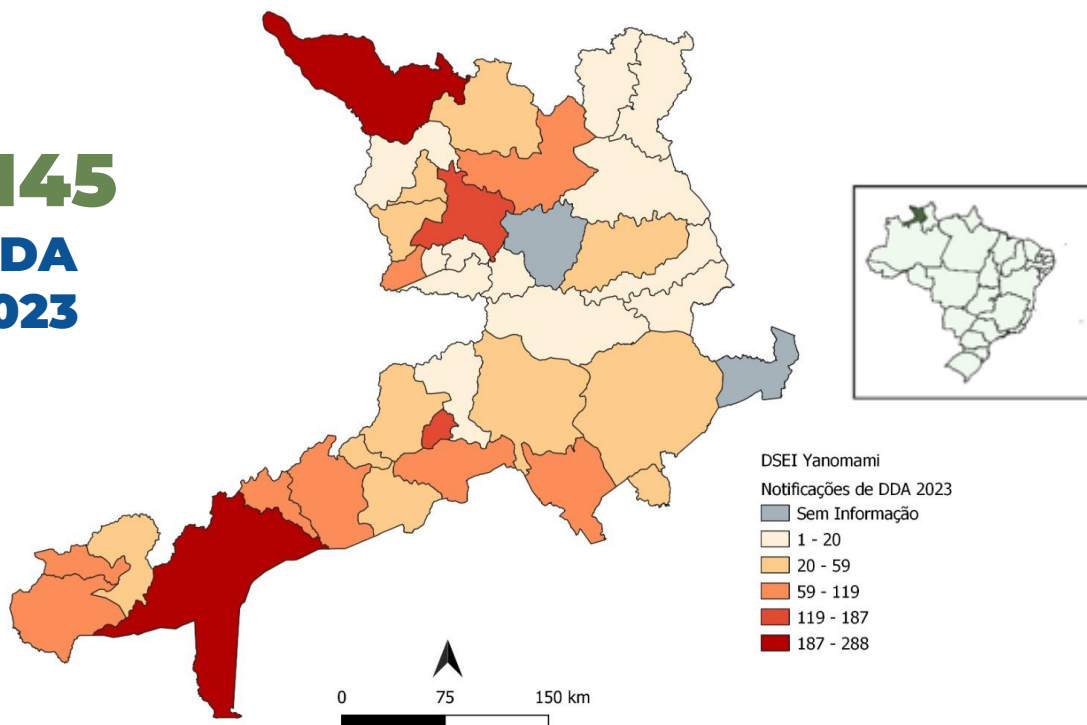

Dados enviados pela Diretoria Especial de Saúde Indígena – DSEI Yanomami Dados extraídos no dia 23/03/2023, referentes ao período de 01/01/2023 a 18/03/2023

Distribuição das notificações dos Acidentes Ofídicos no DSEI Yanomami, 2022 e 2023

174
Acidentes
Ofídicos
2022

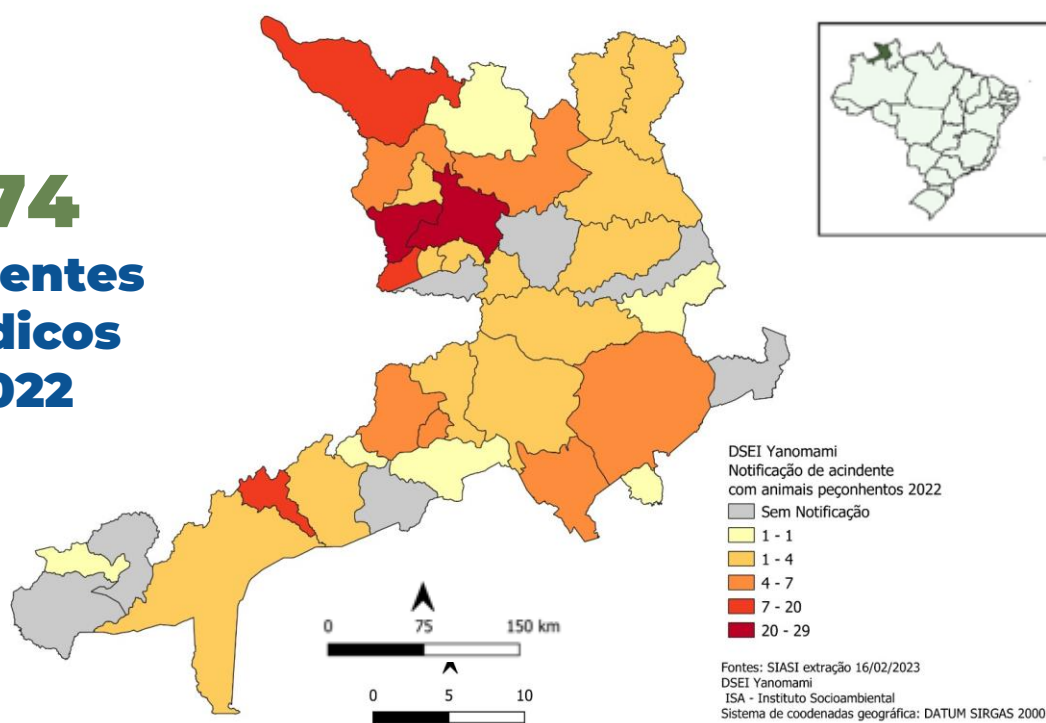

Fonte: Sistema de Informações da Atenção à Saúde Indígena (SIASI)

18 casos
Acidentes
Ofídicos
2023*

*Ericó, Surucucu, Missão Catrimani, Auaris,
Palimiú, Xitei, Parafuri, Hakoma, Waputha.

Dados enviados pela Diretoria Especial de Saúde Indígena – DSEI Yanomami Dados
extraídos no dia 23/03/2023, referentes ao período de 01/01/2023 a 18/03/2023

ASSISTÊNCIA À SAÚDE ATENDIMENTOS NA CASAI YANOMAMI



ATUALIZAÇÃO 24/03

775

atendimentos

de 1 de janeiro a 24 de março

465

altas

até o dia 24 de março

Número de atendimentos

2023

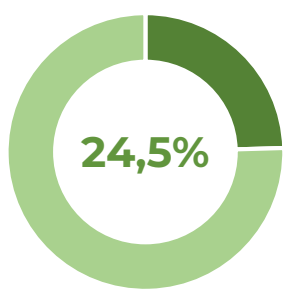
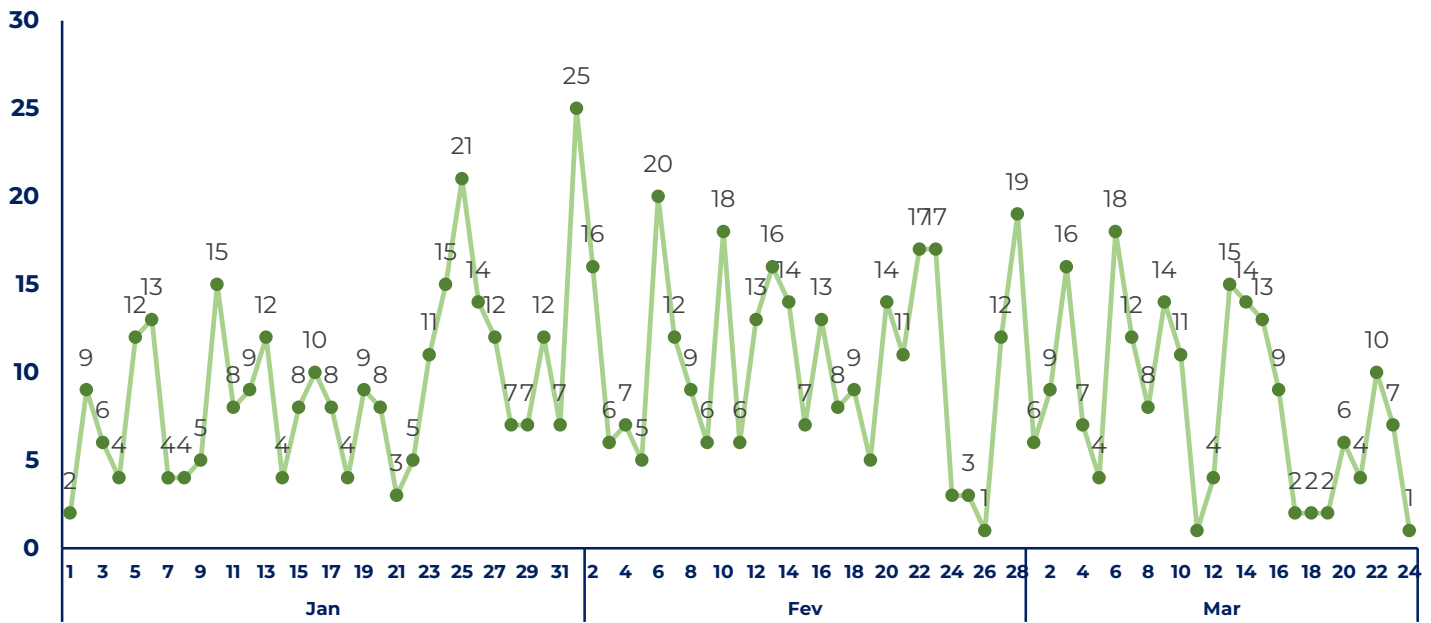

1 a 4 anos

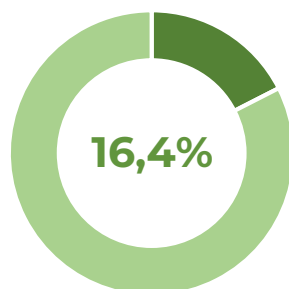

20 a 29 anos

Feminino

Faixa etária (anos)

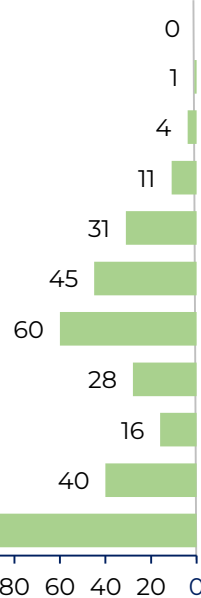

Masculino



52,3%

até 14 anos



MINISTÉRIO DA SAÚDE



ASSISTÊNCIA À SAÚDE ATENDIMENTOS NA CASAI YANOMAMI



ATUALIZAÇÃO 24/03

91

casos de
desnutrição

82

casos de
pneumonia

50

casos de
malária

45

casos de
doenças
diarreicas agudas

Motivo do atendimento

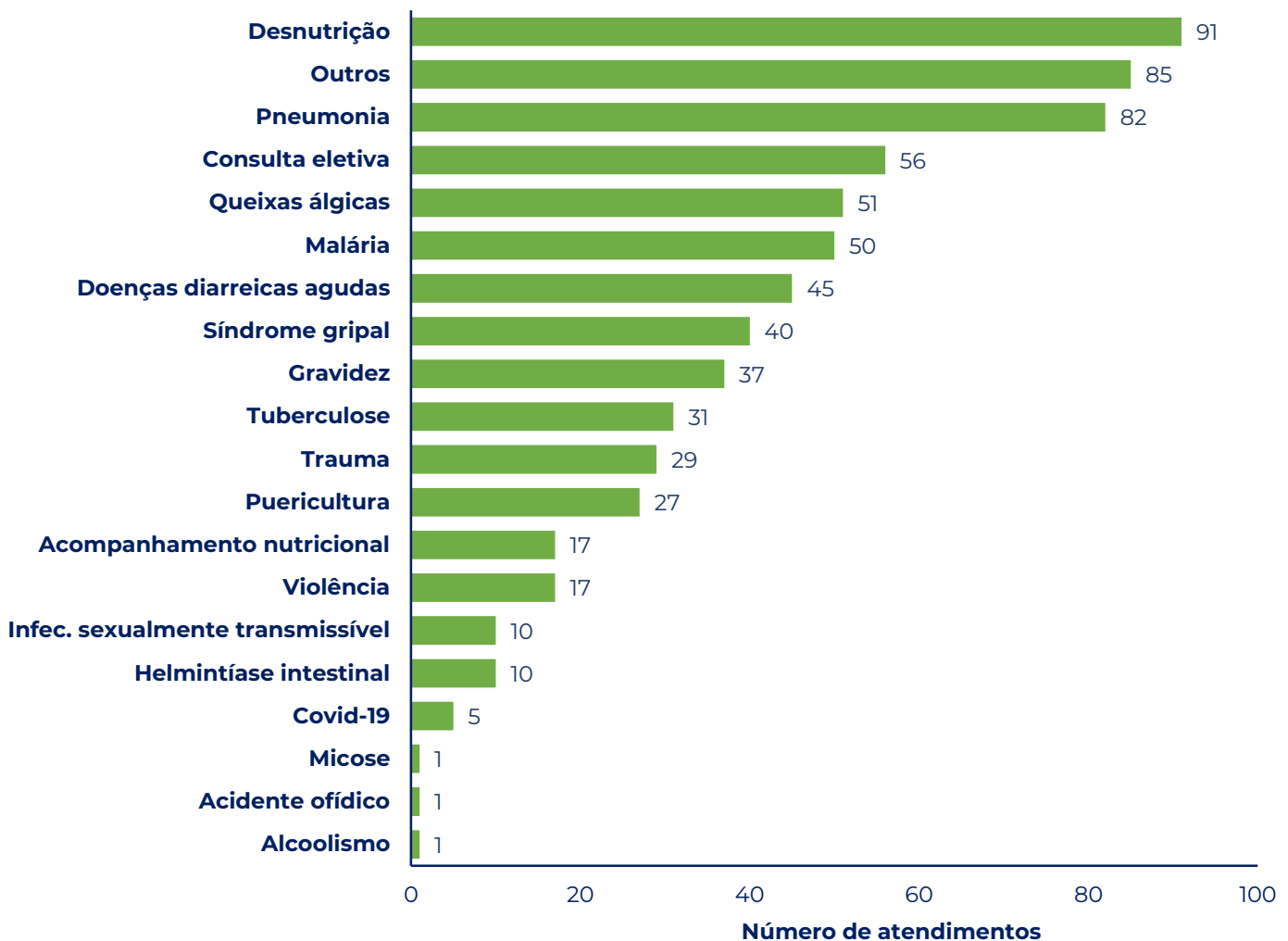

* Outros: Acuidade, ascite, asma, colestite, crise convulsiva (2), depressão, diabetes, odontalgia, febre, hipertensão, intoxicação por combustível, infecção do trato urinário (2), alergia na perna, leishmaniose tegumentar, lesão no cotovelo esquerdo, neuropatia (2), oftalmologia, otite média crônica, oncologia, pâncreas anular, pênfigo, procedimento cirúrgico (2), curativo, retenção urinária, suspeita de aborto, taquipneia (2), tratamento fora do domicílio, tosse (2)

Tempo de estadia



MINISTÉRIO DA
SAÚDE



ASSISTÊNCIA À SAÚDE

ATUALIZAÇÃO 24/03



ATENDIMENTOS NAS DEMAIS UNIDADES DE SAÚDE

151

HOSPITAL GERAL

(01/01 a 24/03)

1.773

HOSPITAL DE CAMPANHA

(25/01 a 22/03)

3.866

POLOS BASE

Realizados pela Força Nacional do SUS

(17/01 a 22/03)

3.778

HOSPITAL DA CRIANÇA

Atendimentos em UTI, Trauma, Pronto Atendimento e Enfermaria

(28/01 a 24/03)

FORÇA NACIONAL DO SUS

ATENDIMENTOS NOS POLOS BASE

3.866 atendimentos realizados (até 22/03)

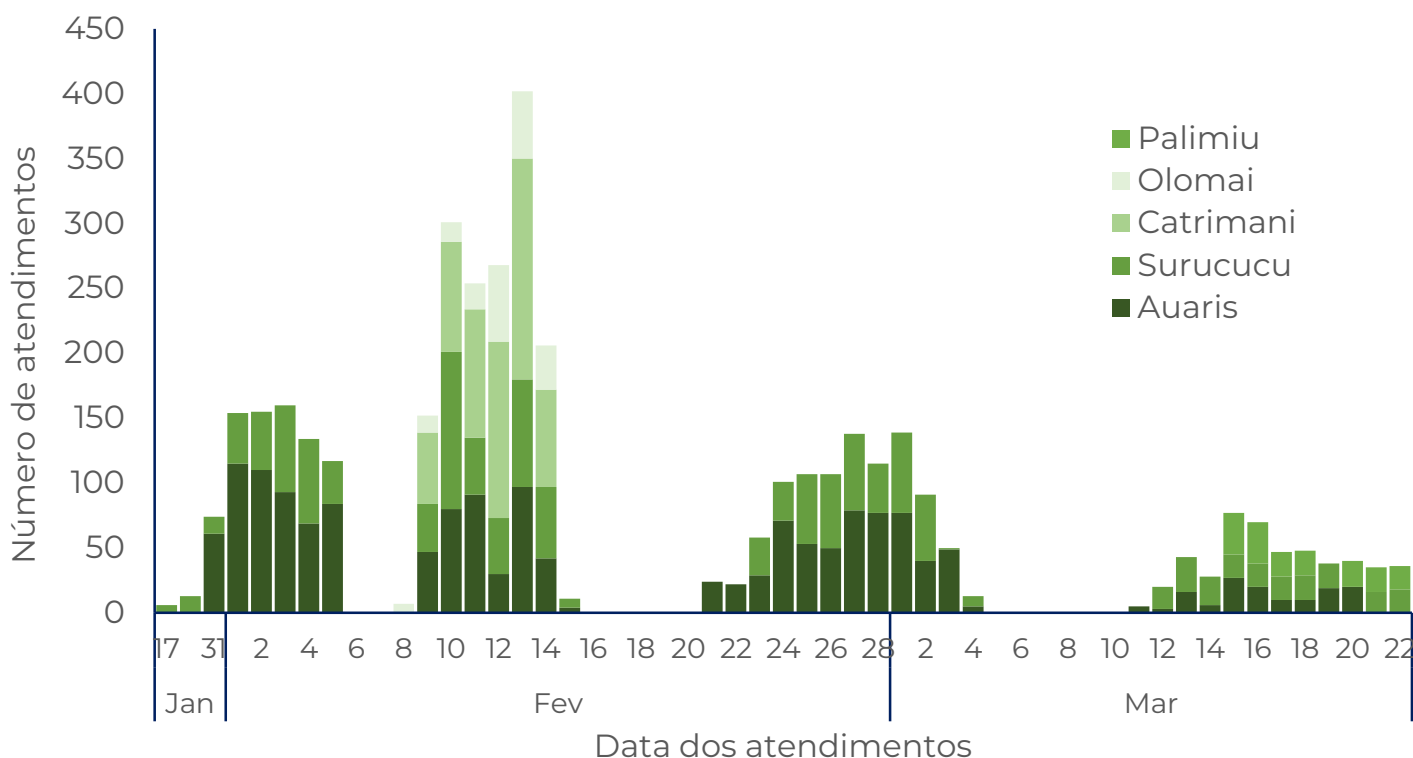

MINISTÉRIO DA SAÚDE



OCORRÊNCIA DE **57** ÓBITOS EM **2023**

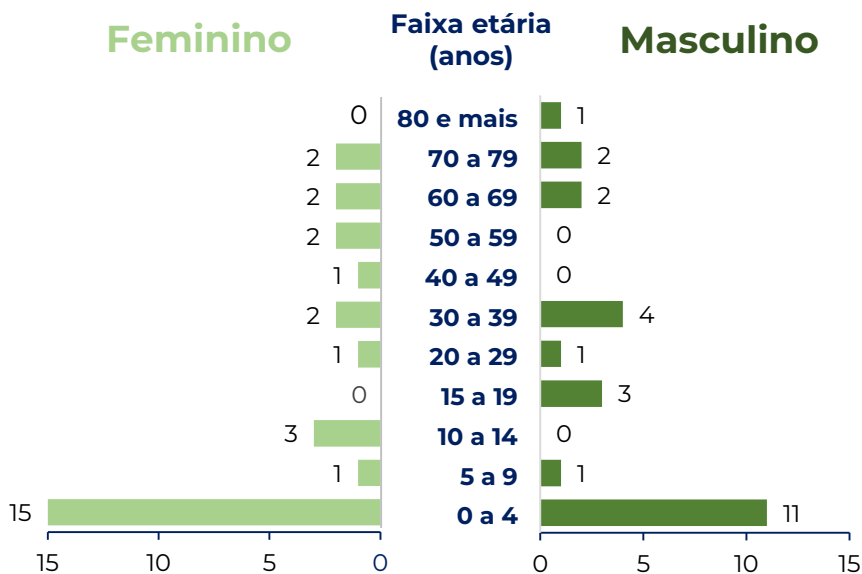

48,1%

até 4 anos

Causas bases de óbito

Causas	N
Infecciosas*	21
Externas	10
Outras**	10
Desnutrição	9
Doença do aparelho digestivo	2
Óbito neonatal	5
Total	57

*Doenças infecciosas: pneumonia (10), malária (5), doenças diarreicas (4), tuberculose (1); e parasitose (1)

**Causas mal definidas (8), epilepsia (1), em investigação (1)

Locais de ocorrência

24 Hospital
33 Território Indígena

Polos Bases de origem

Polo base	N
Auaris	19
Surucucu	7
Xitei	4
Hakoma	3
Palimiú	3
Waputha	3
Maloca Paapiu	3
Outros	15
Total	57

Povos

42 Yanomami
12 Sanumá
2 Ye'kuana
1 Xiriana



Malária

Distribuição de casos de malária por espécie parasitária segundo localidade prioritária na Terra Indígena Yanomami e Casai Yanomami, no período de 10/02/2023 a 23/03/2023.

Polo Base	Espécie parasitária de Malária			Positividade (%)	Total de Exames Realizados
	Falci-parum	Vivax	Mista		
Auaris	30	163	14	14,7	1.411
Surucucu	89	29	17	23,8	568
Missão Catrimani	71	39	9	32,8	363
Casai Yanomami	5	31	2	6,6	572
Total	195	262	42	17,1	2.914

Para os dados das ações do GT Malária, o recorte temporal foi:

Ações do território com início em 10/02/2023 com conclusão em 24/02/2023;

As ações na Casai ocorreram nas datas de 18, 23 e 24 de fevereiro, com continuidade até 23/03/2023.

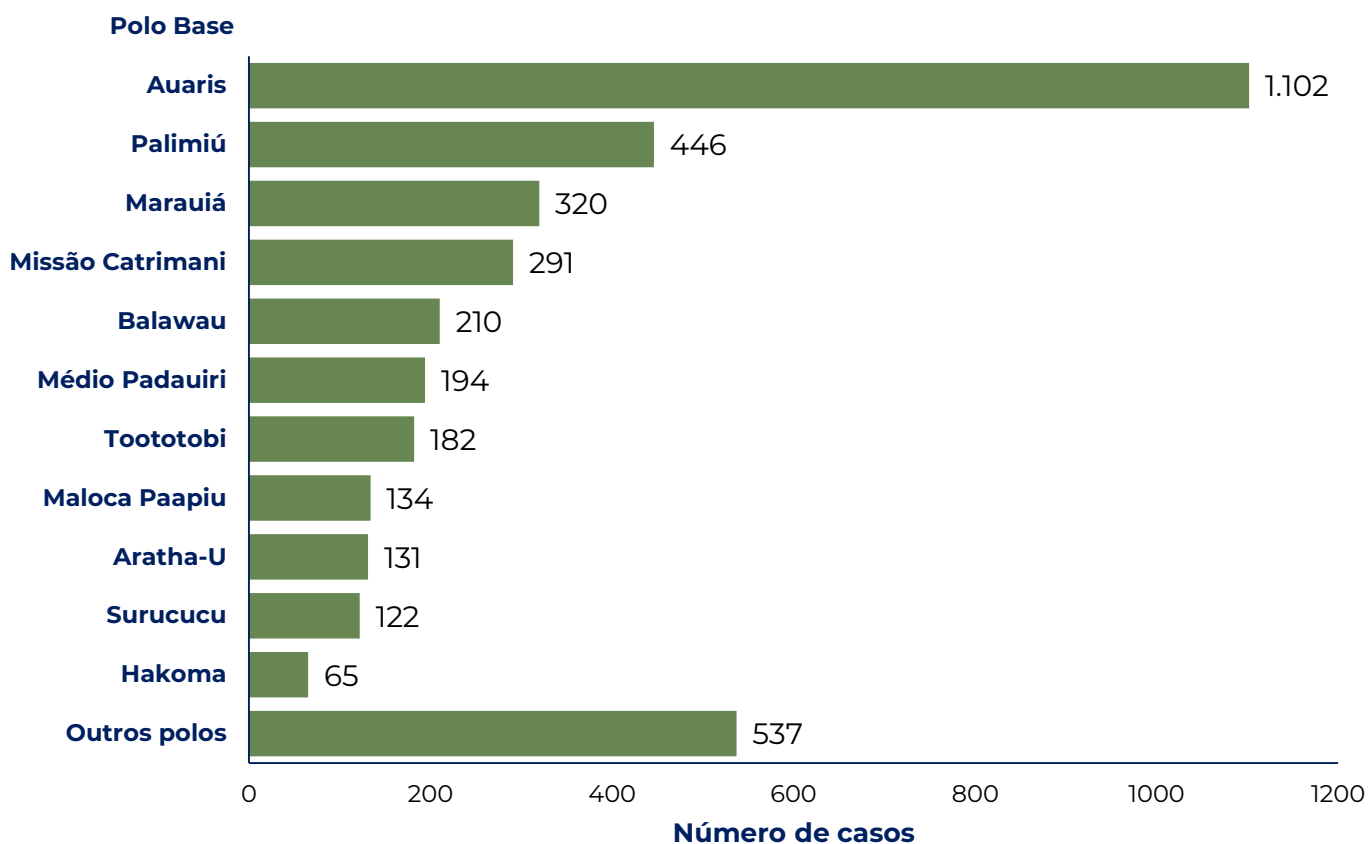

Número de casos de malária entre 01/01/2023 e 18/03/2023.

Fonte: Sivep-Malária. Dados extraídos em 23/03/2023.