

# INFORME DIÁRIO

SE 15 | 18 de abril de 2023



## Dengue



Incidência

**364**

Casos/100 mil hab.



**299**

Óbitos em investigação

**777.025**

Casos prováveis

**4.435**

Municípios com casos

**250** Óbitos

**3,1%**

Letalidade<sup>1</sup>

**7.755**

Casos **graves** e com sinais de alarme



**31%**

Em relação ao número de casos no mesmo período de 2022

<sup>1</sup> Para o cálculo da letalidade, foram considerados no denominador os casos de dengue grave e de dengue com sinais de alarme

## Chikungunya



Incidência

**37**

Casos/100 mil hab.



**30**

Óbitos em investigação

**79.038**

Casos prováveis

**1.984**

Municípios com casos

**15** Óbitos

**0,02%**

Letalidade



**47%**

Em relação ao número de casos no mesmo período de 2022

## Zika



Incidência

**3,0**

Casos/100 mil hab.



**395**

Casos prováveis em Gestantes

**6.295**

Casos prováveis

**538**

Municípios com casos

**0** Óbito



**289%**

Em relação ao número de casos no mesmo período de 2022

# DENGUE

SE 15 | 18 de abril de 2023



## Incidência e óbitos

Dengue | Brasil | SE15 | 2023

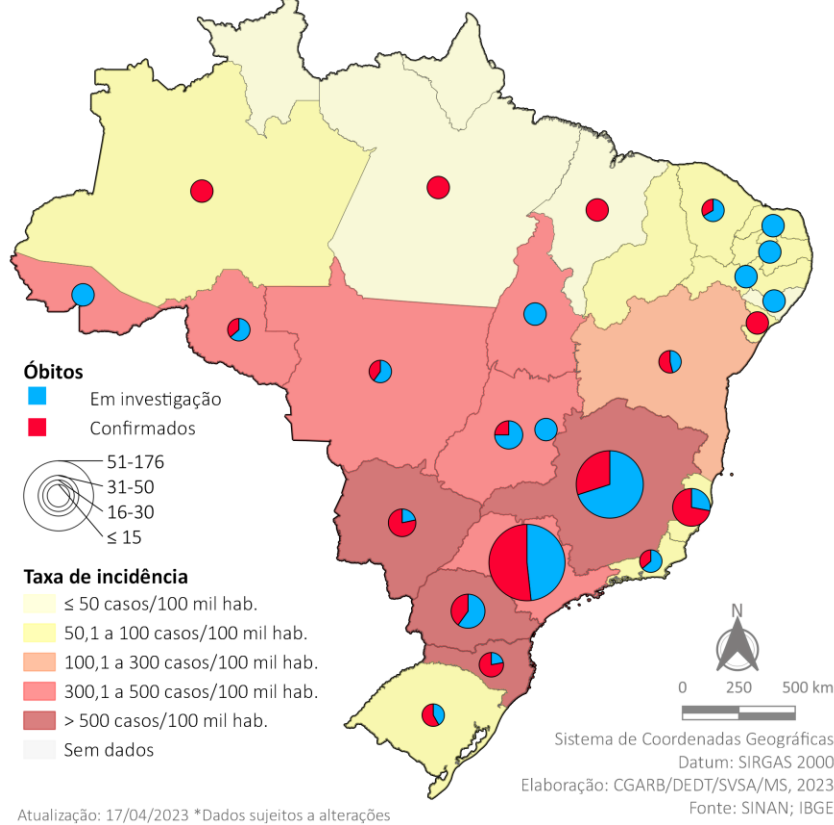

Atualização: 17/04/2023 \*Dados sujeitos a alterações

## Casos por semana epidemiológica

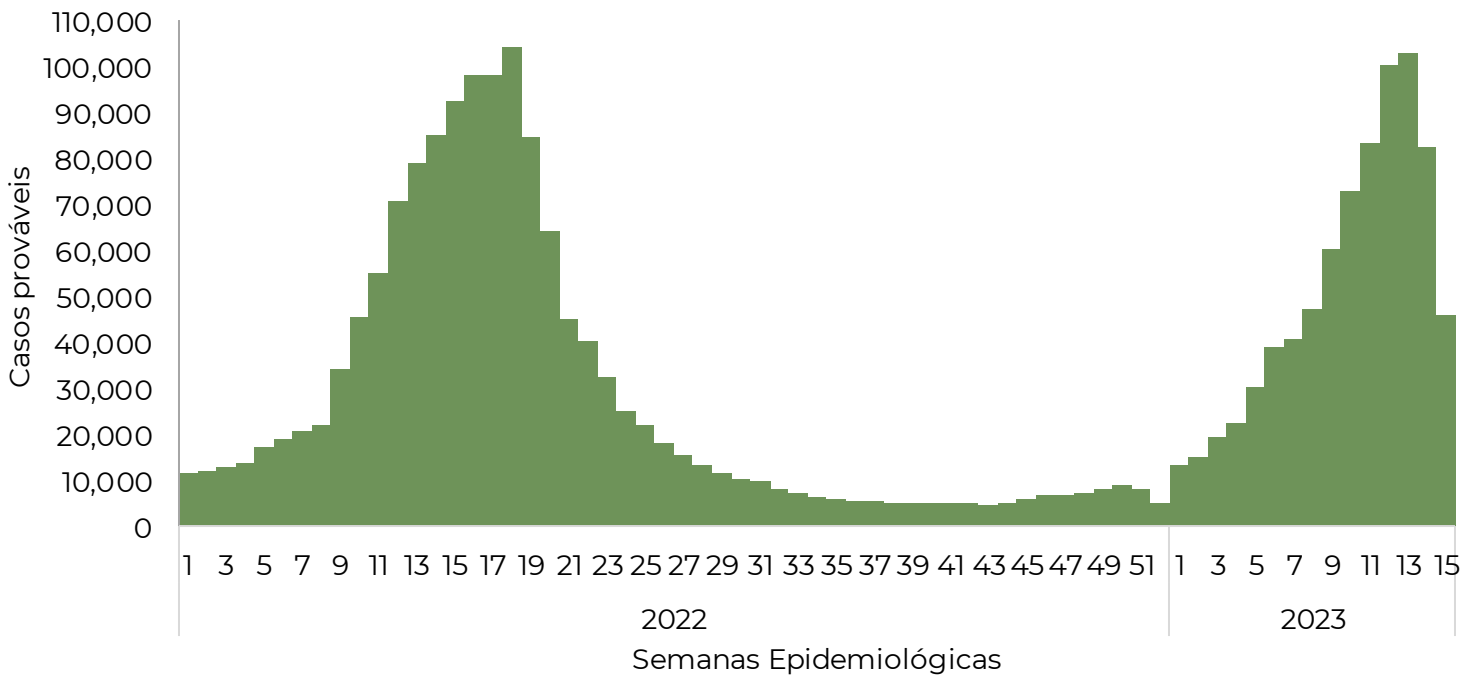

MINISTÉRIO DA SAÚDE



# CHIKUNGUNYA

SE 15 | 18 de abril de 2023



## Incidência e óbitos

Chikungunya | Brasil | SE15 | 2023

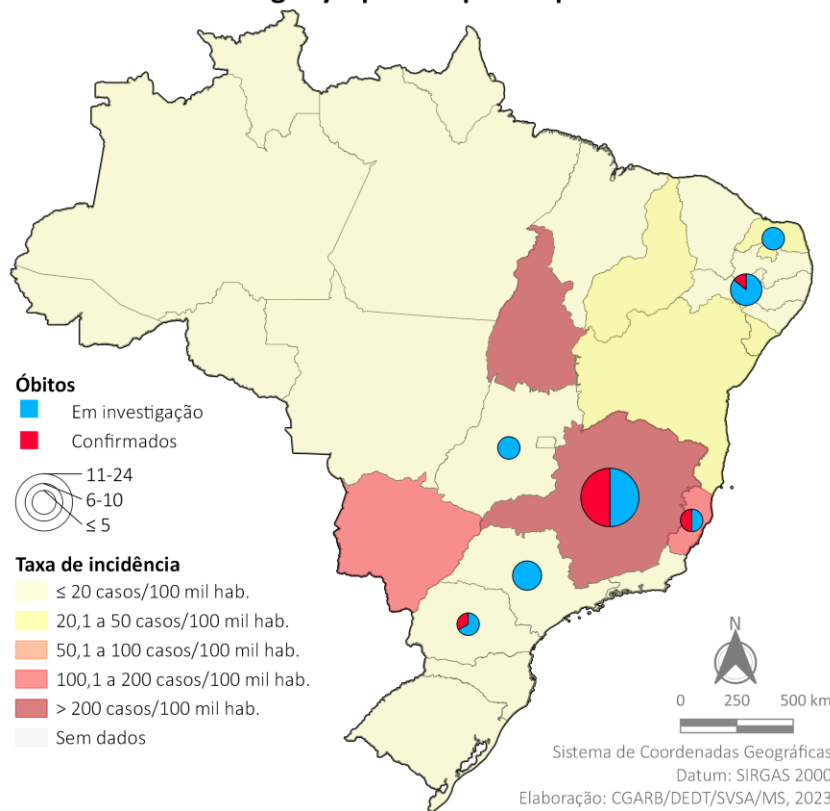

Atualização: 17/04/2023 \*Dados sujeitos a alterações

## Casos por semana epidemiológica

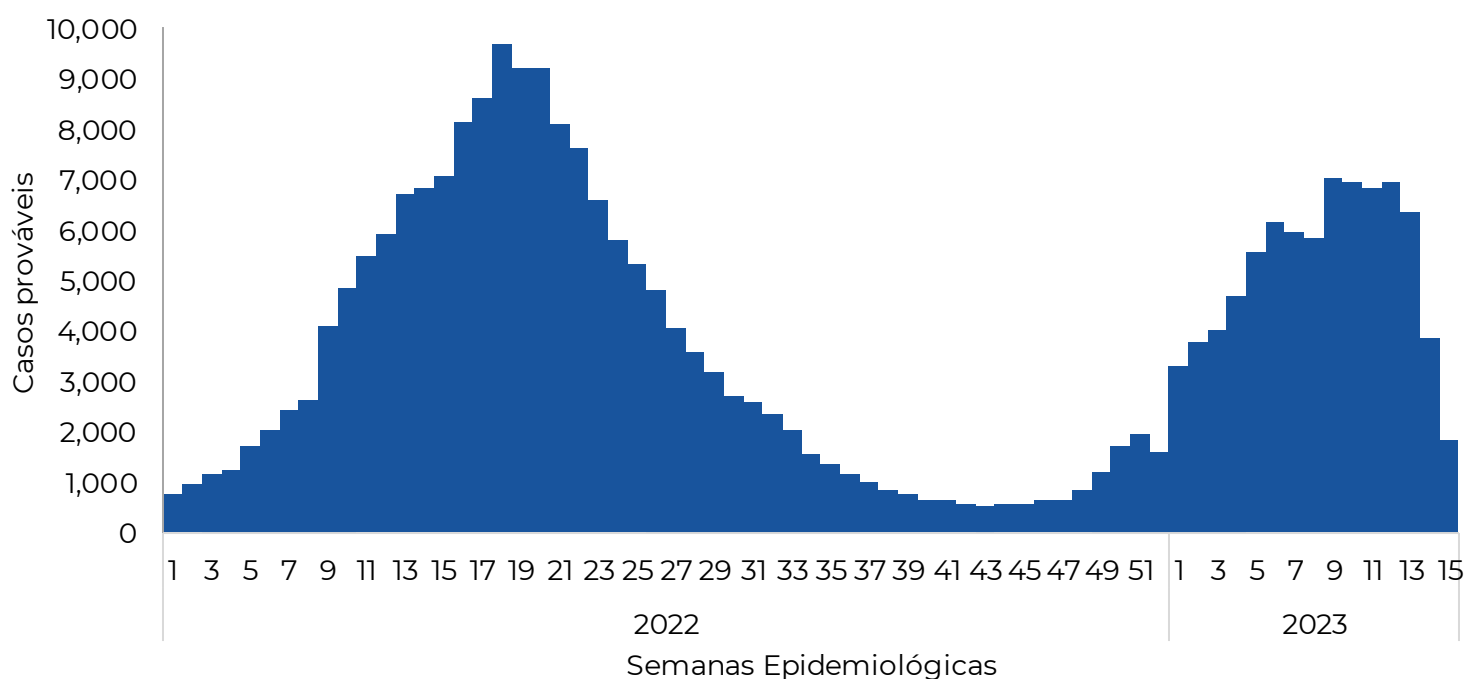

## Incidência e número de casos prováveis em gestantes

Zika | Brasil | SE14 | 2023

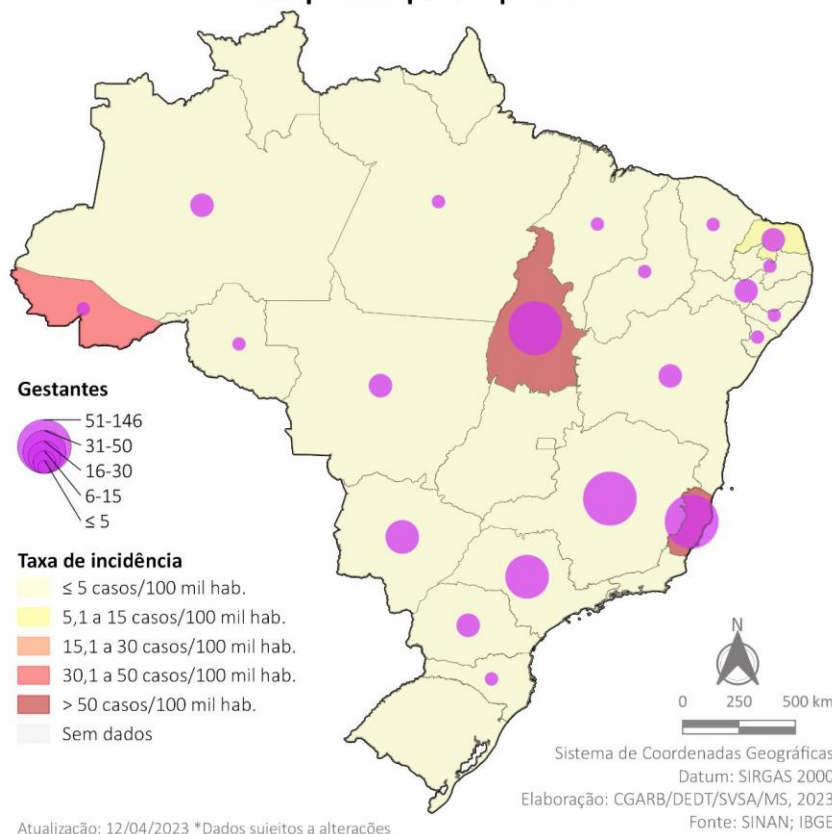

## Casos por semana epidemiológica

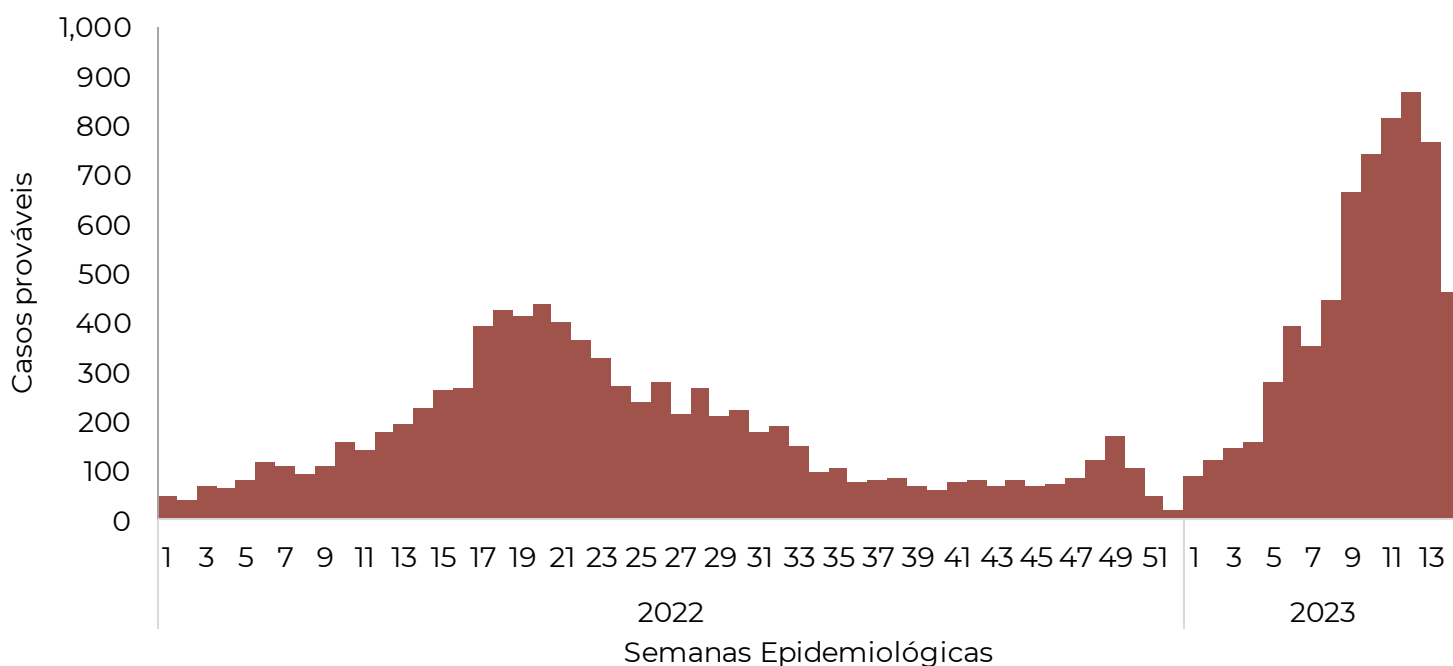

# ATIVIDADES DO COE

SE 15 | 18 de abril de 2023



**35** Dias de ativação



**22** Informes elaborados



**4** Reuniões com os estados

Macro Norte e Nordeste; Macro Sul, Sudeste e Centro-Oeste e com UF's com estrutura de resposta

## Atividades de campo



**12** Apoios locais planejados

PR(2), MS, MG(2), TO, ES, RO, SP, SC(2) e BA

**11** Apoios locais realizados

PR(2), MS, MG(2), TO, ES, SP, SC(2) e BA

Fonte de dados do Informe: Sinan On-line (banco de dados atualizado em 17/04/2023); Sinan NET atualizado em 12/04/2023.