

INFORME DIÁRIO

SE 13 | 05 de abril de 2023



Dengue



Incidência

274

Casos/100 mil hab.



234 Óbitos em investigação

173 Óbitos

3,1% Letalidade¹

584.113

Casos prováveis

4.231

Municípios com casos

5.628

Casos **graves** e com sinais de alarme

↑ **41%**

Em relação ao número de casos no mesmo período de 2022

¹ Para o cálculo da letalidade, foram considerados no denominador os casos de dengue grave e de dengue com sinais de alarme

Chikungunya



Incidência

31

Casos/100 mil hab.



31 Óbitos em investigação

10 Óbitos

0,01% Letalidade

68.125

Casos prováveis

1.740

Municípios com casos

↑ **70%**

Em relação ao número de casos no mesmo período de 2022

Zika



Incidência

2,3

Casos/100 mil hab.



394



0 Óbito

Casos prováveis em Gestantes

4.946

Casos prováveis

493

Municípios com casos

↑ **312%**

Em relação ao número de casos no mesmo período de 2022



MINISTÉRIO DA SAÚDE



DENGUE

SE 13 | 05 de abril de 2023



Incidência e óbitos

Dengue | Brasil | SE13 | 2023

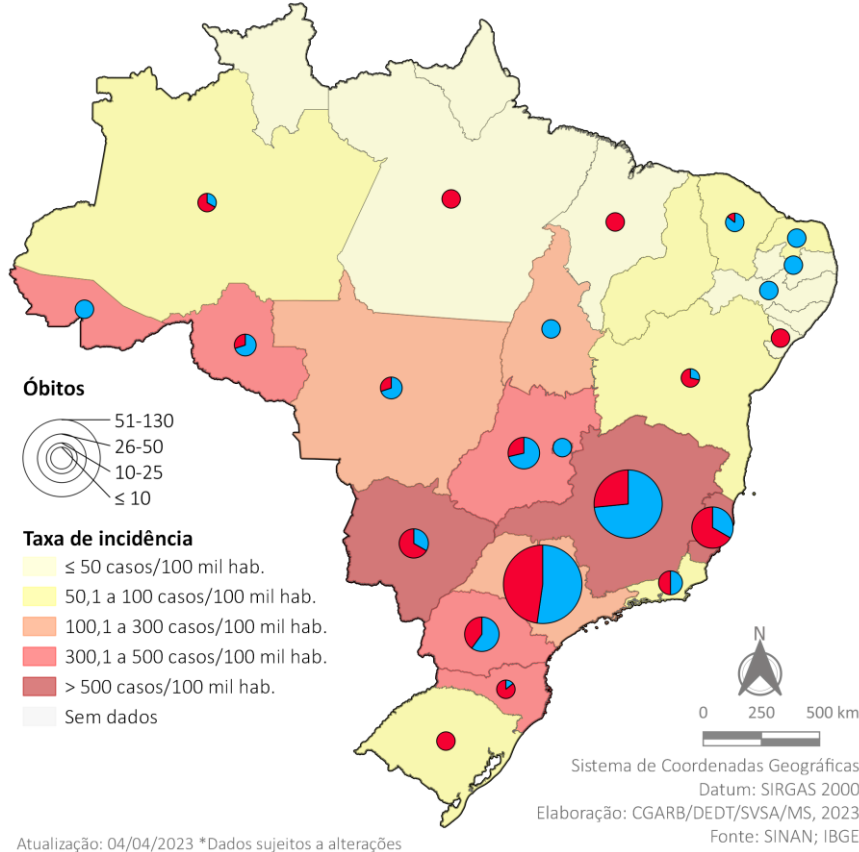

Atualização: 04/04/2023 *Dados sujeitos a alterações

Casos por semana epidemiológica

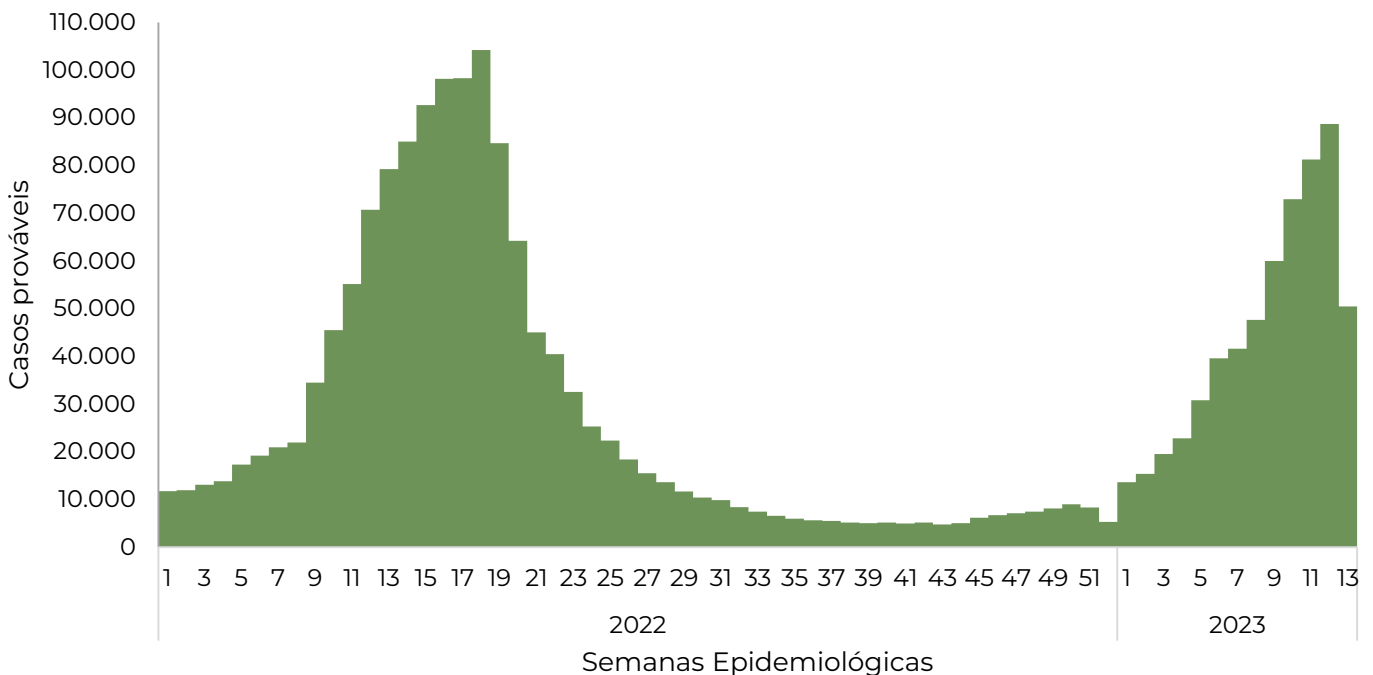

MINISTÉRIO DA SAÚDE



CHIKUNGUNYA

SE 13 | 05 de abril de 2023



Incidência e óbitos

Chikungunya | Brasil | SE13 | 2023

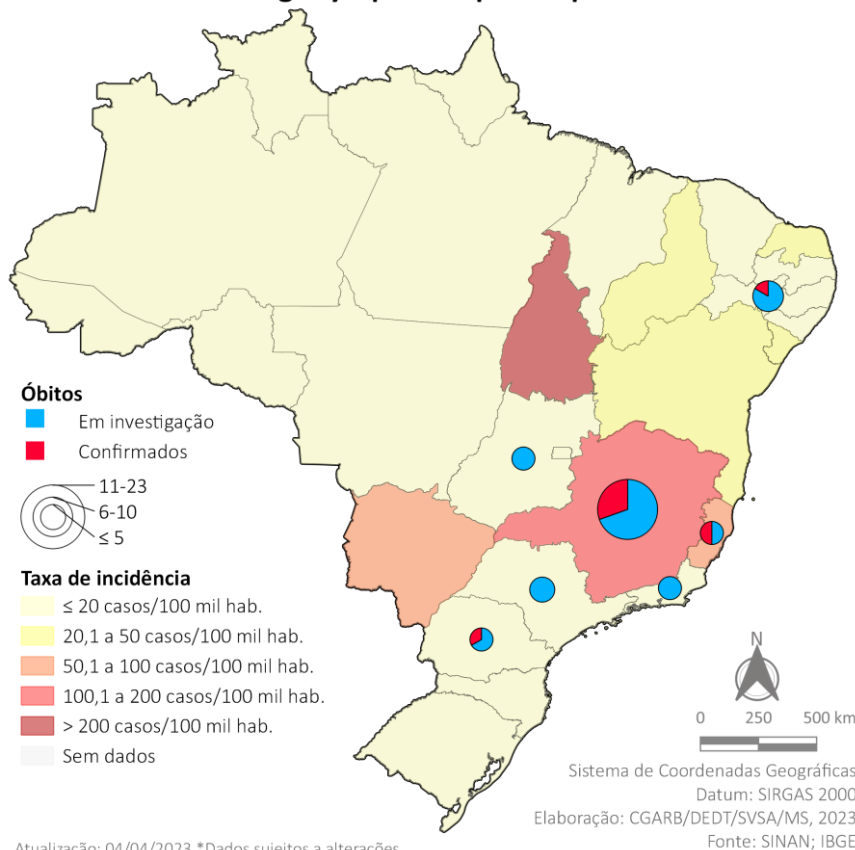

Atualização: 04/04/2023 *Dados sujeitos a alterações

Casos por semana epidemiológica

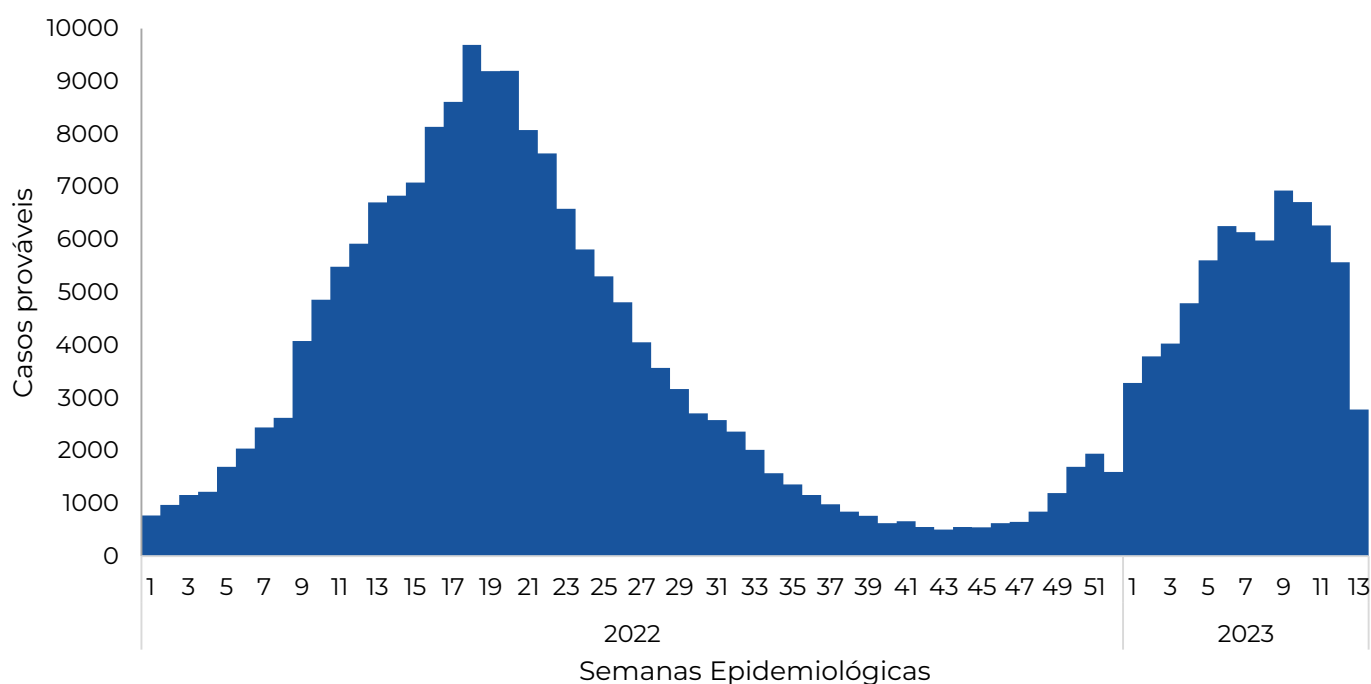

MINISTÉRIO DA SAÚDE



Incidência e número de casos prováveis em gestantes

Zika | Brasil | SE12 | 2023

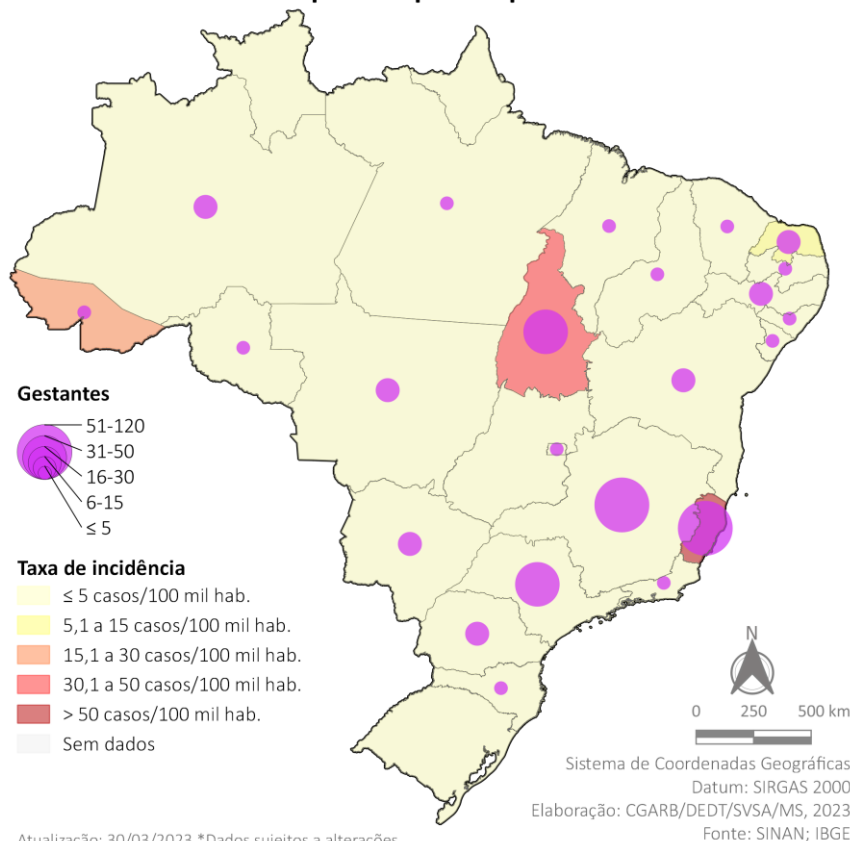

Atualização: 30/03/2023 *Dados sujeitos a alterações

Casos por semana epidemiológica

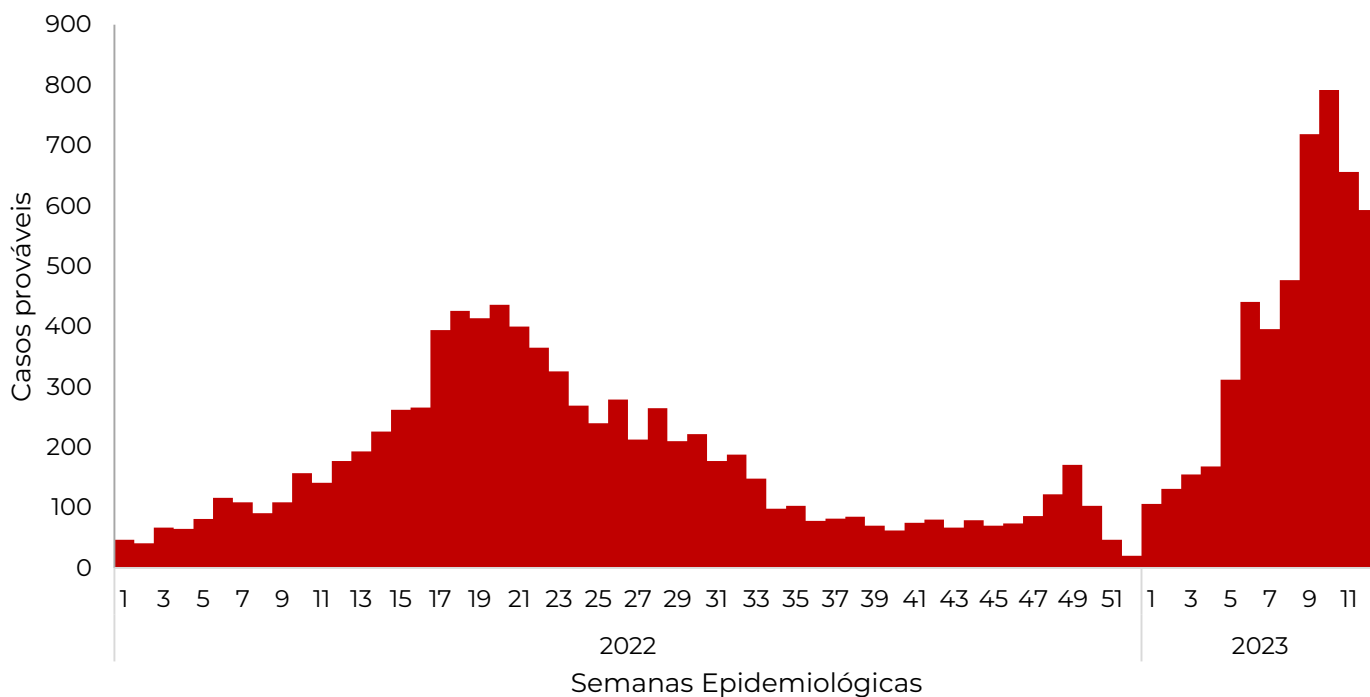



22 Dias de ativação



14 Informes elaborados



3 Reuniões com os estados

Macro Norte e Nordeste; Macro Sul, Sudeste e Centro-Oeste e com UF's com estrutura de resposta

Atividades de campo



10 Apoios locais planejados

PR, MS, MG, TO, ES, RJ, RO, SP, SC e BA

6 Apoios locais realizados

PR, MS, MG, TO, ES e SC

Fonte de dados do Informe: Sinan On-line (banco de dados atualizado em 04/04/2023); Sinan NET atualizado em 31/03/2023.