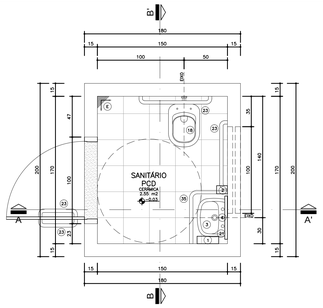

Planta Baixa
Ambiente 1
Banheiro
Nível: 0,00
Esc.: 1:25

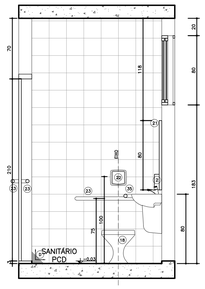

Seção AA'
Ambiente 1
Banheiro
Nível: 0,00
Esc.: 1:25

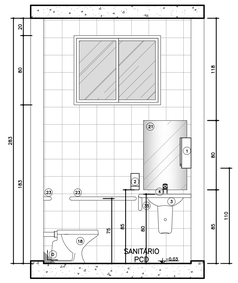

Seção BB'
Ambiente 1
Banheiro
Nível: 0,00
Esc.: 1:25

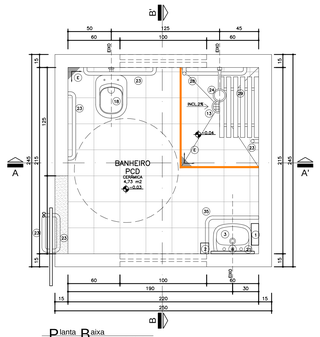

Planta Baixa
Ambiente 2
Banheiro
Nível: 0,00
Esc.: 1:25

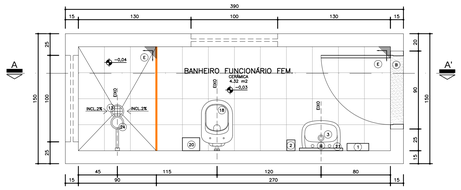

Planta Baixa
Ambiente 6
Banheiro
Nível: 0,00
Esc.: 1:25

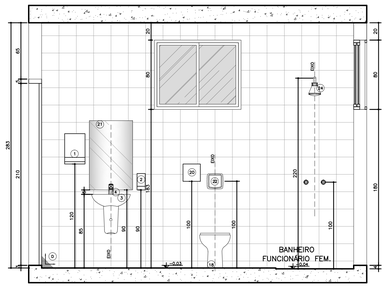

Seção AA'
Ambiente 6
Banheiro
Nível: 0,00
Esc.: 1:25

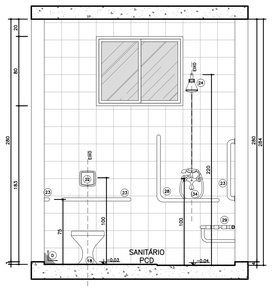

Seção AA'
Ambiente 2
Banheiro
Nível: 0,00
Esc.: 1:25

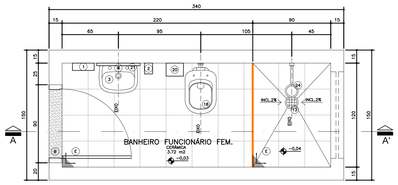

Planta Baixa
Ambiente 5
Banheiro
Nível: 0,00
Esc.: 1:25

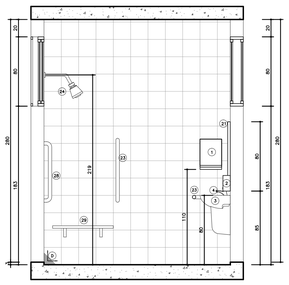

Seção BB'
Ambiente 2
Banheiro
Nível: 0,00
Esc.: 1:25

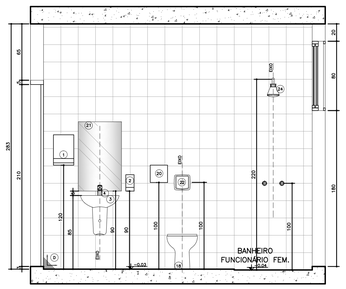

Seção AA'
Ambiente 5
Banheiro
Nível: 0,00
Esc.: 1:25

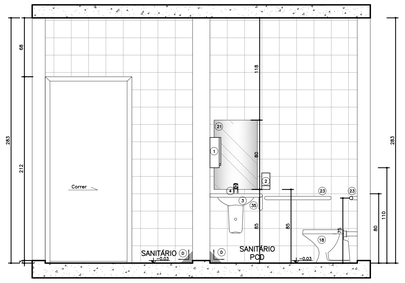

Seção BB'
Ambientes 3 e 4
Banheiro
Nível: 0,00
Esc.: 1:25

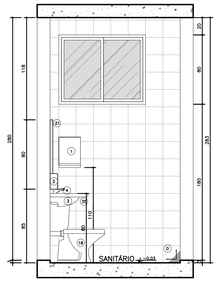

Seção AA'
Ambientes 3 e 4
Banheiro
Nível: 0,00
Esc.: 1:25

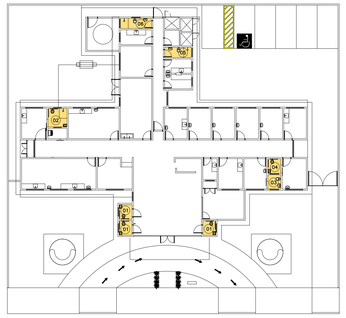

Planta de Situação de Sanitários
Sem escala

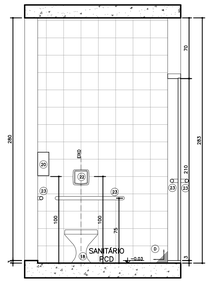

Seção BB'
Ambientes 3 e 4
Banheiro
Nível: 0,00
Esc.: 1:25

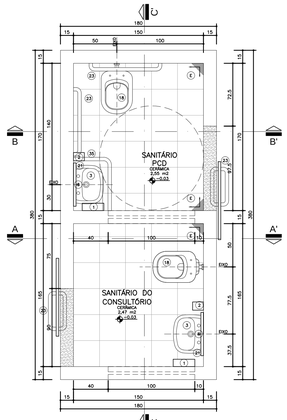

Planta Baixa
Ambientes 3 e 4
Banheiro
Nível: 0,00
Esc.: 1:25

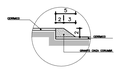

Detalhe Desnível
ESCALA 1:5

LEGENDA

- ENCHIMENTO EM ARGAMASSA PARA REGULARIZAÇÃO DA ALVENARIA
- VER DETALHE DE DESNÍVEL

Legenda:

LOUÇA, METAIS E ACESSÓRIOS SANITÁRIOS

1. DISPENSADOR PARA PAPEL TOALHA EM PLÁSTICO ABS
2. DISPENSER SPRAY PARA SABONETE OU DESODORANTE EM PLÁSTICO ABS
3. LAVATÓRIO PEQUENO COM COLUNA SUSPENSA COR BRANCA.
4. TORNEIRA DE MESA CROMADA AUTOMÁTICA COM ACIONADOR.
13. RALO COM FECHO HERMÉTICO E TAMPA METÁLICA ESCAMOTEÁVEL
14. CUBA DE EMBUTIR REDONDA PEQUENA, COR BRANCA
15. BACIA SANITÁRIA CONVENCIONAL COM CAIXA ACOPLADA DE VÁLVULA FLUS SEM ABERTURA FRONTAL, h=44cm, COR BRANCO GELO, ACOMPANHADA DE ASSENTO SANITÁRIO EM POLIPROPILENO COR BRANCO GELO, ACESSÓRIOS CROMADOS(COR ASSENTO SANITÁRIO EM POLIESTER, COM ABERTURA FRONTAL, COR BRANCO GELO
20. DISPENSADOR PARA PAPEL HIGIÊNICO ROLÃO EM PLÁSTICO ABS
21. ESPELHO 6mm CRISTALERIA LAPIDADO RETO, FIXADO COM BOTÕES CROMADOS. DIMENSÕES: ALTURA=90cm E LARGURA=LARGURA DA CUBA DE MEDIR MAIS 20 CM (MM CUBA) LARGURA=LARGURA DA BANCADA)
22. VÁLVULA DE DESCARGA EM METAL CROMADO (ALTURA DE INSTALAÇÃO: h= DO PISO)
23. BARRA DE APOIO RETA EM AÇO INOXIDÁVEL TIPO AISI 304, DÂMETRO DE 38mm, DIMENSÕES DE ACORDO COM A ABNT NBR 9050
24. CHUVEIRO ELÉTRICO, , TENSÃO 220V, POTÊNCIA 5.400W, FAB. DA TERMOPLASTICO RESISTENTE.
26. BARRA DE APOIO EM "L" EM AÇO INOXIDÁVEL TIPO AISI 304, DÂMETRO 38mm, DIMENSÕES DE ACORDO COM A ABNT NBR 9050
29. ASSENTO PARA BANHO ARTICULADO EM AÇO INOX AISI 304, 70x40cm, COM BASE EM CHAPA BITOLA 14 (ESPESSURA 2mm) PERFURADA PARA FIXAÇÃO DE AÇO E TAMPA
34. DUCHA MANUAL FUTURA COM DERIVADOR, COM MANGUEIRA LISA 2,20m, SUPORTE PARA DUCHA MANUAL.
35. BARRA DE APOIO PARA LAVATÓRIO, EM AÇO INOXIDÁVEL, TIPO AISI 304, DÂMETRO 38mm, DIMENSÕES DE ACORDO COM A ABNT NBR 9050

REVESTIMENTOS E ARGAMASSAS

9. SOLEIRA E PANDAGEIRA EM GRANITO CINZA CORUMBÁ POLIDO E IMPERMEABILIDADE ESPESSURA 2cm
C. GRANITO CINZA CORUMBÁ POLIDO E IMPERMEABILIDADE ESPESSURA 2cm
D. CERÂMICA 20x20cm, COR BRANCO RETIFICADO, LINHA SEVENTIES, MARCA PORTOBELLO OU SIMILAR.
E. PISO CERÂMICO ACETINADO RET. 30X30CM, COR CINZA CLARO

Observações:

1) CONFIRMAR ALTURA DOS DISPENSADORES DE PAPEL TOALHA E SABONETE COM O PROPRIETÁRIO.
2) SEGUIR AS INSTALAÇÕES CONFORME PROJETO ESPECÍFICO.
3) VERIFICAR ESQUADRIAS CONFORME DETALHE ESPECÍFICO.
4) VERIFICAR LAVAGEM DE MÃO CONFORME DETALHE ESPECÍFICO.
5) REVESTIMENTOS DE PISO E PAREDE CONFORME DETALHAMENTO DE ACABAMENTO INTERNO.
6) ACABAMENTOS DE REGISTRO, CROMADOS, MESMA LINHA DOS DEMAIS METAIS.
7) SEGUIR ESPECIFICAÇÕES DOS FABRICANTES E O MESMO SEÇÃO, ACIONADO POR ALAVANCA.
8) BACIA SIFONADA COM TAMPA CEGA, COR BRANCA, E A ESCOLHA DEVE SER FEITA PELO PROJETO HIDRÁULICO).
9) TODOS OS PISOS DOS BANHEIROS, SANITÁRIOS E VESTIÁRIOS DEVERÃO TER DESNÍVEL DE 2 A 3cm.
10) SEGUIR MESMO PADRÃO DE DETALHAMENTO PARA TODOS OS AMBIENTES INDICADOS COM A MESMA NUMERAÇÃO.
11) A POSIÇÃO DO RALO DEVERÁ SEGUIR O PROJETO HIDROSANITÁRIO, SENDO QUE O CAIMENTO DO PISO DEVERÁ TER INCLINAÇÃO DE 2% EM TODAS AS DIREÇÕES NO SENTIDO DO RALO, INCLUINDO TODOS OS RALOS SIFONADOS C/ FECHAMENTO ESCAMOTEÁVEL
12) AS SOLEIRAS INDICADAS NO PROJETO DEVERÃO TER DIMENSÕES DE ACORDO COM O VÃO DA PORTA INSTALADA.
13) OS FECHAMENTOS E ESQUADRIAS COM ACABAMENTO EM TELA ARTÍSTICA SERÃO DETALHADOS JUNTO AO DETALHE DE ESQUADRIA.
14) OS RODAPÉS (H=10cm) DEVERÃO SER DO MESMO MATERIAL QUE ESTIVER ESPECIFICADO O PISO DO AMBIENTE (VER DETALHE ESPECÍFICO). OS AMBIENTES COM PAREDES REVESTIDAS EM CERÂMICA NÃO POSSUIRÃO RODAPÉS.
15) EM AMBIENTES COM PISO CERÂMICO VERIFICAR A PAGINAÇÃO CONFORME DETALHE ESPECÍFICO.
16) AS BARRAS DE APOIO DOS BANHEIROS E SANITÁRIOS DEVERÃO SER INSTALADAS DE ACORDO COM AS ORIENTAÇÕES DO FABRICANTE E ÀS ESPECIFICAÇÕES DA NORMA NBR 9050/2004.

Dúvidas e sugestões pelo email:
plantaereguaarifacultos@saude.gov.br

Medidas em centímetros.
O valor da cota prevalece ao da escala.

Obra: UBS-Unidade Básica de Saúde - Porte III	PRANCHA: DET 05
Proprietário: Ministério da Saúde	CÓDIGO: 410 DET.SANITÁRIOS 3-1
Assunto: Detalhamento Sanitário	ESCALA: Indicada
Autor: Carlos Marchesi - CAU A32642-9	DATA: Agosto/2013
	DESENHO: Juliana Maneco

arquitetura+planejamento