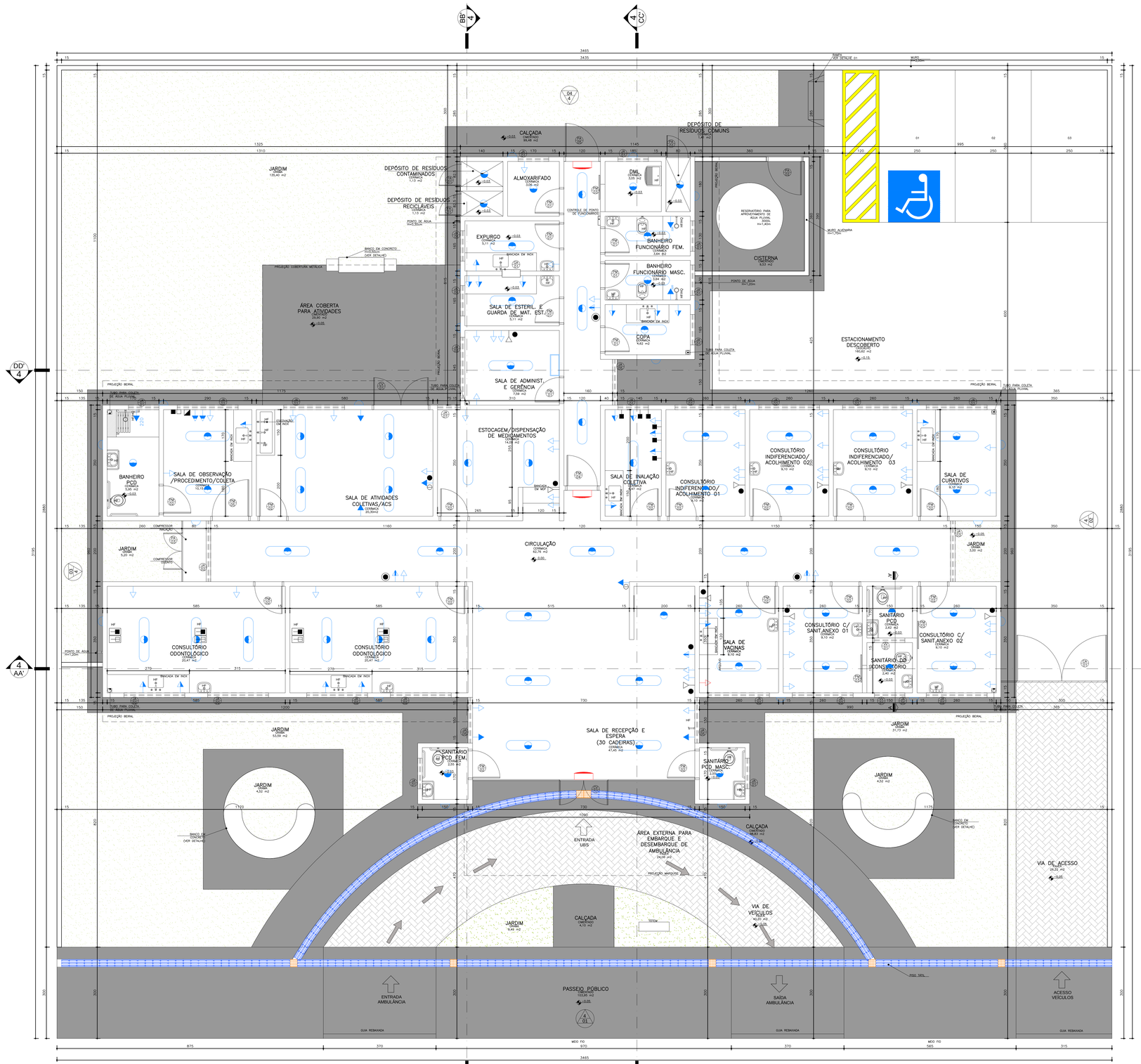

Planta Baixa e Instalações

Nível 0.00m
Esc.: 1:50
Área: 385,57m2

Obs.: A planta de instalações é apenas um parâmetro para a elaboração dos projetos complementares. Seu objetivo principal é atender à RDC no. 50/2003 (ANVISA), quanto à necessidade de pontos de instalações especiais, cabendo aos profissionais de cada área de instalações atender à RDC no. 50/2003, bem como outras legislações e normativas vigentes.

Obs.: As necessidades e características específicas dos pontos de instalação para equipamentos deverão ser revisadas conforme a Marca e o Modelo de cada equipamento a ser instalado segundo informação dada pelo proprietário do estabelecimento.

Simbologia Instalações (NBR 5444)

Sistema de Emergência Classe < 0.5s

- Tomada de energia baixa (0,30 m do piso acabado)
- Bloco de iluminação de emergência com lâmpada fluorescente e bateria interna com autonomia mínima de 1 hora, conforme NBR 10898.

OBS.: Todo o sistema deverá ser aterrado.

Sistema Comum

- Iluminação geral com lâmpada fluorescente tipo calha
- Iluminação geral com lâmpada fluorescente compacta
- Iluminação geral com lâmpada incandescente
- Iluminação geral com arandela incandescente (1,65 m do piso acabado)
- Tomada de energia baixa (0,30 m do piso acabado)
- Tomada de energia baixa (0,30 m do piso acabado – 220V)
- Tomada de energia média (1,10 m do piso acabado)
- Tomada de energia média (1,30 m do piso acabado)
- Tomada de energia alta (1,65 m do piso acabado)
- Tomada de energia alta (2,00 m do piso acabado)
- Tomada de energia alta (2,00 m do piso acabado – 220V)
- Tomada de energia alta (2,20 m do piso acabado)
- Rack cabeamento estruturado

Ponto de Comunicação

- Ponto de Lógica (0,30 m do piso acabado)
- Ponto de Lógica (1,50 m do piso acabado)
- Ponto de som ambiente (teto)
- Ponto de chamada de enfermagem (1,65 m do piso acabado)
- Tomada de telefone baixa (0,30 m do piso acabado)
- Ponto de TV (2,00 m do piso acabado)

Instalações de Climatização

- EVA Evaporador
- ACC Ar Condicionado Central
- ACS Aparelho de ar condicionado tipo Split
- Linha Frigorígena entre a Evaporadora e a Condensadora do Ar tipo Split
- Mangueira para comunicação elétrica entre a Evaporadora e a Condensadora do Ar tipo Split
- Dreno para saída de líquido da Evaporadora do Ar tipo Split

OBS.: Todos os sistemas de climatização deverão seguir a NBR 7256 (ABNT) e e demais legislações e normativas vigentes.

OBS.: Todos os equipamentos de climatização instalados sobre laje impermeabilizada deverão ter uma base em alvenaria sobre a qual fixar para não prejudicar a impermeabilização.

Instalações Hidro-Sanitárias

- HF Água fria
- HQ Água quente

OBS.: Todos os ralos deverão ter fecho hídrico e tampa com fechamento escamoteável.

OBS.: As instalações de água da Área Suja da Lavanderia deverão ser todas aparentes.

Instalações Fluido-Mecânicas

- Ponto de ar comprimido medicinal embutido no piso
- Ponto de vácuo embutido no piso
- Ponto de ar comprimido medicinal embutido (1,10 m do piso acabado)
- Ponto de vácuo embutido (1,10 m do piso acabado)
- Ponto de ar comprimido portátil
- Ponto de oxigênio portátil
- Ponto de GLP
- Painel de alarme gases medicinais
- Ponto de saída de vapor

OBS.: A altura dos pontos de gases deverá ser confirmada pelo Proprietário/Diretoria do estabelecimento de saúde.

Especificação de Esquadrias

Código	Nomenclatura	Largura (m)	Altura (m)	Área (m²)	Peitoril (m)	Tipo
PM 01	Porta Madeira	0,80	2,10	1,68 m²	-	Abrir 1 fl.
PM 02	Porta Madeira	0,90	2,10	1,89 m²	–	Abrir 1 fl.
PM 03	Porta Madeira	0,90	2,10	1,89 m²	–	Correr 1 fl.
PM 04	Porta Madeira	1,00	2,10	2,10 m²	–	Abrir 1 fl.
PM 05	Porta Madeira	1,20	2,10	2,52 m²	–	Correr 1 fls.
PA 01	Porta Alumínio	0,70	2,10	1,47 m²	–	Abrir 1 fl.
PA 02	Porta Alumínio	1,10	1,70	1,87 m²	–	Abrir 1 fl.
PA 03	Porta Alumínio	1,20 (0,60/0,60)	1,00	1,20 m²	–	Abrir 2 fls.
PA 04	Porta Alumínio	0,80	1,50	1,20 m²	–	Abrir 1 fl.
PA 05	Porta Alumínio	1,10	2,10	2,31 m²	–	Abrir 1 fl.
CV 01	Conjunto de Vidro c/ bandeira de abrir 1,80(0,90/0,90)	1,80	2,60	4,68 m²	–	Abrir 2 fls.
CV 02	Conjunto de Vidro c/ bandeira de abrir 7,30(2,10(0,90/0,90)	7,30	2,92	25,55 m²	–	Abrir 2 fls.
JA 01	Janela Alumínio	1,00	0,80	0,80 m²	1,80	Projetante
JA 02	Janela Alumínio	2,00	0,80	1,60 m²	1,80	Projetante
JA 03	Janela Alumínio	2,00	2,20	4,40 m²	0,40	Projetante
JA 04	Janela Alumínio	0,95	0,80	1,20 m²	1,80	Projetante
JA 05	Janela Alumínio	1,50	0,80	1,20 m²	1,80	Projetante
JA 06	Janela Alumínio	1,00	0,40	0,40 m²	1,80	Projetante
JA 07	Janela Alumínio	0,75	0,40	0,30 m²	1,80	Projetante
VV 01	Veneziana de Ventilação	1,00	0,40	0,40 m²	2,40	Fixo
GA 01	Guichê Alumínio	0,60	1,10	0,66 m²	1,10	Guilhotina
CA 01	Conjunto Alumínio c/ portão de abrir 2,95 (1,47/1,47)	3,50	2,00	7,00 m²	–	Abrir 2fls.

OBSERVAÇÃO: Todas as janelaeiras deverão ser equipadas com tela metálica tipo mosquiteiro.

NOTA: O ambiente sanitário do consultório feminino terá forro de gesso
2.ADm para o ambiente sanitário PNE ter janela voltada para o exterior.
– O muro receberá pintura texturizada cor claro, marca Suvinil ou Similar, Cor BEM CASADO A283.
– A marquise receberá pintura eletrostática cor cinza.

Obs.:
Medidas em centímetros.
O valor do cota prevalece sobre as escala.
Conferir medidas no local.

Dúvidas e sugestões pelo email:
plantaresqualificacaoba@saude.gov.br

Assunto
PROJETO BÁSICO DE ARQUITETURA
PLANTA BAIXA E INSTALAÇÕES

Código PROPOSTA UBS 2-7
Prancha 02-04

Obra
UNIDADE BÁSICA DE SAÚDE-PORTE II

Proprietário
Ministério da Saúde

Situação sem escala

Áreas

VER PRANCHA 1

Declara que a aprovação do projeto não implica no reconhecimento do direito de propriedade do terreno por parte da Prefeitura.

Proprietário
MINISTÉRIO DA SAÚDE

Autor do projeto
CARLOS EDUARDO PEREIRA MARCHESI
CAU PR A32.642-9
MEP ARQUITETURA E PLANEJAMENTO LTDA

Escala 1:50 | Data AGOSTO 2013 | Desenho ALVANA | RRT: 1453572

Aprovação

PROFISSIONAIS ASSOCIADOS