

Doença pelo Coronavírus 2019

COVID-19

Emergência de Saúde Pública de Importância Nacional e Internacional (ESPIN/ESPII)

Situação epidemiológica e ações

CENTRO DE OPERAÇÕES DE EMERGÊNCIA (COE)

Ministério da Saúde



MINISTÉRIO DA
SAÚDE



21 de fevereiro de 2020 | <http://j.mp/corona2120>

Destques

- Ampliação da definição de caso para outros países da Ásia
- Informações sobre as ações de saúde da Operação Regresso

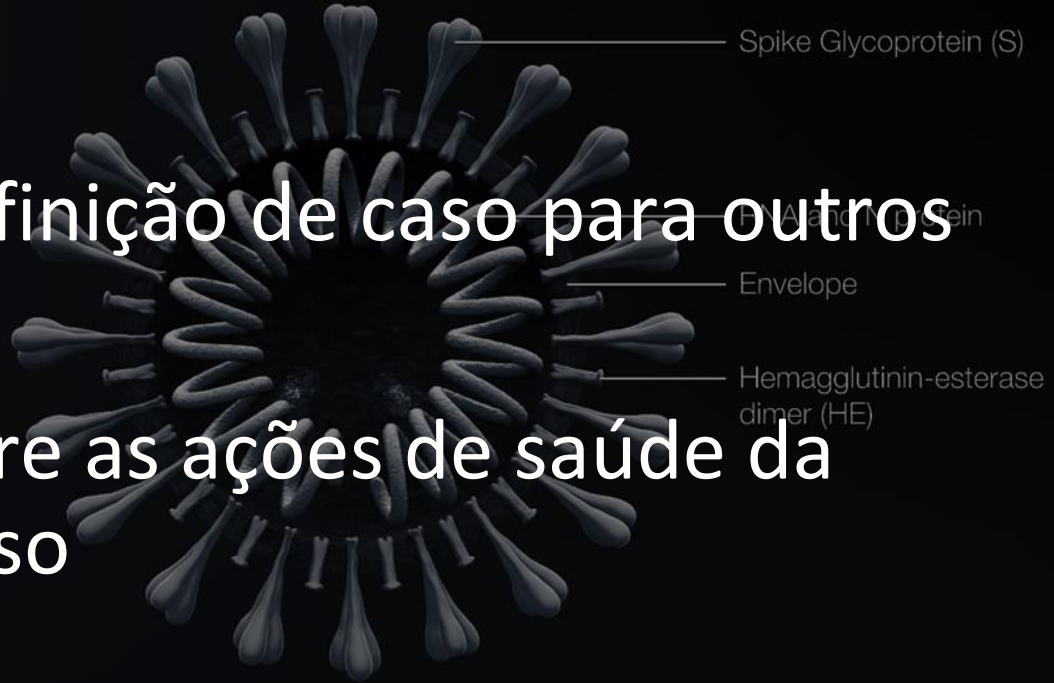



Situação
epidemiológica
MUNDO

ÁREA GEOGRÁFICA	TOTAL DE CONFIRMADOS		TOTAL DE ÓBITOS	
	N	%	N	%
Mundo				
Total*	75.748	100	2129	2,8
Casos novos*	548	0,7	120	21,9
China (23 províncias, 05 regiões autônomas, 04 municípios e 02 regiões administrativas especiais: 34 áreas administrativas)				
Total*	74.675	98,6	2121	2,8
Casos novos*	399	0,5	115	28,8
○ 1ª Hubei (Capital Wuhan): 83% (62.031/74.675)		○ 4ª Zhejiang: 2% (1.175/74.675)		
○ 2ª Guangdong: 2% (1.332/74.675)		○ 13ª Pequim (Capital): 1% (395/74.675)		
Demais países (08 pacífico, 09 Europa, 04 sudeste asiático, 02 américas e 03 oriente médio: 26 países)				
Total	1.073	1,4	08	0,7
Casos novos	149	13,9	05	3,4

*Incluem-se casos da China confirmados por critério CLÍNICO-EPIDEMIOLÓGICO + LABORATORIAL.

76.767

total cases*

2.247

deaths

27

countries with cases

Cases by date of report

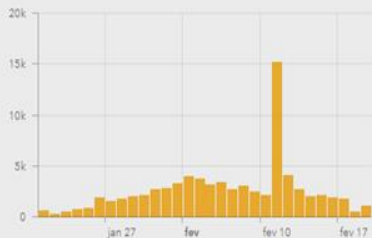

Date of reporting

Cumulative cases



Date of reporting

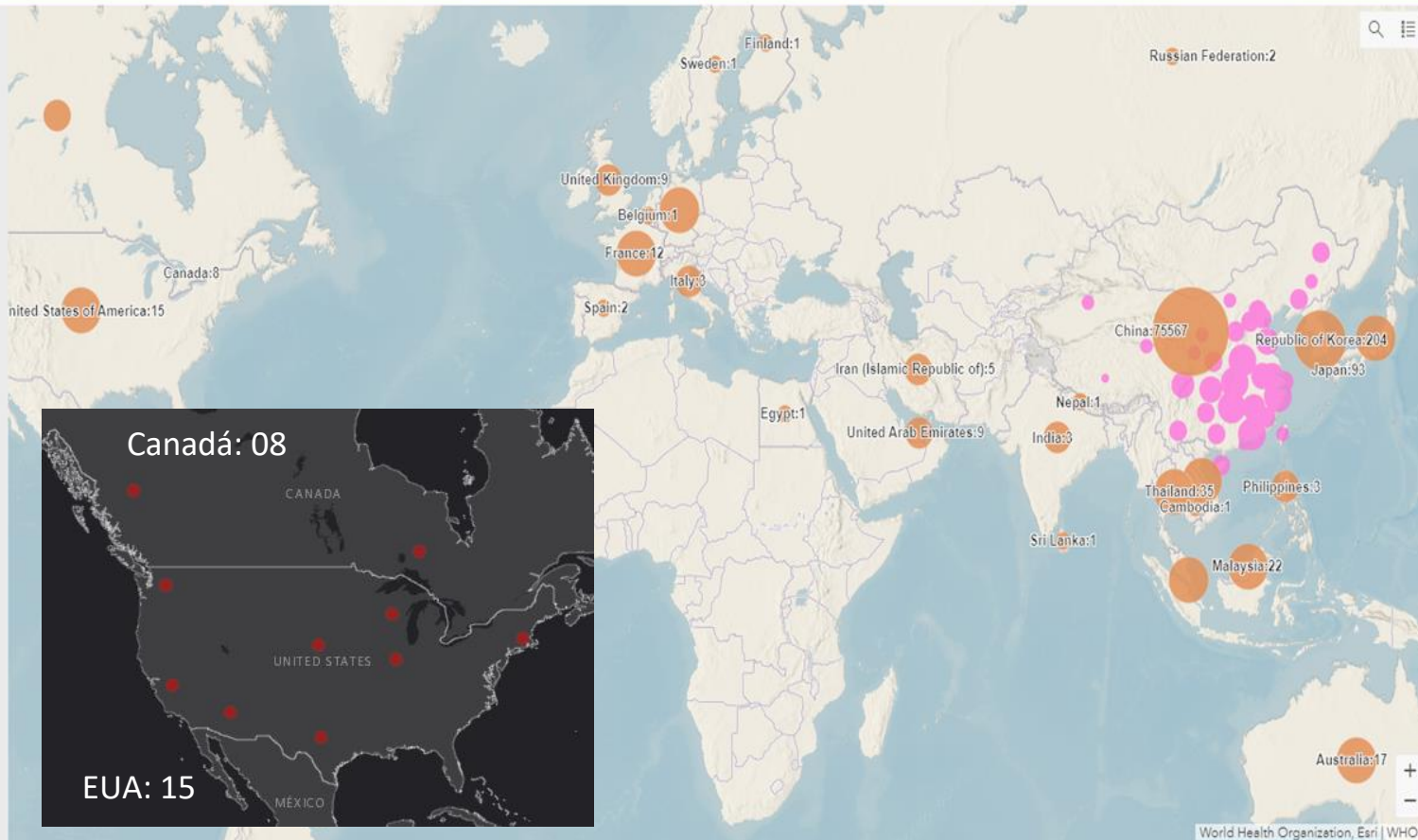

* Effective 17 February, 'confirmed' cases include both laboratory-confirmed as previously reported, and clinically diagnosed (currently only applicable to Hubei province, China)

The boundaries and names shown and the designations used on this map do not imply the expression of any opinion whatsoever on the part of the World Health Organization concerning the legal status of any country, territory, city or area or of its authorities, or concerning the delimitation of its frontiers or boundaries. Dotted and dashed lines on maps represent approximate border lines for which there may not yet be full agreement.

Data source: WHO, National Health Commission of the People's Republic of China

Map production: WHO Health Emergencies Programme

© World Health Organization 2020. All rights reserved.



Situação
epidemiológica
BRASIL

Classificação dos casos por UF de notificação - 21/02/2020 até 12:00

ID	ESTADO	SUSPEITO	CONFIRMADO	DESCARTADO
REGIÃO NORTE				
1	AC	--	--	--
2	AM	--	--	--
3	AP	--	--	--
4	PA	--	--	--
5	RO	--	--	--
6	RR	--	--	--
7	TO	--	--	--
REGIÃO NORDESTE				
8	AL	--	--	--
9	BA	--	--	--
10	CE	--	--	1
11	MA	--	--	--
12	PB	--	--	--
13	PE	--	--	--
14	PI	--	--	--
15	RN	--	--	--
16	SE	--	--	--

ID	ESTADO	SUSPEITO	CONFIRMADO	DESCARTADO
REGIÃO SUDESTE				
17	ES	--	--	--
18	MG	--	--	2
19	RJ	1	--	5
20	SP	--	--	25
REGIÃO CENTRO-OESTE				
21	DF	--	--	1
22	GO	--	--	--
23	MS	--	--	--
24	MT	--	--	--
REGIÃO SUL				
25	PR	--	--	3
26	SC	--	--	4
27	RS	--	--	10
BRASIL		01	0	51

Legenda: (--) sem registro



CASOS SUSPEITOS (TOTAL: 01) ⌚ **diagnóstico:** média de 2 dias

- 01 amostra sendo processada no NIC para investigação de vírus respiratórios comuns - RJ



CASOS DESCARTADOS (TOTAL: 51) ⌚ **conclusão:** média de 3 dias (variando de 0 a 8)

- 08 positivos para vírus Influenza B
 - 12 positivos para vírus Influenza A
 - 07 positivos para Rhinovirus
 - 02 positivo para Adenovírus
 - 02 Metapneumovírus
 - 02 Vírus Sincicial Respiratório
 - 01 Parainfluenza 1
 - 17 negativo para SARS-CoV e COVID-19 e negativos para todos os outros vírus

Perfil epidemiológico dos casos em investigação e descartados (total)

CARACTERÍSTICA	SUSPEITOS	DESCARTADOS	TOTAL (suspeitos+descartados)
TOTAL	01	51	52
Sexo	<ul style="list-style-type: none"> 100% - Feminino 	<ul style="list-style-type: none"> 54,9% - Masculino 45,1% - Feminino 	<ul style="list-style-type: none"> 53,8% - Masculino 46,2% - Feminino
Idade - Mediana (50%) - Média - Intervalo máx-min	<ul style="list-style-type: none"> Suspeito possui 21 anos de idade 	<ul style="list-style-type: none"> 28 anos - Mediana 26,7 anos - Média <1 ano a 64 anos - Intervalo 	<ul style="list-style-type: none"> 28 anos - Mediana 26,6 anos - Média <1 ano a 64 anos - Intervalo
Histórico de viagem	<ul style="list-style-type: none"> 01 (100%) viagem para a China (exceto Wuhan) 	<ul style="list-style-type: none"> 49 (96,1%) viagem para a China 6,1% (Wuhan) 3,9% Contato próximo de suspeito 	<ul style="list-style-type: none"> 50 (96,2%) viagem para a China. 6,0% (Wuhan) 3,8% Contato próximo de suspeito



VIGILÂNCIA DE:

**SÍNDROME GRIPAL
(SENTINELA)**

**SÍNDROME
RESPIRATÓRIA AGUDA
GRAVE
(UNIVERSAL)**

INFLUENZA (GRIPE)

Hemisfério Norte

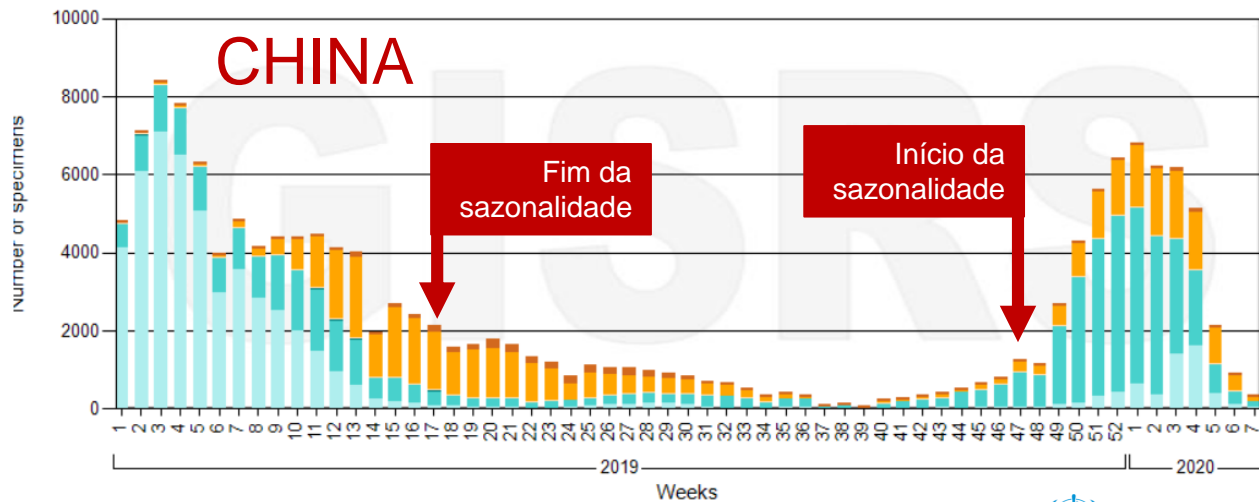
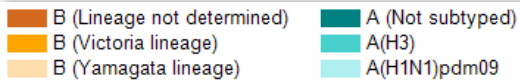

Hemisfério Sul

A sazonalidade dos vírus respiratórios no Brasil ganha sustentabilidade a partir de meados de abril.

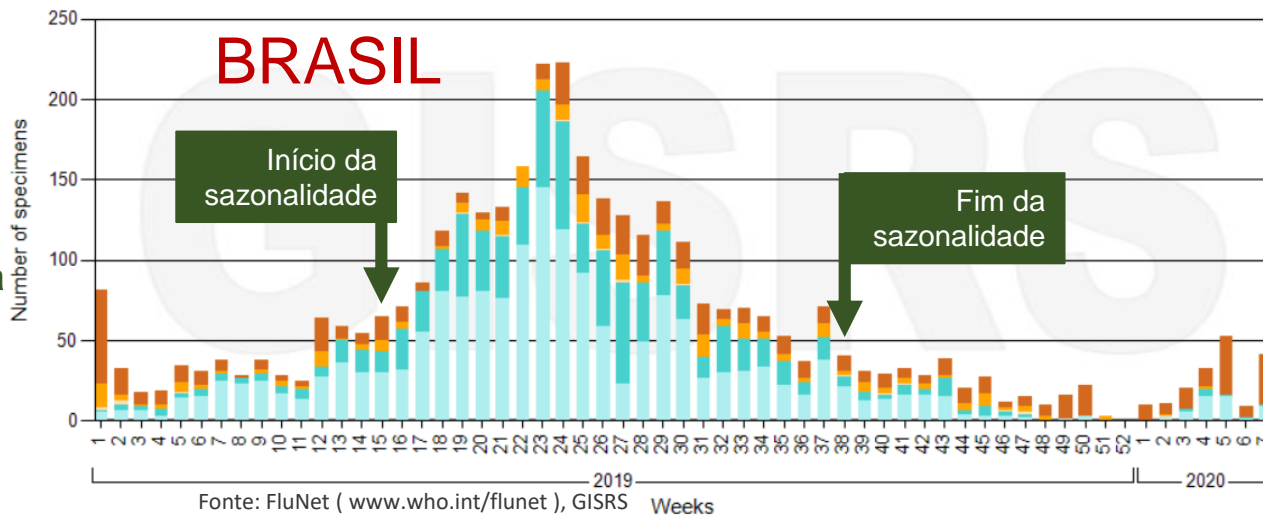

GRIFE – CASOS GRAVES: PRINCIPAIS VÍRUS IDENTIFICADOS EM PACIENTES INTERNADOS, ATÉ SEMANA EPIDEMIOLÓGICA 07 (15/02) (Total de amostras : 172 pacientes em 2020)

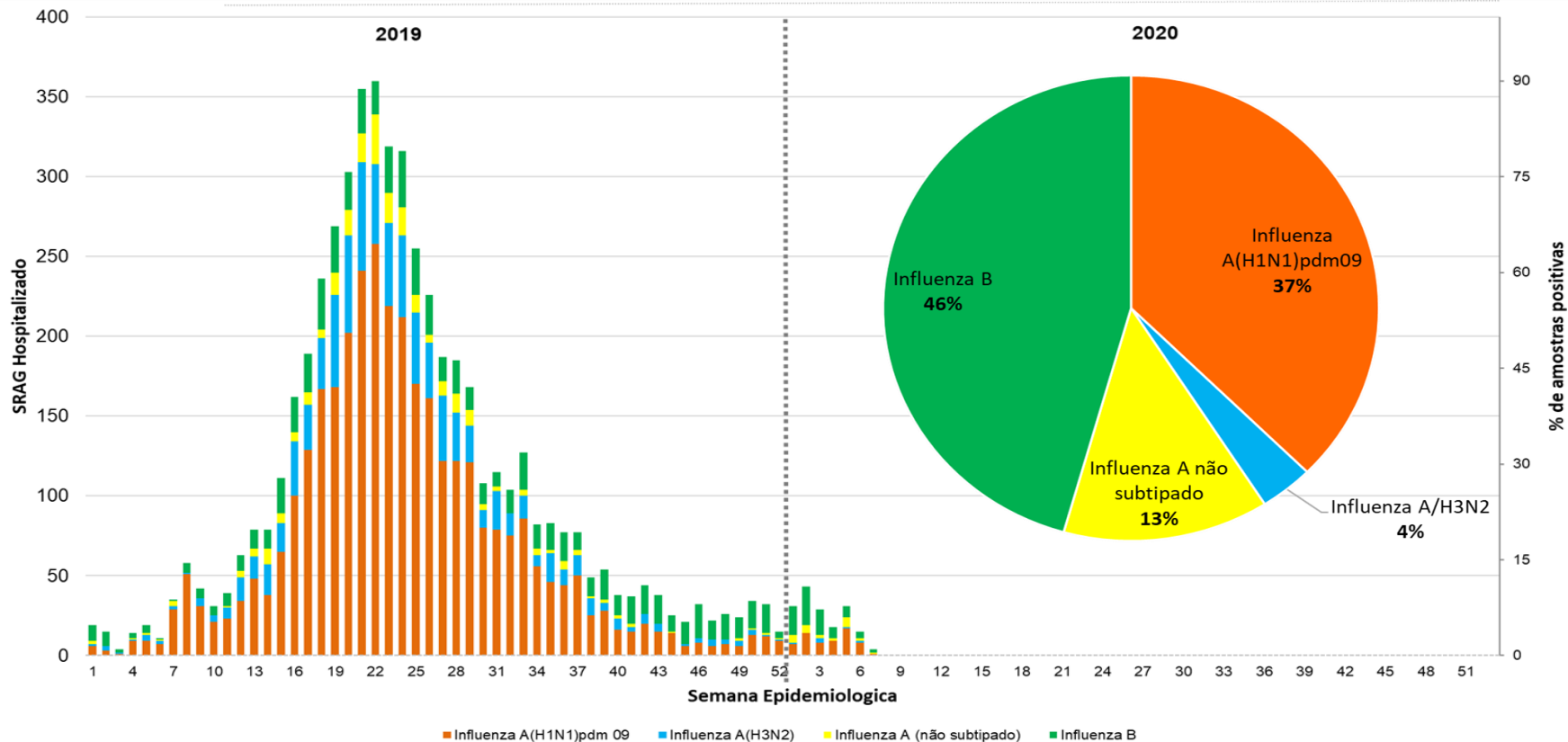

Fonte: Sivep-gripe. Acesso em 20/02/2020. Dados sujeitos a alterações.

RESFRIADO – CASOS LEVES: PRINCIPAIS VÍRUS IDENTIFICADOS NAS UNIDADES SENTINELAS ATÉ SEMANA EPIDEMIOLÓGICA 07 (15/02) (Total de amostras : 185 pacientes)

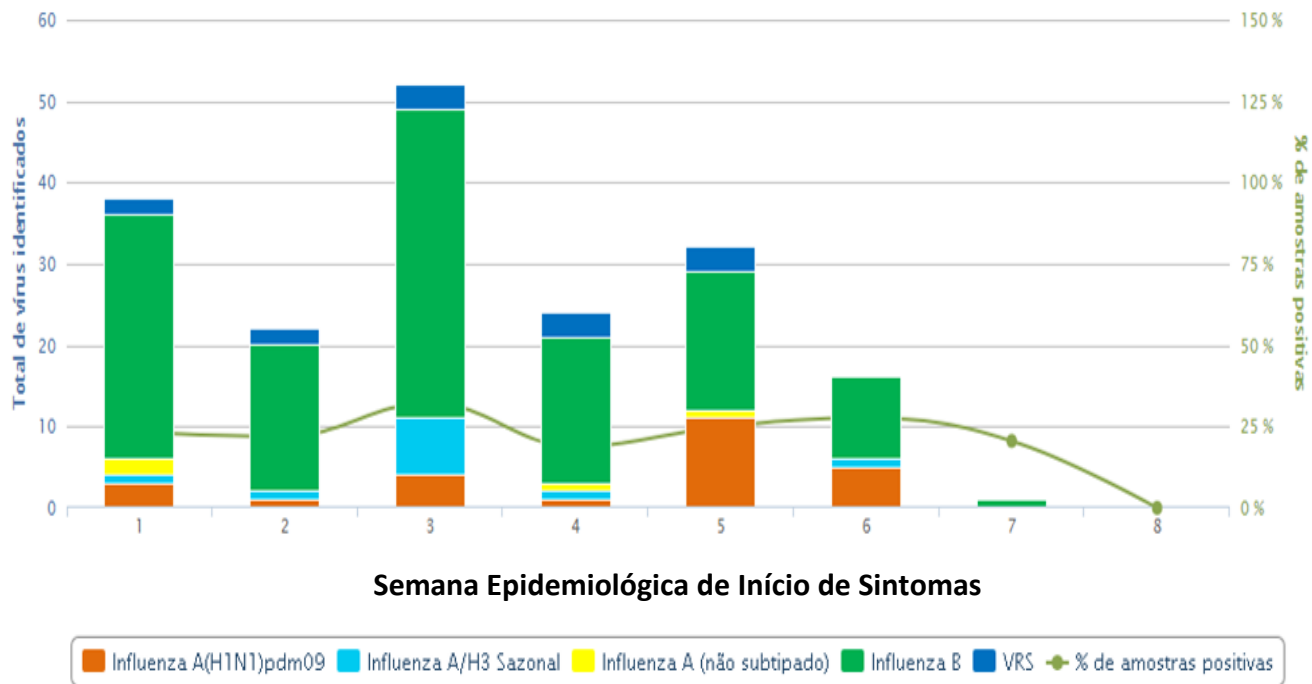
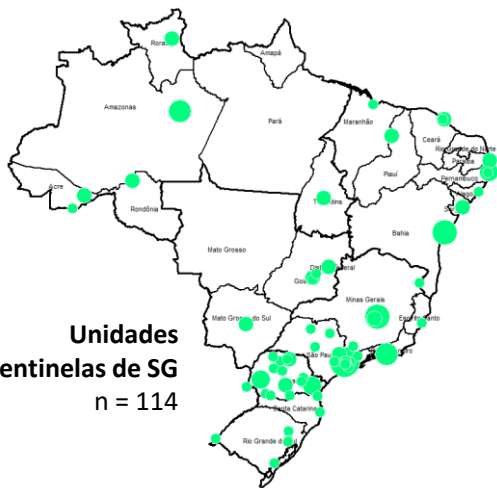

Mudança na definição de caso suspeito: ampliação dos países com transmissão local

- Aumento de 14% (149) no número de casos novos fora da China em apenas um dia
- Entre os dias 20 e 21 de fevereiro, a Coreia do Sul reportou mais de 100 novos casos a OMS e instituiu a quarentena para mais de 9.000 mil pessoas.
- Japão (706), península Coreana (104+100) e Sudeste Asiático (136)
- Carnaval: fluxo aumentando de entradas e saídas
- Necessidade de Vigilância mais sensível
- **Ampliação da definição de caso suspeito para: Japão, Coreia do Sul, Coreia do Norte, Singapura, Vietnã, Tailândia e Camboja.**

SITUATION IN NUMBERS total and new cases in last 24 hours

Globally

75 748 confirmed (548 new)

China[†]

74 675 confirmed (399 new)
2121 deaths (115 new)

Outside of China

1073 confirmed (149 new)
26 countries (1 new)
8 deaths (5 new)

WHO RISK ASSESSMENT

China	Very High
Regional Level	High
Global Level	High

OPERAÇÃO REGRESSO À PÁTRIA AMADA BRASIL



 Agência Nacional
de Vigilância Sanitária

MINISTÉRIO DAS
RELAÇÕES EXTERIORES

MINISTÉRIO DA
SAÚDE

MINISTÉRIO DA
DEFESA

 PÁTRIA AMADA
BRASIL
GOVERNO FEDERAL

Divisão das áreas na Aeronave

Área fria

Área morna

Área Quente



14 profissionais de Saúde (2 do MS e 12 do MD), 2 profissionais de comunicação (1 do MD e 1 da ebc) e 8 comissários de bordo (MD)

Todos utilizaram máscara N95/PPF2 nesse ambiente

12 profissionais do MD e 1 comissário de bordo do MD utilizaram gorro, óculos, macacão tyvek e luvas ao adentrarem essa zona

34 repatriados que utilizaram máscara cirúrgica

OPERAÇÃO REGRESSO

Ministério da Defesa

Ministério da Saúde

Ministério das Relações Exteriores

OPERAÇÃO REGRESSO

Saída com escalas:

- Fortaleza
- Las Palmas/Espanha
- Varsóvia/Polônia
- Urumqi
- Wuhan

COE-nCoV

Ativação no nível 1 de alerta,
sem casos suspeitos

EMERGÊNCIA
NACIONAL - ESPIN

07/02 – 17h | DIA ZERO

1ª COLETA – Todos negativos
Decolagem de Wuhan com destino ao
Brasil (Início da quarentena)

09/02 – 6h | DIA 02

2ª coleta – 58 amostras
TODOS NEGATIVOS

17/02 – 9h | DIA 10

3ª coleta – 58 amostras
TODOS NEGATIVOS

09/02 – 17h | DIA 14

4ª coleta – 58 amostras
Realização – LACEN/GO e
FIOCRUZ/RJ
Resultados estimados
para 24-72h



OMS DECLARA
EMERGÊNCIA
INTERNACIONAL
ESPII



Gestão de emergências nacionais

SETOR SAÚDE HUMANA E ANIMAL

MINISTÉRIO DA SAÚDE

INSTITUTO EVANDRO CHAGAS
IEC/SVS

AGÊNCIA NACIONAL DE VIGILÂNCIA
SANITÁRIA
ANVISA

FUNDAÇÃO OSWALDO CRUZ
FIOCRUZ

SECRETARIAS ESTADUAIS DE SAÚDE
CONASS

SECRETARIAS MUNICIPAIS DE
SAÚDE
CONASEMS

MINISTÉRIO DA
AGRICULTURA, PECUÁRIA E ABASTECIMENTO

ORGANIZAÇÃO PAN-AMERICANA DA SAÚDE
OPAS/OMS

OUTROS SETORES

CASA CIVIL DA
PRESIDÊNCIA DA REPÚBLICA

GABINETE DE SEGURANÇA INSTITUCIONAL
GSI/PR

MINISTÉRIO DA
DEFESA

MINISTÉRIO DAS
RELAÇÕES EXTERIORES

MINISTÉRIO DA
JUSTIÇA E SEGURANÇA PÚBLICA

AGÊNCIA NACIONAL DE INTELIGÊNCIA
ABIN



Integração



Transparência



Reuniões virtuais:
SES e SMS

Intersetorialidade



Capacitação
internacional