



Brasília, 11 de maio de 2020

# COLETIVA DE IMPRENSA

DISQUE  
SAÚDE  
**136**



MINISTÉRIO DA  
SAÚDE



# Balanço geral de ações do Ministério da Saúde



MINISTÉRIO DA  
SAÚDE



# RECURSOS DISPONIBILIZADOS

## ROTINA

ESTADOS: R\$ 7,9 bilhões

CAPITAIS: R\$ 6,1 bilhões

MUNICÍPIOS: R\$ 1,8 bilhão

BRASIL: R\$ 32,9 bilhões

## COVID-19

ESTADOS: R\$ 2,1 bilhões

CAPITAIS: R\$ 1 bilhão

MUNICÍPIOS: R\$ 2,2 bilhões

BRASIL: R\$ 5,3 bilhões

**TOTAL DE RECURSOS REPASSADOS  
PELO MINISTÉRIO DA SAÚDE**

**R\$ 38 bilhões**

# RECURSOS DISPONIBILIZADOS

TOTAL DE RECURSOS REPASSADOS  
POR EMENDAS PARLAMENTARES

**R\$ 3,3 bilhões**

# R\$ 19,1 bilhões de recursos extras

**MP Nº 924/2020**

R\$ 5 bilhões

**MP Nº 940/2020**

R\$ 9,5 bilhões

**MP Nº 941/2020**

R\$ 2 bilhões

**MP Nº 947/2020**

R\$ 2,6 bilhões

# TOTAL BRASIL

O QUE		QUANTIDADE	VALOR (R\$)
EPI		83 milhões	R\$ 224 milhões
TESTES	Rápidos	4.768.960	(doação da Vale)
	PCR	2.138.560	R\$ 654 milhões
VACINAS H1N1		69 milhões doses	R\$ 1 bilhão
MEDICAMENTOS	TAMIFLU	8,5 milhões de cápsulas	R\$ 27,8 milhões
	COROQUINA	3 milhões de cápsulas	R\$ 202,3 mil
RESPIRADORES		557	R\$ 31,9 milhões
LEITOS HABILITADOS		3.352 leitos	R\$ 485 milhões
RECURSOS HUMANOS	CADASTRADOS	1 milhão	--
	EM ATIVIDADE	1.300	--

# RECURSOS HUMANOS: O BRASIL CONTA COMIGO



## PROFISSIONAIS

• Total - BRASIL •

**929.678**

cadastros concluídos

**354.659**

em andamento

**412.564**

dispostos a atuar

**342.187**

dispostos a atuar e  
não estão atendendo COVID-19

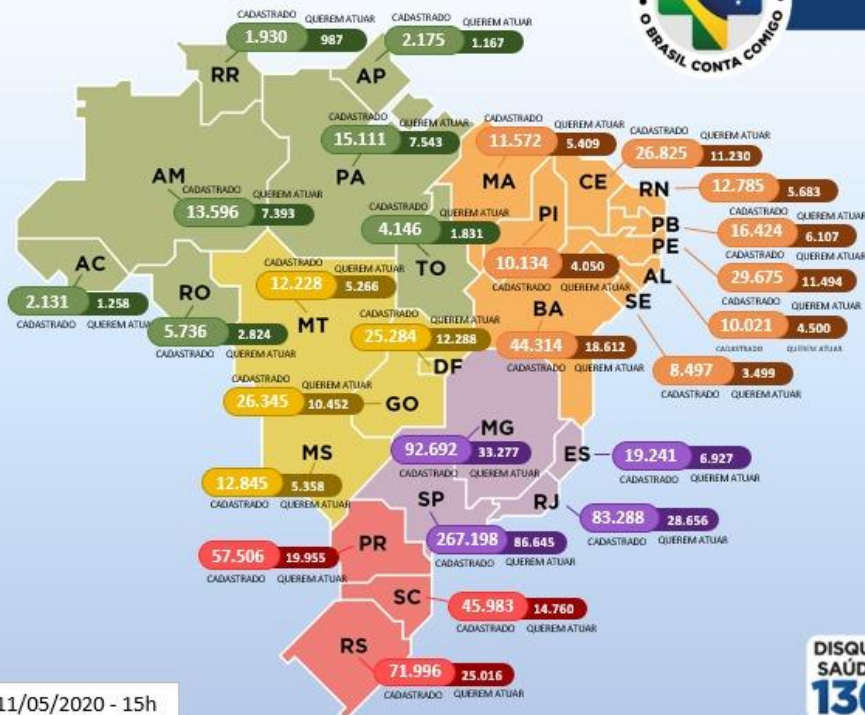

11/05/2020 - 15h

DISQUE  
SAÚDE  
**136**



MINISTÉRIO DA  
SAÚDE



# RECURSOS HUMANOS: O BRASIL CONTA COMIGO

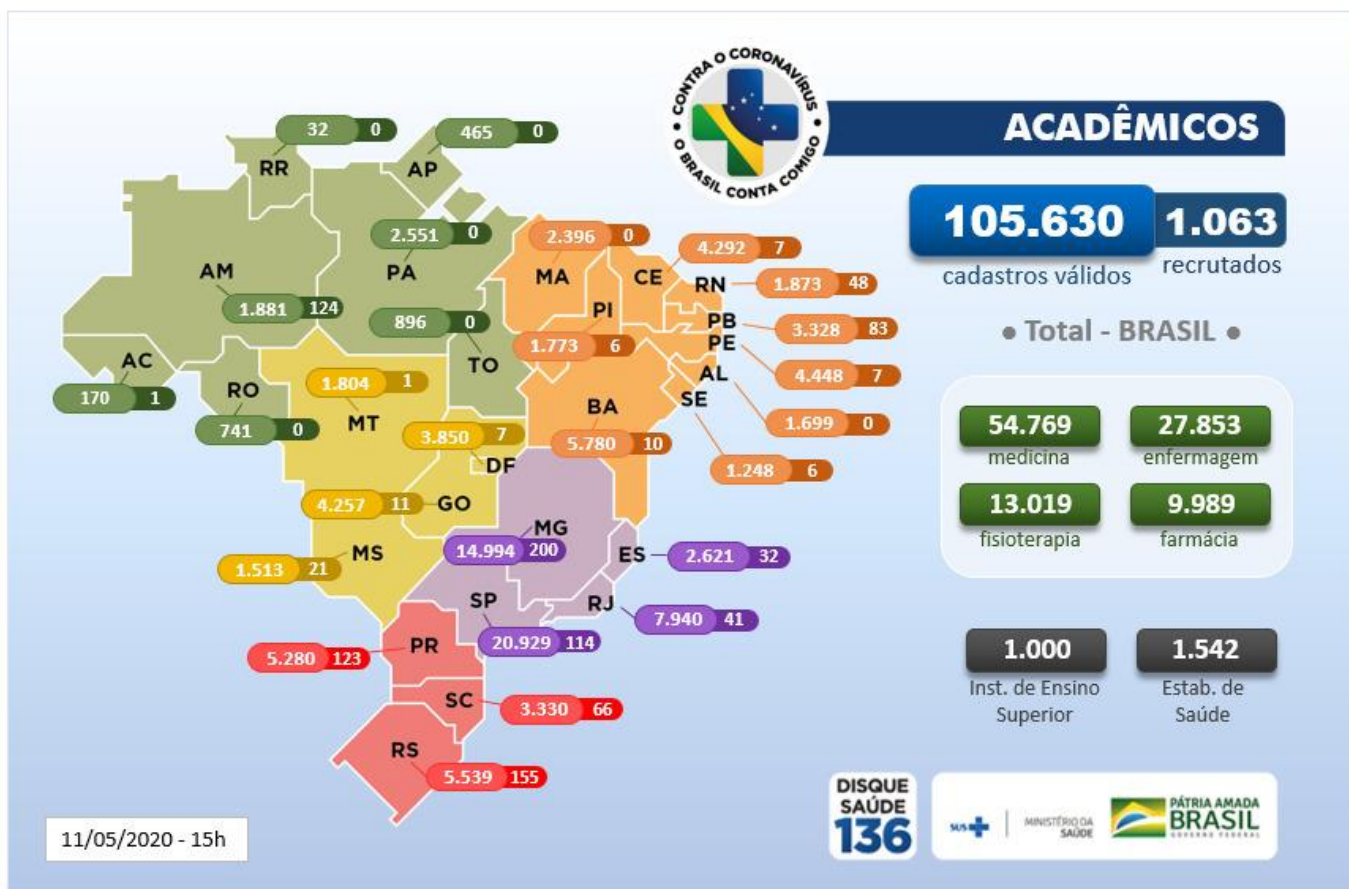



# LEITOS DE UTI

**3.352 leitos de UTI habilitados  
ao custo de R\$ 484,6 milhões**

Estado	Habilitados	Em habilitação	Recursos
AC	10	0	1,4 mi
AL	139	10	20 mi
AM	194	0	27,9 mi
AP	32	0	4,6 mi
BA	90	51	13,1 mi
CE	200	202	28,8 mi
DF	90	0	13,1 mi
ES	88	0	12,8 mi
GO	159	0	22,9 mi
MA	110	128	16 mi
MG	55	20	8 mi
MS	70	10	10,1 mi
MT	10	263	1,4 mi
PA	52	284	7,5 mi
PB	82	0	11,8 mi
PE	276	0	39,8 mi
PI	71	0	10,3 mi
PR	30	443	4,3 mi
RJ	82	0	11,9 mi
RN	100	251	14,4 mi
RO	61	0	8,9 mi
RR	0	0	0 mi
RS	30	270	4,4 mi
SC	247	0	35,7 mi
SE	54	0	7,9 mi
SP	978	0	141,3 mi
TO	42	0	6 mi
<b>Total</b>	<b>3352</b>	<b>1932</b>	<b>484,6 mi</b>

# TOTAL – REGIÃO CENTRO-OESTE

REGIÃO CENTRO-OESTE				
	Distrito Federal	Goiás	Mato Grosso do Sul	Mato Grosso
Insumos/ Equip./ Medicamentos	ENTREGUE	ENTREGUE	ENTREGUE	ENTREGUE
EPI	1.489.736	2.101.651	940.300	1.128.055
TESTES	169.488	176.076	119.412	101.408
KIT TESTE RAPIDO SARS-COV2 - 20 TESTES (TOTAL EM TESTES)	85.700	118.940	53.060	56.480
PCR	83.788	57.136	66.352	44.928
EQUIPAMENTO				
RESPIRADORES	0	0	0	0
VACINA				
VACINA CONTRA GRIPE (DOSES)	941.600	2.005.600	830.400	860.800
MEDICAMENTO				
TAMIFLU (30mg, 45mg, 75mg)	54.960	50.150	145.740	67.190
CLOROQUINA	72.000	14.000	16.000	15.000

# TOTAL – REGIÃO NORTE

REGIÃO NORTE							
	Acre	Amapá	Amazonas	Pará	Rondônia	Roraima	Tocantins
Insumos/ Equip./ Medicamentos	ENTREGUE	ENTREGUE	ENTREGUE	ENTREGUE	ENTREGUE	ENTREGUE	ENTREGUE
EPI	303.406	465.297	1.564.637	2.599.277	357.563	207.728	552.037
TESTES	57.924	64.040	232.698	272.568	81.996	64.724	83.204
KIT TESTE RAPIDO SARS-COV2 - 20 TESTES (TOTAL EM TESTES)	17.480	15.300	176.930	172.940	31.460	10.180	39.180
PCR	40.444	48.740	55.768	99.628	50.536	54.544	44.024
EQUIPAMENTO							
RESPIRADORES	0	65	90	80	0	0	0
VACINA							
VACINA CONTRA GRIPE (DOSES)	329.060	214.400	1.328.460	2.249.600	474.000	211.200	420.020
MEDICAMENTO							
TAMIFLU (30mg, 45mg, 75mg)	40.510	8.270	267.060	98.680	77.020	44.280	19.000
CLOROQUINA	18.000	37.000	171.000	215.000	21.000	20.000	11.000

# TOTAL – REGIÃO NORDESTE

REGIÃO NORDESTE									
	Alagoas	Bahia	Ceará	Maranhão	Paraíba	Pernambuco	Piauí	Rio Grande do Norte	Sergipe
Insumos/ Equip./ Medicamentos	ENTREGUE	ENTREGUE	ENTREGUE	ENTREGUE	ENTREGUE	ENTREGUE	ENTREGUE	ENTREGUE	ENTREGUE
EPI	1.030.836	4.700.367	2.852.574	2.165.853	1.261.097	2.959.262	1.052.158	1.123.026	756.909
TESTES	125.904	343.584	297.408	169.092	138.288	259.580	114.716	130.008	123.468
KIT TESTE RAPIDO SARS-COV2 - 20 TESTES (TOTAL EM TESTES)	71.180	274.640	225.480	117.440	83.300	177.340	65.240	68.880	52.060
PCR	54.724	68.944	71.928	51.652	54.988	82.240	49.476	61.128	71.408
EQUIPAMENTO									
RESPIRADORES	0	0	75	0	20	50	0	0	0
VACINA									
VACINA CONTRA GRIPE (DOSES)	1.132.000	4.615.200	2.660.000	2.012.800	1.376.800	3.252.000	1.323.200	1.424.400	799.660
MEDICAMENTO									
TAMIFLU (30mg, 45mg, 75mg)	64.000	176.670	372.630	43.570	42.500	74.200	77.410	61.600	31.620
CLOROQUINA	31.500	41.000	302.000	98.000	25.000	223.000	20.000	36.000	14.500

# TOTAL – REGIÃO SUDESTE

REGIÃO SUDESTE				
	São Paulo	Rio De Janeiro	Minas Gerais	Espírito Santo
Insumos/ Equip./ Medicamentos	ENTREGUE	ENTREGUE	ENTREGUE	ENTREGUE
EPI	15.642.178	16.045.428	7.010.762	1.277.191
TESTES	1.393.948	776.748	565.672	136.368
KIT TESTE RAPIDO SARS-COV2 - 20 TESTES (TOTAL EM TESTES)	1.192.700	448.740	441.600	75.160
PCR	201.248	328.008	124.072	61.208
EQUIPAMENTO				
RESPIRADORES	0	150	0	10
VACINA				
VACINA CONTRA GRIPE (DOSES)	15.444.800	5.854.100	6.951.200	1.375.400
MEDICAMENTO				
TAMIFLU (30mg, 45mg, 75mg)	2.097.100	292.500	609.870	116.900
CLOROQUINA	986.000	224.000	85.000	78.000

# TOTAL – REGIÃO SUL

REGIÃO SUL			
	Santa Catarina	Rio Grande do Sul	Paraná
Insumos/ Equip./ Medicamentos	ENTREGUE	ENTREGUE	ENTREGUE
EPI	1.532.519	4.218.762	3.712.182
TESTES	243.280	359.424	306.504
KIT TESTE RAPIDO SARS-COV2 - 20 TESTES (TOTAL EM TESTES)	173.920	289.920	233.720
PCR	69.360	69.504	72.784
EQUIPAMENTO			
RESPIRADORES	17	0	20
VACINA			
VACINA CONTRA GRIPE (DOSES)	2.206.200	4.128.200	3.770.400
MEDICAMENTO			
TAMIFLU (30mg, 45mg, 75mg)	1.236.460	1.170.140	1.148.150
CLOROQUINA	49.000	47.000	62.000

DISQUE  
SAÚDE  
**136**



MINISTÉRIO DA  
SAÚDE



PÁTRIA AMADA  
**BRASIL**  
GOVERNO FEDERAL