

Lançamento da versão 5.3 Prontuário Eletrônico e-SUS APS

Maior Prontuário Eletrônico da América
Latina

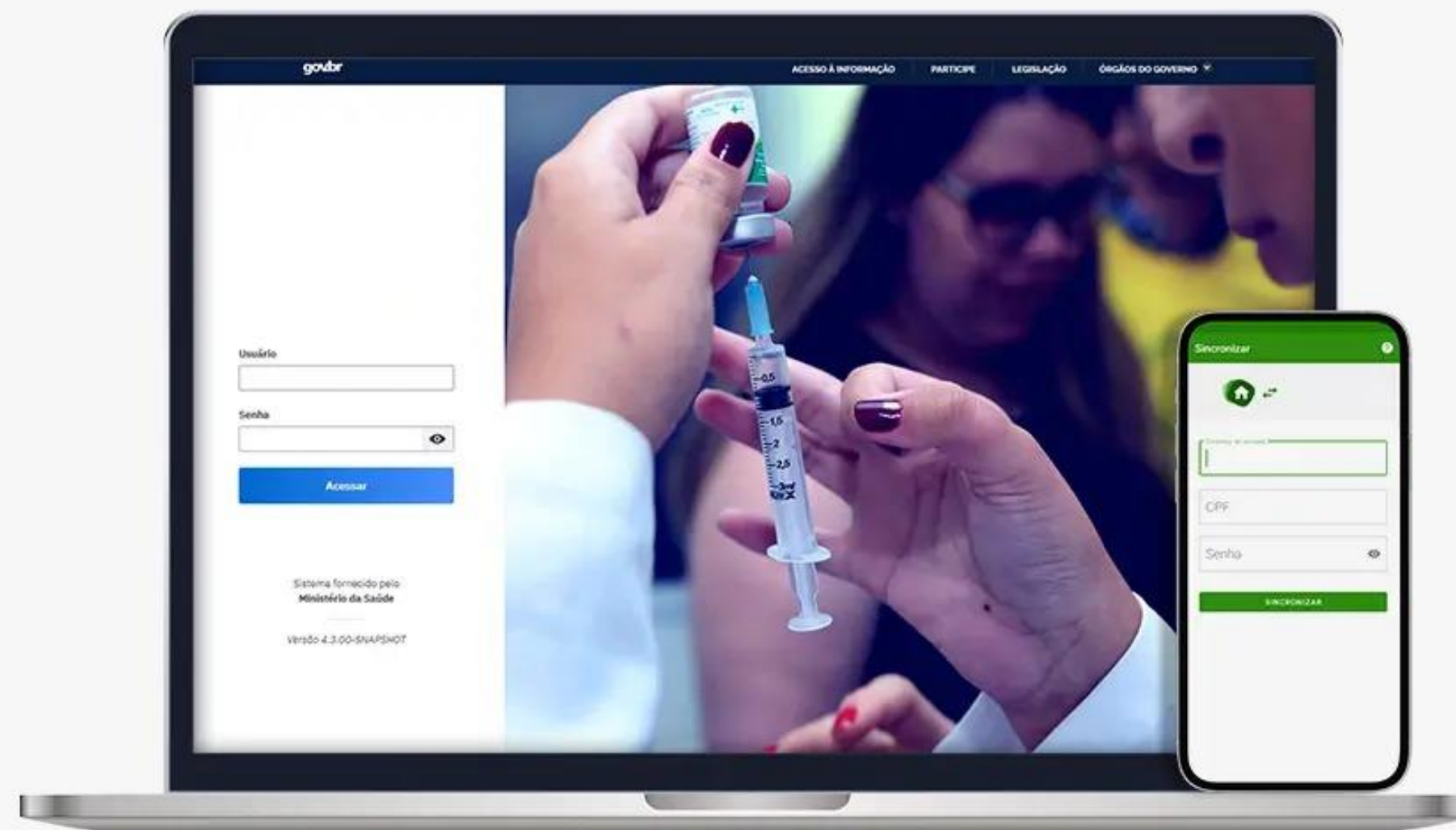

MINISTÉRIO DA
SAÚDE



*Software gratuito feito pelo SUS e para o SUS
conectado à RNDS*

Os sistemas e-SUS APS são desenvolvidos para atender o processo de trabalho da APS, para a gestão do cuidado em saúde.

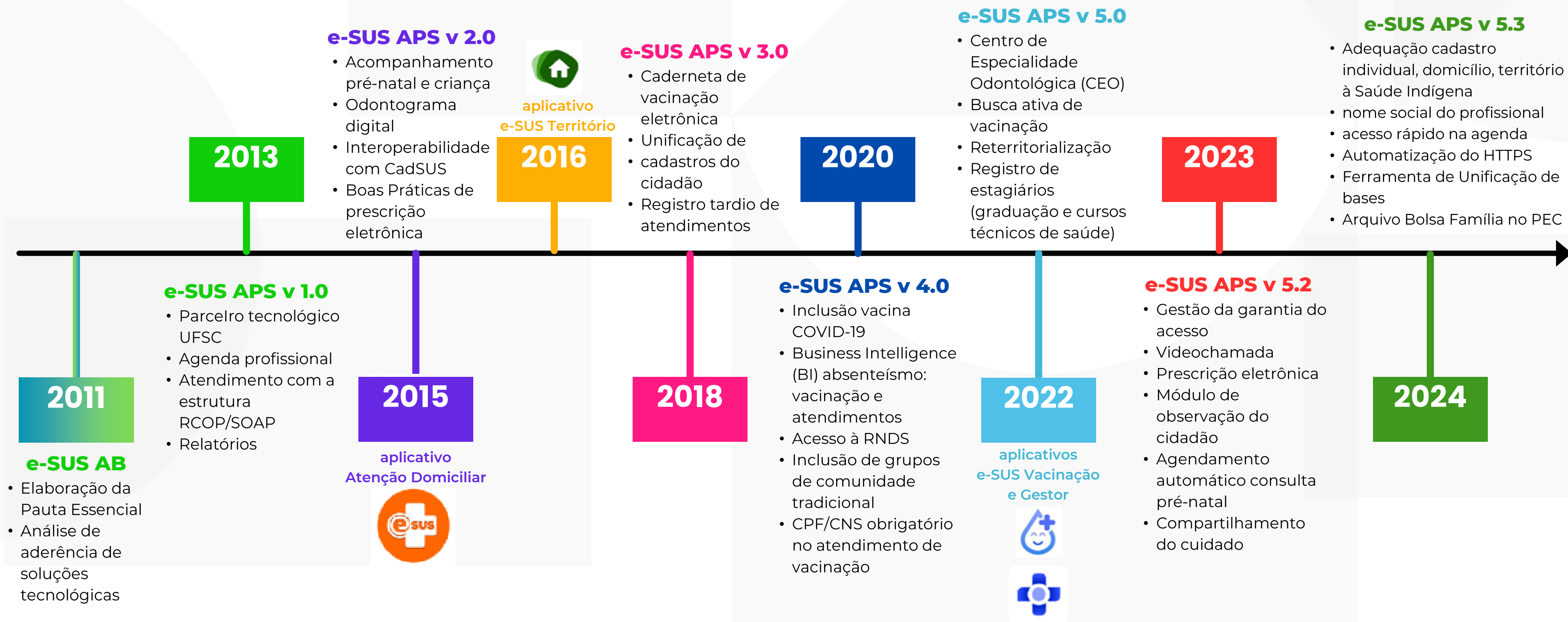

Evolução da Estratégia e-SUS APS

GOV.BR/SAUDE

f @ t v minsaude

35,5 milhões de atendimentos /mês
(1,48 milhões por dia)

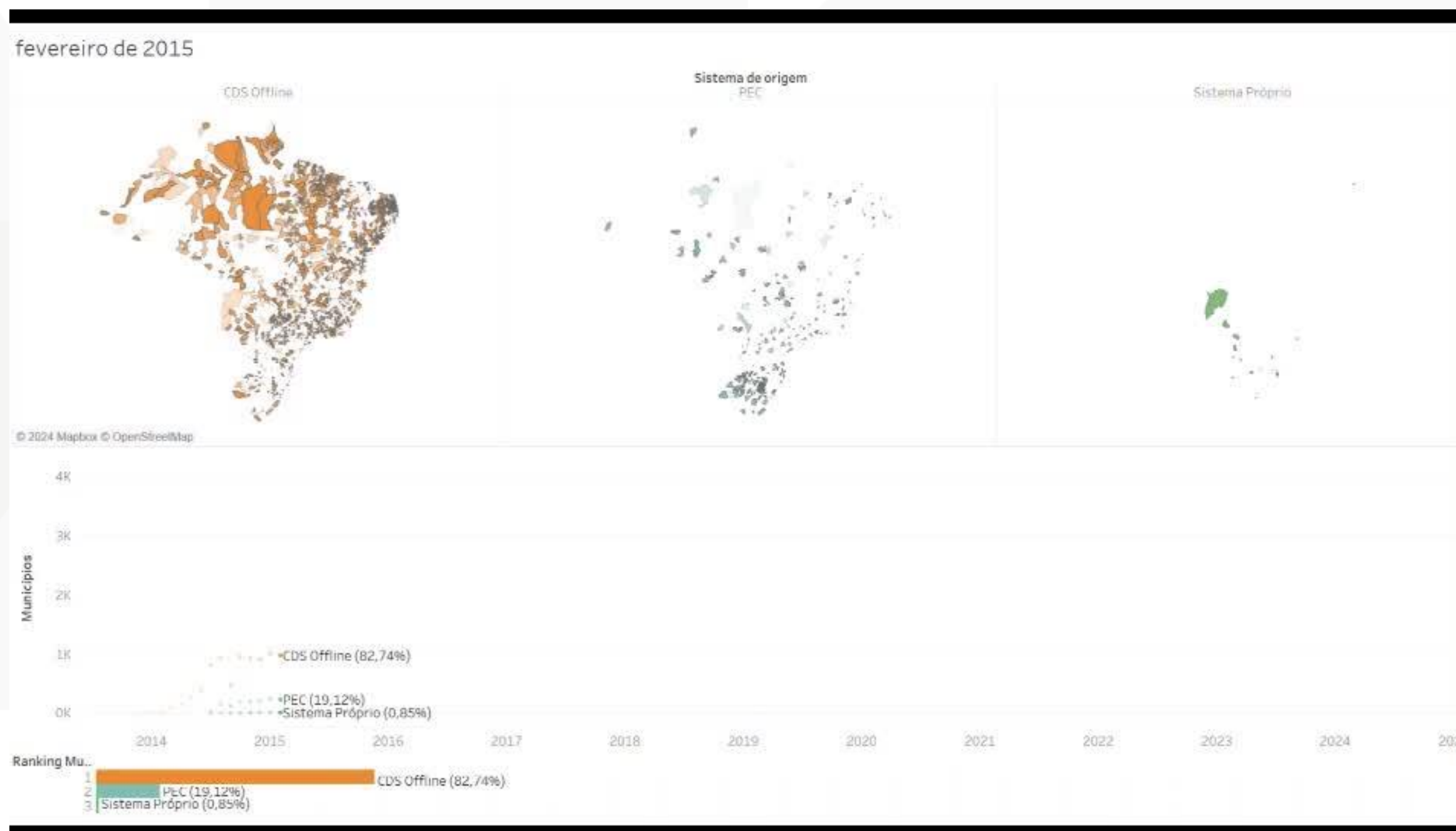

Fonte: SIASB, setembro/2024.

e-SUS APS em números

GOV.BR/SAUDE

f @ t v minsaude

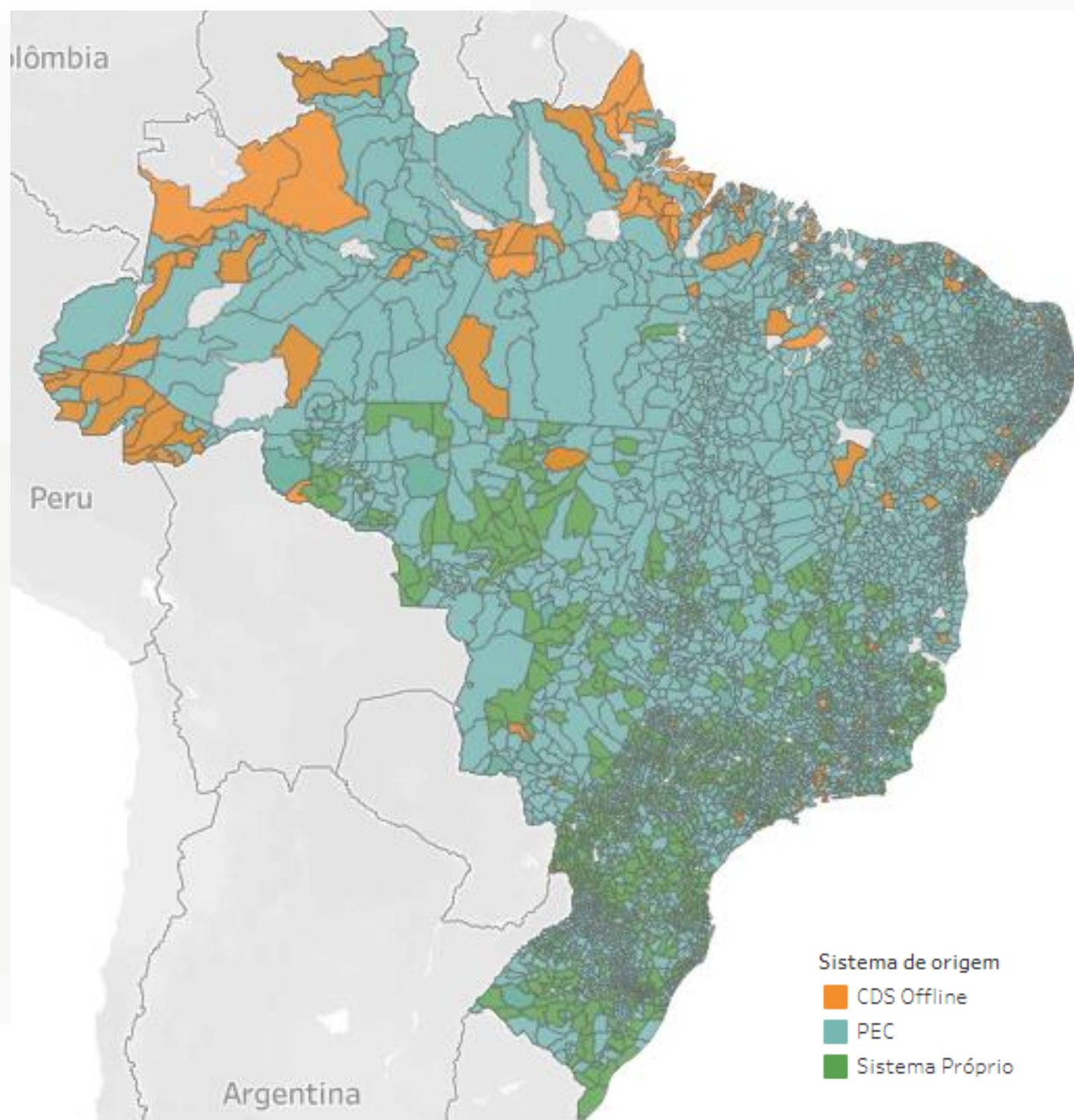

Prontuário Eletrônico do Cidadão

4.164 Municípios - 76,7%

28.813 Estabelecimentos - 70,1%

57.795 Equipes - 60,1%

e-SUS Ampliado

1.079 Municípios

1.888 Estabelecimentos

e-SUS APS em números

GOV.BR/SAUDE

f t y v minsaude

Cuidado Compartilhado

580 Municípios

1.160 Equipes

40.423 Registros

TRIA

4.360 Municípios

35.779 Equipes

10.038.545 Registros

Gestão de Garantia do Acesso

388 Municípios

2.669 Estabelecimentos

5.350 Equipes

Envio de Registros à RNDS

Integração com SISAB



194.628.991

494.065.983

Fonte: BI RNDS, set/2024.



% 26 89

Fonte: CGIAD, jul/2024.

Interoperabilidade com PEC e-SUS APS



42.114.503

11.125.794

RAC Início do envio 2023

RIA Início do envio 2020

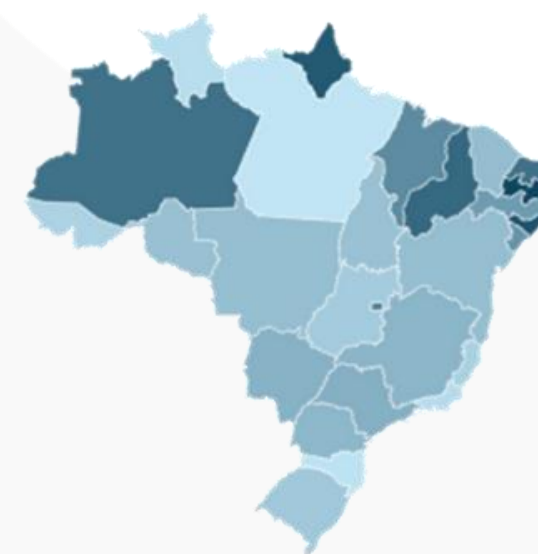

% 5 32

Fonte: CGIAD, jul/2024.

e-SUS Território

GOV.BR/SAUDE

f @ t v minsaude

e-SUS Território: desenvolvido para facilitar o processo de trabalho dos agentes de saúde (ACS/ACE) no registro de cadastro e visitas domiciliares de forma rápida, segura e integradas ao PEC. Pode ser utilizado em Tablet ou Smartphone.

+ 800 MIL downloads
177 mil usuários ativos

3.737 Municípios - 67,1%

27.566 Equipes - 51,1%

58 milhões de visitas domiciliares
/mês
2,4 milhões por dia

87% das visitas domiciliares no Brasil são informadas via e-SUS Território pelos ACS

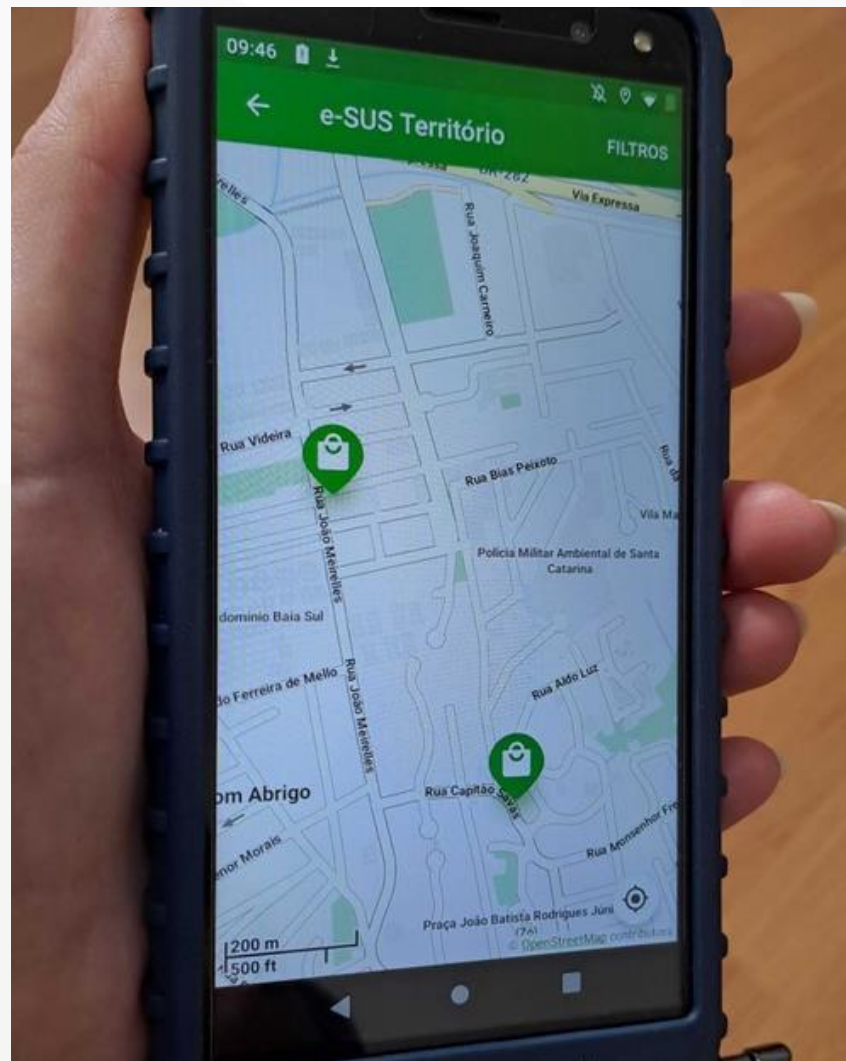

Fonte: CGIAD, comp. set/2024.

Prontuário Eletrônico e-SUS APS

GOV.BR/SAUDE

[f](#) [@](#) [t](#) [v](#) minsaudef

Versão 5.3: uma atualização bastante esperada por gestores, profissionais de saúde e profissionais de Tecnologia Digitais de Informação e Comunicação (TDIC)

Ferramentas relacionadas à gestão do cuidado e do território

Nova interface para o Acompanhamento do Território, com cadastro e atualização de imóveis e famílias. **Permite a gestão completa de imóveis e famílias diretamente pelo PEC.**

Prescrição de medicamentos com doses fracionadas. **A exemplo da insulina, com fracionamento da dosagem por turno.**

Prontuário Eletrônico e-SUS APS

GOV.BR/SAUDE

 minsau

Versão 5.3: uma atualização bastante esperada por gestores, profissionais de saúde e profissionais de Tecnologia Digitais de Informação e Comunicação (TDIC)

Ferramentas Gerenciais/Administrativas

Com o aumento na conectividade dos municípios, a nova funcionalidade de **unificação de bases de dados** permite integrar instalações descentralizadas do e-SUS APS a uma base centralizada e unificada

A **configuração do HTTPS** será **mais ágil e rápida**, o que permite **mais segurança** ao Prontuário Eletrônico e acesso a mais funcionalidades, incluindo a sincronização ao CADSUS, a Videochamada e a Prescrição e Atestado Digitais

Videochamadas adaptadas para tablets e smartphones.

Importação dos beneficiários do Bolsa Família do Sisab para o PEC.
Potencializa a gestão do cuidado no ato do atendimento.



 Novo campo para inserção do nome social do profissional de saúde. **PEC mais inclusivo.**