MPOX

FIQUE ATENTO AOS SINAIS E SINTOMAS

- ENG
- ESP
- FRA

- Watch out for signs and symptoms
- Atención a los signos y a los síntomas
- Surveillez les signes et les symptômes

Dor de cabeça

- Headache
- Dolor de cabeza
- Maux de tête

Lesões na pele (erupções cutâneas)

- Skin lesions (rashes)
- Lesiones de la piel (erupciones cutáneas)
- Lésions cutanées (éruptions)

Ínguas (linfonodos inchados)

- Swollen lymph nodes
- Bubón (ganglios linfáticos inflamados)
- Ganglions (ganglions lymphatiques gonflés)

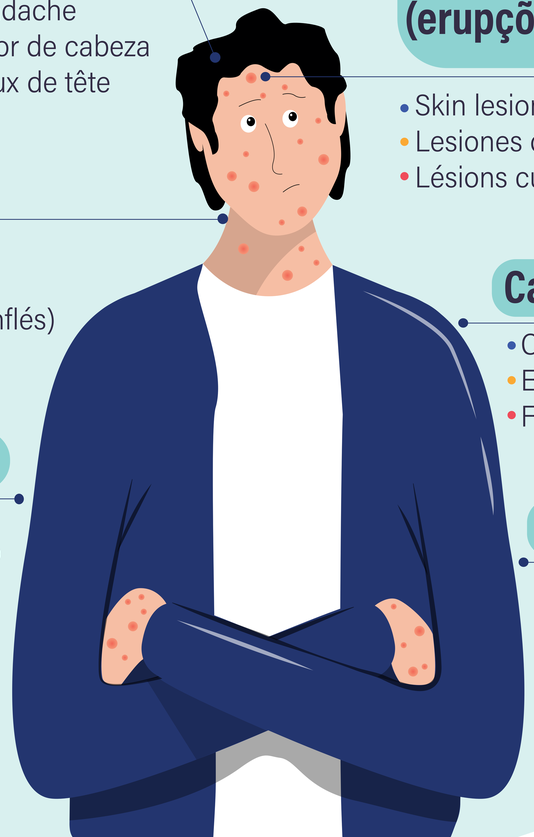

Calafrio, fraqueza

- Chills, weakness
- Escalofríos, debilidad
- Frissons, faiblesse

Dores no corpo

- Body aches
- Dolores en el cuerpo
- Malaises corporels

Febre

- Fever
- Fiebre
- Fièvre

CASO APRESENTE OS SINTOMAS

- If you experience symptoms
- Si tiene los síntomas
- Si vous présentez des symptômes

Procure uma unidade de saúde e utilize roupas que cubram as lesões.

- Seek medical attention and wear clothing that covers the lesions.
- Busque atención médica y lleve ropa que cubra las lesiones.
- Consultez un médecin et portez des vêtements qui couvrent les lésions.

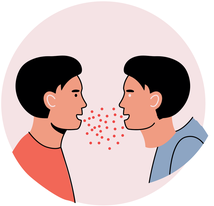

Evite contato próximo com outras pessoas

- Avoid close contact with other people.
- Busque atención médica y lleve ropa que cubra las lesiones.
- Évitez tout contact étroit avec d'autres personnes.

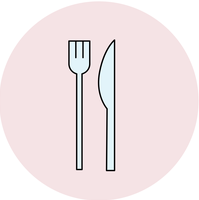

Não compartilhe objetos

- Do not share objects.
- No comparta objetos.
- Ne partagez pas vos objets.

ANVISA Agência Nacional de Vigilância Sanitária · BRASIL BEM CUIDADO · SUS · MINISTÉRIO DA SAÚDE · GOVERNO FEDERAL BRASIL UNIÃO E RECONSTRUÇÃO