

INFORME

VIGILÂNCIA DAS SÍNDROMES GRIPAIS

Influenza, covid-19 e outros vírus respiratórios de importância em saúde pública

Secretaria de Vigilância em Saúde e Ambiente | MS

Covid-19



Incidência na SE 26

5,25

Casos/100 mil hab.

37.682.660

Casos

11.240

Casos notificados na SE 26

↓26,8% Em relação ao número de casos novos da semana anterior (25)

Municípios em alerta: Estrela do Norte (SP), Santa Rita d'Oeste (SP), Embu-Guaçu (SP) e Panorama (SP).

Fonte: Dados informados pelas Secretarias Estaduais de Saúde atualizado até a SE 26 de 2023

Semana Epidemiológica 26 | 11 de julho de 2023



704.159

Óbitos confirmados

195 Óbitos na SE 26

9,07% Mortalidade 100 mil hab.

↓20,4% Em relação ao número de óbitos da semana anterior (25)

Municípios em alerta: Santa Rita d'Oeste (SP), Estrela do Norte (SP), Embu-Guaçu (SP) e Meridiano (SP).

SRAG



SRAG hospitalizados na SE 26

1.341

Entre as SE 21 a 24, predomínio de:

30% SRAG por VSR
19% SRAG por covid-19
22% SRAG por Influenza



Óbitos de SRAG na SE 26

81

Entre as SE 21 a 24, predomínio de:

55% SRAG por covid-19
27% SRAG por Influenza
7% SRAG por VSR



SRAG por covid-19, destaques da SE 26

INCIDÊNCIA

80 anos ou mais: 0,4/100 mil hab.
< 1 ano: 0,5/100 mil hab.

Estados em alerta: DF, PB, PR, RO

MORTALIDADE

80 anos ou mais: 0,1/100 mil hab.

Estados em alerta: RO, TO, RR, GO

Vigilância Sentinela de SG



Total de vírus identificados

15.414

Influenza

48% (7.414)

OVR

33% (5.085)

Influenza B

58,9%

Rinovírus

41,2%

Influenza A(H1N1)pdm09

23,8%

VSR

39,2%

Entre as SE 21 a 24, predomínio de:

24% SG por Influenza B
14% SG por covid-19

11% SG por Influenza A(H1N1)pdm09
15% SG por VSR
17% SG por Rinovírus



MINISTÉRIO DA SAÚDE



I – COVID-19

Distribuição espacial da taxa de Incidência de covid-19 entre a SE 25 e 26 no Brasil.

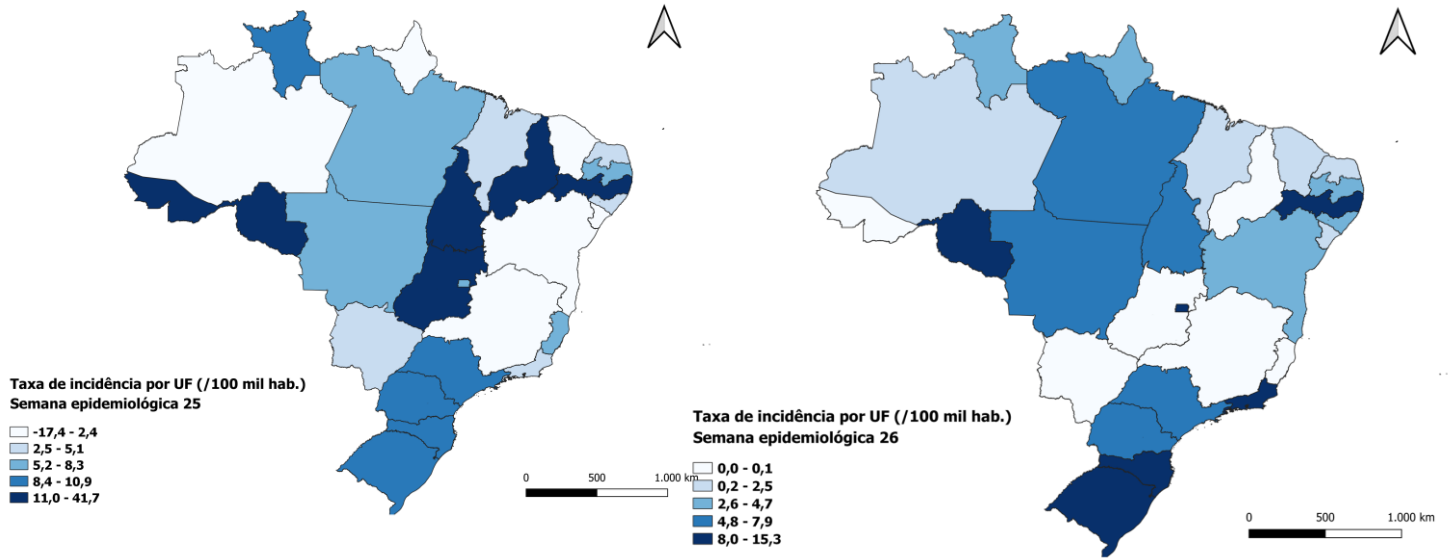

Distribuição espacial da taxa de mortalidade de covid-19 entre a SE 25 e 26 no Brasil.

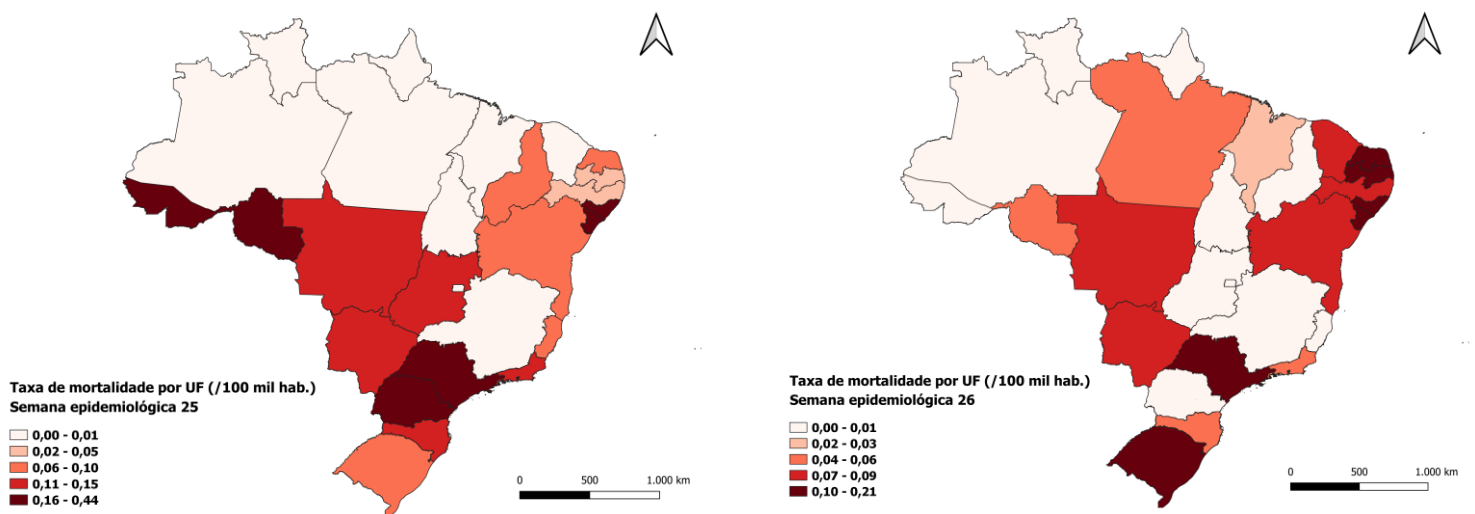

Fonte: Dados informados pelas Secretarias Estaduais de Saúde atualizado até a SE 26 de 2023

Distribuição dos casos novos por covid-19 em 2023 por SE : Brasil, UF região Centro-Oeste, Sul.

BRASIL

1.351.379

Casos novos até a 26/2023

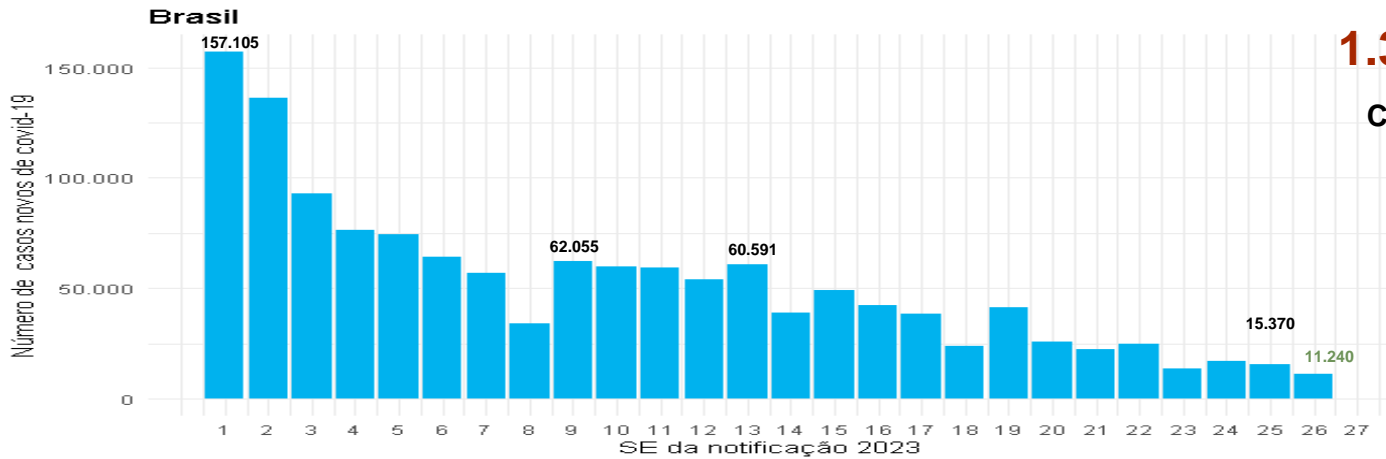

Região Centro-Oeste

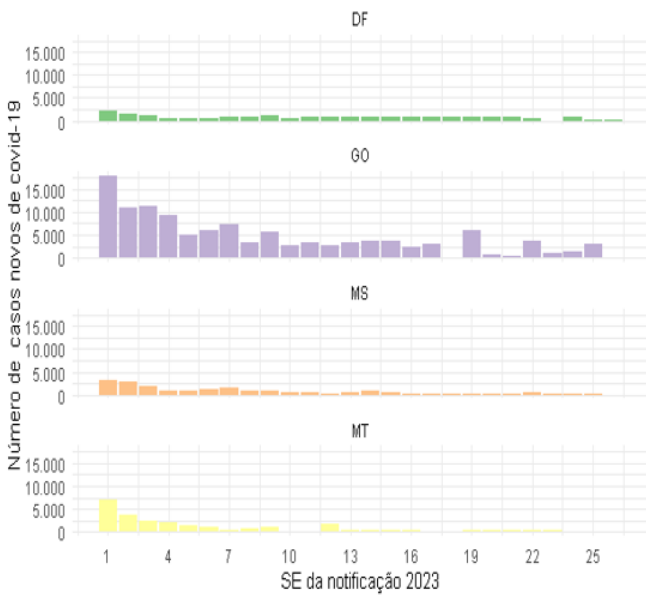

Região Sul

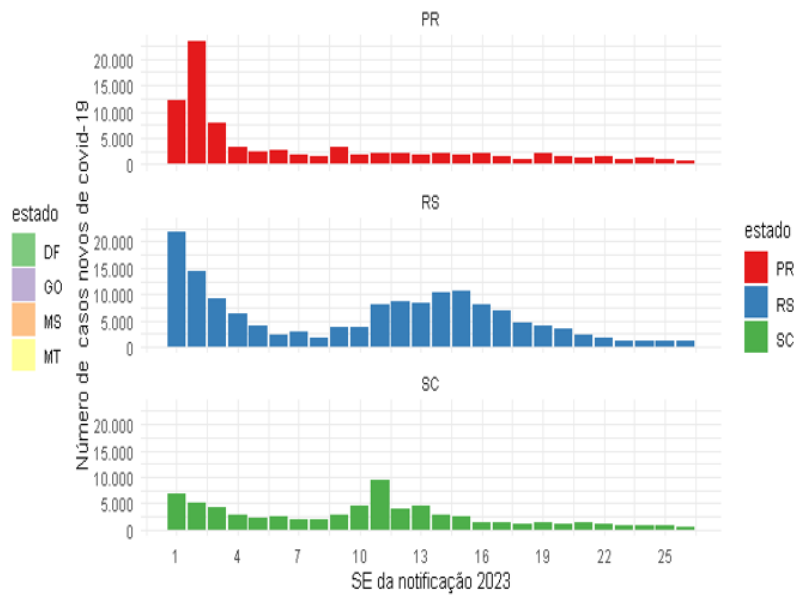

Região Sudeste

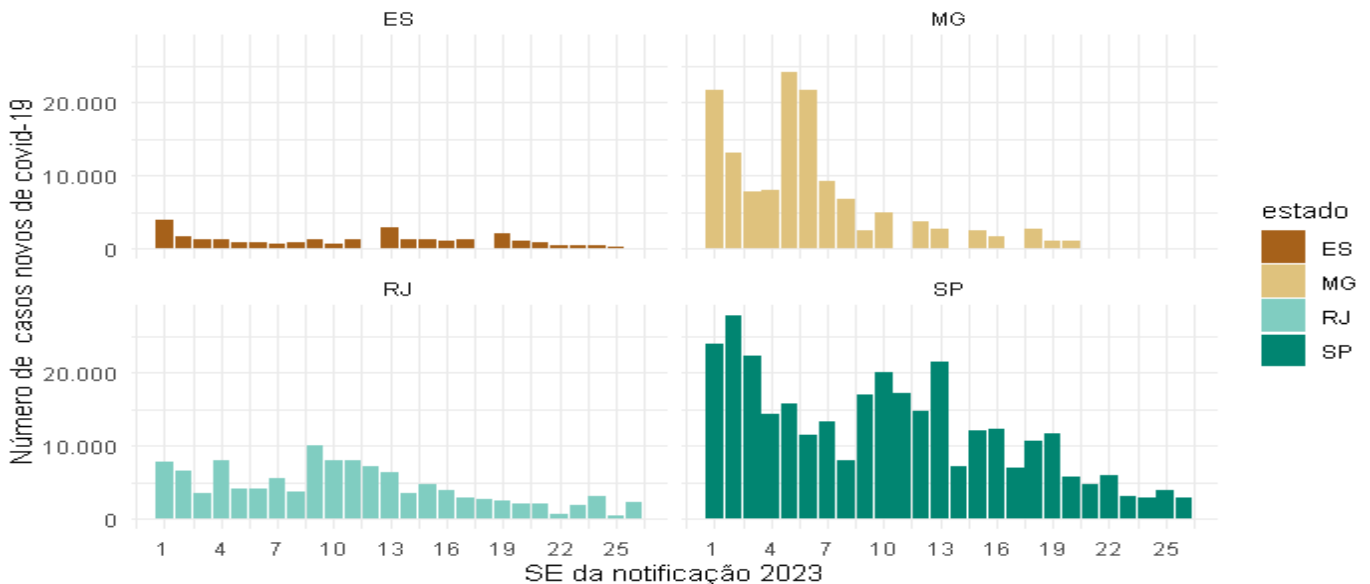

Distribuição dos casos novos por covid-19 em 2023 por SE : UF região Norte e Nordeste

Região Norte

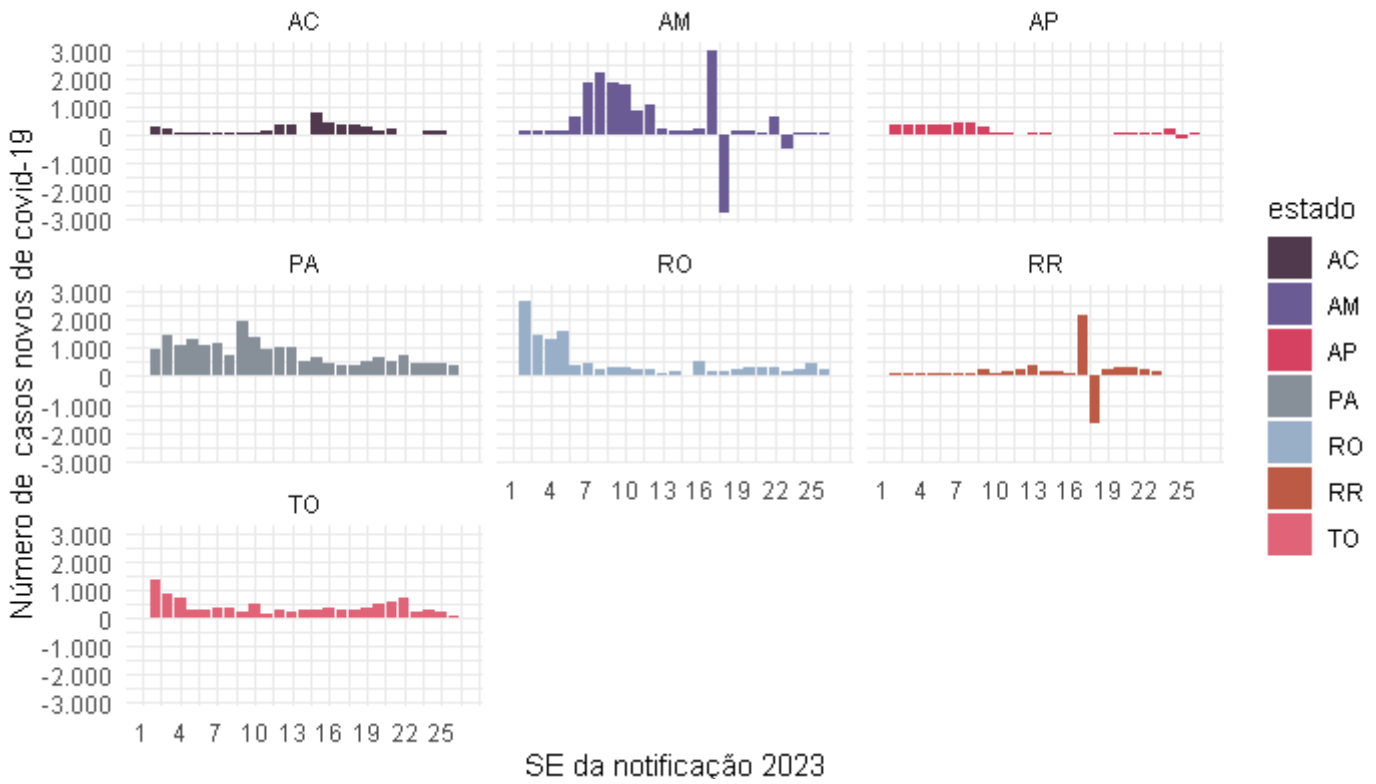

Região Nordeste

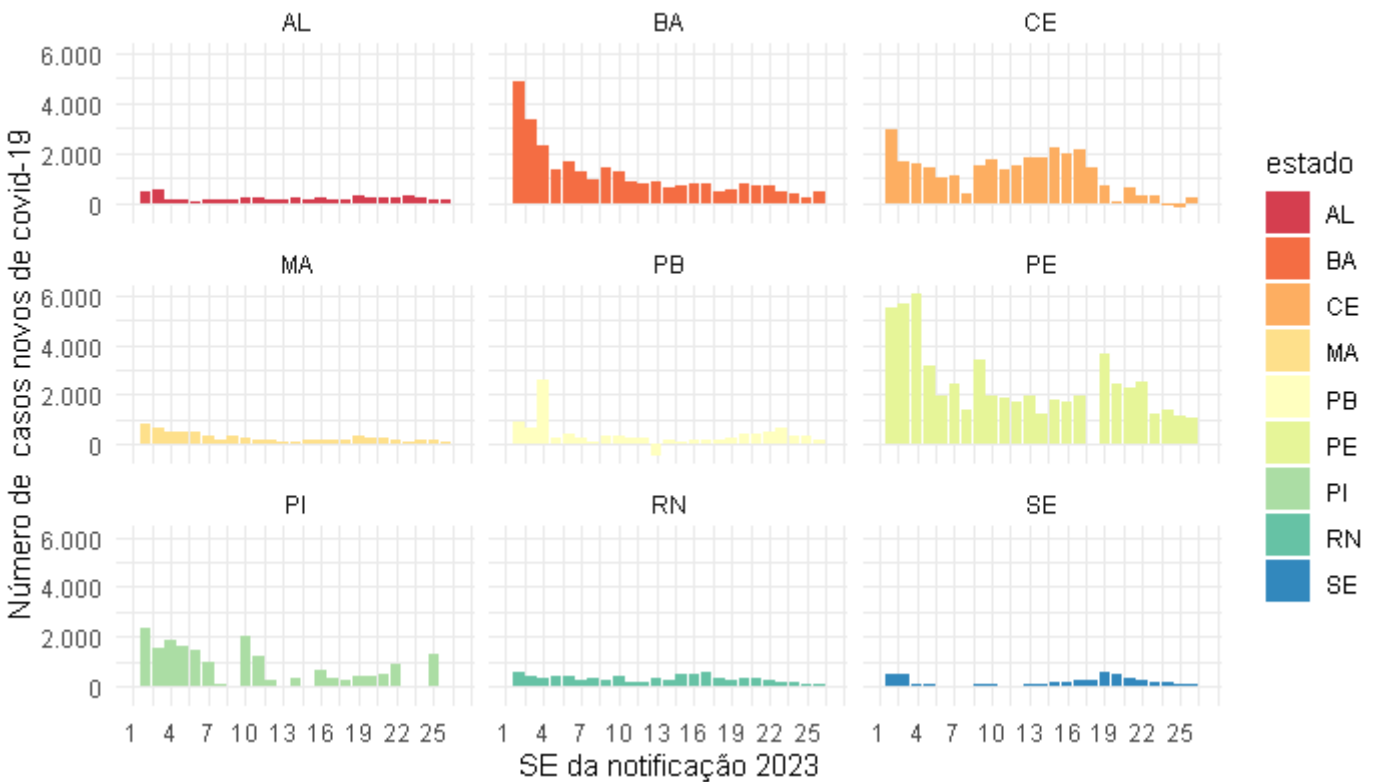

Fonte: Dados informados pelas Secretarias Estaduais de Saúde atualizado até a SE 26 de 2023

III – SÍNDROME RESPIRATÓRIA AGUDA GRAVE (SRAG)

Casos de SRAG								
Ano	Covid-19	Influenza	Outros Vírus Respiratórios	Outros Agentes Etiológicos	Não Especificada	Em Investigação	Total	
2020	700.531	2.316	4.780	3.204	426.250	29.466	1.166.547	
2021	1.214.713	12.015	20.511	5.273	389.125	67.364	1.709.001	
2022	235.605	11.723	32.278	3.784	234.772	22.750	540.912	
2023	24.424	8.328	21.852	1.457	65.214	17.641	138.916	
Total	2.175.273	34.382	79.421	13.718	1.115.361	137.221	3.555.376	

Óbitos por SRAG								
Ano	Covid-19	Influenza	Outros Vírus Respiratórios	Outros Agentes Etiológicos	Não Especificada	Em Investigação	Total	
2020	231.671	308	342	743	82.726	699	316.489	
2021	384.302	1.813	640	946	55.546	1.327	444.574	
2022	63.441	1.480	894	658	24.590	657	91.720	
2023	4.824	828	449	335	5.611	206	12.253	
Total	684.238	4.429	2.325	2.682	168.473	2.889	865.036	

Casos e óbitos de SRAG por Influenza, covid-19 e outros vírus respiratórios, segundo SE epidemiológica. Brasil, 2023 até a SE 26.

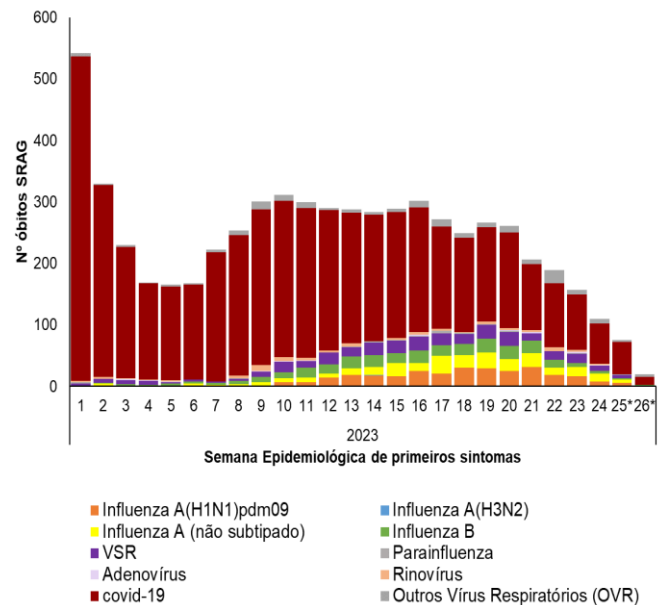
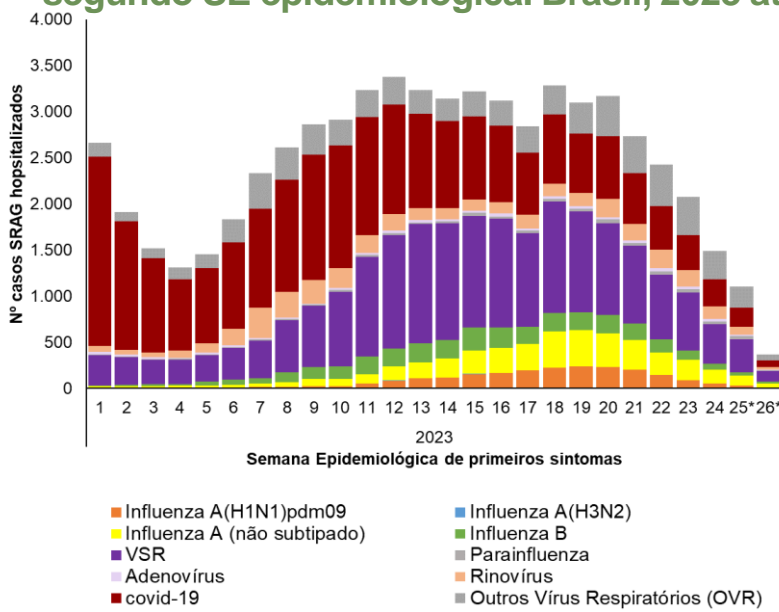

Incidência e mortalidade de SRAG por covid-19, segundo SE epidemiológica. Brasil, 2023 até a SE 26.

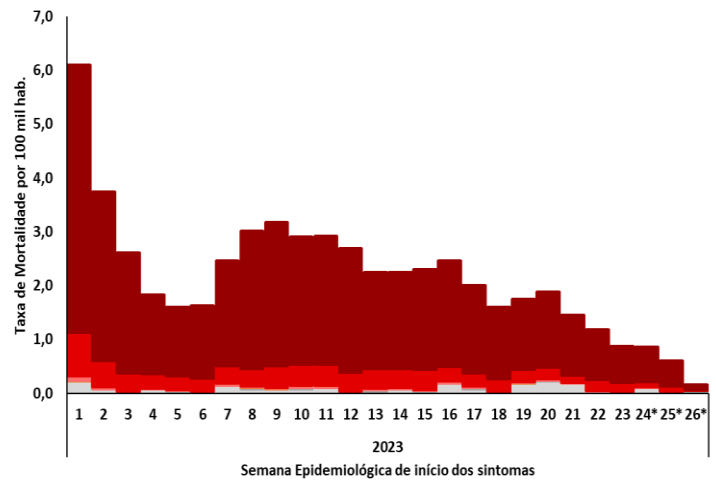
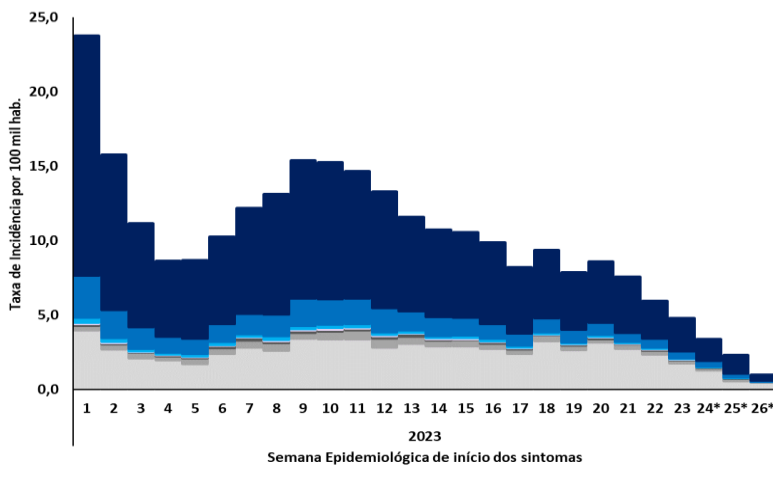

Casos e óbitos de SRAG por Influenza, covid-19 e outros vírus respiratórios, segundo SE epidemiológica. Brasil, 2023 até a SE 26.

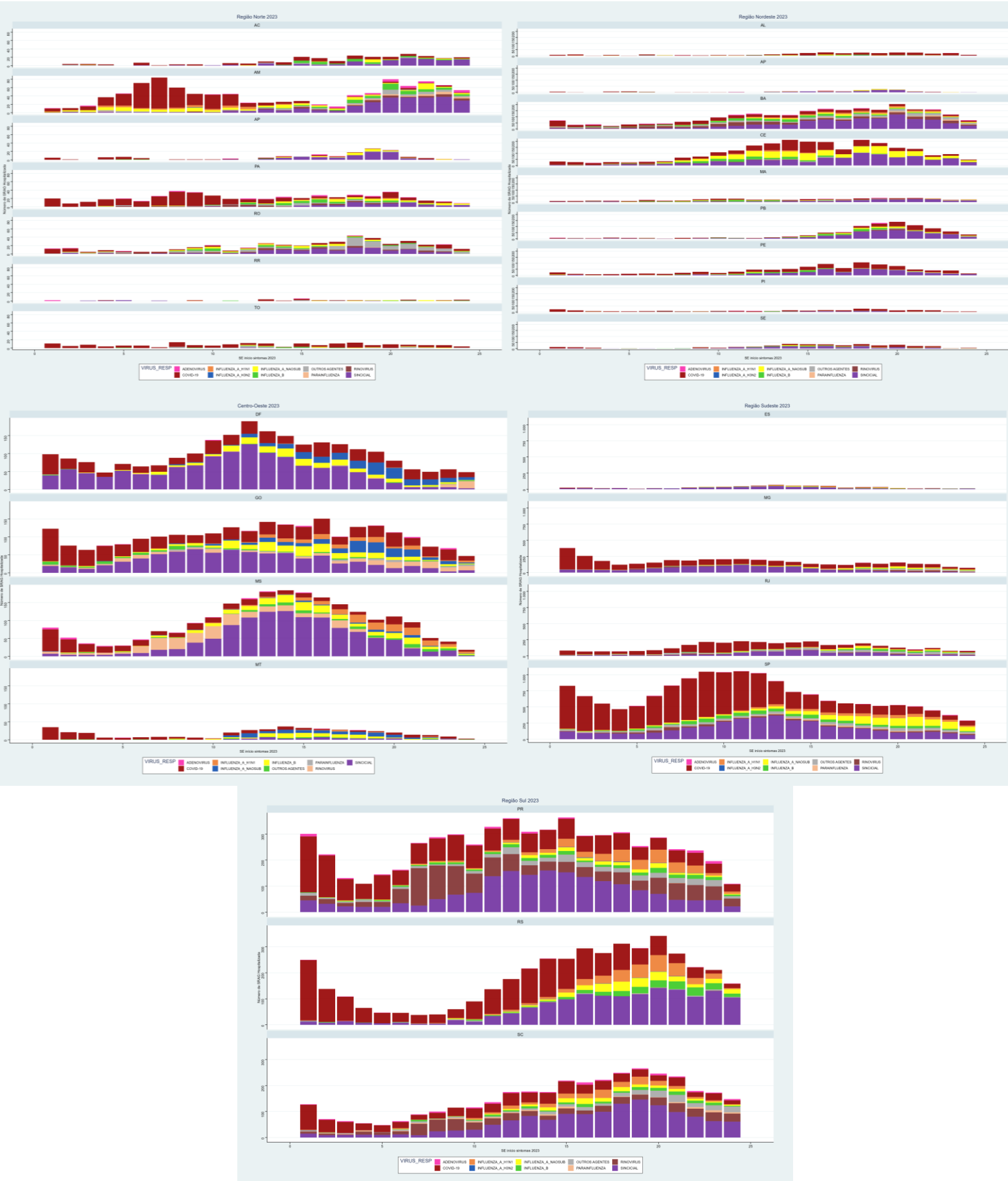

Fonte: SIVEP-Gripe, atualizado em 11/07/2023, dados sujeitos a alteração.

Distribuição da incidência e mortalidade de SRAG por covid-19, segundo faixa etária. Brasil, 2020 a 2023 até a SE 26.

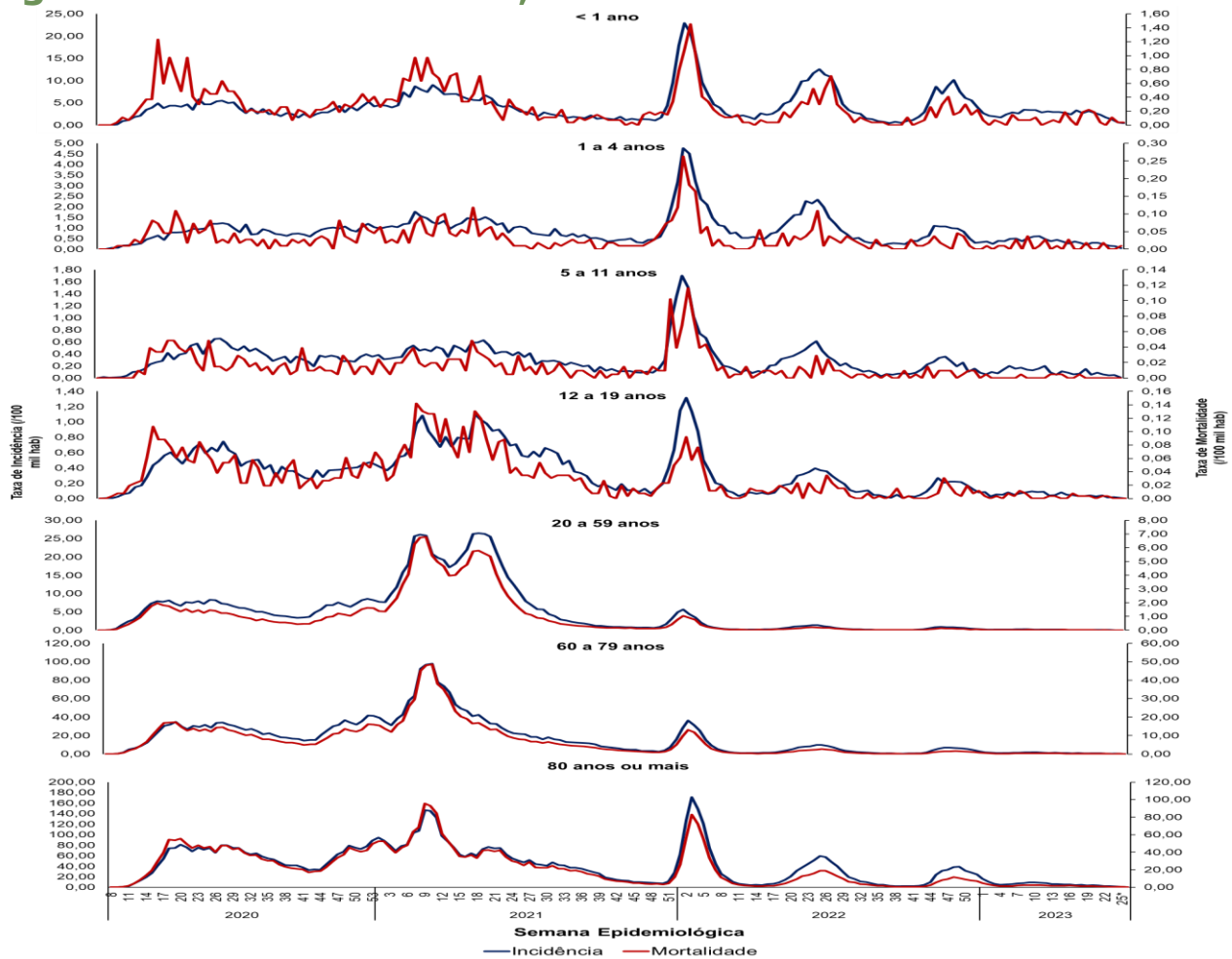

Incidência e mortalidade de SRAG por covid-19, segundo unidade federada de residência. Brasil, SE 23 a 26 de 2013.

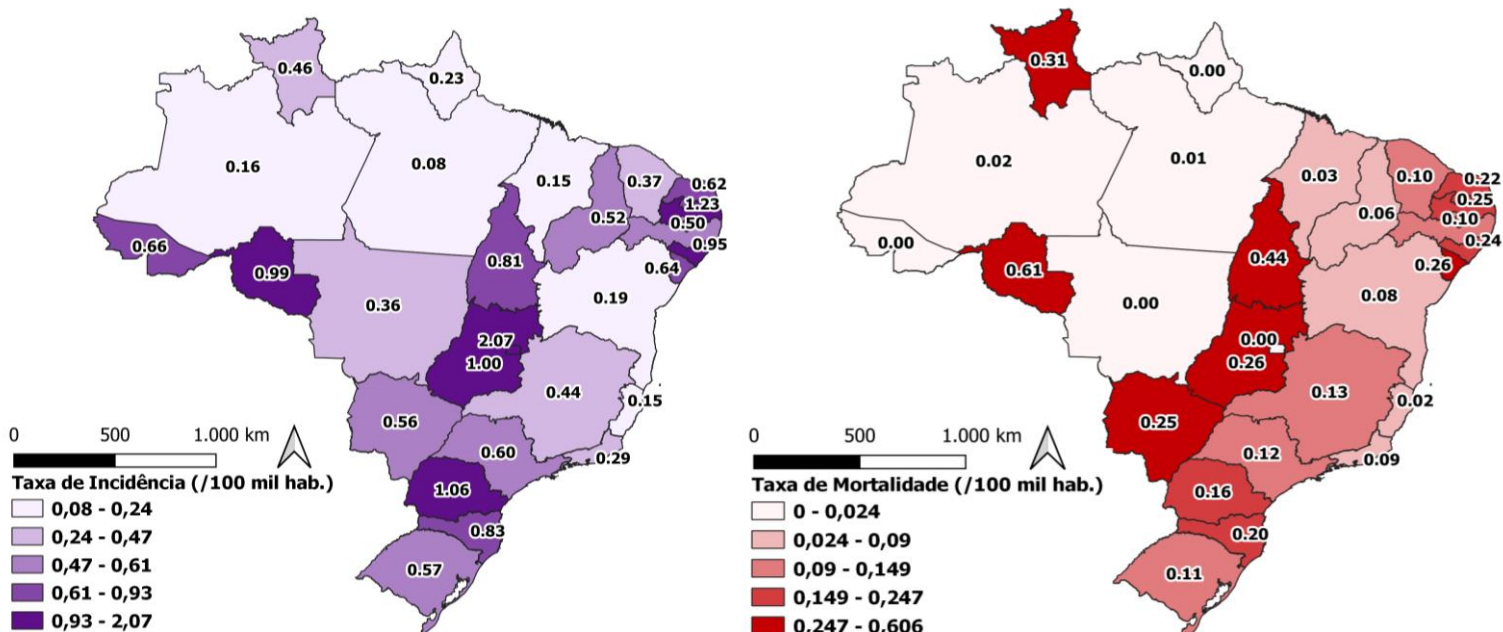

II – VIGILÂNCIA SENTINELA DE SG

Identificação dos vírus respiratórios em casos de síndrome gripal (SG) em Unidade Sentinela, segundo SE de início dos sintomas. Brasil, 2023, até a SE 26.

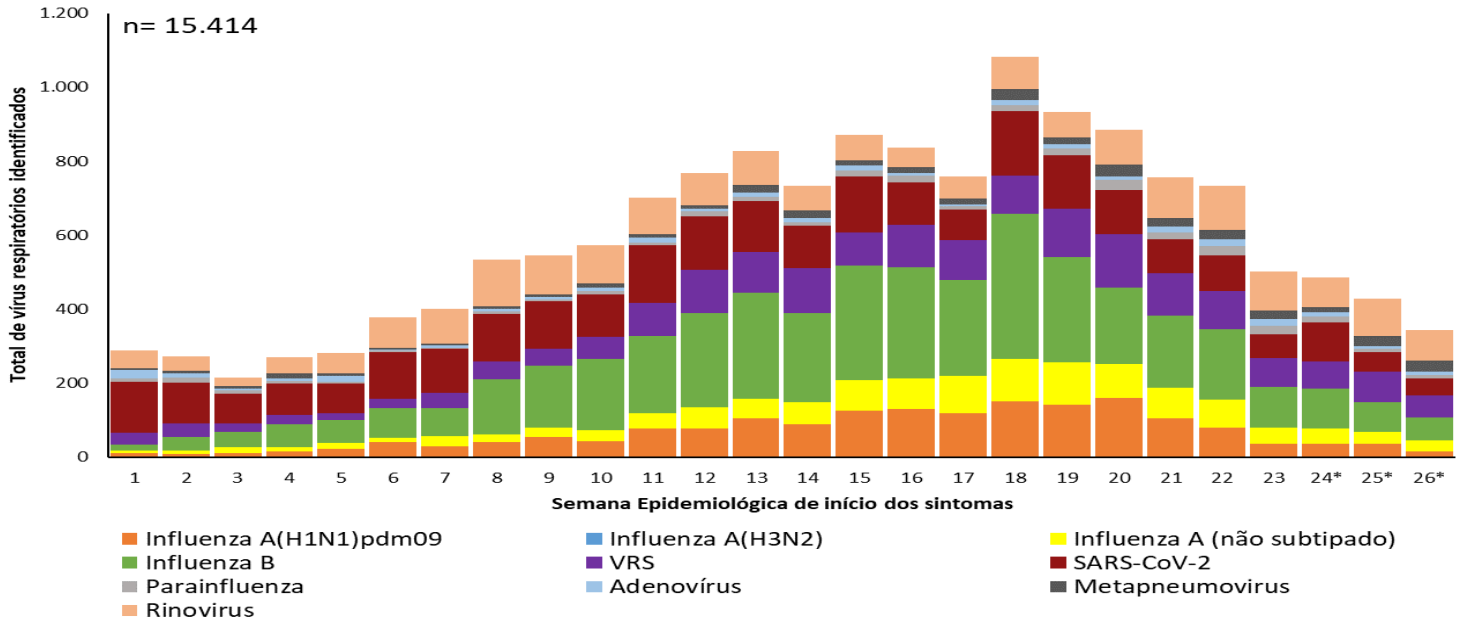

Dentre as amostras positivas para influenza, 58,9% (4.368/7.414) foram decorrentes de influenza B, 23,8% (1.763/7.414) de influenza A(H1N1)pdm09, 17,3% (1.282/7.414) de influenza A não subtipado. Entre os outros vírus respiratórios, houve predomínio da circulação de Rinovírus (41,2%) e VSR (39,2%).

Identificação dos vírus respiratórios em casos de síndrome gripal (SG) em Unidade Sentinela, segundo faixa etária. Brasil, 2023, até a SE 26.

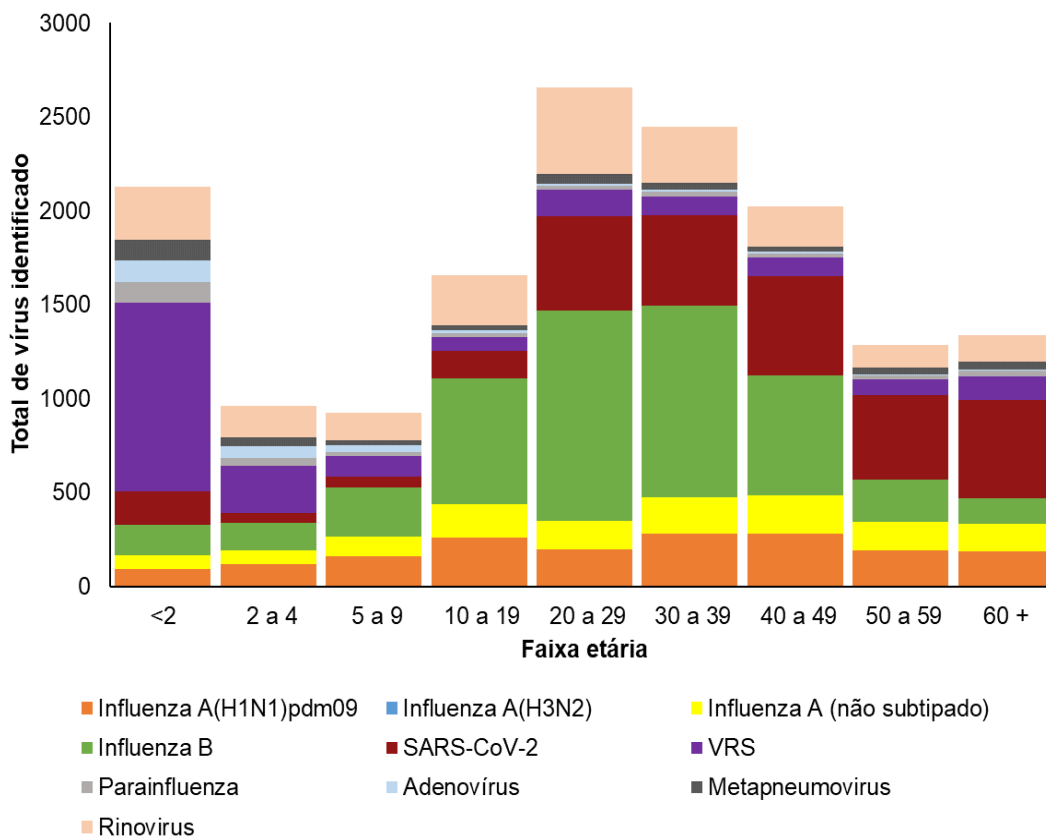

Quanto à distribuição dos vírus por faixa etária, entre os indivíduos menores de 10 anos há uma maior circulação de **VSR** e **Influenza B**. Entre os indivíduos a partir de 10 anos predomina a circulação dos vírus **Influenza B** e **SARS-CoV-2**. Entre os idosos de 60 anos ou mais, predomina o **SARS-CoV-2** e **Influenza A(H1N1)pdm09**.

Identificação dos vírus respiratórios em casos de síndrome gripal (SG) em Unidade Sentinela, segundo faixa etária. Regiões do Brasil, 2023, até a SE 26.

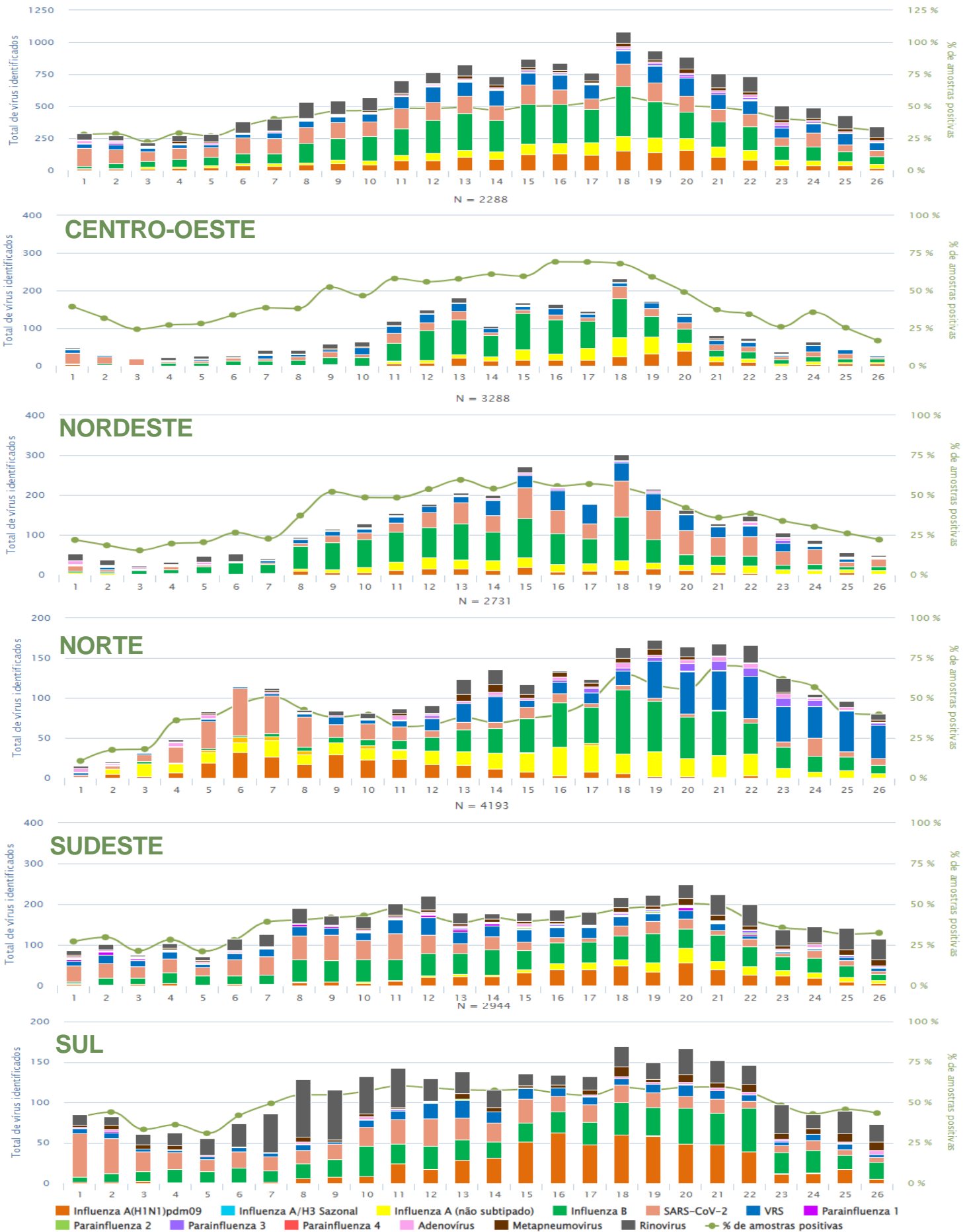

ANEXO

Distribuição dos casos e óbitos por Síndrome Respiratória Aguda Grave segundo região, unidade Federada de residência e agente etiológico. Brasil, 2023 até a SE 26.

Região/UF	SRAG por Influenza										SRAG por outros vírus e outros agentes etiológicos										SRAG não especificado		Em Investigação		SRAG Total		
	A (H1N1) pdm09		A (H3N2)		A (não subtipado)		Influenza B		Total		VSR		Respiratórios		Outros Agentes Etiológicos		Covid-19		Casos		Óbitos		Casos		Óbitos		
	Casos	Óbitos	Casos	Óbitos	Casos	Óbitos	Casos	Óbitos	Casos	Óbitos	Casos	Óbitos	Casos	Óbitos	Casos	Óbitos	Casos	Óbitos	Casos	Óbitos	Casos	Óbitos	Casos	Óbitos	Casos	Óbitos	
Norte	488	68	10	0	0	0	0	494	49	548	53	1.540	171	3.149	69	734	14	210	25	2.901	711	8.193	694	60	4	16.787	1.688
Rondônia	1	0	0	0	9	3	4	0	14	3	0	3	0	3	0	3	0	3	0	18	7	176	5	1	0	221	15
Acre	3	0	1	0	28	9	21	2	53	11	2	53	11	14	0	5	0	5	2	231	62	548	58	1	0	857	133
Amazonas	1	0	0	0	22	3	3	2	26	5	2	26	5	80	9	6	0	6	0	39	2	567	14	7	0	731	30
Roraima	358	58	8	1	269	20	243	18	878	97	1.635	26	21	1.635	26	21	0	37	7	1.929	479	3.098	367	12	2	7.610	978
Pará	3	1	0	0	70	11	74	14	147	26	460	20	61	460	20	61	3	27	4	246	36	990	89	37	1	1.968	179
Amapá	118	9	1	0	95	3	201	16	415	28	948	14	636	11	129	12	436	123	2.802	159	2	1	5.368	348	32	5	
Tocantins	4	0	0	0	1	0	2	1	7	1	6	0	2	6	0	2	0	3	0	2	2	12	2	0	0	32	5
Nordeste	1.076	135	18	0	2.668	157	1.533	108	5.295	400	10.331	122	3.363	69	890	98	14.923	2.847	48.412	3.285	317	48.412	3.285	317	165	83.531	6.986
Maranhão	61	9	1	0	186	15	72	3	320	27	1.275	20	358	11	73	3	2.063	462	8.010	547	5	0	12.104	1.070	13.269	974	
Piauí	371	45	11	0	142	11	203	16	727	72	1.830	27	1.671	28	85	22	1.883	317	7.016	503	57	7.016	503	57	5	13.269	974
Ceará	2	0	0	0	242	4	195	5	439	9	1.268	10	53	0	11	1	644	11	3.082	78	1	3.082	78	1	0	5.498	109
Rio Grande do Norte	5	1	0	0	38	6	32	7	75	14	118	4	68	1	121	6	84	43	216	27	1	216	27	1	0	683	95
Paraíba	15	1	0	0	31	1	59	11	105	13	398	10	9	0	23	1	465	138	1.826	159	118	1.826	159	118	115	2.944	436
Pernambuco	6	2	0	0	4	0	7	1	17	3	39	1	18	2	21	8	180	56	773	62	58	773	62	58	3	1.106	135
Alagoas	44	6	2	0	116	7	62	7	224	20	279	13	158	24	27	3	380	57	975	50	5	975	50	5	2	2.048	169
Sergipe	526	65	3	0	1.264	87	742	48	2.535	200	4.203	32	954	2	494	49	8.479	1.609	24.291	1.748	57	24.291	1.748	57	30	41.013	3.670
Bahia	46	6	1	0	645	26	161	10	853	42	921	5	74	1	35	5	745	154	2.223	111	15	2.223	111	15	10	4.866	328
Sudeste	278	51	1	0	289	15	467	51	1.035	117	2.104	61	632	33	152	45	1.598	477	4.929	394	42	4.929	394	42	19	10.492	1.146
Minas Gerais	164	30	0	0	36	3	208	21	408	54	1.123	38	330	15	89	22	387	99	1.911	163	12	1.911	163	12	3	4.260	394
Espirito Santo	111	21	0	0	204	8	226	26	541	55	827	21	297	17	28	4	850	227	2.318	137	20	2.318	137	20	11	4.881	472
Rio de Janeiro	2	0	1	0	39	4	24	4	66	8	153	2	4	0	15	0	213	76	537	87	9	537	87	9	4	997	177
São Paulo	1	0	0	0	10	0	9	0	20	0	1	0	1	1	20	19	148	75	163	7	1	163	7	1	354	103	
Sul	276	28	3	0	362	24	370	43	1.011	95	2.386	30	1.201	27	546	141	2.611	604	8.254	889	21	8.254	889	21	7	16.030	1.793
Paraná	59	10	1	0	179	13	202	30	441	53	744	14	247	11	447	134	1.615	392	5.288	738	13	5.288	738	13	7	8.795	1.349
Santa Catarina	0	0	1	0	35	1	28	3	64	4	169	4	1	0	5	0	163	41	931	40	1	931	40	1	0	1.334	89
Rio Grande do Sul	217	18	1	0	148	10	140	10	506	38	1.473	12	953	16	94	7	833	171	2.035	111	7	2.035	111	7	0	5.901	355
Centro-Oeste	71	10	0	0	231	13	221	16	523	39	761	20	160	2	94	18	709	158	3.357	213	32	3.357	213	32	7	5.636	457
Mato Grosso do Sul	11	0	0	0	92	1	82	7	185	8	42	0	6	0	21	1	184	32	507	18	11	507	18	11	0	956	59
Mato Grosso	9	3	0	0	46	7	40	4	95	14	59	1	81	1	24	2	280	67	1.212	85	13	1.212	85	13	5	1.764	175
Goiás	0	0	0	0	38	2	54	3	92	5	197	15	62	1	41	14	138	35	408	68	7	408	68	7	1	945	139
Distrito Federal	51	7	0	0	55	3	45	2	151	12	463	4	11	0	8	1	107	24	1.230	42	1	1.230	42	1	1	1.971	84
Outros Países	0	0	0	0	17	4	36	2	53	6	128	2	0	0	11	8	92	27	704	136	4	704	136	4	4	992	183
Total	2.189	292	32	1	4.061	262	3.175	273	9.457	828	18.859	304	6.090	145	1.903	335	22.834	4.824	73.849	5.611	476	73.849	5.611	476	206	133.468	12.253

Fonte: SIVEP-Gripe, atualizado em 11/07/2023, dados sujeitos a alteração.

Informe Epidemiológico da Vigilância da Covid-19

©2023. Ministério da Saúde. Secretaria de Vigilância em Saúde e Ambiente.

É permitida a reprodução parcial ou total desta obra, desde que citada a fonte e que não seja para venda ou qualquer fim comercial.

Secretaria de Vigilância em Saúde e Ambiente (SVSA).

Departamento do Programa Nacional de Imunizações (DPNI).

Coordenação-Geral de Vigilância de Doenças Imunopreveníveis (CGVDI).