

DISQUE SAÚDE **136**

# SITUAÇÃO EPIDEMIOLÓGICA DENGUE

ATÉ A SE 19/2024

Saiba mais em  
[gov.br/mosquito](http://gov.br/mosquito)



MINISTÉRIO DA  
SAÚDE

GOVERNO FEDERAL  
**BRASIL**  
UNIÃO E RECONSTRUÇÃO



**COE**



DENGUE  
E OUTRAS  
ARBOVIROSES



# BRASIL UNIDO CONTRA A DENGUE

75% dos focos do mosquito  
estão nos domicílios.

Vamos juntos eliminar  
os criadouros.

São apenas 10 minutos  
por semana para se proteger.

**INDICADORES DE DENGUE – SE 19 (2024)**

**4.797.362**  
CASOS PROVÁVEIS

**2.362,5**  
CASOS/100 MIL HABITANTES

**53.660**  
CASOS DE DENGUE GRAVE E DE DENGUE COM SINAIS DE ALARME

**2.576**  
ÓBITOS CONFIRMADOS

**2.628**  
ÓBITOS EM INVESTIGAÇÃO

Letalidade de óbito sobre o total de casos prováveis (SE 1 a 19) → **0,05%** EM 2024

Letalidade de óbito sobre o total de casos graves (SE 1 a 19) → **4,8%** EM 2024

**Nº DE CASOS PROVÁVEIS DE DENGUE POR SEMANA EPIDEMIOLÓGICA, BRASIL, 2023 E 2024**

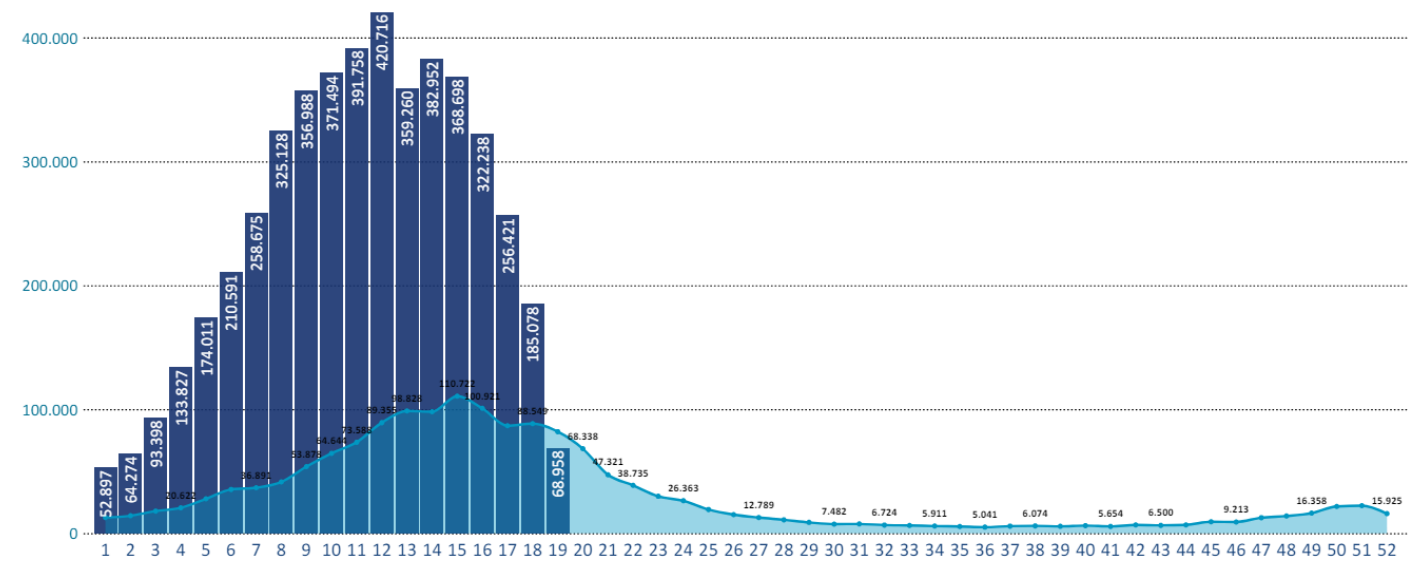

Legenda: ■ 2023 ■ 2024 Fonte: SINAN.

Dados atualizados até 14/05/2024

## COEFICIENTE DE INCIDÊNCIA DE DENGUE DAS SEMANAS EPIDEMIOLÓGICAS 01 A 19, POR UF, BRASIL, 2024



Legenda: MÍNIMO  MÁXIMO

Fonte: SINAN.

Dados atualizados até 14/05/2024

UF	Incidência
Distrito Federal	8.880,0
Minas Gerais	6.699,9
Parana	4.371,9
Santa Catarina	3.507,7
Goias	3.384,9
Espirito Santo	3.362,2
Sao Paulo	2.836,3
Rio De Janeiro	1.519,2
Rio Grande Do Sul	1.395,0
Bahia	1.381,7
Mato Grosso	798,2
Amapa	730,7
Acre	678,9
Mato Grosso Do Sul	663,4
Rio Grande Do Norte	445,7
Tocantins	414,1
Rondonia	306,6
Piaui	290,0
Pernambuco	279,2
Paraiba	245,0
Amazonas	236,1
Para	201,5
Alagoas	198,5
Maranhao	159,9
Sergipe	126,6
Ceara	122,5
Roraima	41,8
<b>Total</b>	<b>2.362,5</b>

## Nº DE CASOS GRAVES E ÓBITOS DE DENGUE DAS SEMANAS EPIDEMIOLÓGICAS 01 A 19, POR FAIXA ETÁRIA, BRASIL, 2024

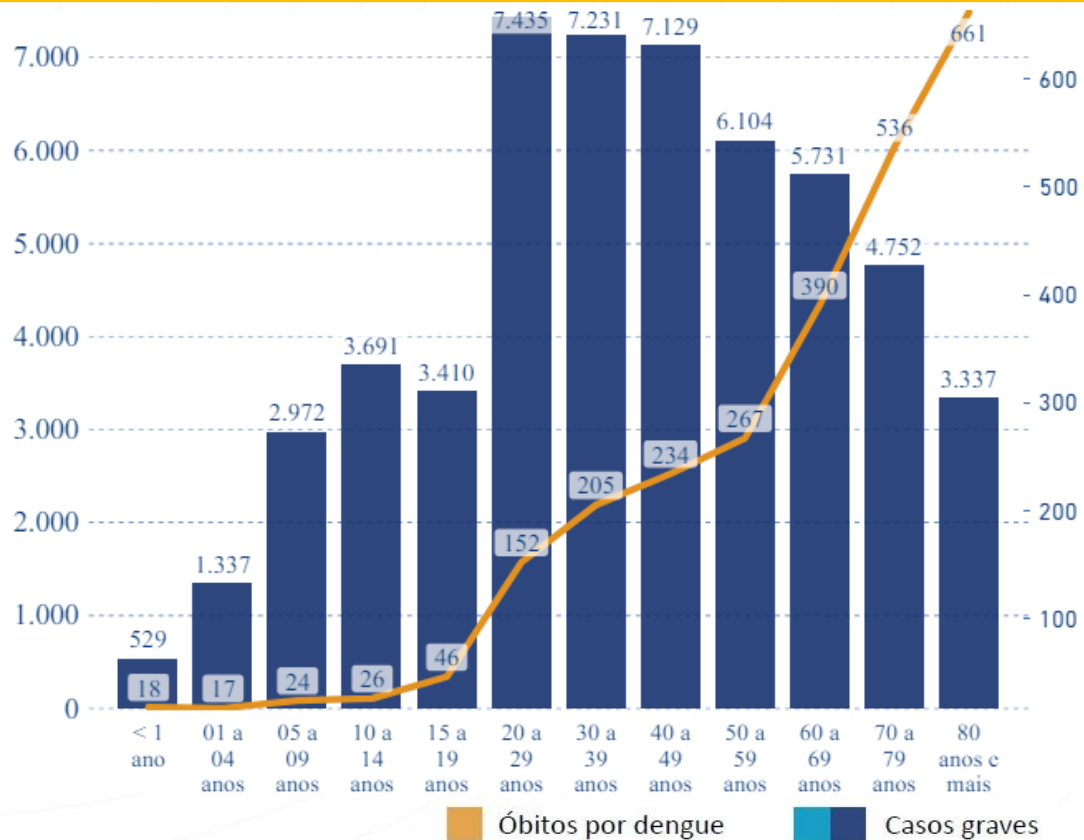

Fonte: SINAN. Dados atualizados até 14/05/2024

O MS monitora e oferece apoio técnico para **investigação de óbitos** a estados e municípios.

## TENDÊNCIA SÉRIE HISTÓRICA DENGUE

**SE 18**

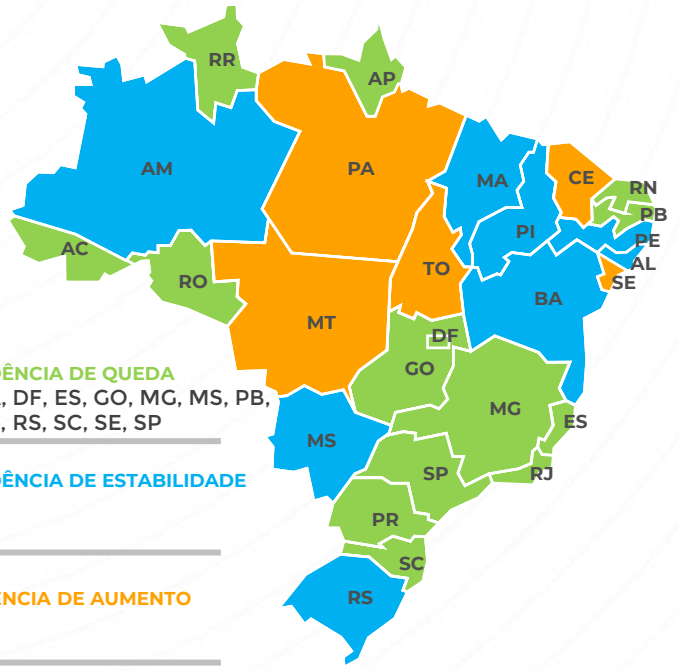

**22** ESTADOS COM TENDÊNCIA DE QUEDA  
AC, AL, AM, AP, BA, DF, ES, GO, MG, MS, PB, PR, RJ, RN, RO, RR, RS, SC, SE, SP

**4** ESTADOS COM TENDÊNCIA DE ESTABILIDADE  
CE, MA, PA, TO

**1** ESTADO COM TENDÊNCIA DE AUMENTO  
MT

**SE 19**

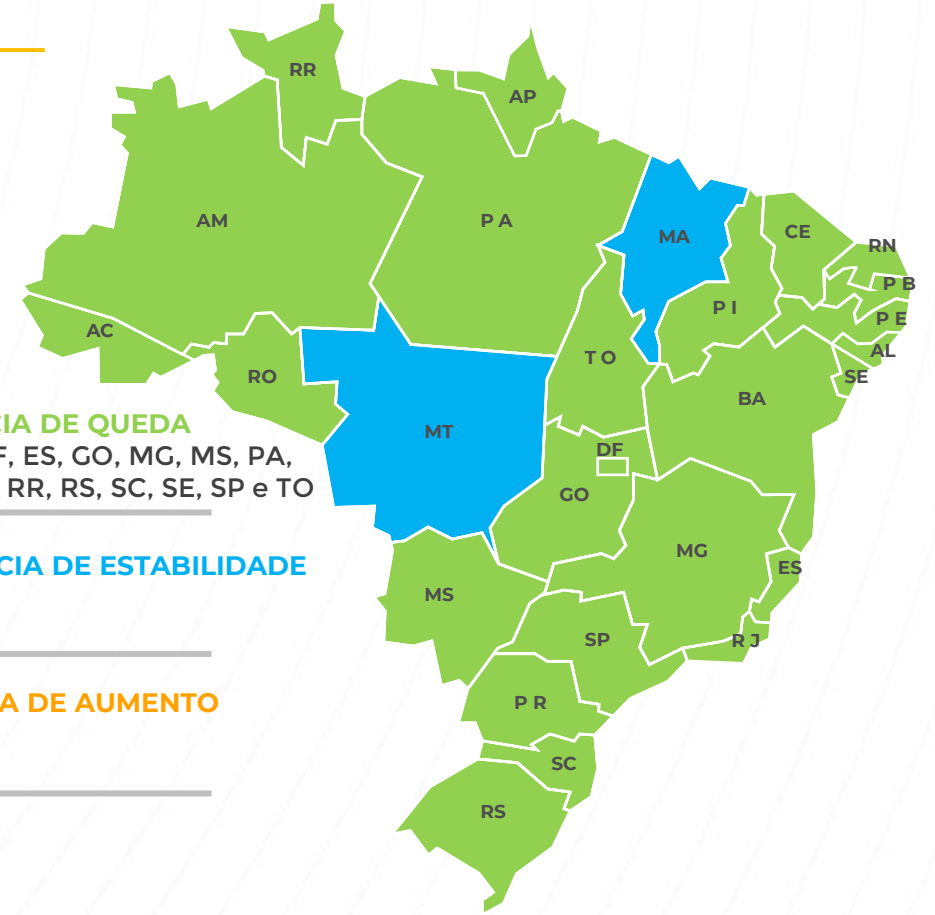

**25** ESTADOS COM TENDÊNCIA DE QUEDA  
AC, AL, AM, AP, BA, CE, DF, ES, GO, MG, MS, PA, PB, PE, PI, PR, RJ, RN, RO, RR, RS, SC, SE, SP e TO

**2** ESTADOS COM TENDÊNCIA DE ESTABILIDADE  
MA e MT

**0** ESTADO COM TENDÊNCIA DE AUMENTO

Dados do Infodengue, atualizados em 13/05/2024

## DECRETOS DE EMERGÊNCIA PUBLICADOS

TOTAL DE DECRETOS	
UF	DECRETOS
AP	2
BA	24
GO	45
MG	256
MS	1
MT	2
PA	1
PR	62
RJ	15
RN	1
RS	36
SC	82
SP	105
<b>TOTAL</b>	<b>632</b>

**10** DECRETOS ESTADUAIS  
AP, DF, ES, GO, MG, PR, RJ, RS,  
SC E SP

**632** DECRETOS MUNICIPAIS

**4** DECRETOS REVOGADOS  
AC (ESTADO)  
RJ (MUNICÍPIO RIO DE JANEIRO)  
SP (MUNICÍPIO BARIRI e BORACEIA)

Dados atualizados até 14/05/2024



## DADOS DA VACINAÇÃO CONTRA DENGUE



**25** Estados  
**1330** Municípios



Doses enviadas  
aos estados e DF:  
**2.667.476**



Número de doses  
registradas (até 13/05):  
**980.013**  
(36,74%)



Doses não  
registradas:  
**1.687.463**



Doses aplicadas  
em Fevereiro:  
**231.298**

Doses aplicadas  
em Março:  
**467.614**

Doses aplicadas  
em Abril:  
**212.772**

Doses aplicadas  
em Maio:  
**68.329**

Fonte: RNDS

## INSUMOS DISPONIBILIZADOS SEMANAS EPIDEMIOLÓGICAS 01 A 19

### LABORATORIAIS



**1.228.320**

TESTES DE SOROLOGIA

**833.212**

TESTES DE BIOLOGIA  
MOLECULAR

### CONTROLE VETORIAL

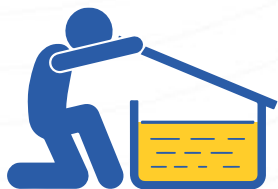

**95.241** KG

LARVICIDA DA BTI

**9.012** KG

ADULTICIDA RESIDUAL  
PARA PE\*

**217.930** L

ADULTICIDA PARA UBV\*\*

\* PE: Ponto estratégico | \*\* UBV: Fumacê

Dados atualizados até 14/05/2024



---

**O Ministério da Saúde já liberou  
R\$ 152 milhões, por meio de portarias,  
para os estados de AC, AP, DF, GO,  
ES, MG, SC, SP, RS e RJ; e ainda para  
mais 541 municípios.**

---

**R\$ 1,5 BILHÃO DE RECURSOS FEDERAIS PARA APOIAR ESTADOS E MUNICÍPIOS**

**INDICADORES DE CHIKUNGUNYA SE 19 (2024)**

**182.873**  
CASOS PROVÁVEIS

**90,06**  
CASOS/100 MIL HABITANTES



**102**  
ÓBITOS CONFIRMADOS

**106**  
ÓBITOS EM INVESTIGAÇÃO

Letalidade de óbito sobre o total de casos prováveis (SE 1 a 19)

<b>0,07</b>	<b>0,06</b>
EM 2023	EM 2024

**Nº DE CASOS PROVÁVEIS DE CHIKUNGUNYA POR SEMANA EPIDEMIOLÓGICA, BRASIL, 2023 E 2024**

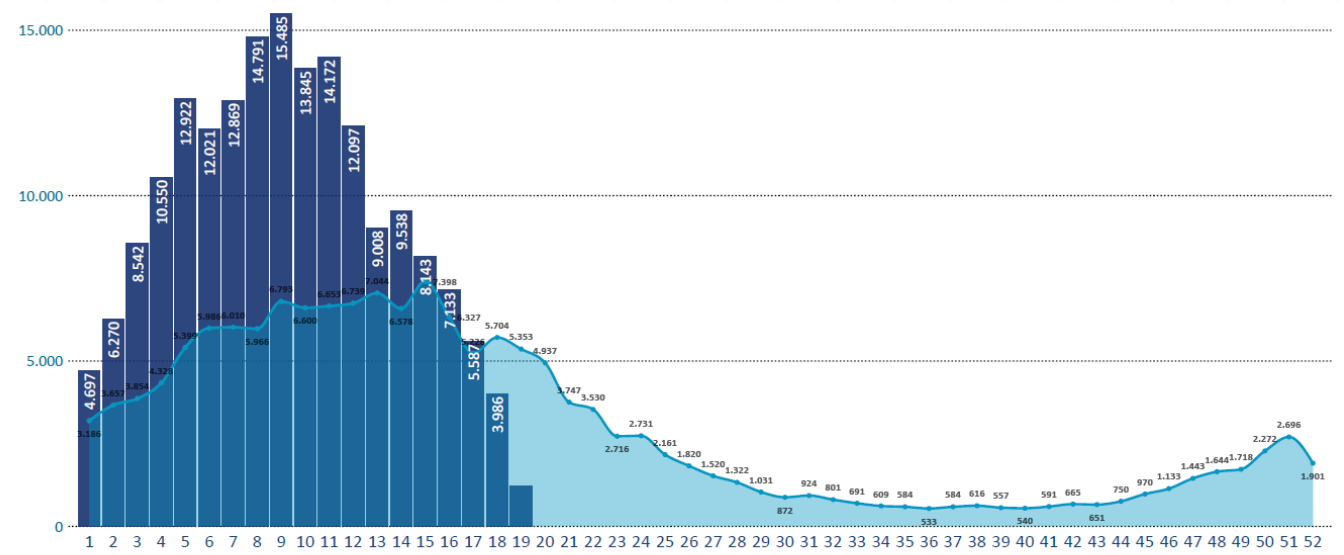

Legenda: 2023 2024

Fonte: SINAN.

Dados atualizados até 14/05/2024

## INDICADORES DE FEBRE DO OROPOUCHE (2024)

UF LPI	2023	2024*	Total
AM	453	2947	3.400
RO	41	1528	1.569
BA	0	273	273
AC	176	171	347
ES	1	64	65
PA	0	54	54
RJ**	0	28	28
PI	0	16	16
RR	164	8	172
SC	0	10	10
AP	0	1	1
MA**	0	1	1
PR**	0	1	1
<b>Total</b>	<b>835</b>	<b>5.102</b>	<b>5.937</b>

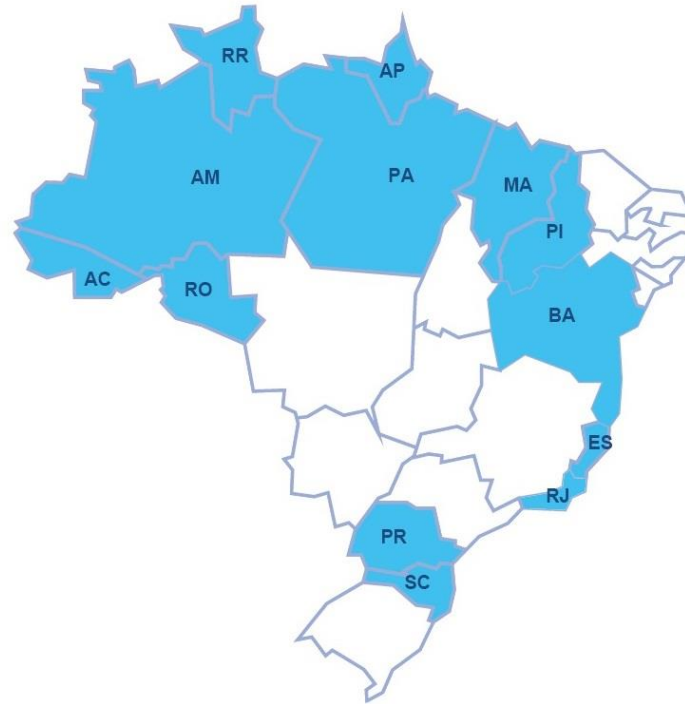

## INCIDÊNCIA POR IDADE E SEXO (2024)

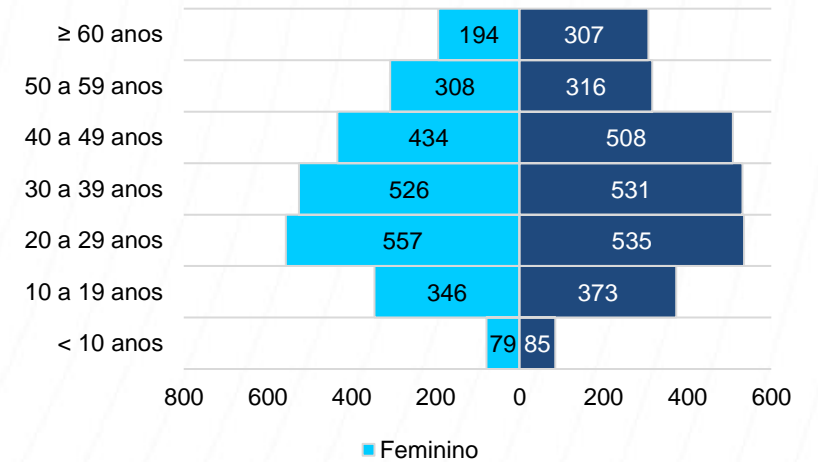

\*3 com LPI na Bolívia  
 \*\*LPI em investigação  
 Dados atualizados até 15/04/2024

DISQUE SAÚDE **136**



Saiba mais em  
[gov.br/mosquito](http://gov.br/mosquito)



MINISTÉRIO DA  
SAÚDE

GOVERNO FEDERAL  
**BRASIL**  
UNIÃO E RECONSTRUÇÃO



**BRASIL UNIDO  
CONTRA A DENGUE**

**75% dos focos do mosquito  
estão nos domicílios.**

**Vamos juntos eliminar  
os criadouros.**

**São apenas 10 minutos  
por semana para se proteger.**