



SUS Digital

Como a Saúde Digital contribui
para o Brasil Bem Cuidado?

BRASIL BEM
CUIDADO
MAIS SAÚDE PARA QUEM MAIS PRECISA



MINISTÉRIO DA
SAÚDE

GOVERNO FEDERAL
BRASIL
UNIÃO E RECONSTRUÇÃO

TRANSFORMAÇÃO DIGITAL PARA GARANTIA DO CUIDADO

DA PORTA DE ENTRADA ATÉ OS PROCEDIMENTOS MAIS COMPLEXOS



Lançamento da nova linha de cuidado do SUS, em 8/4/2024



APS



A DIMENSÃO DO SUS

*Nenhum País, no mundo,
com mais de 100 milhões de habitantes,
oferece um Sistema Único de Saúde,
totalmente gratuito!*

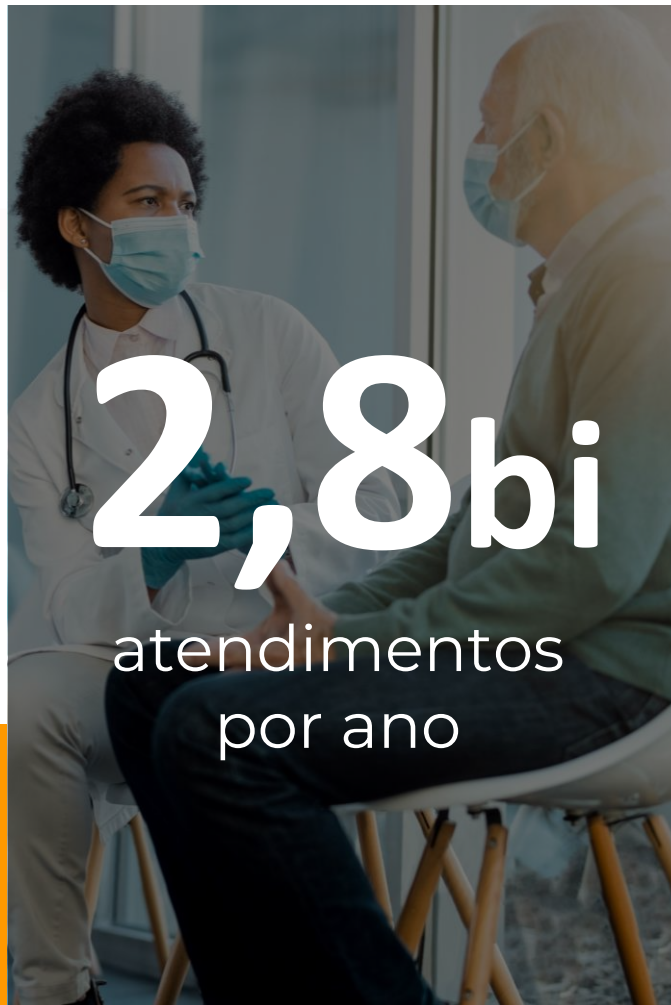

INOVAÇÃO E RECONSTRUÇÃO PARA FORTALECER O SUS

1. Atendimento



3. Especialista



2. Telessaúde

- Telerregulação
- Teleconsultoria
- Agendamento para consulta

4. Exames necessários



7 Acompanhamento



6 Resolução



5 Plano Terapêutico individual
com referenciamento pelo
médico da família

É A PRIMEIRA VEZ QUE O GOVERNO BRASILEIRO TEM UM PROGRAMA NACIONAL COM RECURSOS PARA FOMENTAR O ECOSISTEMA DE SAÚDE DIGITAL

- **Transformação digital** no âmbito do Sistema Único de Saúde (SUS)
- **Ampliar o acesso** da população às ações e serviços
- **Integralidade e resolubilidade** da atenção à saúde

**CONTINUIDADE
DO CUIDADO**

EQUIDADE

QUALIDADE

MINISTÉRIO DA SAÚDE

- Prontuário eletrônico
- Integração dos sistemas de informação
- Acesso pelo paciente aos seus dados de saúde
- Prontuário unificado acessível durante o atendimento
- Estratégia de Telessaúde integrada
- Sumário internacional do paciente
- Rede Nacional de Dados em Saúde (RNDS)



ESTADOS E MUNICÍPIOS

- Diagnóstico Situacional da Rede de Atenção
- Índice Nacional de Maturidade da Saúde Digital
- PLANO DE AÇÃO

ADESÃO DE 100%

5.570 MUNICÍPIOS
26 ESTADOS E DF

ACESSO E AUTONOMIA SOBRE OS SEUS DADOS DE SAÚDE

Você mais próximo de informações
e serviços de saúde e do SUS

Rede De Saúde

Certificados de Vacinação

Miniapps

Agendamentos

Exames

Diário de Saúde

Dignidade Menstrual

Medicamentos

Conteúdos

+ 30 FUNCIONALIDADES!



+50 mi

DE DOWNLOADS

+4,5 mi

DE USUÁRIOS ATIVOS*

**Representa as pessoas que usaram o
app no último mês*

Nº 1

EM APPS GRATUITOS
DA CATEGORIA SAÚDE

AUTODECLARAÇÃO DE RAÇA/COR, NOME SOCIAL E ENDEREÇO

- mais autonomia para os usuários
- avanço para o aperfeiçoamento da atenção à saúde com equidade
- integração com o Cadastro Nacional de Usuários do SUS (CadSUS)
- viabiliza políticas públicas focalizadas

Para realizar a autodeclaração, é necessário que o usuário tenha conta com selo Ouro ou Prata de Confiabilidade no GOV.BR. Caso o cidadão possua conta nível bronze, a ferramenta dará as instruções de como subir o nível de segurança.



PRONTUÁRIO UNIFICADO

Plataforma destinada ao profissional de saúde para o acesso ao histórico clínico do cidadão, em qualquer serviço onde ele for atendido, garantindo o direito a um atendimento de qualidade e a continuidade do cuidado.

CENTRALIDADE

E

UNIVERSALIDADE



ACOMPANHAMENTO INTEGRAL

Rede Nacional de Dados em Saúde (RNDS), a plataforma **nacional para a troca de informações em saúde.**

todo cidadão, com **acesso a uma atenção continuada no Brasil e exterior.**

A **Rede Nacional de Dados em Saúde** é a plataforma nacional de interoperabilidade (troca de dados) em saúde



+1,8 BILHÃO
de registros disponíveis na RNDS

+163 MILHÕES

Registros de Atendimento
Clínico (RACs)



+1,2 BILHÃO

Registros de Imunobiológicos Administrados

+304 MILHÕES

Registros de Regulação
Assistencial

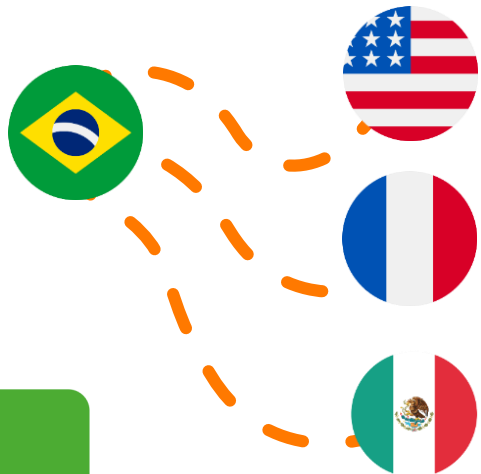

SUMÁRIO INTERNACIONAL DO PACIENTE

Padrões globais para a troca de dados de saúde

Os seus dados de vacinas, alergias, medicamentos e mais disponíveis para atendimento em vários países.



Transformação Digital no SUS

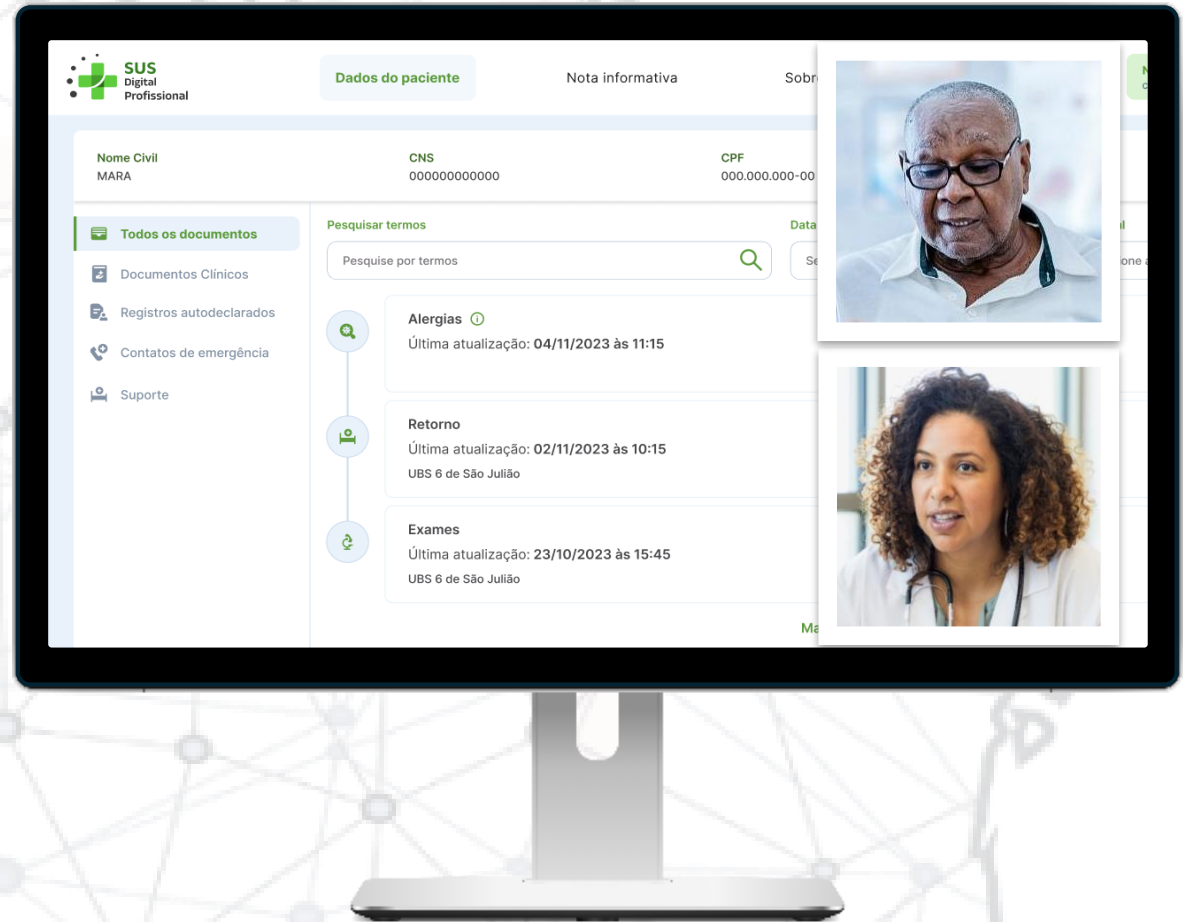
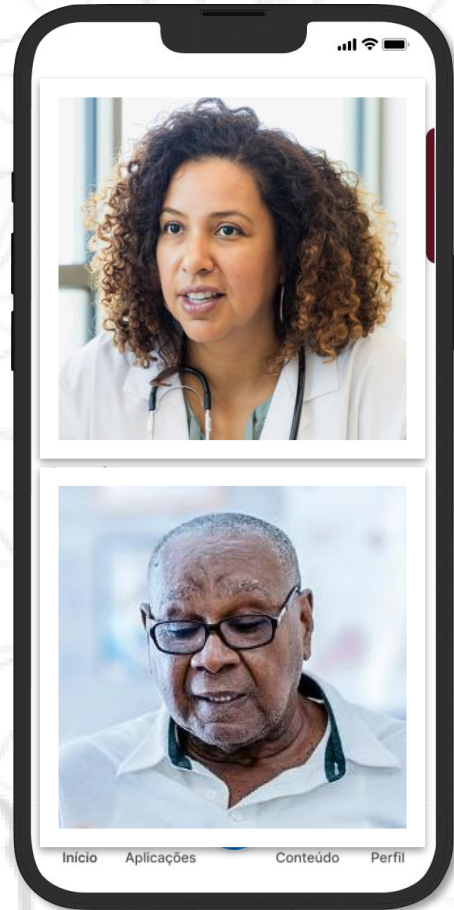

TELESSAÚDE

Resultados 2023 e 2024

4.6 MILHÕES

Ações de Telessaúde
(Teleatendimento e
Telediagnóstico)

IMPACTO

- Ampliação do acesso à saúde em locais remotos
- Redução de deslocamentos
- Coordenação do cuidado
- Mais acesso à especialistas, redução das filas de espera



O **Ceará** realizou 918 teleatendimentos entre janeiro e julho/2024, integrados ao complexo regulador.

O uso coordenado da telessaúde evitou 256 mil quilômetros de deslocamentos.

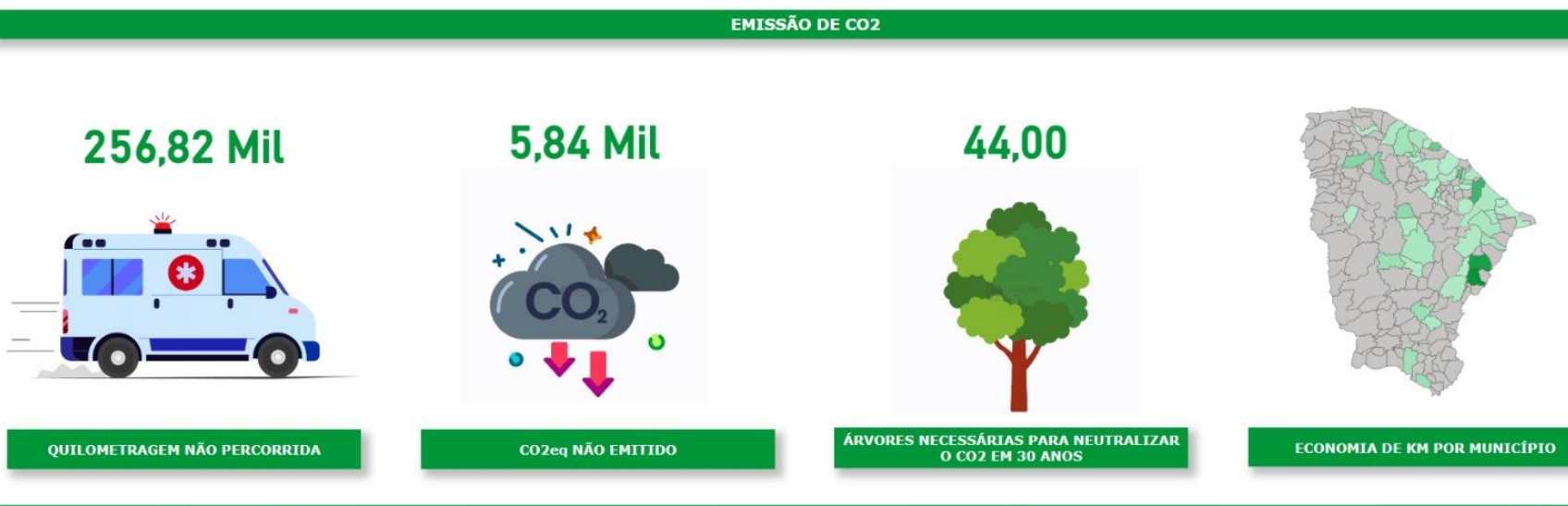

Expansão dos Núcleos de Telessaúde

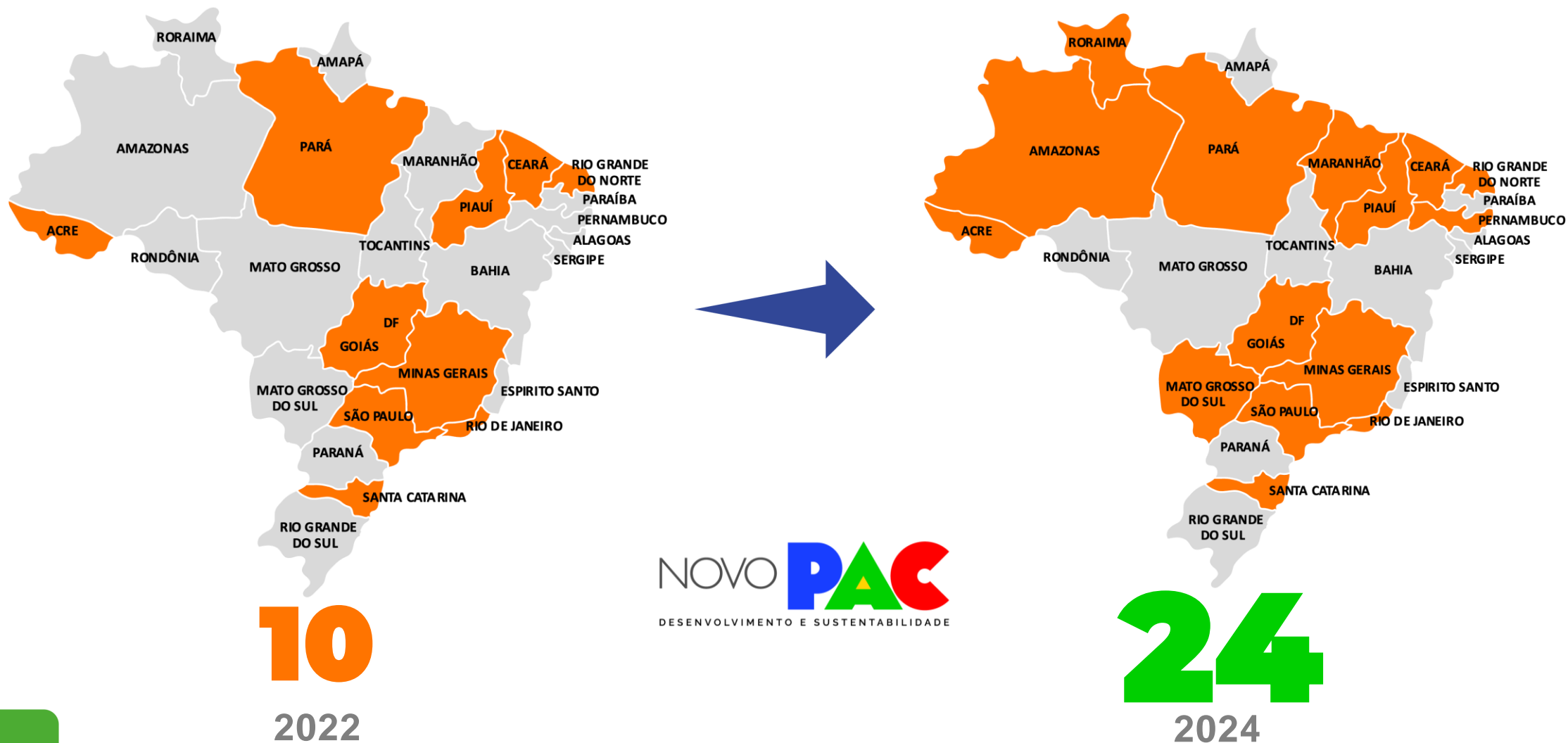

Oferta Nacional de Telediagnóstico

Oftalmologia

para
8
Estados

11.541
Telediagnósticos realizados

Eletrocardiograma

para
12
Estados

902.966
Telediagnósticos realizados

Dermatologia

para
14
Estados

498.710
Telediagnósticos realizados

**40% DE ENCAMINHAMENTOS
EVITADOS (42 MIL LESÕES)**

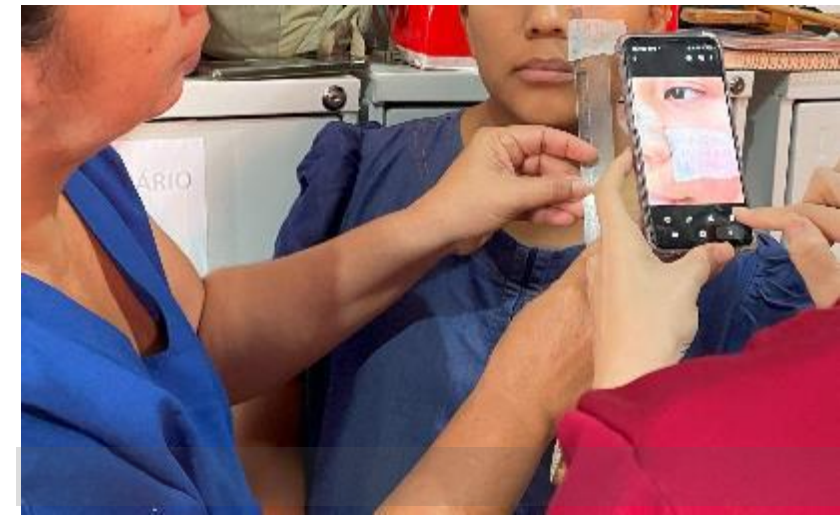

Período: jan./2023 a maio/2024

TELESSAÚDE: prioridade para populações de maior vulnerabilidade social

Expansão para territórios
Indígenas, Quilombolas e Favelas

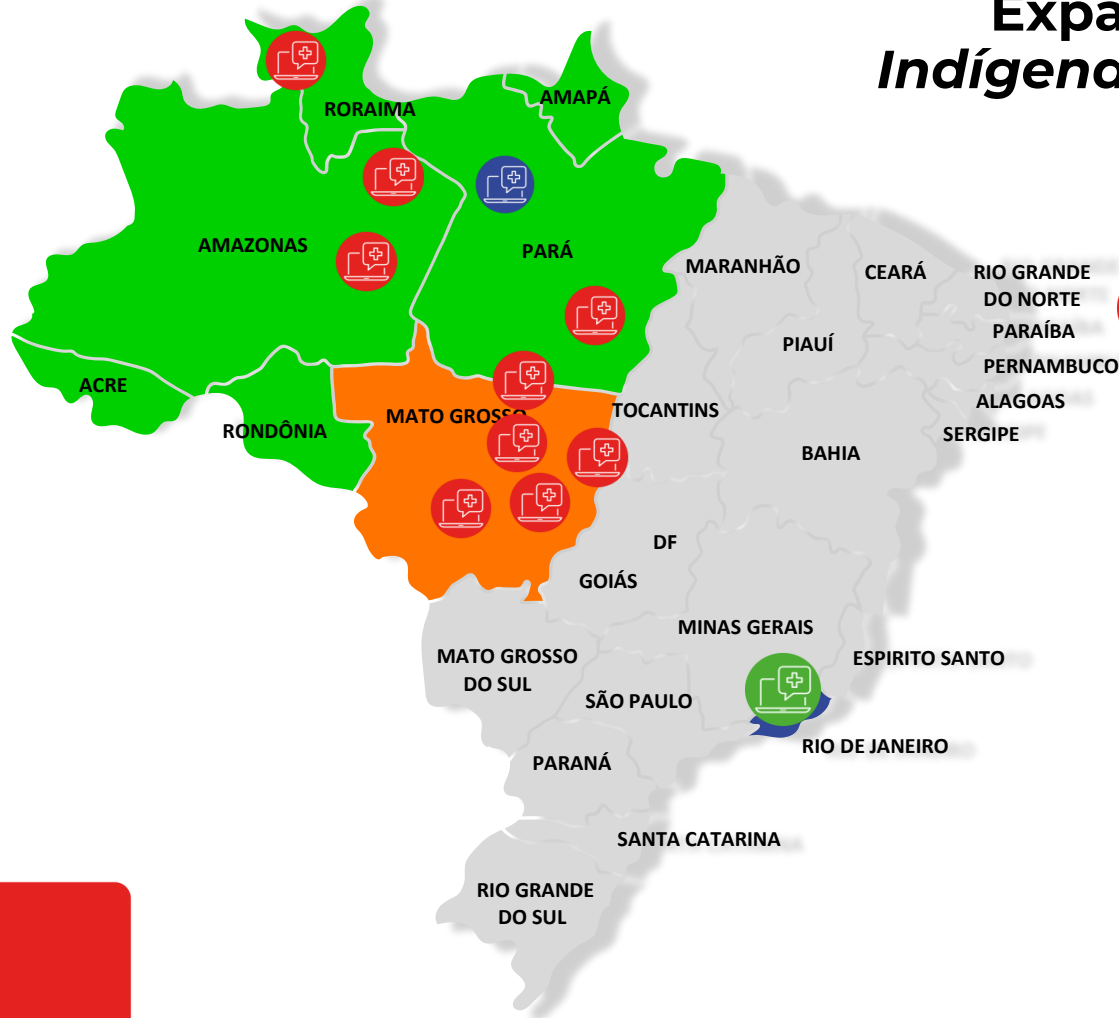

DSEIs

- Roraima (3 missões Yanomami)
- Parintins/AM
- Manaus/AM
- Kaiapó/MT
- Xingu/MT
- Xavante/MT
- Araguaia/MT
- Cuiabá/MT

Quilombo Boa Vista/PA

Favela da Maré/RJ –
Piloto



TRANSFORMAÇÃO DIGITAL

Etapa: Planejamento

Rede de Atenção



Diagnóstico Situacional

das **macrorregiões de saúde**

Para **entender cenários**

Índice Nacional de Maturidade em Saúde Digital (INMSD)



7 Domínios em Saúde Digital

a serem **respondidos pelas entidades federativas**

Para **medir cenários**

Planos de Ação de Transformação para a Saúde Digital



Planejamentos Individualizados

a partir de **particularidades e maturidade (INMSD)** de cada unidade federativa

Para **transformar cenários**

Etapa 1 - Planejamento

Portaria GM/MS 3.233 de 1º de março de 2024

Incentivo financeiro para custeio da
elaboração dos PA Saúde Digital

Repasse 1ª Parcela

R\$ 232 Milhões

Homologação da adesão

Repasse 2ª Parcela

A ser repassada com
envio do diagnóstico
situacional

Transferência FNS para os Fundos de Saúde estaduais, municipais e distrital

INCENTIVO TOTAL R\$ **464 Milhões**

100%
Adesão

Estados e Municípios

**88% dos recursos
direcionados para
municípios de
pequeno porte – até
50 mil habitantes**

Índice Nacional de Maturidade da Saúde Digital (INMSD)

Linha de base, modelo para medir a evolução, visão nacional

Sobre o INMSD:

- É autoaplicável;
- Deve ser respondido pelas entidades federativas;
- É composto por 7 domínios
- 32 subdomínios e 42 perguntas.

DOMÍNIOS EM SAÚDE DIGITAL



GESTÃO E GOVERNANÇA
EM SAÚDE DIGITAL



FORMAÇÃO E DESENVOLVIMENTO
PROFISSIONAL

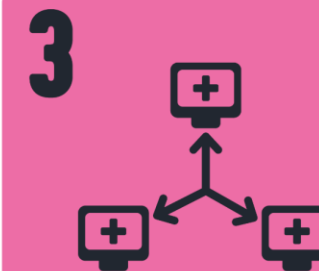

SISTEMAS E PLATAFORMAS
DE INTEROPERABILIDADE



TELESSAÚDE E
SERVIÇOS DIGITAIS



INFOESTRUTURA



MONITORAMENTO, AVALIAÇÃO
E DISSEMINAÇÃO DE
INFORMAÇÕES ESTRATÉGICAS



INFRAESTRUTURA
E SEGURANÇA

ÍNDICE BRASILEIRO DE CONECTIVIDADE (IBC)

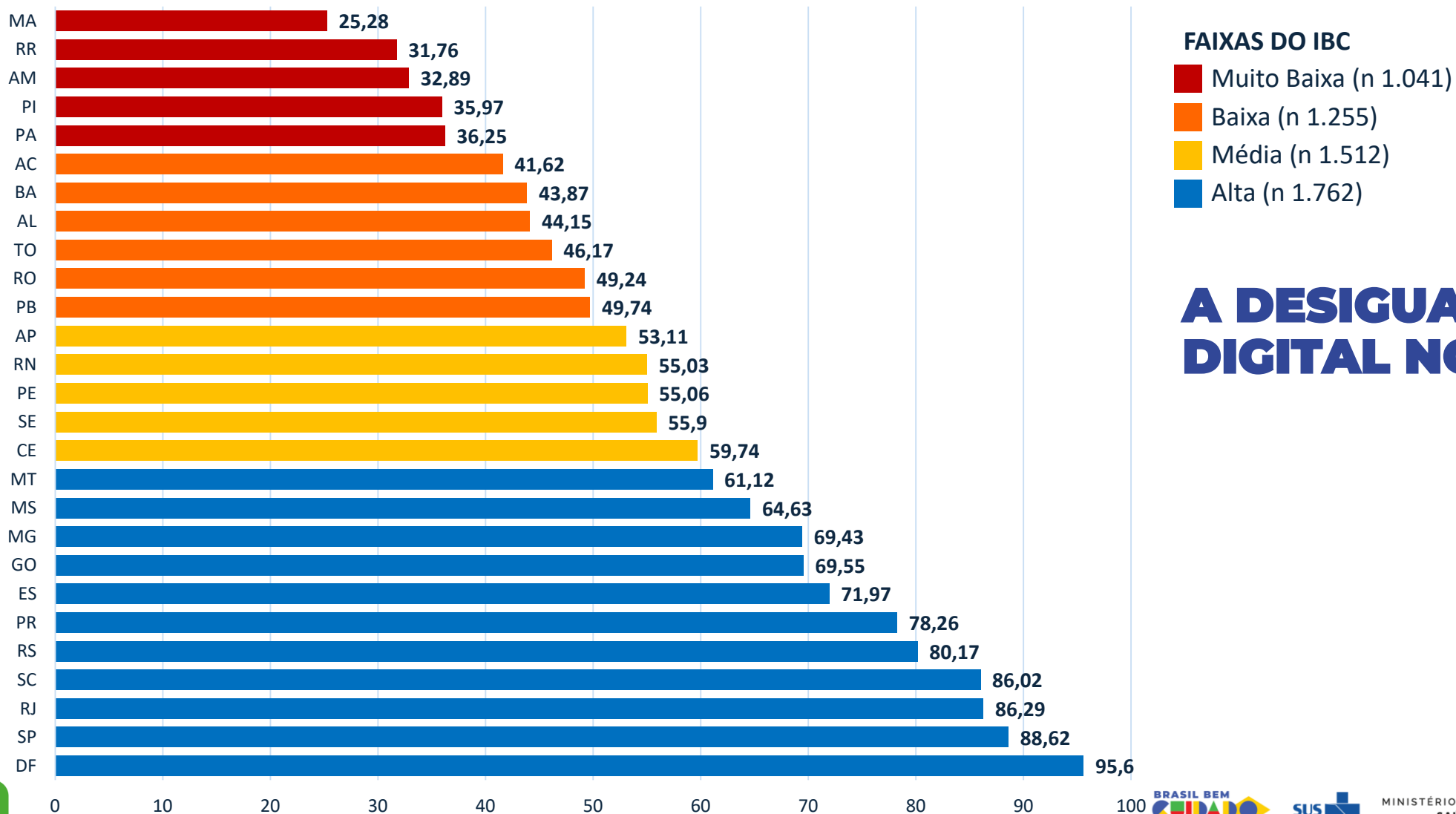

A DESIGUALDADE DIGITAL NO PAÍS

Fonte: Anatel (2022)

PAC Conectividade – INFOSUS IV

Recursos do Ministério da Saúde

Para o ano de 2024

InfoSUS IV

R\$13.156.992,00

NOVO PAC
DESENVOLVIMENTO E SUSTENTABILIDADE

R\$30.000.000,00

43 MILHÕES

Conectividade 2024

Para o ano de 2025

InfoSUS IV

R\$13.156.992,00

NOVO PAC
DESENVOLVIMENTO E SUSTENTABILIDADE

R\$72.000.000,00

88 MILHÕES

Conectividade 2025

INFOVIA01 (2023)

“Estou na frente de pessoas que mostram que a telemedicina é fundamental para fazer chegar o que há de melhor na saúde pública, com os avanços tecnológicos, para o Brasil inteiro. Vamos fazer com que o país inteiro se conecte, com atendimento de primeira qualidade. É um sonho possível.

Presidente Luiz Inácio Lula da Silva

Manaus

Urucurituba/AM

Após a Infovia 01, o município recebeu **1.197 Serviços de Telessaúde** que representam atendimento especializado a uma **população que só tem acesso pelo rio Amazonas.**

Parintins/AM

Em 2006, o município se tornou o primeiro do país a oferecer Telessaúde pelo SUS, com conexão por datáelite. Em agosto de 2023, se conectou por meio da Infovia 01.

Santarém

Quilombo Boa Vista/PA

Oriximiná/PA

Obrigada!