

INFORME EPIDEMIOLÓGICO

Doença por Coronavírus (covid-19) em populações indígenas

Semana Epidemiológica (SE) 31 de 2022 (31/07/2022 a 06/08/2022)

SUMÁRIO

| | |
|--|-----------|
| Apresentação | 01 |
| Situação epidemiológica da covid-19 na população indígena (SASISUS) | 01 |
| Distribuição de incidência | 10 |
| Distribuição de casos e óbitos | 13 |

O Ministério da Saúde, por meio da Secretaria Especial de Saúde Indígena (SESAI), divulga, semanalmente, um Informe Epidemiológico visando, não apenas apresentar os números disponíveis sobre a covid-19 na população indígena atendida pelo Subsistema de Atenção à Saúde Indígena (SASISUS), mas também propiciar uma interpretação da situação epidemiológica por Distrito Sanitário Especial Indígena (DSEI).

Este informe foi elaborado em cooperação com a Organização Pan-Americana da Saúde (OPAS/OMS) e passa a apresentar informações sobre o padrão de casos com maior detalhamento.

A divulgação dos dados epidemiológicos sobre a covid-19 em indígenas atendidos pelo SASISUS ocorre diariamente por meio do site saudeindigena.saude.gov.br/corona.

No Subsistema de Atenção à Saúde Indígena, desde a primeira notificação ocorrida no dia 13 de março de 2020 (SE 12/2020) até o dia 6 de agosto de 2022 (SE 31/2022), a SESAI notificou em todos os 34 Distritos Sanitários Especiais Indígenas 197.361 registros de covid-19, sendo destes, 68.237 (35%) confirmados, 123.041 (62%)

descartados, 5.948 (3%) excluídos e 135 (0,1%) suspeitos (Figura 1). Dentre os casos confirmados, 921 (1,3%) evoluíram para óbito por covid-19 (Figura 2). Em 2022, até a SE 31, foram confirmados 9.656 casos e 39 óbitos.

As primeiras doses para vacinação contra a covid-19 chegaram nas áreas indígenas no dia 19 de janeiro de 2021 para a população. Até o dia 8 de agosto, 87% dos indígenas com 18 anos ou mais receberam a segunda dose, com relação aos adolescentes de 12 a 17 anos, apenas 63% desse grupo recebeu a segunda dose (Tabela 1). Por fim, 34% das crianças de 5 a 11 anos completaram o esquema com a segunda dose.

Situação epidemiológica de 2022

Até a Semana Epidemiológica (SE) 31 de 2022, foram confirmados 9.656 casos, representando um aumento de 2,1% desde o último boletim. Com relação ao desfecho óbito por covid-19, houve nenhum registro nas últimas quatro semanas (Figura 3B).

Figura 1 – Distribuição dos casos confirmados de covid-19 em indígenas assistidos pelo SASISUS, notificados pelos DSEI, SE 10 2020 a SE 31 de 2022

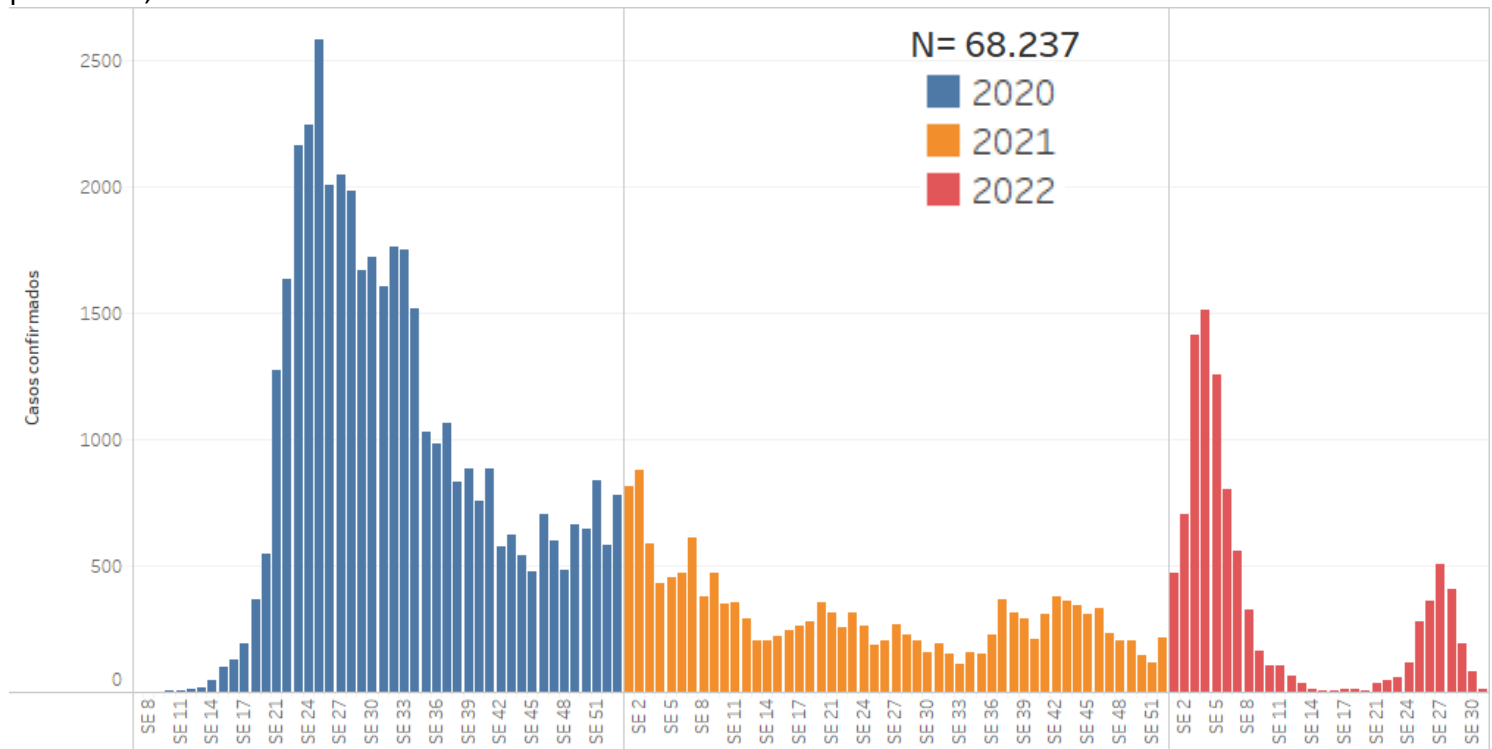

Fonte: SESAI/MS. Dados atualizados em 06/08/2022, sujeitos a revisões.

Figura 2 – Distribuição dos óbitos de covid-19 em indígenas assistidos pelo SASISUS, notificados pelos DSEI, SE 10 2020 a SE 31 de 2022

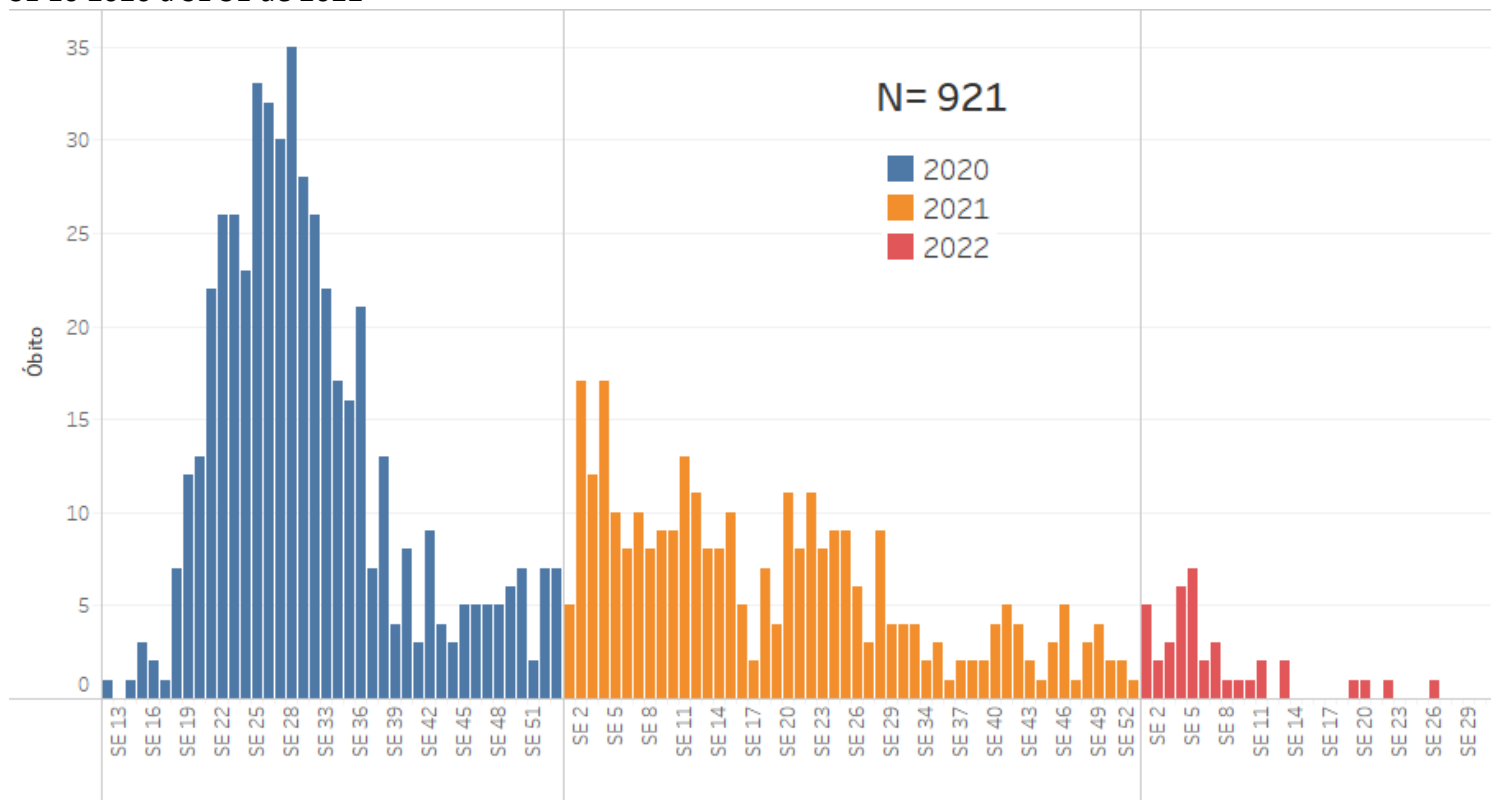

Fonte: SESAI/MS. Dados atualizados em 06/08/2022, sujeitos a revisões.

Até o dia 8 de agosto, o grupo de 5 a 11 anos alcançou uma cobertura vacinal de primeira dose de 75% e de segunda dose de, apenas, 34%. A proporção da vacinação da população de 12 a 17 anos avançou para 84% com a primeira dose e 63% com segunda dose. Os indígenas com 18 anos ou mais apresentam em conjunto 92% de vacinados com a primeira dose e 87% com a segunda dose ou dose única da vacina contra a covid-19. Como complemento da vacinação, iniciou-se a aplicação da dose reforço e dose adicional na população indígena, totalizando 275.456 doses aplicadas. A dose reforço refere-se à aplicação de mais uma dose da vacina, além das duas normais ou dose única, na população acima de 18 anos. Enquanto a dose adicional se refere à aplicação da terceira dose na população imunossuprimida, além das duas doses ou dose única já aplicadas (Tabela 1).

Observa-se na figura 3 (A) a distribuição de casos confirmados por semana epidemiológica (SE), com a maior concentração dos casos confirmados na SE 4 (16% de 9.656). Quanto aos óbitos, estes ocorreram, principalmente, na SE 5 (18% de 39 óbitos). A SE 12, SE 14 a 18, SE 21, SE 23 a 25 e SE 27 a SE 31 não apresentam notificação de óbitos (figura 3 (B)).

Tabela 1. Doses aplicadas e percentual de população indígena vacinada assistidas pelo SASISUS, por DSEI, até 8 de agosto de 2022

| DSEI | População 5-11 anos | | | | | População 12-17 anos | | | | | População ≥18 anos | | | | | Doses de reforço | | Dose adicional | |
|--------------------------------|---------------------|-------------------------|-------------------------|-------------|-------------|----------------------|-------------------------|-------------------------|-------------|-------------|--------------------|-------------------------|------------------------------------|-------------|------------------------|----------------------------|--------------------------|---|-----------------------------|
| | Pop. | Doses aplicadas 1º dose | Doses aplicadas 2º dose | 1º dose (%) | 2º dose (%) | Pop. | Doses aplicadas 1º dose | Doses aplicadas 2º dose | 1º dose (%) | 2º dose (%) | Pop. | Doses aplicadas 1º dose | Doses aplicadas 2º dose/dose única | 1º dose (%) | 2º dose/dose única (%) | Doses aplicadas 18-59 anos | Doses aplicadas ≥60 anos | Doses aplicadas ≥18 anos Pop. imunossuprimida | Total (reforço + adicional) |
| Alagoas e Sergipe | 1.850 | 1.773 | 1.563 | 96 | 84 | 1.778 | 1.757 | 1.634 | 99 | 92 | 8.677 | 8.470 | 8.304 | 98 | 96 | 6.281 | 1.149 | 44 | 7.474 |
| Altamira | 1.138 | 1.027 | 694 | 90 | 61 | 735 | 718 | 589 | 98 | 80 | 2.204 | 2.078 | 2.148 | 94 | 97 | 1.954 | 204 | 0 | 2.158 |
| Alto Rio Juruá | 3.912 | 1.588 | 165 | 41 | 4 | 2.780 | 1.626 | 581 | 58 | 21 | 8.447 | 6.694 | 5.536 | 79 | 66 | 3.072 | 241 | 0 | 3.313 |
| Alto Rio Negro | 2.801 | 2.801 | 351 | 100 | 13 | 4.202 | 3.566 | 2.975 | 85 | 71 | 16.080 | 15.620 | 15.373 | 97 | 96 | 12.071 | 1.642 | 0 | 13.713 |
| Alto Rio Purus | 2.531 | 1.220 | 230 | 48 | 9 | 1.789 | 1.052 | 368 | 59 | 21 | 4.845 | 4.659 | 4.334 | 96 | 89 | 3.358 | 510 | 12 | 3.880 |
| Alto Rio Solimões | 15.027 | 12.682 | 0 | 84 | 0 | 10.160 | 8.658 | 4.742 | 85 | 47 | 36.050 | 29.865 | 26.167 | 83 | 73 | 11.221 | 1.763 | 9 | 12.993 |
| Amapá e Norte do Pará | 2.323 | 1.756 | 262 | 76 | 11 | 1.930 | 1.395 | 852 | 72 | 44 | 6.262 | 5.644 | 5.099 | 90 | 81 | 4.129 | 171 | 0 | 4.300 |
| Araguaia | 1.128 | 504 | 38 | 45 | 3 | 750 | 450 | 195 | 60 | 26 | 2.816 | 2.065 | 1.832 | 73 | 65 | 1.037 | 127 | 0 | 1.164 |
| Bahia | 5.037 | 4.036 | 2.881 | 80 | 57 | 4.439 | 4.079 | 3.295 | 92 | 74 | 21.412 | 20.402 | 19.704 | 95 | 92 | 13.542 | 2.648 | 100 | 16.290 |
| Ceará | 3.478 | 3.478 | 3.270 | 100 | 94 | 2.844 | 2.844 | 2.844 | 100 | 100 | 20.389 | 20.298 | 20.197 | 100 | 99 | 15.829 | 2.941 | 91 | 18.861 |
| Cuiabá | 1.740 | 1.520 | 847 | 87 | 49 | 1.410 | 1.261 | 1.025 | 89 | 73 | 5.144 | 4.615 | 4.674 | 90 | 91 | 3.557 | 530 | 25 | 4.112 |
| Guamá-Tocantins | 4.113 | 2.250 | 811 | 55 | 20 | 3.390 | 2.548 | 1.501 | 75 | 44 | 10.615 | 9.619 | 8.770 | 91 | 83 | 5.340 | 1.010 | 0 | 6.350 |
| Interior Sul | 5.879 | 4.892 | 2.577 | 83 | 44 | 4.138 | 3.988 | 3.021 | 96 | 73 | 21.536 | 21.496 | 20.897 | 100 | 97 | 13.877 | 1.601 | 88 | 15.566 |
| Kaiapó do Mato Grosso | 1.130 | 940 | 341 | 83 | 30 | 869 | 626 | 480 | 72 | 55 | 2.314 | 2.161 | 1.456 | 93 | 63 | 1.241 | 112 | 0 | 1.353 |
| Kaiapó do Pará | 1.345 | 281 | 7 | 21 | 1 | 1.036 | 521 | 59 | 50 | 6 | 3.089 | 2.058 | 1.675 | 67 | 54 | 506 | 82 | 0 | 588 |
| Leste de Roraima | 10.820 | 4.994 | 591 | 46 | 5 | 7.994 | 6.078 | 5.410 | 76 | 68 | 26.893 | 23.316 | 21.180 | 87 | 79 | 5.714 | 2.892 | 0 | 8.606 |
| Litoral Sul | 4.263 | 3.721 | 3.690 | 87 | 87 | 3.982 | 3.757 | 3.367 | 94 | 85 | 14.221 | 13.888 | 13.632 | 98 | 96 | 11.137 | 1.271 | 29 | 12.437 |
| Manaus | 6.074 | 4.927 | 2.900 | 81 | 48 | 5.246 | 4.563 | 3.881 | 87 | 74 | 16.146 | 15.649 | 15.155 | 97 | 94 | 11.600 | 1.443 | 39 | 13.082 |
| Maranhão | 8.338 | 6.442 | 3.148 | 77 | 38 | 5.814 | 4.770 | 4.707 | 82 | 81 | 19.101 | 18.461 | 17.795 | 97 | 93 | 13.161 | 1.518 | 0 | 14.679 |
| Mato Grosso do Sul | 13.213 | 11.351 | 5.059 | 86 | 38 | 12.533 | 11.892 | 9.029 | 95 | 72 | 46.292 | 41.325 | 39.628 | 89 | 86 | 26.167 | 4.191 | 117 | 30.475 |
| Médio Rio Purus | 1.711 | 1.015 | 490 | 59 | 29 | 1.289 | 929 | 365 | 72 | 28 | 4.714 | 3.971 | 3.648 | 84 | 77 | 2.207 | 263 | 0 | 2.470 |
| Médio Rio Solimões e Afluentes | 4.081 | 3.241 | 426 | 79 | 10 | 2.944 | 2.558 | 1.190 | 87 | 40 | 8.530 | 8.520 | 8.406 | 100 | 99 | 5.587 | 852 | 0 | 6.439 |
| Minas Gerais e Espírito Santo | 3.038 | 2.724 | 1.877 | 90 | 62 | 2.613 | 2.483 | 2.133 | 95 | 82 | 10.998 | 10.517 | 10.285 | 96 | 94 | 7.377 | 1.136 | 215 | 8.728 |
| Parintins | 3.061 | 3.061 | 2.678 | 100 | 87 | 2.142 | 2.142 | 1.873 | 100 | 87 | 7.086 | 6.841 | 6.540 | 97 | 92 | 5.455 | 660 | 0 | 6.115 |
| Pernambuco | 5.454 | 5.454 | 5.356 | 100 | 98 | 5.069 | 5.069 | 5.002 | 100 | 99 | 26.002 | 25.644 | 25.547 | 99 | 98 | 19.930 | 4.288 | 66 | 24.284 |
| Porto Velho | 2.135 | 1.805 | 845 | 85 | 40 | 1.836 | 1.696 | 1.275 | 92 | 69 | 5.866 | 5.590 | 5.388 | 95 | 92 | 4.153 | 505 | 0 | 4.658 |
| Potiguará | 2.327 | 2.154 | 1.785 | 93 | 77 | 1.971 | 1.871 | 1.708 | 95 | 87 | 10.255 | 9.192 | 9.348 | 90 | 91 | 7.063 | 1.306 | 317 | 8.686 |
| Rio Tapajós | 3.078 | 787 | 27 | 26 | 1 | 2.225 | 664 | 127 | 30 | 6 | 6.818 | 4.057 | 3.062 | 60 | 45 | 851 | 22 | 0 | 873 |
| Tocantins | 2.834 | 2.377 | 1.011 | 84 | 36 | 2.009 | 1.813 | 1.319 | 90 | 66 | 6.273 | 5.628 | 5.122 | 90 | 82 | 2.872 | 351 | 4 | 3.227 |
| Vale do Javari | 1.293 | 1.026 | 175 | 79 | 14 | 913 | 610 | 304 | 67 | 33 | 2.987 | 2.745 | 2.612 | 92 | 87 | 1.369 | 208 | 0 | 1.577 |
| Vilhena | 1.260 | 1.107 | 662 | 88 | 53 | 1.024 | 1.007 | 885 | 98 | 86 | 3.347 | 3.158 | 3.094 | 94 | 92 | 2.495 | 290 | 7 | 2.792 |
| Xavante | 4.828 | 4.416 | 2.121 | 91 | 44 | 3.506 | 3.293 | 2.558 | 94 | 73 | 9.458 | 9.082 | 9.029 | 96 | 95 | 7.085 | 623 | 21 | 7.729 |
| Xingu | 1.583 | 1.305 | 843 | 82 | 53 | 1.197 | 1.113 | 941 | 93 | 79 | 3.737 | 3.369 | 3.455 | 90 | 92 | 2.589 | 301 | 0 | 2.890 |
| Yanomami | 6.695 | 1.946 | 0 | 29 | 0 | 5.510 | 2.295 | 737 | 42 | 13 | 12.923 | 11.370 | 9.357 | 88 | 72 | 3.129 | 465 | 0 | 3.594 |
| Total | 139.518 | 104.601 | 47.721 | 75 | 34 | 112.067 | 93.692 | 70.972 | 84 | 63 | 411.527 | 378.067 | 358.449 | 92 | 87 | 236.956 | 37.316 | 1.184 | 275.456 |

Fonte: SESAI/MS. Dados atualizados em 08/08/2022, sujeitos a revisões.

Figura 3 – Distribuição dos casos (A) e óbitos (B) por covid-19 em indígenas atendidos pelo SASISUS, por semana epidemiológica, SE 1 a 31 de 2022

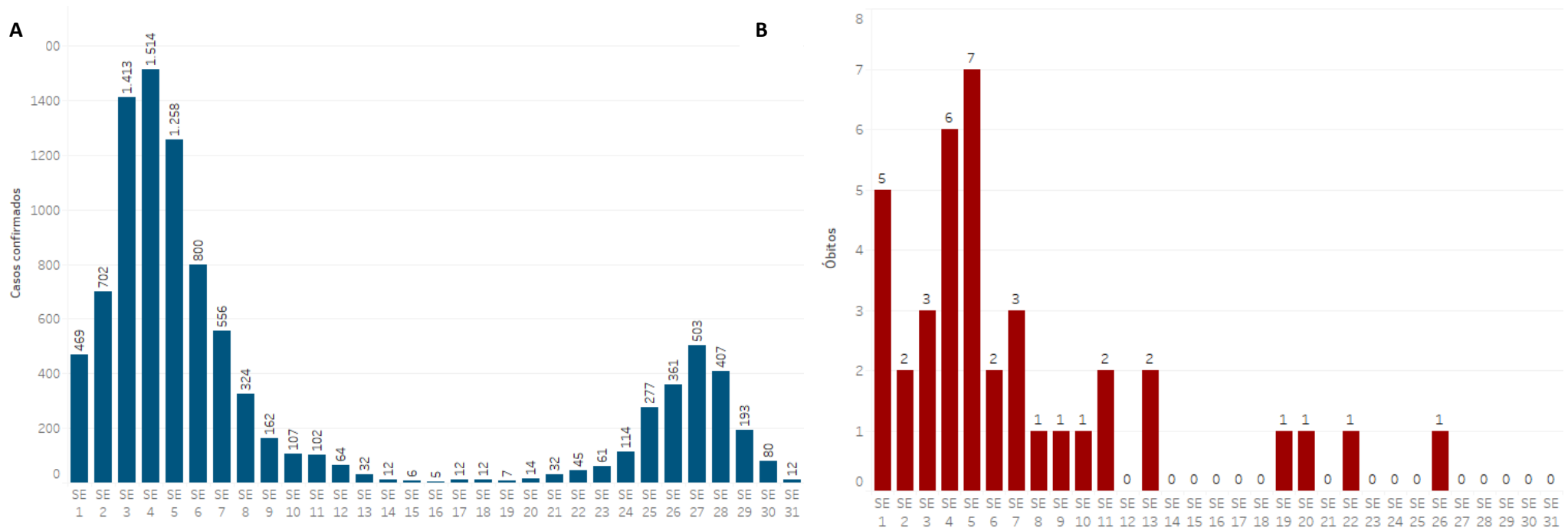

Fonte: SESAI/MS. Dados atualizados em 06/08/2022, sujeitos a revisões.

Quanto à classificação das infecções respiratórias, segundo o novo Guia de Vigilância Epidemiológica da SVS/MS e, após reclassificação dos casos, dos 68.240 casos confirmados, 40.829 (59,8%) são Síndrome Gripal com sintomas leves ou moderados; 6.692 (9,8%), casos de Síndrome Gripal que apresentaram sinais de gravidade (SRAG) (Figura 4); 11.963 (17,5%), assintomáticos; e 8.980 (13,2%) não atendiam à definição de casos de Síndrome Gripal ou Síndrome Respiratória Aguda Grave. Os sinais e sintomas mais comuns foram tosse (n= 38.745/56,8%), febre (n= 34.480/50,5%) e dor de garganta (n= 26.936/39,5%).

Figura 4 – Distribuição dos casos de SG e SRAG confirmados por covid-19 em indígenas atendidos pelo SASISUS, segunda Semana Epidemiológica de Notificação, até a SE 31 de 2022.

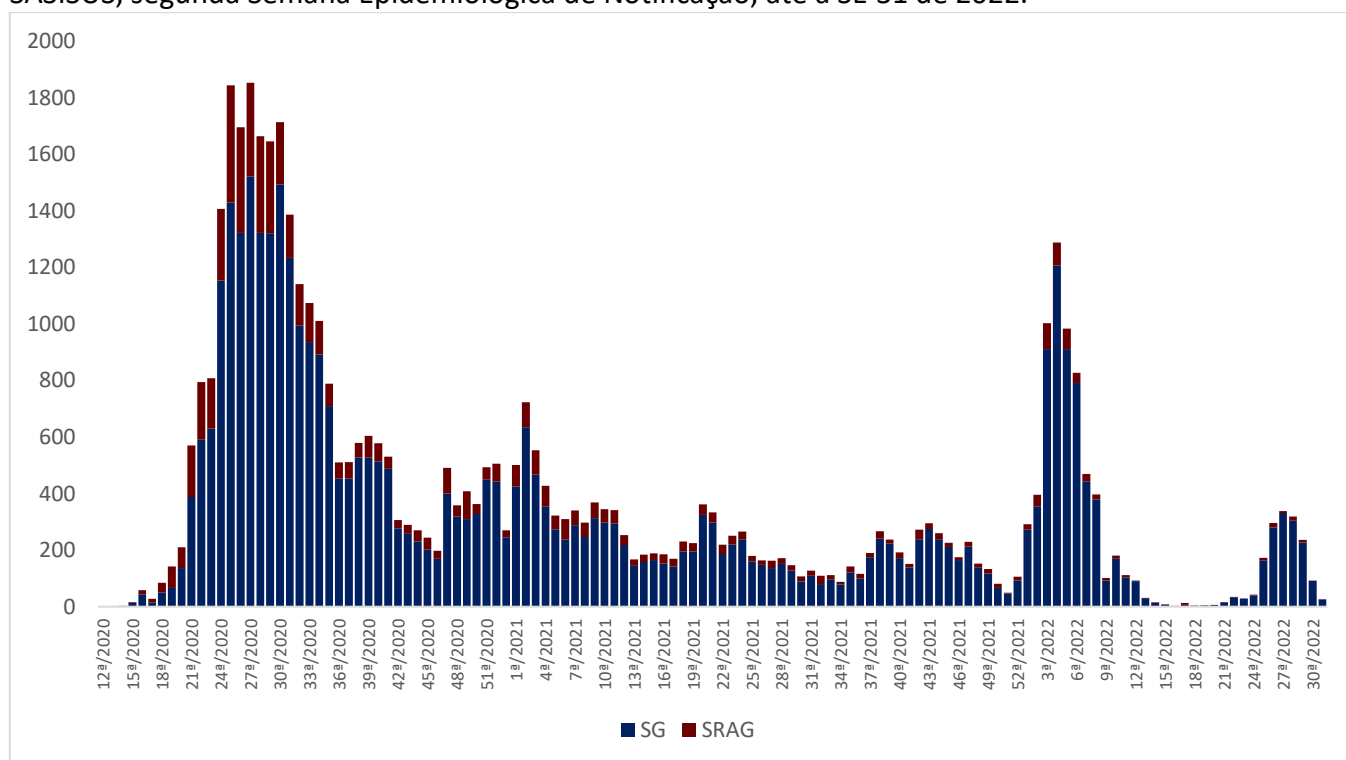

Fonte: SESAI/MS. Dados atualizados em 06/08/2022, sujeitos a revisões.

Para o ano de 2022, até a SE 31, a taxa de incidência da covid-19 na população indígena assistida pelo SASISUS foi de 1.277,4 por 100.000 habitantes. As maiores taxas de incidência foram observadas nos DSEI Kaiapó do Mato Grosso (6.414,1 por 1000.000 habitantes), Minas Gerais e Espírito Santo (5.964,9 por 100.00 habitantes), Vilhena (5.815,5 por 100.000 habitantes) e Altamira (5.489,6 por 100.000 habitantes) (Tabela 2).

A taxa de mortalidade entre os DSEI foi de 5,2 por 100.000 habitantes. Os DSEI que apresentaram maiores taxas de mortalidade foram Cuiabá (27,0 por 100.000 habitantes), Xingu (24,8 por 100.000 habitantes), Amapá e Norte do Pará (23,0 por 100.000 habitantes) (Tabela 2).

Tabela 2. Incidência, mortalidade, letalidade assistidos pelo SASISUS, por DSEI, SE 1 a 31 de 2022

| Dsei Região | Dsei | Total | Casos 2022 | Óbitos 2022 | Coef. de Incidência 2022 por 100.000 hab. | Coef. de Mortalidade 2022 por 100.000 hab. | Letalidade (%) 2022 |
|----------------------|--------------------------------|---------------|-------------|-------------|---|--|---------------------|
| Região Norte | Kaiapó Do Pará | 6.203 | 95 | 1 | 1.531,5 | 16,1 | 1,1% |
| | Amapá E Norte Do Pará | 13.048 | 648 | 3 | 4.966,3 | 23,0 | 0,5% |
| | Porto Velho | 10.733 | 382 | 2 | 3.559,1 | 18,6 | 0,5% |
| | Manaus | 31.478 | 204 | 1 | 648,1 | 3,2 | 0,5% |
| | Leste De Roraima | 53.114 | 390 | 4 | 734,3 | 7,5 | 1,0% |
| | Rio Tapajós | 13.332 | 91 | 0 | 682,6 | 0,0 | 0,0% |
| | Guamá-Tocantins | 17.479 | 80 | 0 | 457,7 | 0,0 | 0,0% |
| | Alto Rio Solimões | 71.068 | 111 | 1 | 156,2 | 1,4 | 0,9% |
| | Yanomami | 28.037 | 25 | 1 | 89,2 | 3,6 | 4,0% |
| | Tocantins | 12.618 | 54 | 0 | 428,0 | 0,0 | 0,0% |
| | Médio Rio Solimões E Afluentes | 22.554 | 51 | 1 | 226,1 | 4,4 | 2,0% |
| | Alto Rio Negro | 28.766 | 67 | 0 | 232,9 | 0,0 | 0,0% |
| | Parintins | 16.620 | 55 | 0 | 330,9 | 0,0 | 0,0% |
| | Alto Rio Juruá | 18.192 | 99 | 1 | 544,2 | 5,5 | 1,0% |
| | Altamira | 4.463 | 245 | 0 | 5.489,6 | 0,0 | 0,0% |
| | Alto Rio Purus | 12.698 | 257 | 1 | 2.023,9 | 7,9 | 0,4% |
| | Médio Rio Purus | 7.803 | 137 | 0 | 1.755,7 | 0,0 | 0,0% |
| | Vilhena | 5.898 | 343 | 0 | 5.815,5 | 0,0 | 0,0% |
| Vale Do Javari | 6.308 | 232 | 0 | 3.677,9 | 0,0 | 0,0% | |
| Região Centro-Oeste | Kaiapó Do Mato Grosso | 4.989 | 320 | 1 | 6.414,1 | 20,0 | 0,3% |
| | Cuiabá | 7.397 | 26 | 2 | 351,5 | 27,0 | 7,7% |
| | Xavante | 22.188 | 121 | 2 | 545,3 | 9,0 | 1,7% |
| | Mato Grosso Do Sul | 78.692 | 514 | 2 | 653,2 | 2,5 | 0,4% |
| | Xingu | 8.072 | 300 | 2 | 3.716,6 | 24,8 | 0,7% |
| | Araguaia | 5.855 | 124 | 0 | 2.117,8 | 0,0 | 0,0% |
| Região Nordeste | Maranhão | 37.819 | 57 | 4 | 150,7 | 10,6 | 7,0% |
| | Bahia | 33.054 | 521 | 2 | 1.576,2 | 6,1 | 0,4% |
| | Ceará | 26.966 | 611 | 1 | 2.265,8 | 3,7 | 0,2% |
| | Pernambuco | 38.843 | 986 | 0 | 2.538,4 | 0,0 | 0,0% |
| | Alagoas E Sergipe | 12.483 | 200 | 0 | 1.602,2 | 0,0 | 0,0% |
| Região Sul e Sudeste | Potiguara | 15.209 | 319 | 0 | 2.097,4 | 0,0 | 0,0% |
| | Interior Sul | 41.834 | 668 | 5 | 1.596,8 | 12,0 | 0,7% |
| | Minas Gerais E Espírito Santo | 17.033 | 1.016 | 1 | 5.964,9 | 5,9 | 0,1% |
| | Litoral Sul | 25.052 | 307 | 1 | 1.225,5 | 4,0 | 0,3% |
| Total geral | | 755898 | 9656 | 39 | 1277,4 | 5,2 | 0,4% |

Fonte: SESAI/MS. Dados atualizados em 06/08/2022, sujeitos a revisões.

A tabela 3 apresenta a distribuição dos casos confirmados, por DSEI e por semana epidemiológica no ano de 2022. As últimas quatro SE representam 7,2% do total de casos de covid-19.

A tabela 4 apresenta a distribuição dos óbitos notificados por DSEI e por semana epidemiológica em 2022. Em 2022, os DSEI que apresentaram o maior número de óbitos foram Interior Sul (5) Maranhão e Leste de Roraima (com 4 óbitos, cada).

Espera-se uma atualização tanto do número de casos confirmados como de óbitos à medida em que os casos suspeitos sejam confirmados e novos registros sejam feitos, portanto, os dados estão sujeitos a alterações.

Tabela 3. Distribuição dos casos de covid-19 em indígenas assistidos pelo SASISUS, por DSEI e semana epidemiológica de sintomas, SE 1 a 31 de 2022

| Dsei | SE 1 | SE 2 | SE 3 | SE 4 | SE 5 | SE 6 | SE 7 | SE 8 | SE 9 | SE 10 | SE 11 | SE 12 | SE 13 | SE 14 | SE 15 | SE 16 | SE 17 | SE 18 | SE 19 | SE 20 | SE 21 | SE 22 | SE 23 | SE 24 | SE 25 | SE 26 | SE 27 | SE 28 | SE 29 | SE 30 | SE 31 | Total geral | |
|--------------------------------|------|------|-------|-------|-------|------|------|------|------|-------|-------|-------|-------|-------|-------|-------|-------|-------|-------|-------|-------|-------|-------|-------|-------|-------|-------|-------|-------|-------|-------|-------------|-----|
| ALTAMIRA | 0 | 6 | 1 | 4 | 8 | 17 | 14 | 1 | 0 | 0 | 0 | 0 | 0 | 0 | 0 | 0 | 0 | 0 | 0 | 0 | 0 | 0 | 0 | 0 | 0 | 0 | 85 | 64 | 31 | 12 | 2 | 245 | |
| ALTO RIO JURUÁ | 0 | 0 | 2 | 39 | 31 | 1 | 3 | 3 | 0 | 0 | 0 | 5 | 1 | 0 | 0 | 0 | 0 | 0 | 0 | 0 | 0 | 0 | 1 | 0 | 1 | 0 | 0 | 1 | 6 | 5 | 0 | 99 | |
| ALTO RIO NEGRO | 0 | 4 | 25 | 16 | 14 | 4 | 0 | 0 | 0 | 0 | 0 | 0 | 0 | 1 | 0 | 0 | 0 | 0 | 0 | 0 | 1 | 0 | 0 | 0 | 0 | 1 | 0 | 1 | 0 | 0 | 67 | | |
| ALTO RIO PURUS | 22 | 29 | 48 | 31 | 65 | 28 | 6 | 2 | 1 | 0 | 0 | 0 | 0 | 0 | 0 | 0 | 0 | 0 | 0 | 0 | 1 | 0 | 0 | 0 | 0 | 0 | 4 | 19 | 1 | 0 | 257 | | |
| ALTO RIO SOLIMÕES | 5 | 18 | 47 | 24 | 9 | 6 | 0 | 0 | 0 | 0 | 0 | 0 | 0 | 0 | 0 | 0 | 0 | 0 | 0 | 0 | 0 | 0 | 0 | 0 | 0 | 1 | 0 | 0 | 1 | 0 | 111 | | |
| ALAGOAS E SERGIPE | 8 | 13 | 38 | 18 | 32 | 20 | 5 | 1 | 0 | 0 | 0 | 1 | 0 | 0 | 0 | 0 | 0 | 0 | 0 | 0 | 0 | 0 | 0 | 0 | 4 | 17 | 16 | 19 | 6 | 2 | 0 | 200 | |
| AMAPÁ E NORTE DO PARÁ | 28 | 52 | 131 | 79 | 44 | 30 | 28 | 12 | 11 | 11 | 1 | 0 | 1 | 0 | 0 | 0 | 0 | 0 | 2 | 0 | 0 | 0 | 2 | 16 | 9 | 17 | 66 | 72 | 29 | 7 | 0 | 648 | |
| ARAGUAIA | 77 | 1 | 12 | 21 | 1 | 0 | 1 | 0 | 0 | 0 | 0 | 0 | 0 | 0 | 0 | 0 | 0 | 0 | 0 | 3 | 3 | 1 | 1 | 0 | 0 | 0 | 1 | 2 | 0 | 0 | 0 | 124 | |
| BAHIA | 32 | 82 | 101 | 105 | 68 | 55 | 25 | 2 | 1 | 1 | 0 | 0 | 0 | 0 | 0 | 0 | 0 | 0 | 0 | 0 | 0 | 0 | 0 | 3 | 11 | 6 | 13 | 10 | 5 | 1 | 0 | 521 | |
| CEARÁ | 67 | 123 | 109 | 57 | 16 | 12 | 1 | 0 | 0 | 0 | 1 | 0 | 0 | 0 | 0 | 0 | 0 | 0 | 0 | 1 | 0 | 0 | 3 | 22 | 77 | 72 | 22 | 18 | 10 | 0 | 0 | 611 | |
| CUIABÁ | 0 | 1 | 0 | 0 | 0 | 6 | 7 | 0 | 0 | 0 | 0 | 0 | 0 | 0 | 0 | 0 | 0 | 0 | 0 | 0 | 0 | 0 | 3 | 2 | 5 | 2 | 0 | 0 | 0 | 0 | 0 | 26 | |
| GUAMÁ-TOCANTINS | 0 | 0 | 9 | 11 | 2 | 52 | 5 | 0 | 0 | 1 | 0 | 0 | 0 | 0 | 0 | 0 | 0 | 0 | 0 | 0 | 0 | 0 | 0 | 0 | 0 | 0 | 0 | 0 | 0 | 0 | 0 | 0 | 80 |
| INTERIOR SUL | 30 | 54 | 98 | 90 | 64 | 54 | 51 | 16 | 13 | 21 | 18 | 7 | 3 | 1 | 2 | 0 | 3 | 6 | 4 | 3 | 4 | 5 | 6 | 16 | 13 | 23 | 21 | 20 | 13 | 9 | 0 | 668 | |
| KAIAPÓ DO MATO GROSSO | 16 | 28 | 18 | 20 | 11 | 12 | 24 | 14 | 23 | 17 | 13 | 12 | 0 | 0 | 0 | 0 | 0 | 0 | 0 | 0 | 2 | 5 | 8 | 14 | 10 | 14 | 15 | 23 | 13 | 7 | 1 | 320 | |
| KAIAPÓ DO PARÁ | 16 | 25 | 19 | 2 | 2 | 5 | 1 | 0 | 0 | 0 | 0 | 0 | 0 | 0 | 0 | 0 | 0 | 0 | 0 | 0 | 0 | 0 | 0 | 0 | 0 | 1 | 7 | 2 | 9 | 5 | 0 | 95 | |
| LESTE DE RORAIMA | 15 | 64 | 189 | 69 | 26 | 14 | 4 | 8 | 1 | 0 | 0 | 0 | 0 | 0 | 0 | 0 | 0 | 0 | 0 | 0 | 0 | 0 | 0 | 0 | 0 | 0 | 0 | 0 | 0 | 0 | 0 | 0 | 390 |
| LITORAL SUL | 18 | 25 | 37 | 44 | 40 | 36 | 17 | 12 | 19 | 7 | 4 | 4 | 0 | 1 | 0 | 1 | 2 | 0 | 0 | 0 | 2 | 3 | 10 | 6 | 7 | 9 | 0 | 2 | 1 | 0 | 0 | 307 | |
| MANAUS | 4 | 27 | 58 | 37 | 8 | 6 | 24 | 8 | 2 | 1 | 0 | 0 | 0 | 0 | 0 | 0 | 0 | 0 | 0 | 0 | 0 | 0 | 0 | 0 | 0 | 0 | 1 | 11 | 11 | 6 | 0 | 204 | |
| MARANHÃO | 8 | 4 | 6 | 9 | 14 | 8 | 1 | 1 | 0 | 0 | 3 | 1 | 0 | 0 | 0 | 0 | 0 | 0 | 0 | 0 | 0 | 0 | 0 | 0 | 0 | 0 | 0 | 2 | 0 | 0 | 0 | 57 | |
| MATO GROSSO DO SUL | 4 | 10 | 32 | 94 | 69 | 53 | 59 | 40 | 23 | 21 | 21 | 25 | 12 | 5 | 1 | 0 | 0 | 1 | 1 | 1 | 4 | 6 | 8 | 5 | 10 | 5 | 2 | 2 | 0 | 0 | 0 | 514 | |
| MEDIO RIO PURUS | 0 | 2 | 4 | 43 | 25 | 9 | 6 | 6 | 0 | 0 | 0 | 0 | 0 | 0 | 0 | 0 | 0 | 0 | 0 | 0 | 0 | 0 | 0 | 0 | 0 | 3 | 22 | 9 | 6 | 1 | 1 | 137 | |
| MEDIO RIO SOLIMÕES E AFLUENTES | 0 | 4 | 6 | 12 | 16 | 6 | 0 | 0 | 0 | 0 | 0 | 0 | 0 | 0 | 0 | 0 | 0 | 0 | 0 | 0 | 0 | 0 | 0 | 0 | 0 | 7 | 0 | 0 | 0 | 0 | 0 | 51 | |
| MINAS GERAIS E ESPÍRITO SANTO | 23 | 42 | 152 | 195 | 75 | 37 | 22 | 14 | 17 | 4 | 1 | 3 | 0 | 0 | 0 | 3 | 0 | 0 | 1 | 3 | 13 | 19 | 8 | 19 | 33 | 99 | 100 | 68 | 27 | 30 | 8 | 1.016 | |
| PARINTINS | 0 | 7 | 4 | 12 | 10 | 9 | 3 | 3 | 2 | 1 | 1 | 0 | 0 | 0 | 0 | 0 | 0 | 0 | 0 | 0 | 0 | 0 | 0 | 0 | 0 | 0 | 2 | 1 | 0 | 0 | 0 | 55 | |
| PERNAMBUCO | 41 | 39 | 53 | 151 | 199 | 93 | 92 | 84 | 13 | 5 | 18 | 0 | 15 | 3 | 2 | 0 | 2 | 3 | 1 | 0 | 0 | 2 | 4 | 3 | 35 | 32 | 51 | 37 | 6 | 2 | 0 | 986 | |
| PORTO VELHO | 1 | 3 | 21 | 77 | 98 | 38 | 38 | 41 | 27 | 5 | 11 | 5 | 0 | 0 | 0 | 0 | 0 | 0 | 0 | 0 | 0 | 0 | 0 | 1 | 7 | 8 | 1 | 0 | 0 | 0 | 0 | 382 | |
| POTIGUARA | 7 | 10 | 85 | 95 | 30 | 8 | 2 | 1 | 0 | 0 | 0 | 0 | 0 | 0 | 0 | 0 | 0 | 0 | 0 | 0 | 0 | 0 | 0 | 3 | 14 | 20 | 19 | 13 | 12 | 0 | 0 | 319 | |
| RIO TAPAJÓS | 6 | 1 | 1 | 9 | 13 | 4 | 6 | 0 | 0 | 0 | 0 | 0 | 0 | 0 | 0 | 0 | 0 | 0 | 0 | 0 | 0 | 0 | 0 | 0 | 0 | 1 | 26 | 11 | 13 | 0 | 0 | 91 | |
| TOCANTINS | 2 | 4 | 8 | 1 | 18 | 8 | 8 | 3 | 0 | 0 | 0 | 0 | 0 | 0 | 0 | 0 | 0 | 0 | 0 | 0 | 0 | 0 | 0 | 1 | 1 | 0 | 0 | 0 | 0 | 0 | 0 | 54 | |
| VALE DO JAVARI | 1 | 6 | 27 | 34 | 27 | 64 | 48 | 16 | 1 | 7 | 1 | 0 | 0 | 0 | 0 | 0 | 0 | 0 | 0 | 0 | 0 | 0 | 0 | 0 | 0 | 0 | 0 | 0 | 0 | 0 | 0 | 0 | 232 |
| VILHENA | 2 | 3 | 7 | 25 | 138 | 47 | 33 | 25 | 4 | 3 | 2 | 0 | 0 | 0 | 0 | 0 | 0 | 0 | 0 | 0 | 1 | 1 | 3 | 18 | 15 | 9 | 4 | 3 | 0 | 0 | 0 | 343 | |
| XAVANTE | 3 | 11 | 32 | 14 | 21 | 7 | 1 | 7 | 3 | 1 | 7 | 1 | 0 | 0 | 0 | 0 | 0 | 1 | 0 | 0 | 0 | 0 | 0 | 0 | 0 | 1 | 2 | 3 | 5 | 1 | 0 | 121 | |
| XINGU | 33 | 4 | 29 | 65 | 64 | 50 | 21 | 3 | 1 | 1 | 0 | 0 | 0 | 0 | 0 | 0 | 0 | 0 | 0 | 0 | 0 | 0 | 0 | 0 | 2 | 0 | 0 | 11 | 4 | 11 | 1 | 300 | |
| YANOMAMI | 0 | 0 | 4 | 11 | 0 | 1 | 0 | 1 | 0 | 0 | 0 | 0 | 0 | 0 | 1 | 1 | 4 | 0 | 0 | 0 | 0 | 0 | 0 | 0 | 2 | 0 | 0 | 0 | 0 | 0 | 0 | 0 | 25 |
| Total geral | 469 | 702 | 1.413 | 1.514 | 1.258 | 800 | 556 | 324 | 162 | 107 | 102 | 64 | 32 | 12 | 6 | 5 | 12 | 12 | 7 | 14 | 32 | 45 | 61 | 114 | 277 | 361 | 503 | 407 | 193 | 80 | 12 | 9.656 | |

Fonte: SESAI/MS. Dados atualizados em 06/08/2022, sujeitos a revisões.

Tabela 4. Distribuição dos óbitos por covid-19 em indígenas assistidos pelo SASISUS, por DSEI e semana epidemiológica do óbito, SE 1 a 31 de 2022

| Dsei | SE 1 | SE 2 | SE 3 | SE 4 | SE 5 | SE 6 | SE 7 | SE 8 | SE 9 | SE 10 | SE 11 | SE 12 | SE 13 | SE 14 | SE 15 | SE 16 | SE 17 | SE 18 | SE 19 | SE 20 | SE 21 | SE 22 | SE 23 | SE 24 | SE 25 | SE 26 | SE 27 | SE 28 | SE 29 | SE 30 | SE 31 | Total geral | | |
|--------------------------------|----------|----------|----------|----------|----------|----------|----------|----------|----------|----------|----------|----------|----------|----------|----------|----------|----------|----------|----------|----------|----------|----------|----------|----------|----------|----------|----------|----------|----------|----------|----------|-------------|-----------|---|
| ALAGOAS E SERGIPE | 0 | 0 | 0 | 0 | 0 | 0 | 0 | 0 | 0 | 0 | 0 | 0 | 0 | 0 | 0 | 0 | 0 | 0 | 0 | 0 | 0 | 0 | 0 | 0 | 0 | 0 | 0 | 0 | 0 | 0 | 0 | 0 | 0 | |
| ALTAMIRA | 0 | 0 | 0 | 0 | 0 | 0 | 0 | 0 | 0 | 0 | 0 | 0 | 0 | 0 | 0 | 0 | 0 | 0 | 0 | 0 | 0 | 0 | 0 | 0 | 0 | 0 | 0 | 0 | 0 | 0 | 0 | 0 | 0 | 0 |
| ALTO RIO JURUÁ | 0 | 0 | 0 | 0 | 0 | 0 | 0 | 0 | 0 | 0 | 0 | 0 | 0 | 0 | 0 | 0 | 0 | 0 | 0 | 0 | 0 | 0 | 0 | 0 | 0 | 0 | 0 | 0 | 0 | 0 | 0 | 0 | 0 | 0 |
| ALTO RIO JURUÁ | 0 | 0 | 0 | 0 | 0 | 0 | 0 | 0 | 0 | 0 | 0 | 0 | 1 | 0 | 0 | 0 | 0 | 0 | 0 | 0 | 0 | 0 | 0 | 0 | 0 | 0 | 0 | 0 | 0 | 0 | 0 | 0 | 0 | 1 |
| ALTO RIO NEGRO | 0 | 0 | 0 | 0 | 0 | 0 | 0 | 0 | 0 | 0 | 0 | 0 | 0 | 0 | 0 | 0 | 0 | 0 | 0 | 0 | 0 | 0 | 0 | 0 | 0 | 0 | 0 | 0 | 0 | 0 | 0 | 0 | 0 | 0 |
| ALTO RIO PURUS | 0 | 0 | 0 | 0 | 0 | 0 | 0 | 0 | 1 | 0 | 0 | 0 | 0 | 0 | 0 | 0 | 0 | 0 | 0 | 0 | 0 | 0 | 0 | 0 | 0 | 0 | 0 | 0 | 0 | 0 | 0 | 0 | 0 | 1 |
| ALTO RIO SOLIMÕES | 0 | 0 | 0 | 0 | 1 | 0 | 0 | 0 | 0 | 0 | 0 | 0 | 0 | 0 | 0 | 0 | 0 | 0 | 0 | 0 | 0 | 0 | 0 | 0 | 0 | 0 | 0 | 0 | 0 | 0 | 0 | 0 | 0 | 1 |
| AMAPÁ E NORTE DO PARÁ | 1 | 0 | 1 | 0 | 0 | 1 | 0 | 0 | 0 | 0 | 0 | 0 | 0 | 0 | 0 | 0 | 0 | 0 | 0 | 0 | 0 | 0 | 0 | 0 | 0 | 0 | 0 | 0 | 0 | 0 | 0 | 0 | 0 | 3 |
| BAHIA | 0 | 0 | 0 | 1 | 0 | 0 | 1 | 0 | 0 | 0 | 0 | 0 | 0 | 0 | 0 | 0 | 0 | 0 | 0 | 0 | 0 | 0 | 0 | 0 | 0 | 0 | 0 | 0 | 0 | 0 | 0 | 0 | 0 | 2 |
| CEARÁ | 0 | 0 | 0 | 1 | 0 | 0 | 0 | 0 | 0 | 0 | 0 | 0 | 0 | 0 | 0 | 0 | 0 | 0 | 0 | 0 | 0 | 0 | 0 | 0 | 0 | 0 | 0 | 0 | 0 | 0 | 0 | 0 | 0 | 1 |
| CUIABÁ | 0 | 0 | 0 | 0 | 1 | 0 | 0 | 1 | 0 | 0 | 0 | 0 | 0 | 0 | 0 | 0 | 0 | 0 | 0 | 0 | 0 | 0 | 0 | 0 | 0 | 0 | 0 | 0 | 0 | 0 | 0 | 0 | 0 | 2 |
| INTERIOR SUL | 1 | 0 | 0 | 2 | 0 | 0 | 0 | 0 | 0 | 0 | 0 | 0 | 0 | 0 | 0 | 0 | 0 | 0 | 0 | 1 | 1 | 0 | 0 | 0 | 0 | 0 | 0 | 0 | 0 | 0 | 0 | 0 | 0 | 5 |
| KAIAPÓ DO MATO GROSSO | 1 | 0 | 0 | 0 | 0 | 0 | 0 | 0 | 0 | 0 | 0 | 0 | 0 | 0 | 0 | 0 | 0 | 0 | 0 | 0 | 0 | 0 | 0 | 0 | 0 | 0 | 0 | 0 | 0 | 0 | 0 | 0 | 0 | 1 |
| KAIAPÓ DO PARÁ | 1 | 0 | 0 | 0 | 0 | 0 | 0 | 0 | 0 | 0 | 0 | 0 | 0 | 0 | 0 | 0 | 0 | 0 | 0 | 0 | 0 | 0 | 0 | 0 | 0 | 0 | 0 | 0 | 0 | 0 | 0 | 0 | 0 | 1 |
| LESTE DE RORAIMA | 1 | 0 | 0 | 1 | 0 | 0 | 2 | 0 | 0 | 0 | 0 | 0 | 0 | 0 | 0 | 0 | 0 | 0 | 0 | 0 | 0 | 0 | 0 | 0 | 0 | 0 | 0 | 0 | 0 | 0 | 0 | 0 | 0 | 4 |
| LITORAL SUL | 0 | 0 | 0 | 0 | 0 | 0 | 0 | 0 | 0 | 0 | 0 | 0 | 1 | 0 | 0 | 0 | 0 | 0 | 0 | 0 | 0 | 0 | 0 | 0 | 0 | 0 | 0 | 0 | 0 | 0 | 0 | 0 | 0 | 1 |
| MANAUS | 0 | 0 | 0 | 0 | 1 | 0 | 0 | 0 | 0 | 0 | 0 | 0 | 0 | 0 | 0 | 0 | 0 | 0 | 0 | 0 | 0 | 0 | 0 | 0 | 0 | 0 | 0 | 0 | 0 | 0 | 0 | 0 | 0 | 1 |
| MARANHÃO | 0 | 1 | 1 | 0 | 1 | 0 | 0 | 0 | 0 | 1 | 0 | 0 | 0 | 0 | 0 | 0 | 0 | 0 | 0 | 0 | 0 | 0 | 0 | 0 | 0 | 0 | 0 | 0 | 0 | 0 | 0 | 0 | 0 | 4 |
| MATO GROSSO DO SUL | 0 | 0 | 0 | 0 | 1 | 0 | 0 | 0 | 0 | 0 | 0 | 0 | 0 | 0 | 0 | 0 | 0 | 0 | 0 | 0 | 0 | 1 | 0 | 0 | 0 | 0 | 0 | 0 | 0 | 0 | 0 | 0 | 0 | 2 |
| MÉDIO RIO PURUS | 0 | 0 | 0 | 0 | 0 | 0 | 0 | 0 | 0 | 0 | 0 | 0 | 0 | 0 | 0 | 0 | 0 | 0 | 0 | 0 | 0 | 0 | 0 | 0 | 0 | 0 | 0 | 0 | 0 | 0 | 0 | 0 | 0 | 0 |
| MÉDIO RIO SOLIMÕES E AFLUENTES | 0 | 0 | 0 | 1 | 0 | 0 | 0 | 0 | 0 | 0 | 0 | 0 | 0 | 0 | 0 | 0 | 0 | 0 | 0 | 0 | 0 | 0 | 0 | 0 | 0 | 0 | 0 | 0 | 0 | 0 | 0 | 0 | 0 | 1 |
| MINAS GERAIS E ESPÍRITO SANTO | 0 | 0 | 1 | 0 | 0 | 0 | 0 | 0 | 0 | 0 | 0 | 0 | 0 | 0 | 0 | 0 | 0 | 0 | 0 | 0 | 0 | 0 | 0 | 0 | 0 | 0 | 0 | 0 | 0 | 0 | 0 | 0 | 0 | 1 |
| PARINTINS | 0 | 0 | 0 | 0 | 0 | 0 | 0 | 0 | 0 | 0 | 0 | 0 | 0 | 0 | 0 | 0 | 0 | 0 | 0 | 0 | 0 | 0 | 0 | 0 | 0 | 0 | 0 | 0 | 0 | 0 | 0 | 0 | 0 | 0 |
| PERNAMBUCO | 0 | 0 | 0 | 0 | 0 | 0 | 0 | 0 | 0 | 0 | 0 | 0 | 0 | 0 | 0 | 0 | 0 | 0 | 0 | 0 | 0 | 0 | 0 | 0 | 0 | 0 | 0 | 0 | 0 | 0 | 0 | 0 | 0 | 0 |
| PORTO VELHO | 0 | 0 | 0 | 0 | 1 | 0 | 0 | 0 | 0 | 0 | 1 | 0 | 0 | 0 | 0 | 0 | 0 | 0 | 0 | 0 | 0 | 0 | 0 | 0 | 0 | 0 | 0 | 0 | 0 | 0 | 0 | 0 | 0 | 2 |
| POTIGUARA | 0 | 0 | 0 | 0 | 0 | 0 | 0 | 0 | 0 | 0 | 0 | 0 | 0 | 0 | 0 | 0 | 0 | 0 | 0 | 0 | 0 | 0 | 0 | 0 | 0 | 0 | 0 | 0 | 0 | 0 | 0 | 0 | 0 | 0 |
| RIO TAPAJÓS | 0 | 0 | 0 | 0 | 0 | 0 | 0 | 0 | 0 | 0 | 0 | 0 | 0 | 0 | 0 | 0 | 0 | 0 | 0 | 0 | 0 | 0 | 0 | 0 | 0 | 0 | 0 | 0 | 0 | 0 | 0 | 0 | 0 | 0 |
| TOCANTINS | 0 | 0 | 0 | 0 | 0 | 0 | 0 | 0 | 0 | 0 | 0 | 0 | 0 | 0 | 0 | 0 | 0 | 0 | 0 | 0 | 0 | 0 | 0 | 0 | 0 | 0 | 0 | 0 | 0 | 0 | 0 | 0 | 0 | 0 |
| VALE DO JAVARI | 0 | 0 | 0 | 0 | 0 | 0 | 0 | 0 | 0 | 0 | 0 | 0 | 0 | 0 | 0 | 0 | 0 | 0 | 0 | 0 | 0 | 0 | 0 | 0 | 0 | 0 | 0 | 0 | 0 | 0 | 0 | 0 | 0 | 0 |
| VILHENA | 0 | 0 | 0 | 0 | 0 | 0 | 0 | 0 | 0 | 0 | 0 | 0 | 0 | 0 | 0 | 0 | 0 | 0 | 0 | 0 | 0 | 0 | 0 | 0 | 0 | 0 | 0 | 0 | 0 | 0 | 0 | 0 | 0 | 0 |
| XAVANTE | 0 | 0 | 0 | 0 | 1 | 1 | 0 | 0 | 0 | 0 | 0 | 0 | 0 | 0 | 0 | 0 | 0 | 0 | 0 | 0 | 0 | 0 | 0 | 0 | 0 | 0 | 0 | 0 | 0 | 0 | 0 | 0 | 0 | 2 |
| XINGU | 0 | 1 | 0 | 0 | 0 | 0 | 0 | 0 | 0 | 0 | 1 | 0 | 0 | 0 | 0 | 0 | 0 | 0 | 0 | 0 | 0 | 0 | 0 | 0 | 0 | 0 | 0 | 0 | 0 | 0 | 0 | 0 | 0 | 2 |
| YANOMAMI | 0 | 0 | 0 | 0 | 0 | 0 | 0 | 0 | 0 | 0 | 0 | 0 | 0 | 0 | 0 | 0 | 0 | 0 | 0 | 0 | 0 | 0 | 0 | 0 | 0 | 0 | 1 | 0 | 0 | 0 | 0 | 0 | 0 | 1 |
| Total geral | 5 | 2 | 3 | 6 | 7 | 2 | 3 | 1 | 1 | 1 | 2 | 0 | 2 | 0 | 0 | 0 | 0 | 0 | 0 | 0 | 1 | 1 | 0 | 1 | 0 | 0 | 0 | 0 | 1 | 0 | 0 | 0 | 39 | |

Fonte: SESAI/MS. Dados atualizados em 06/08/2022, sujeitos a revisões.

Dentre os casos confirmados, 5.302 (55%) são do sexo feminino e dentro deste grupo, a faixa etária com maior número de casos confirmados é a de 20 a 29 anos, com 1.172 (22% de 5.302) casos. Em relação ao sexo masculino, a faixa etária mais acometida foi a de 30 a 39 anos de idade, com 872 (20% de 4.354) casos (Figura 5 e Tabela 5).

Figura 5 – Distribuição dos casos e taxa de incidência de covid-19 em indígenas atendidos pelo SASISUS, segundo sexo e faixa etária, SE 1 a 31 de 2022

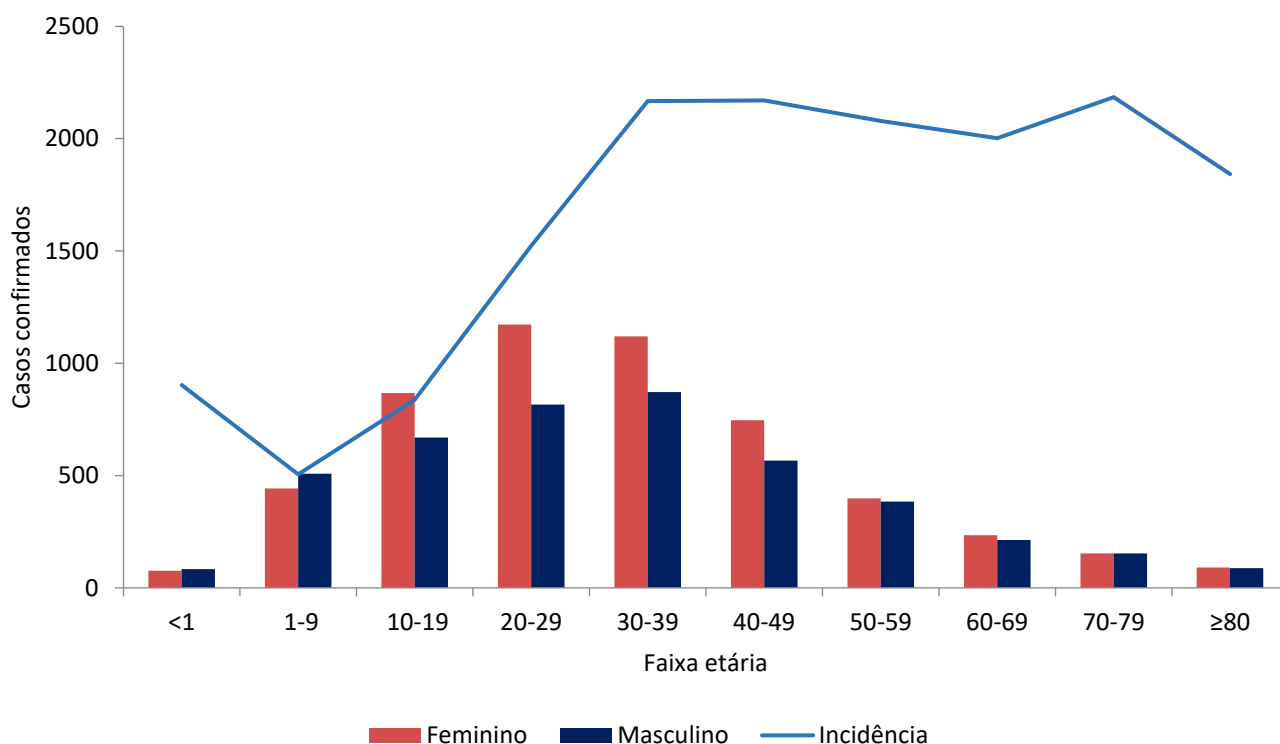

Fonte: SESAI/MS. Dados atualizados em 06/08/2022, sujeitos a revisões.

No geral, a taxa de incidência de covid-19 se manteve maior entre o grupo 70-79 anos (2.185,1 por 100.000 hab.), seguido pelo grupo de 40-49 anos (2.169,6 por 100.000 hab.). Em relação ao sexo, a taxa de incidência foi maior no sexo feminino, principalmente no grupo de 40-49 anos (2.570,5 por 100.000 hab.), e para o sexo masculino foi o grupo de 70-79 anos, com (2.268,3 casos por 100.000 hab). (Figura 5 e Tabela 4).

No período analisado, observa-se que a maior taxa de mortalidade é do grupo de 80 anos ou mais (82,4 por 100.000 hab). No entanto, a mortalidade em menores de 1 ano chama atenção por ser a terceira maior (Tabela 5).

Tabela 5. Distribuição de casos e óbitos confirmados de covid-19, taxa de incidência e de mortalidade e razão de taxas por faixa etária, da população indígena atendida pelo SASISUS, SE 1 a 31 de 2022

| Casos | | | | Taxa de incidência (100.000 hab.) | | | Óbitos | | | Taxa de mortalidade (100.000 hab.) | | |
|--------------|-------------|-------------|-------------|--------------------------------------|----------------|----------------|-----------|-----------|-----------|---------------------------------------|------------|------------|
| Grupo etário | Fem | Mas | Total | Fem | Mas | Total | Fem | Mas | Total | Fem | Mas | Total |
| <1 | 76 | 84 | 160 | 863,5 | 941,3 | 902,7 | 2 | 3 | 5 | 22,7 | 33,6 | 28,2 |
| 1-9 | 443 | 508 | 951 | 478,3 | 531,8 | 505,5 | 0 | 1 | 1 | 0,0 | 1,0 | 0,5 |
| 10-19 | 867 | 670 | 1537 | 957,0 | 721,9 | 838,0 | 2 | 0 | 2 | 2,2 | 0,0 | 1,1 |
| 20-29 | 1172 | 816 | 1988 | 1.769,8 | 1.269,8 | 1.523,5 | 4 | 0 | 4 | 6,0 | 0,0 | 3,1 |
| 30-39 | 1120 | 872 | 1992 | 2.453,6 | 1.884,1 | 2.166,9 | 2 | 1 | 3 | 4,4 | 2,2 | 3,3 |
| 40-49 | 747 | 566 | 1313 | 2.570,5 | 1.799,3 | 2.169,6 | 1 | 3 | 4 | 3,4 | 9,5 | 6,6 |
| 50-59 | 398 | 384 | 782 | 2.220,1 | 1.951,6 | 2.079,6 | 1 | 0 | 1 | 5,6 | 0,0 | 2,7 |
| 60-69 | 234 | 213 | 447 | 2.198,0 | 1.823,6 | 2.002,1 | 0 | 2 | 2 | 0,0 | 17,1 | 9,0 |
| 70-79 | 154 | 153 | 307 | 2.108,1 | 2.268,3 | 2.185,1 | 4 | 5 | 9 | 54,8 | 74,1 | 64,1 |
| ≥80 | 91 | 88 | 179 | 1.829,5 | 1.857,3 | 1.843,1 | 4 | 4 | 8 | 80,4 | 84,4 | 82,4 |
| Total | 5302 | 4354 | 9656 | 1.418,4 | 1.139,5 | 1.277,4 | 20 | 19 | 39 | 5,4 | 5,0 | 5,2 |

Fonte: SESAI/MS. Dados atualizados em 06/08/2022, sujeitos a revisões.

A distribuição espacial da covid-19 (casos e óbitos) é apresentada nas figuras 6 e 7. Para avaliar a situação epidemiológica para os municípios de abrangência dos DSEI, foram adotados como pontos de corte nos mapas, quatro semanas epidemiológicas anteriores (SE 28/2022 a 31/2022) para servir como referência. Salienta-se que todos os dados são relativos ao ano de 2022.

O indicador de incidência está levemente mais acentuado nos DSEI Altamira, Kaiapó do Mato Grosso e Minas Gerais e Espírito Santo (Figura 6). Neste período não houve óbitos entre as últimas 4 semanas (Figura 7).

Para os indicadores de incidência e mortalidade, as altas taxas para os DSEI, também se observa altas taxas nos municípios de abrangência (Figuras 6 e 7).

É importante também ressaltar o maior atraso na consolidação dos dados de Saúde indígena, quando comparados com os demais. Portanto, estão sujeitos a atualizações.

Figura 6 – Distribuição de incidência (100.000 habitantes) nos DSEI (A), e em municípios brasileiros de abrangência do SASISUS (B). Brasil, SE 28 a 31 de 2022

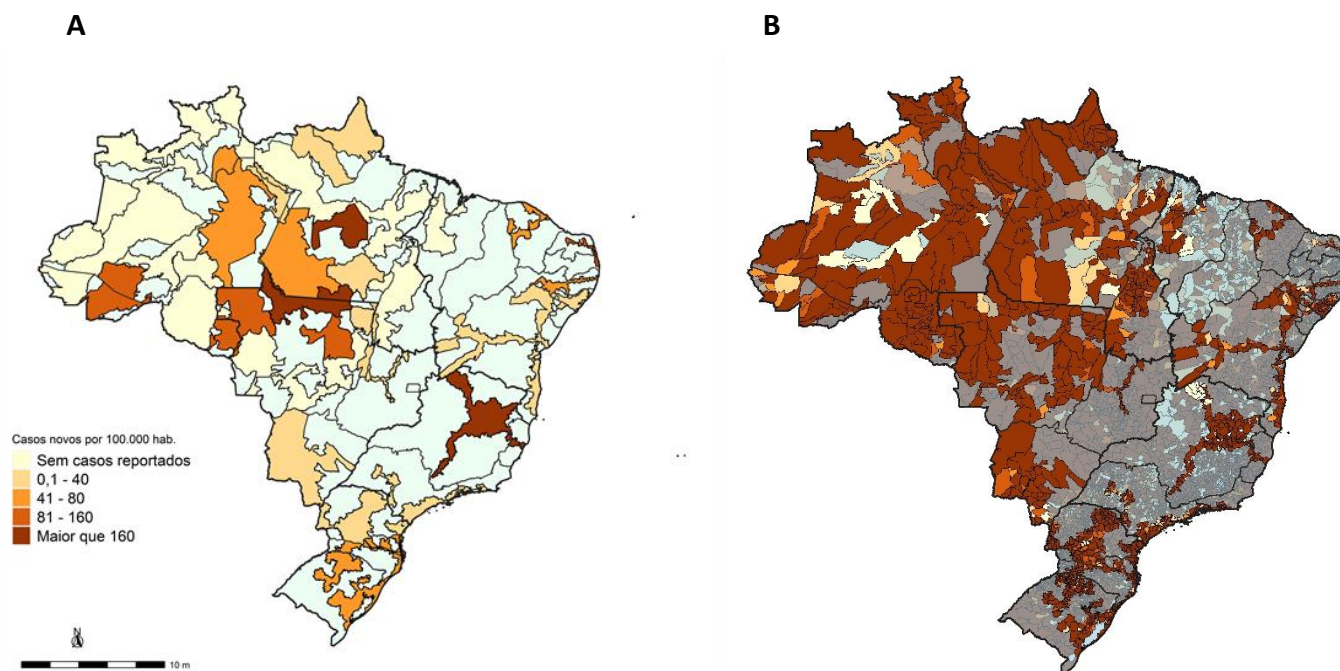

Fonte: (A) SESAI/MS. Fonte: SESAI/MS. Dados atualizados em 06/08/2022, sujeitos a revisões. (B) Painel Coronavírus

Figura 7 – Distribuição da mortalidade (100.000 habitantes) nos DSEI (A), e em municípios brasileiros de abrangência do SASISUS (B). Brasil, SE 28 a 31 de 2022

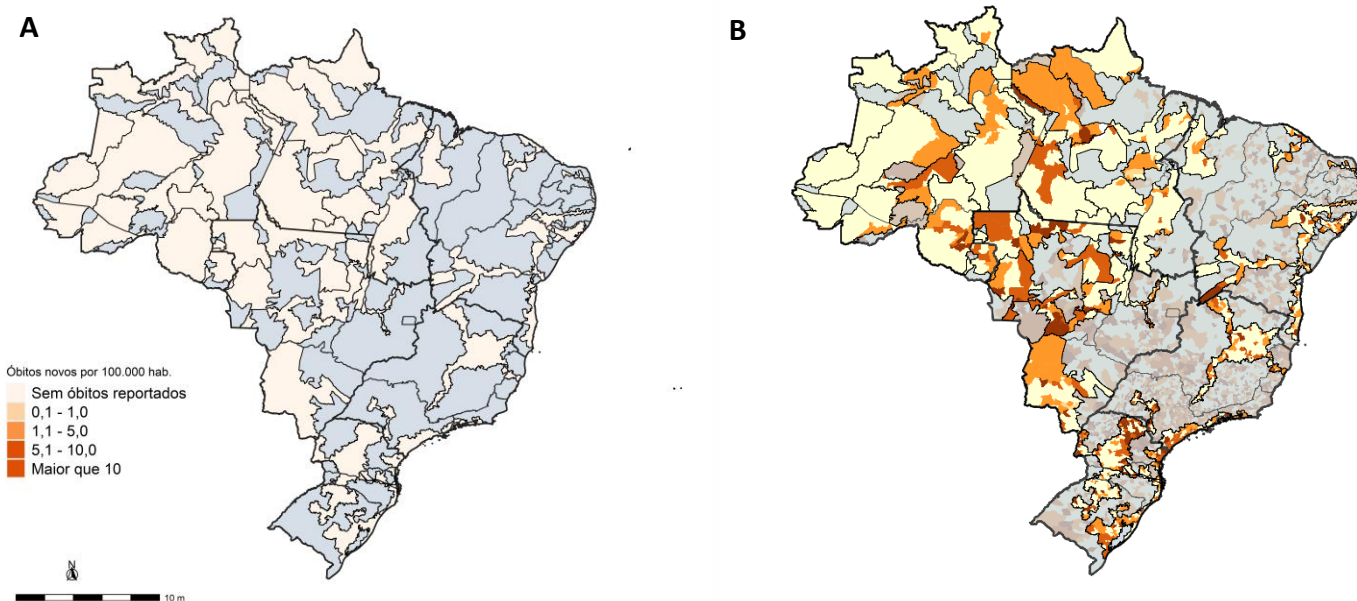

Fonte: (A) SESAI/MS. Fonte: SESAI/MS. Dados atualizados em 06/08/2022, sujeitos a revisões. (B) Painel Coronavírus

Anexos

ANEXO 1. Distribuição dos casos de covid-19 em indígenas assistidos pelo SASISUS, por DSEI e semana epidemiológica de sintomas, SE 1 a SE 52 de 2020

| Dsei | SE 12 | SE 13 | SE 14 | SE 15 | SE 16 | SE 17 | SE 18 | SE 19 | SE 20 | SE 21 | SE 22 | SE 23 | SE 24 | SE 25 | SE 26 | SE 27 | SE 28 | SE 29 | SE 30 | SE 31 | SE 32 | SE 33 | SE 34 | SE 35 | SE 36 | SE 37 | SE 38 | SE 39 | SE 40 | SE 41 | SE 42 | SE 43 | SE 44 | SE 45 | SE 46 | SE 47 | SE 48 | SE 49 | SE 50 | SE 51 | SE 52 | SE 53 | Total geral | |
|--------------------------------|-----------|-----------|-----------|------------|------------|------------|------------|------------|--------------|--------------|--------------|--------------|--------------|--------------|--------------|--------------|--------------|--------------|--------------|--------------|--------------|--------------|--------------|--------------|------------|--------------|------------|------------|------------|------------|------------|------------|------------|------------|------------|------------|------------|------------|------------|------------|------------|------------|---------------|-----|
| ALTAMIRA | 0 | 0 | 0 | 0 | 1 | 0 | 2 | 8 | 22 | 70 | 16 | 20 | 22 | 36 | 44 | 19 | 38 | 34 | 31 | 80 | 6 | 12 | 72 | 21 | 34 | 21 | 43 | 31 | 3 | 3 | 3 | 11 | 11 | 85 | 38 | 56 | 83 | 145 | 173 | 83 | 77 | 1.454 | | |
| ALTO RIO JURUÁ | 0 | 0 | 1 | 0 | 1 | 0 | 0 | 6 | 10 | 28 | 96 | 108 | 130 | 80 | 68 | 40 | 28 | 60 | 15 | 16 | 11 | 15 | 11 | 24 | 25 | 25 | 12 | 7 | 3 | 1 | 0 | 4 | 0 | 3 | 3 | 1 | 4 | 5 | 6 | 0 | 3 | 852 | | |
| ALTO RIO NEGRO | 4 | 2 | 7 | 23 | 17 | 23 | 51 | 100 | 208 | 173 | 167 | 154 | 165 | 194 | 85 | 125 | 96 | 71 | 43 | 33 | 39 | 38 | 27 | 9 | 18 | 52 | 27 | 46 | 12 | 26 | 11 | 8 | 3 | 4 | 6 | 4 | 9 | 18 | 11 | 5 | 16 | 42 | 2.179 | |
| ALTO RIO PURUS | 0 | 0 | 0 | 0 | 0 | 1 | 0 | 5 | 20 | 28 | 42 | 42 | 45 | 42 | 29 | 35 | 57 | 21 | 36 | 21 | 34 | 25 | 8 | 2 | 8 | 6 | 9 | 19 | 7 | 2 | 7 | 2 | 2 | 1 | 6 | 5 | 13 | 12 | 4 | 1 | 0 | 0 | 597 | |
| ALTO RIO SERGIÕES | 1 | 4 | 8 | 37 | 43 | 66 | 101 | 95 | 163 | 133 | 88 | 123 | 170 | 121 | 92 | 62 | 87 | 62 | 61 | 68 | 41 | 41 | 33 | 21 | 26 | 29 | 27 | 23 | 20 | 60 | 19 | 17 | 19 | 5 | 10 | 7 | 2 | 6 | 11 | 10 | 6 | 28 | 2.046 | |
| ALAGOAS E SERGIPE | 1 | 0 | 0 | 0 | 0 | 0 | 2 | 1 | 0 | 4 | 17 | 11 | 11 | 14 | 13 | 45 | 17 | 13 | 15 | 10 | 11 | 2 | 4 | 1 | 2 | 4 | 2 | 9 | 3 | 7 | 3 | 3 | 3 | 0 | 2 | 2 | 0 | 1 | 1 | 3 | 1 | 5 | 243 | |
| AMAPÁ E NORTE DO PARÁ | 1 | 0 | 0 | 1 | 1 | 0 | 4 | 10 | 89 | 139 | 129 | 159 | 70 | 52 | 43 | 44 | 45 | 12 | 11 | 4 | 12 | 22 | 8 | 1 | 12 | 14 | 9 | 3 | 3 | 0 | 0 | 0 | 2 | 2 | 10 | 10 | 1 | 2 | 11 | 10 | 5 | 7 | 959 | |
| ARAGUAJÁ | 0 | 0 | 0 | 0 | 0 | 0 | 0 | 0 | 1 | 0 | 0 | 2 | 0 | 8 | 12 | 37 | 28 | 36 | 27 | 24 | 24 | 20 | 14 | 12 | 38 | 6 | 10 | 7 | 4 | 2 | 0 | 0 | 0 | 0 | 1 | 1 | 0 | 3 | 5 | 4 | 1 | 2 | 329 | |
| BAHIA | 0 | 0 | 0 | 0 | 0 | 0 | 1 | 0 | 4 | 10 | 12 | 9 | 17 | 20 | 31 | 47 | 51 | 97 | 124 | 77 | 63 | 74 | 108 | 21 | 68 | 74 | 40 | 15 | 14 | 19 | 10 | 28 | 41 | 53 | 7 | 13 | 6 | 20 | 21 | 13 | 4 | 6 | 1.219 | |
| CEARÁ | 0 | 0 | 6 | 2 | 7 | 14 | 27 | 51 | 73 | 40 | 44 | 67 | 31 | 22 | 16 | 21 | 12 | 15 | 13 | 42 | 9 | 56 | 38 | 28 | 33 | 24 | 29 | 34 | 23 | 17 | 5 | 7 | 12 | 10 | 11 | 16 | 10 | 13 | 9 | 18 | 7 | 5 | 918 | |
| CUJABÁ | 0 | 0 | 0 | 1 | 1 | 0 | 0 | 0 | 1 | 0 | 0 | 9 | 27 | 76 | 106 | 142 | 129 | 106 | 62 | 119 | 58 | 130 | 225 | 35 | 5 | 7 | 6 | 31 | 1 | 8 | 0 | 0 | 0 | 0 | 0 | 0 | 0 | 1 | 1 | 5 | 1 | 6 | 1.299 | |
| GUAMÁ-TOCANTINS | 2 | 1 | 9 | 7 | 6 | 9 | 30 | 61 | 240 | 171 | 92 | 147 | 129 | 134 | 69 | 72 | 36 | 22 | 25 | 7 | 15 | 55 | 14 | 9 | 13 | 8 | 5 | 32 | 12 | 12 | 14 | 15 | 6 | 16 | 8 | 1 | 1 | 1 | 5 | 2 | 2 | 1.516 | | |
| INTERIOR SUL | 1 | 0 | 0 | 0 | 0 | 2 | 8 | 12 | 65 | 70 | 94 | 69 | 81 | 100 | 105 | 78 | 73 | 78 | 123 | 163 | 248 | 205 | 92 | 114 | 44 | 43 | 71 | 75 | 68 | 111 | 70 | 56 | 104 | 34 | 32 | 71 | 68 | 35 | 14 | 17 | 14 | 22 | 2.730 | |
| KAIAPÓ DO MATO GROSSO | 0 | 0 | 0 | 0 | 0 | 0 | 0 | 0 | 0 | 3 | 1 | 1 | 0 | 1 | 14 | 22 | 20 | 12 | 21 | 36 | 43 | 34 | 49 | 43 | 23 | 33 | 57 | 141 | 145 | 79 | 48 | 63 | 20 | 2 | 2 | 8 | 23 | 5 | 3 | 4 | 3 | 959 | | |
| KAIAPÓ DO PARÁ | 0 | 0 | 0 | 1 | 0 | 3 | 24 | 32 | 50 | 208 | 342 | 345 | 44 | 44 | 28 | 0 | 1 | 8 | 3 | 6 | 1 | 3 | 5 | 2 | 9 | 0 | 0 | 0 | 3 | 0 | 0 | 0 | 0 | 2 | 40 | 4 | 5 | 0 | 0 | 1 | 4 | 4 | 1.222 | |
| LESTE DE RORAIMA | 1 | 0 | 2 | 1 | 1 | 3 | 12 | 15 | 53 | 65 | 130 | 257 | 219 | 424 | 242 | 311 | 164 | 100 | 84 | 57 | 63 | 54 | 17 | 7 | 24 | 26 | 28 | 61 | 41 | 47 | 25 | 45 | 26 | 96 | 241 | 101 | 62 | 118 | 66 | 153 | 20 | 93 | 3.555 | |
| LITORAL SUL | 0 | 0 | 0 | 0 | 0 | 1 | 2 | 3 | 7 | 2 | 5 | 26 | 13 | 86 | 54 | 38 | 42 | 17 | 22 | 25 | 24 | 28 | 44 | 38 | 42 | 31 | 41 | 67 | 55 | 94 | 42 | 61 | 20 | 31 | 27 | 22 | 8 | 19 | 11 | 24 | 18 | 54 | 1.144 | |
| MANAUS | 0 | 11 | 7 | 9 | 14 | 26 | 22 | 28 | 72 | 76 | 79 | 72 | 28 | 13 | 12 | 44 | 48 | 29 | 18 | 15 | 67 | 18 | 6 | 10 | 25 | 14 | 2 | 0 | 20 | 16 | 5 | 3 | 7 | 1 | 5 | 12 | 23 | 24 | 18 | 5 | 15 | 64 | 984 | |
| MARANHÃO | 0 | 1 | 0 | 0 | 0 | 0 | 32 | 30 | 59 | 103 | 155 | 196 | 252 | 295 | 154 | 64 | 57 | 26 | 17 | 46 | 17 | 16 | 9 | 3 | 6 | 32 | 22 | 36 | 22 | 17 | 5 | 4 | 0 | 0 | 18 | 4 | 0 | 0 | 0 | 0 | 0 | 0 | 1.698 | |
| MATO GROSSO DO SUL | 0 | 0 | 0 | 0 | 0 | 0 | 4 | 31 | 40 | 24 | 21 | 17 | 41 | 31 | 48 | 72 | 217 | 388 | 357 | 471 | 313 | 440 | 340 | 169 | 97 | 71 | 52 | 70 | 39 | 36 | 70 | 41 | 63 | 66 | 73 | 53 | 51 | 46 | 61 | 82 | 44 | 4.039 | | |
| MÉDIO RIO PURUS | 0 | 0 | 1 | 2 | 3 | 1 | 2 | 3 | 1 | 1 | 1 | 10 | 1 | 12 | 13 | 48 | 14 | 21 | 11 | 11 | 20 | 11 | 50 | 22 | 34 | 88 | 11 | 1 | 2 | 21 | 9 | 2 | 10 | 1 | 0 | 7 | 9 | 6 | 25 | 4 | 3 | 0 | 492 | |
| MÉDIO RIO SOLIMÕES E AFLUENTES | 1 | 0 | 0 | 1 | 4 | 13 | 14 | 22 | 27 | 16 | 25 | 24 | 15 | 30 | 16 | 31 | 37 | 33 | 42 | 8 | 12 | 38 | 23 | 16 | 48 | 62 | 74 | 29 | 14 | 24 | 21 | 5 | 0 | 0 | 1 | 5 | 2 | 4 | 1 | 0 | 0 | 2 | 740 | |
| MINAS GERAIS E ESPÍRITO SANTO | 0 | 0 | 0 | 0 | 2 | 1 | 0 | 0 | 0 | 1 | 4 | 4 | 9 | 16 | 12 | 13 | 19 | 17 | 15 | 15 | 15 | 16 | 6 | 11 | 9 | 10 | 5 | 3 | 2 | 3 | 5 | 3 | 7 | 14 | 9 | 7 | 16 | 28 | 36 | 31 | 30 | 394 | | |
| PARINTINS | 0 | 0 | 4 | 7 | 10 | 4 | 4 | 5 | 10 | 6 | 11 | 4 | 2 | 0 | 2 | 1 | 2 | 6 | 5 | 14 | 3 | 4 | 6 | 6 | 6 | 8 | 12 | 37 | 19 | 21 | 31 | 42 | 67 | 44 | 18 | 51 | 32 | 31 | 23 | 10 | 0 | 1 | 15 | 578 |
| PERNAMBUCO | 0 | 0 | 0 | 2 | 16 | 22 | 26 | 39 | 27 | 12 | 8 | 15 | 13 | 16 | 12 | 19 | 14 | 12 | 17 | 15 | 14 | 5 | 10 | 10 | 14 | 12 | 23 | 28 | 29 | 8 | 7 | 8 | 4 | 21 | 12 | 28 | 16 | 25 | 17 | 18 | 10 | 29 | 633 | |
| PORTO VELHO | 0 | 0 | 1 | 0 | 0 | 0 | 4 | 6 | 7 | 8 | 28 | 44 | 84 | 57 | 31 | 99 | 128 | 101 | 40 | 37 | 37 | 45 | 10 | 7 | 57 | 28 | 8 | 1 | 12 | 16 | 11 | 51 | 42 | 12 | 7 | 6 | 13 | 16 | 39 | 54 | 56 | 29 | 1.232 | |
| POTIGUARA | 0 | 0 | 0 | 0 | 0 | 1 | 3 | 6 | 18 | 9 | 16 | 38 | 55 | 50 | 39 | 28 | 39 | 45 | 24 | 25 | 27 | 27 | 19 | 25 | 14 | 8 | 4 | 2 | 6 | 7 | 12 | 9 | 9 | 10 | 2 | 67 | 11 | 3 | 1 | 6 | 7 | 3 | 675 | |
| RIO TAPAKÓS | 0 | 0 | 0 | 0 | 0 | 3 | 2 | 7 | 15 | 31 | 54 | 67 | 89 | 160 | 339 | 287 | 112 | 121 | 88 | 53 | 65 | 66 | 66 | 10 | 18 | 62 | 23 | 11 | 10 | 1 | 0 | 3 | 6 | 0 | 0 | 0 | 0 | 0 | 0 | 0 | 1 | 0 | 1.962 | |
| TOCANTINS | 0 | 0 | 0 | 0 | 0 | 0 | 1 | 0 | 1 | 0 | 1 | 3 | 12 | 61 | 174 | 133 | 104 | 58 | 38 | 18 | 33 | 127 | 40 | 11 | 9 | 50 | 10 | 10 | 6 | 19 | 3 | 3 | 0 | 0 | 0 | 1 | 0 | 9 | 46 | 42 | 19 | 39 | 1.081 | |
| VALE DO JAVARI | 0 | 0 | 2 | 4 | 1 | 1 | 1 | 2 | 10 | 20 | 62 | 63 | 28 | 45 | 23 | 8 | 57 | 34 | 42 | 47 | 6 | 16 | 14 | 3 | 16 | 7 | 6 | 14 | 20 | 46 | 82 | 24 | 11 | 4 | 5 | 0 | 10 | 18 | 9 | 5 | 6 | 27 | 799 | |
| VILHENA | 0 | 1 | 0 | 0 | 0 | 0 | 0 | 0 | 0 | 0 | 0 | 0 | 5 | 24 | 27 | 89 | 76 | 71 | 58 | 63 | 149 | 41 | 24 | 32 | 13 | 26 | 10 | 2 | 3 | 0 | 4 | 1 | 1 | 0 | 1 | 6 | 1 | 2 | 7 | 13 | 37 | 787 | | |
| XAVANTE | 0 | 0 | 0 | 1 | 0 | 0 | 0 | 2 | 5 | 1 | 13 | 50 | 82 | 67 | 47 | 35 | 50 | 26 | 47 | 51 | 56 | 13 | 24 | 82 | 21 | 36 | 28 | 16 | 26 | 25 | 15 | 5 | 5 | 13 | 1 | 1 | 20 | 9 | 2 | 5 | 2 | 6 | 888 | |
| XINGU | 0 | 0 | 0 | 0 | 0 | 0 | 0 | 0 | 0 | 0 | 3 | 5 | 13 | 30 | 20 | 46 | 89 | 56 | 23 | 21 | 21 | 16 | 17 | 14 | 19 | 37 | 8 | 12 | 11 | 13 | 8 | 4 | 11 | 14 | 12 | 17 | 21 | 83 | 49 | 52 | 39 | 55 | 839 | |
| YANOMAMI | 1 | 0 | 0 | 2 | 0 | 1 | 12 | 15 | 19 | 17 | 30 | 25 | 42 | 27 | 29 | 53 | 59 | 52 | 71 | 80 | 47 | 56 | 28 | 5 | 63 | 80 | 82 | 96 | 37 | 41 | 31 | 64 | 29 | 24 | 11 | 34 | 6 | 8 | 26 | 94 | 109 | 37 | 1.543 | |
| Total geral | 13 | 20 | 48 | 100 | 131 | 192 | 369 | 558 | 1.288 | 1.280 | 1.653 | 2.193 | 2.260 | 2.586 | 1.988 | 2.019 | 1.982 | 1.670 | 1.719 | 1.591 | 1.753 | 1.746 | 1.515 | 1.029 | 987 | 1.062 | 828 | 877 | 753 | 888 | 579 | 624 | 539 | 474 | 696 | 597 | 478 | 655 | 640 | 840 | 580 | 776 | 42.585 | |

Fonte: SESAI/MS. Dados atualizados em 06/08/2022, sujeitos a revisões.

ANEXO 2. Distribuição dos casos de covid-19 em indígenas assistidos pelo SASISUS, por DSEI e semana epidemiológica de sintomas, SE 1 a SE 52 de 2021

| Dsei | SE 1 | SE 2 | SE 3 | SE 4 | SE 5 | SE 6 | SE 7 | SE 8 | SE 9 | SE 10 | SE 11 | SE 12 | SE 13 | SE 14 | SE 15 | SE 16 | SE 17 | SE 18 | SE 19 | SE 20 | SE 21 | SE 22 | SE 23 | SE 24 | SE 25 | SE 26 | SE 27 | SE 28 | SE 29 | SE 30 | SE 31 | SE 32 | SE 33 | SE 34 | SE 35 | SE 36 | SE 37 | SE 38 | SE 39 | SE 40 | SE 41 | SE 42 | SE 43 | SE 44 | SE 45 | SE 46 | SE 47 | SE 48 | SE 49 | SE 50 | SE 51 | SE 52 | Total geral | |
|--------------------------------|------|------|------|------|------|------|------|------|------|-------|-------|-------|-------|-------|-------|-------|-------|-------|-------|-------|-------|-------|-------|-------|-------|-------|-------|-------|-------|-------|-------|-------|-------|-------|-------|-------|-------|-------|-------|-------|-------|-------|-------|-------|-------|-------|-------|-------|-------|-------|-------|-------|-------------|-----|
| ALTAMIRA | 62 | 32 | 18 | 1 | 15 | 21 | 210 | 9 | 8 | 0 | 0 | 0 | 12 | 0 | 1 | 1 | 0 | 1 | 2 | 3 | 0 | 0 | 0 | 0 | 0 | 0 | 7 | 8 | 19 | 20 | 25 | 14 | 2 | 1 | 0 | 0 | 14 | 32 | 29 | 68 | 19 | 55 | 41 | 0 | 4 | 5 | 28 | 15 | 17 | 17 | 5 | 1 | 3 | 845 |
| ALTO RIO JURUÁ | 0 | 1 | 3 | 4 | 12 | 5 | 4 | 4 | 6 | 1 | 3 | 0 | 0 | 1 | 4 | 5 | 7 | 3 | 8 | 4 | 1 | 3 | 0 | 0 | 0 | 0 | 1 | 1 | 1 | 3 | 0 | 0 | 0 | 0 | 0 | 2 | 0 | 1 | 0 | 0 | 0 | 0 | 0 | 1 | 12 | 0 | 0 | 0 | 0 | 0 | 0 | 101 | | |
| ALTO RIO NEGRO | 37 | 27 | 24 | 16 | 9 | 9 | 9 | 6 | 8 | 3 | 6 | 5 | 4 | 3 | 7 | 8 | 3 | 2 | 3 | 1 | 1 | 0 | 6 | 1 | 0 | 2 | 1 | 8 | 0 | 3 | 1 | 1 | 0 | 0 | 0 | 1 | 1 | 0 | 0 | 0 | 0 | 2 | 1 | 0 | 0 | 0 | 0 | 0 | 0 | 0 | 219 | | | |
| ALTO RIO PURUS | 3 | 3 | 10 | 9 | 6 | 2 | 4 | 4 | 3 | 1 | 0 | 2 | 0 | 0 | 1 | 1 | 1 | 0 | 2 | 1 | 2 | 0 | 0 | 0 | 0 | 0 | 0 | 0 | 0 | 1 | 0 | 0 | 0 | 1 | 2 | 4 | 1 | 0 | 0 | 0 | 0 | 0 | 0 | 0 | 0 | 0 | 1 | 0 | 0 | 1 | 2 | 68 | | |
| ALTO RIO SOLIMÕES | 17 | 28 | 31 | 18 | 22 | 17 | 15 | 8 | 12 | 14 | 12 | 24 | 21 | 13 | 2 | 2 | 5 | 7 | 9 | 9 | 4 | 1 | 0 | 0 | 2 | 4 | 3 | 8 | 2 | 1 | 3 | 2 | 3 | 1 | 2 | 4 | 22 | 8 | 2 | 1 | 6 | 5 | 6 | 6 | 10 | 15 | 16 | 6 | 12 | 13 | 0 | 0 | 454 | |
| ALAGOAS E SERGIPE | 12 | 7 | 22 | 11 | 5 | 7 | 9 | 11 | 9 | 2 | 7 | 3 | 0 | 0 | 1 | 2 | 7 | 14 | 6 | 17 | 19 | 30 | 38 | 41 | 15 | 19 | 7 | 1 | 4 | 2 | 2 | 4 | 2 | 2 | 0 | 0 | 2 | 0 | 0 | 0 | 0 | 0 | 1 | 1 | 0 | 0 | 0 | 1 | 3 | 4 | 350 | | | |
| AMAPÁ E NORTE DO PARÁ | 9 | 6 | 3 | 1 | 2 | 1 | 0 | 0 | 1 | 0 | 0 | 1 | 1 | 1 | 1 | 1 | 0 | 0 | 2 | 11 | 6 | 14 | 10 | 8 | 10 | 14 | 13 | 30 | 12 | 11 | 15 | 41 | 25 | 14 | 3 | 3 | 3 | 4 | 2 | 4 | 37 | 59 | 65 | 44 | 25 | 13 | 14 | 8 | 11 | 9 | 18 | 46 | 633 | |
| ARAGUAIA | 4 | 12 | 0 | 0 | 1 | 2 | 0 | 0 | 0 | 0 | 0 | 0 | 0 | 0 | 0 | 0 | 1 | 0 | 0 | 0 | 1 | 1 | 0 | 0 | 1 | 9 | 0 | 0 | 0 | 0 | 0 | 0 | 0 | 1 | 1 | 0 | 3 | 3 | 0 | 0 | 0 | 0 | 0 | 0 | 0 | 0 | 0 | 0 | 0 | 13 | 53 | | | |
| BAHIA | 21 | 14 | 6 | 12 | 9 | 17 | 29 | 27 | 11 | 25 | 17 | 9 | 6 | 5 | 9 | 7 | 8 | 7 | 22 | 18 | 27 | 30 | 19 | 31 | 20 | 14 | 33 | 23 | 8 | 3 | 4 | 6 | 4 | 12 | 12 | 16 | 18 | 18 | 24 | 16 | 17 | 23 | 17 | 19 | 27 | 42 | 30 | 10 | 10 | 5 | 1 | 17 | 835 | |
| CEARÁ | 19 | 12 | 11 | 15 | 25 | 22 | 29 | 41 | 44 | 25 | 27 | 16 | 11 | 23 | 12 | 21 | 22 | 51 | 72 | 43 | 38 | 28 | 31 | 9 | 12 | 5 | 37 | 44 | 58 | 13 | 19 | 12 | 2 | 26 | 16 | 4 | 0 | 1 | 0 | 4 | 1 | 3 | 5 | 5 | 2 | 3 | 4 | 3 | 1 | 0 | 2 | 13 | 942 | |
| CUIABÁ | 8 | 4 | 0 | 0 | 0 | 0 | 0 | 0 | 0 | 2 | 3 | 0 | 0 | 0 | 2 | 0 | 0 | 1 | 19 | 11 | 2 | 5 | 2 | 4 | 2 | 0 | 2 | 0 | 0 | 0 | 0 | 1 | 1 | 0 | 4 | 49 | 10 | 0 | 0 | 1 | 2 | 0 | 0 | 1 | 0 | 0 | 0 | 0 | 0 | 0 | 0 | 137 | | |
| GUAMÁ-TOCANTINS | 4 | 6 | 3 | 13 | 4 | 3 | 5 | 4 | 4 | 1 | 3 | 1 | 0 | 3 | 0 | 5 | 1 | 0 | 0 | 0 | 0 | 0 | 0 | 0 | 0 | 1 | 9 | 2 | 0 | 4 | 0 | 12 | 0 | 0 | 0 | 0 | 0 | 0 | 0 | 0 | 1 | 0 | 0 | 0 | 3 | 5 | 1 | 0 | 9 | 1 | 0 | 108 | | |
| INTERIOR SUL | 21 | 23 | 18 | 23 | 57 | 35 | 66 | 69 | 57 | 35 | 21 | 16 | 20 | 9 | 9 | 8 | 34 | 14 | 21 | 29 | 39 | 14 | 22 | 18 | 13 | 21 | 13 | 11 | 9 | 10 | 2 | 11 | 9 | 43 | 40 | 51 | 81 | 56 | 71 | 46 | 59 | 59 | 44 | 54 | 28 | 20 | 15 | 10 | 11 | 4 | 2 | 6 | 1.477 | |
| KAIAPÓ DO MATO GROSSO | 4 | 12 | 13 | 0 | 5 | 7 | 5 | 26 | 77 | 46 | 31 | 12 | 14 | 30 | 30 | 8 | 11 | 6 | 9 | 5 | 5 | 7 | 5 | 6 | 2 | 3 | 2 | 3 | 8 | 0 | 4 | 0 | 0 | 1 | 4 | 13 | 0 | 1 | 0 | 0 | 0 | 1 | 10 | 20 | 7 | 18 | 14 | 18 | 6 | 6 | 27 | 18 | 560 | |
| KAIAPÓ DO PARÁ | 1 | 4 | 0 | 0 | 0 | 0 | 0 | 0 | 0 | 2 | 3 | 0 | 0 | 0 | 0 | 0 | 3 | 3 | 8 | 1 | 4 | 2 | 1 | 2 | 8 | 3 | 0 | 1 | 0 | 0 | 1 | 0 | 1 | 2 | 1 | 2 | 1 | 2 | 1 | 2 | 0 | 0 | 0 | 0 | 0 | 0 | 1 | 1 | 2 | 0 | 1 | 1 | 69 | |
| LESTE DE RORAIMA | 46 | 186 | 36 | 70 | 31 | 46 | 29 | 17 | 56 | 27 | 9 | 7 | 7 | 12 | 25 | 22 | 15 | 9 | 7 | 3 | 3 | 13 | 9 | 13 | 7 | 12 | 23 | 12 | 21 | 19 | 17 | 9 | 12 | 9 | 23 | 23 | 13 | 5 | 6 | 7 | 9 | 4 | 6 | 7 | 3 | 1 | 0 | 6 | 2 | 0 | 3 | 4 | 961 | |
| LITORAL SUL | 36 | 58 | 36 | 16 | 27 | 36 | 19 | 10 | 7 | 14 | 12 | 5 | 6 | 3 | 21 | 11 | 23 | 7 | 16 | 29 | 27 | 25 | 31 | 10 | 5 | 3 | 15 | 4 | 4 | 0 | 11 | 8 | 5 | 6 | 9 | 24 | 49 | 98 | 45 | 54 | 31 | 67 | 52 | 16 | 22 | 23 | 6 | 1 | 4 | 4 | 1 | 0 | 1.052 | |
| MANAUS | 72 | 36 | 35 | 26 | 17 | 38 | 17 | 0 | 8 | 9 | 0 | 2 | 10 | 4 | 2 | 0 | 2 | 1 | 5 | 0 | 1 | 0 | 2 | 1 | 2 | 4 | 5 | 2 | 3 | 5 | 7 | 5 | 0 | 0 | 1 | 0 | 0 | 0 | 2 | 2 | 1 | 0 | 0 | 0 | 6 | 2 | 10 | 17 | 2 | 0 | 0 | 369 | | |
| MARANHÃO | 2 | 2 | 0 | 1 | 0 | 2 | 3 | 3 | 4 | 3 | 7 | 2 | 2 | 9 | 2 | 8 | 6 | 1 | 2 | 2 | 0 | 0 | 0 | 3 | 0 | 0 | 6 | 14 | 11 | 8 | 14 | 2 | 1 | 2 | 1 | 5 | 1 | 2 | 11 | 3 | 5 | 3 | 0 | 2 | 6 | 16 | 9 | 12 | 2 | 2 | 0 | 6 | 208 | |
| MATO GROSSO DO SUL | 50 | 49 | 35 | 27 | 39 | 15 | 11 | 16 | 21 | 23 | 13 | 7 | 5 | 10 | 6 | 7 | 4 | 23 | 16 | 23 | 23 | 14 | 6 | 15 | 10 | 8 | 7 | 11 | 2 | 6 | 6 | 3 | 1 | 8 | 13 | 20 | 14 | 16 | 24 | 18 | 12 | 52 | 87 | 128 | 109 | 83 | 53 | 32 | 4 | 0 | 3 | 6 | 1.194 | |
| MEDIO RIO PURUS | 3 | 4 | 2 | 0 | 1 | 4 | 3 | 0 | 3 | 8 | 13 | 7 | 0 | 0 | 8 | 1 | 6 | 0 | 0 | 2 | 0 | 0 | 3 | 1 | 0 | 0 | 1 | 0 | 0 | 0 | 0 | 0 | 0 | 2 | 0 | 0 | 1 | 1 | 0 | 0 | 1 | 0 | 0 | 0 | 0 | 0 | 0 | 0 | 0 | 0 | 0 | 0 | 0 | 75 |
| MEDIO RIO SOLIMÕES E AFLUENTES | 8 | 18 | 4 | 2 | 0 | 1 | 2 | 1 | 3 | 2 | 2 | 1 | 1 | 0 | 0 | 1 | 1 | 6 | 5 | 3 | 0 | 0 | 0 | 6 | 10 | 1 | 0 | 0 | 0 | 0 | 1 | 0 | 0 | 0 | 0 | 0 | 0 | 0 | 2 | 33 | 8 | 4 | 3 | 0 | 1 | 2 | 0 | 0 | 0 | 0 | 0 | 0 | 133 | |
| MINAS GERAIS E ESPÍRITO SANTO | 28 | 36 | 44 | 37 | 36 | 28 | 24 | 15 | 11 | 10 | 6 | 23 | 26 | 13 | 26 | 9 | 8 | 6 | 17 | 17 | 29 | 23 | 41 | 14 | 7 | 15 | 15 | 5 | 14 | 6 | 7 | 21 | 41 | 36 | 29 | 23 | 12 | 11 | 7 | 4 | 8 | 8 | 15 | 12 | 25 | 12 | 13 | 21 | 922 | | | | | |
| PARINTINS | 9 | 18 | 13 | 4 | 3 | 3 | 4 | 3 | 3 | 2 | 1 | 1 | 2 | 0 | 0 | 0 | 0 | 0 | 0 | 0 | 0 | 1 | 2 | 2 | 2 | 1 | 0 | 2 | 0 | 0 | 0 | 0 | 0 | 0 | 0 | 0 | 0 | 0 | 0 | 0 | 0 | 0 | 0 | 0 | 0 | 0 | 0 | 0 | 3 | 1 | 0 | 1 | 81 | |
| PERNAMBUCO | 25 | 38 | 27 | 11 | 5 | 3 | 3 | 5 | 3 | 1 | 3 | 7 | 5 | 5 | 7 | 13 | 18 | 24 | 30 | 15 | 9 | 10 | 17 | 23 | 5 | 6 | 11 | 1 | 7 | 7 | 6 | 2 | 0 | 1 | 2 | 4 | 7 | 8 | 2 | 2 | 0 | 3 | 10 | 11 | 19 | 11 | 5 | 6 | 18 | 51 | 13 | 10 | 535 | |
| PORTO VELHO | 53 | 43 | 31 | 18 | 10 | 53 | 21 | 18 | 21 | 6 | 13 | 43 | 20 | 19 | 7 | 5 | 9 | 15 | 30 | 36 | 0 | 3 | 2 | 0 | 1 | 4 | 0 | 1 | 3 | 2 | 2 | 3 | 0 | 0 | 0 | 0 | 1 | 0 | 1 | 3 | 0 | 0 | 1 | 1 | 2 | 6 | 9 | 2 | 9 | 2 | 5 | 534 | | |
| POTIGUARA | 6 | 8 | 8 | 5 | 10 | 5 | 2 | 3 | 16 | 1 | 23 | 54 | 3 | 4 | 2 | 9 | 6 | 7 | 14 | 12 | 5 | 3 | 5 | 3 | 3 | 1 | 3 | 3 | 4 | 3 | 3 | 6 | 2 | 1 | 12 | 1 | 2 | 1 | 3 | 0 | 4 | 1 | 3 | 1 | 0 | 0 | 1 | 3 | 6 | 4 | 0 | 6 | 291 | |
| RIO TAPAJÓS | 0 | 0 | 0 | 1 | 10 | 18 | 38 | 20 | 19 | 21 | 24 | 4 | 1 | 2 | 15 | 13 | 4 | 3 | 4 | 10 | 3 | 3 | 8 | 5 | 27 | 9 | 5 | 3 | 3 | 6 | 5 | 7 | 11 | 7 | 1 | 0 | 0 | 10 | 2 | 0 | 0 | 0 | 0 | 0 | 2 | 6 | 6 | 16 | 13 | 11 | 1 | 1 | 378 | |
| TOCANTINS | 46 | 31 | 10 | 5 | 1 | 0 | 0 | 1 | 2 | 3 | 6 | 6 | 5 | 2 | 0 | 4 | 2 | 1 | 5 | 2 | 0 | 1 | 1 | 0 | 1 | 9 | 0 | 0 | 2 | 2 | 9 | 2 | 0 | 2 | 0 | 0 | 1 | 0 | 0 | 4 | 0 | 0 | 0 | 0 | 6 | 8 | 14 | 8 | 0 | 1 | 1 | 204 | | |
| VALE DO JAVARI | 15 | 4 | 5 | 0 | 0 | 2 | 1 | 0 | 0 | 0 | 0 | 1 | 0 | 0 | 0 | 0 | 1 | 2 | 2 | 4 | 2 | 3 | 3 | 0 | 0 | 5 | 2 | 0 | 0 | 0 | 0 | 0 | 0 | 0 | 0 | 20 | 2 | 0 | 2 | 2 | 0 | 0 | 0 | 4 | 2 | 0 | 1 | 7 | 0 | 0 | 0 | 93 | | |
| VILHENA | 79 | 32 | 21 | 23 | 19 | 12 | 7 | 14 | 34 | 18 | 14 | 8 | 9 | 15 | 10 | 6 | 1 | 0 | 3 | 24 | 15 | 5 | 4 | 3 | 1 | 1 | 1 | 0 | 1 | 8 | 5 | 2 | 0 | 0 | 0 | 1 | 5 | 3 | 0 | 1 | 51 | 38 | 12 | 10 | 14 | 7 | 13 | 0 | 1 | 1 | 1 | 1 | 554 | |
| XAVANTE | 5 | 7 | 1 | 4 | 4 | 5 | 3 | 3 | 1 | 7 | 4 | 4 | 1 | 0 | 1 | 9 | 6 | 4 | 1 | 3 | 7 | 11 | 6 | 18 | 4 | 0 | 6 | 0 | 0 | 0 | 21 | 0 | 3 | 1 | 4 | 2 | 1 | 0 | 2 | 0 | 0 | 0 | 0 | 0 | 1 | 0 | 0 | 0 | 0 | 1 | 4 | 165 | | |
| XINGU | 46 | 57 | 35 | 7 | 28 | 11 | 13 | 6 | 0 | 18 | 42 | 14 | 3 | 6 | 10 | 49 | 51 | 42 | 38 | 111 | 62 | 22 | 14 | 7 | 1 | 4 | 10 | 2 | 12 | 2 | 0 | 0 | 5 | 3 | 0 | 3 | 0 | 0 | 0 | 0 | 0 | 0 | 0 | 0 | 0 | 4 | 8 | 1 | 20 | 28 | 795 | | | |
| YANOMAMI | 61 | 60 | 80 | 52 | 38 | 38 | 27 | 35 | 15 | 17 | 31 | 4 | 7 | 4 | 1 | 2 | 0 | 0 | 1 | 4 | 2 | 1 | 49 | 24 | 4 | 3 | 0 | 2 | 3 | 1 | 0 | 1 | 6 | 4 | 0 | 2 | 0 | 1 | 0 | 0 | 1 | 2 | 2 | 4 | 4 | 1 | 0 | 1 | 0 | 2 | 0 | 0 | 5 | |

ANEXO 3. Distribuição dos óbitos por covid-19 em indígenas assistidos pelo SASISUS, por DSEI e semana epidemiológica do óbito, SE 12 a SE 53 de 2020

| Dsei | SE 12 | SE 13 | SE 14 | SE 15 | SE 16 | SE 17 | SE 18 | SE 19 | SE 20 | SE 21 | SE 22 | SE 23 | SE 24 | SE 25 | SE 26 | SE 27 | SE 28 | SE 29 | SE 30 | SE 31 | SE 32 | SE 33 | SE 34 | SE 35 | SE 36 | SE 37 | SE 38 | SE 39 | SE 40 | SE 41 | SE 42 | SE 43 | SE 44 | SE 45 | SE 46 | SE 47 | SE 48 | SE 49 | SE 50 | SE 51 | SE 52 | SE 53 | Total geral | | | |
|--------------------------------|----------|----------|----------|----------|----------|----------|----------|-----------|-----------|-----------|-----------|-----------|-----------|-----------|-----------|-----------|-----------|-----------|-----------|-----------|-----------|-----------|-----------|-----------|-----------|----------|-----------|----------|----------|----------|----------|----------|----------|----------|----------|----------|----------|----------|----------|----------|----------|----------|-------------|----|----|----|
| ALAGOAS E SERGIPE | 0 | 0 | 0 | 0 | 0 | 0 | 0 | 0 | 0 | 0 | 1 | 0 | 0 | 1 | 0 | 0 | 0 | 0 | 0 | 1 | 0 | 0 | 1 | 0 | 0 | 0 | 0 | 0 | 0 | 0 | 0 | 0 | 0 | 0 | 0 | 0 | 0 | 0 | 0 | 0 | 1 | 0 | 0 | 0 | 5 | |
| ALTAMIRA | 0 | 0 | 0 | 0 | 0 | 0 | 0 | 0 | 0 | 0 | 0 | 0 | 0 | 0 | 0 | 0 | 0 | 0 | 0 | 0 | 0 | 0 | 0 | 0 | 0 | 0 | 1 | 0 | 0 | 0 | 0 | 0 | 0 | 0 | 0 | 0 | 0 | 0 | 0 | 0 | 0 | 0 | 1 | 0 | 2 | |
| ALTO RIO JURUÁ | 0 | 0 | 0 | 0 | 0 | 0 | 0 | 0 | 0 | 0 | 0 | 0 | 0 | 1 | 1 | 2 | 2 | 0 | 1 | 0 | 1 | 0 | 1 | 0 | 1 | 0 | 0 | 0 | 0 | 1 | 0 | 0 | 0 | 0 | 0 | 0 | 0 | 0 | 0 | 0 | 0 | 0 | 0 | 0 | 10 | |
| ALTO RIO NEGRO | 0 | 0 | 0 | 0 | 0 | 0 | 0 | 2 | 1 | 1 | 2 | 1 | 3 | 0 | 1 | 0 | 1 | 0 | 0 | 0 | 0 | 0 | 0 | 1 | 0 | 0 | 0 | 0 | 0 | 0 | 0 | 0 | 0 | 0 | 0 | 0 | 0 | 0 | 0 | 0 | 0 | 0 | 0 | 1 | 0 | 14 |
| ALTO RIO PURUS | 0 | 0 | 0 | 0 | 0 | 0 | 0 | 0 | 0 | 0 | 1 | 1 | 0 | 1 | 1 | 0 | 0 | 1 | 0 | 0 | 0 | 0 | 0 | 0 | 0 | 0 | 0 | 0 | 0 | 0 | 0 | 0 | 0 | 0 | 0 | 0 | 0 | 0 | 0 | 0 | 0 | 0 | 0 | 0 | 5 | |
| ALTO RIO SOLIMÕES | 0 | 0 | 0 | 2 | 0 | 0 | 5 | 5 | 2 | 8 | 3 | 1 | 0 | 0 | 1 | 1 | 2 | 0 | 2 | 0 | 0 | 2 | 0 | 1 | 1 | 0 | 0 | 0 | 0 | 0 | 0 | 0 | 0 | 0 | 0 | 0 | 0 | 0 | 0 | 1 | 0 | 0 | 0 | 0 | 37 | |
| AMAPÁ E NORTE DO PARÁ | 0 | 0 | 1 | 0 | 0 | 0 | 0 | 0 | 0 | 0 | 0 | 0 | 1 | 2 | 0 | 1 | 0 | 0 | 0 | 1 | 0 | 0 | 0 | 0 | 0 | 0 | 0 | 0 | 0 | 0 | 0 | 0 | 0 | 0 | 0 | 0 | 0 | 0 | 0 | 0 | 1 | 0 | 0 | 7 | | |
| ARAGUAIA | 0 | 0 | 0 | 0 | 0 | 0 | 0 | 0 | 0 | 0 | 0 | 0 | 0 | 0 | 0 | 0 | 1 | 0 | 1 | 1 | 1 | 1 | 0 | 1 | 0 | 0 | 0 | 0 | 1 | 0 | 0 | 0 | 0 | 0 | 0 | 0 | 0 | 0 | 0 | 0 | 0 | 0 | 0 | 0 | 7 | |
| BAHIA | 0 | 0 | 0 | 0 | 0 | 0 | 0 | 0 | 0 | 1 | 0 | 0 | 0 | 0 | 0 | 0 | 1 | 0 | 0 | 1 | 1 | 1 | 1 | 1 | 0 | 0 | 1 | 0 | 0 | 0 | 0 | 0 | 0 | 0 | 0 | 0 | 0 | 0 | 1 | 0 | 1 | 0 | 0 | 10 | | |
| CEARÁ | 0 | 0 | 0 | 0 | 0 | 1 | 0 | 4 | 0 | 2 | 0 | 0 | 0 | 1 | 0 | 0 | 0 | 0 | 0 | 0 | 0 | 0 | 0 | 0 | 1 | 0 | 0 | 0 | 0 | 0 | 0 | 0 | 0 | 0 | 0 | 0 | 1 | 0 | 0 | 0 | 0 | 0 | 0 | 11 | | |
| CUIABÁ | 0 | 0 | 0 | 0 | 0 | 0 | 0 | 0 | 0 | 0 | 0 | 0 | 0 | 0 | 1 | 3 | 2 | 4 | 0 | 4 | 4 | 2 | 0 | 0 | 1 | 1 | 1 | 0 | 0 | 0 | 0 | 0 | 0 | 0 | 0 | 0 | 0 | 0 | 0 | 0 | 0 | 0 | 0 | 1 | 0 | 24 |
| GUAMÁ-TOCANTINS | 1 | 0 | 0 | 0 | 0 | 0 | 1 | 0 | 4 | 4 | 1 | 0 | 1 | 1 | 2 | 2 | 0 | 0 | 0 | 0 | 0 | 0 | 0 | 0 | 0 | 0 | 0 | 0 | 0 | 0 | 0 | 0 | 0 | 0 | 0 | 0 | 0 | 0 | 0 | 0 | 0 | 0 | 0 | 17 | | |
| INTERIOR SUL | 0 | 0 | 0 | 0 | 0 | 0 | 0 | 0 | 0 | 0 | 1 | 1 | 3 | 1 | 1 | 1 | 1 | 3 | 1 | 2 | 2 | 1 | 2 | 2 | 1 | 2 | 1 | 2 | 0 | 3 | 0 | 0 | 1 | 0 | 0 | 1 | 0 | 0 | 2 | 2 | 1 | 0 | 0 | 1 | 36 | |
| KAIAPÓ DO MATO GROSSO | 0 | 0 | 0 | 0 | 0 | 0 | 0 | 0 | 0 | 0 | 0 | 0 | 0 | 0 | 0 | 0 | 1 | 0 | 0 | 1 | 0 | 0 | 1 | 0 | 0 | 0 | 0 | 0 | 0 | 0 | 0 | 0 | 0 | 0 | 0 | 0 | 0 | 0 | 0 | 0 | 0 | 0 | 0 | 5 | | |
| KAIAPÓ DO PARÁ | 0 | 0 | 0 | 0 | 0 | 0 | 0 | 0 | 0 | 2 | 1 | 2 | 2 | 0 | 0 | 1 | 0 | 0 | 0 | 0 | 0 | 0 | 1 | 0 | 0 | 0 | 0 | 0 | 0 | 0 | 0 | 0 | 0 | 0 | 0 | 0 | 0 | 0 | 0 | 0 | 0 | 0 | 0 | 0 | 9 | |
| LESTE DE RORAIMA | 0 | 0 | 0 | 0 | 0 | 0 | 1 | 0 | 1 | 4 | 6 | 9 | 10 | 5 | 7 | 5 | 4 | 1 | 6 | 0 | 0 | 0 | 0 | 0 | 0 | 0 | 0 | 0 | 0 | 0 | 0 | 0 | 0 | 0 | 0 | 0 | 0 | 0 | 0 | 0 | 0 | 0 | 0 | 1 | 64 | |
| LITORAL SUL | 0 | 0 | 0 | 0 | 0 | 0 | 0 | 0 | 0 | 0 | 1 | 0 | 0 | 0 | 0 | 0 | 0 | 0 | 2 | 0 | 0 | 0 | 0 | 0 | 1 | 1 | 0 | 1 | 0 | 0 | 0 | 0 | 0 | 0 | 0 | 0 | 0 | 0 | 0 | 0 | 0 | 0 | 0 | 1 | 1 | 12 |
| MANAUS | 0 | 0 | 0 | 1 | 0 | 0 | 1 | 1 | 2 | 2 | 0 | 1 | 1 | 3 | 0 | 0 | 0 | 0 | 0 | 0 | 0 | 1 | 0 | 0 | 1 | 0 | 0 | 1 | 0 | 0 | 0 | 0 | 0 | 0 | 0 | 0 | 0 | 0 | 0 | 0 | 0 | 0 | 0 | 1 | 0 | 17 |
| MARANHÃO | 0 | 0 | 0 | 0 | 0 | 0 | 2 | 0 | 0 | 1 | 2 | 1 | 4 | 1 | 3 | 6 | 3 | 0 | 1 | 1 | 0 | 1 | 0 | 0 | 0 | 0 | 0 | 0 | 0 | 0 | 0 | 0 | 0 | 0 | 0 | 0 | 0 | 0 | 0 | 0 | 0 | 0 | 0 | 0 | 0 | 27 |
| MATO GROSSO DO SUL | 0 | 0 | 0 | 0 | 0 | 0 | 0 | 0 | 0 | 0 | 0 | 0 | 1 | 1 | 0 | 1 | 2 | 5 | 9 | 8 | 10 | 4 | 3 | 8 | 3 | 2 | 2 | 2 | 1 | 3 | 1 | 3 | 1 | 1 | 1 | 0 | 0 | 0 | 0 | 0 | 0 | 0 | 0 | 1 | 4 | 78 |
| MEDIO RIO PURUS | 0 | 0 | 0 | 0 | 0 | 0 | 0 | 0 | 0 | 0 | 0 | 0 | 0 | 0 | 0 | 1 | 0 | 0 | 0 | 0 | 0 | 1 | 0 | 1 | 1 | 0 | 0 | 0 | 0 | 0 | 0 | 0 | 0 | 0 | 0 | 0 | 0 | 0 | 0 | 0 | 0 | 0 | 0 | 0 | 5 | |
| MEDIO RIO SOLIMÕES E AFLUENTES | 0 | 0 | 0 | 0 | 0 | 0 | 0 | 1 | 3 | 1 | 1 | 1 | 0 | 1 | 0 | 0 | 0 | 0 | 0 | 0 | 0 | 0 | 0 | 0 | 0 | 0 | 0 | 0 | 0 | 0 | 0 | 0 | 0 | 0 | 0 | 0 | 0 | 0 | 0 | 0 | 0 | 0 | 0 | 0 | 10 | |
| MINAS GERAIS E ESPÍRITO SANTO | 0 | 0 | 0 | 0 | 0 | 0 | 0 | 0 | 0 | 0 | 0 | 0 | 0 | 0 | 0 | 0 | 0 | 0 | 0 | 0 | 0 | 1 | 0 | 0 | 0 | 0 | 0 | 0 | 0 | 0 | 0 | 0 | 0 | 0 | 0 | 0 | 0 | 0 | 0 | 0 | 0 | 0 | 0 | 1 | 0 | 2 |
| PARINTINS | 0 | 0 | 0 | 1 | 0 | 0 | 0 | 0 | 1 | 0 | 0 | 0 | 0 | 1 | 0 | 1 | 1 | 0 | 0 | 0 | 0 | 1 | 0 | 0 | 1 | 0 | 0 | 0 | 0 | 0 | 0 | 0 | 0 | 0 | 0 | 0 | 0 | 0 | 0 | 0 | 0 | 0 | 0 | 0 | 1 | 12 |
| PERNAMBUCO | 0 | 0 | 0 | 0 | 0 | 1 | 1 | 0 | 3 | 0 | 0 | 0 | 2 | 1 | 0 | 0 | 0 | 0 | 0 | 0 | 0 | 0 | 0 | 0 | 0 | 0 | 0 | 0 | 0 | 0 | 0 | 0 | 0 | 0 | 0 | 0 | 0 | 0 | 0 | 0 | 0 | 0 | 0 | 0 | 8 | |
| PORTO VELHO | 0 | 0 | 0 | 0 | 0 | 0 | 0 | 0 | 0 | 0 | 1 | 1 | 0 | 1 | 0 | 0 | 0 | 0 | 0 | 0 | 0 | 0 | 0 | 0 | 0 | 0 | 0 | 0 | 0 | 0 | 0 | 0 | 0 | 0 | 0 | 0 | 0 | 0 | 0 | 0 | 0 | 0 | 0 | 0 | 7 | |
| POTIGUARA | 0 | 0 | 0 | 0 | 0 | 0 | 0 | 0 | 0 | 0 | 0 | 0 | 0 | 0 | 0 | 0 | 0 | 0 | 0 | 0 | 0 | 0 | 0 | 0 | 0 | 0 | 0 | 0 | 0 | 0 | 0 | 0 | 0 | 0 | 0 | 0 | 0 | 0 | 0 | 0 | 0 | 0 | 0 | 0 | 3 | |
| RIO TAPAJÓS | 0 | 0 | 0 | 0 | 0 | 0 | 0 | 0 | 0 | 0 | 1 | 1 | 6 | 1 | 1 | 1 | 0 | 0 | 1 | 2 | 0 | 2 | 0 | 0 | 0 | 0 | 0 | 0 | 0 | 0 | 0 | 0 | 0 | 0 | 0 | 0 | 0 | 0 | 0 | 0 | 0 | 0 | 0 | 0 | 0 | 17 |
| TOCANTINS | 0 | 0 | 0 | 0 | 0 | 0 | 0 | 0 | 0 | 0 | 0 | 0 | 0 | 0 | 0 | 0 | 0 | 0 | 0 | 0 | 0 | 0 | 0 | 0 | 0 | 0 | 0 | 0 | 0 | 0 | 0 | 0 | 0 | 0 | 0 | 0 | 0 | 0 | 0 | 0 | 0 | 0 | 0 | 0 | 10 | |
| VALE DO JAVARI | 0 | 0 | 0 | 0 | 0 | 0 | 0 | 0 | 0 | 0 | 0 | 0 | 0 | 0 | 0 | 0 | 0 | 0 | 0 | 0 | 0 | 0 | 0 | 0 | 0 | 0 | 0 | 0 | 0 | 0 | 0 | 0 | 0 | 0 | 0 | 0 | 0 | 0 | 0 | 0 | 0 | 0 | 0 | 0 | 2 | |
| VILHENA | 0 | 0 | 0 | 0 | 0 | 0 | 0 | 0 | 0 | 0 | 0 | 0 | 0 | 0 | 0 | 0 | 0 | 0 | 0 | 0 | 0 | 0 | 0 | 0 | 0 | 0 | 0 | 0 | 0 | 0 | 0 | 0 | 0 | 0 | 0 | 0 | 0 | 0 | 0 | 0 | 0 | 0 | 0 | 0 | 15 | |
| XAVANTE | 0 | 0 | 0 | 0 | 0 | 0 | 0 | 0 | 0 | 0 | 0 | 0 | 0 | 3 | 13 | 5 | 5 | 3 | 2 | 2 | 2 | 0 | 1 | 1 | 3 | 0 | 4 | 0 | 0 | 0 | 0 | 0 | 0 | 0 | 0 | 0 | 0 | 0 | 0 | 0 | 0 | 0 | 0 | 0 | 0 | 48 |
| XINGU | 0 | 0 | 0 | 0 | 0 | 0 | 0 | 0 | 0 | 0 | 0 | 0 | 1 | 0 | 0 | 1 | 2 | 1 | 2 | 2 | 1 | 1 | 0 | 1 | 0 | 0 | 1 | 0 | 0 | 0 | 0 | 0 | 0 | 0 | 0 | 0 | 0 | 0 | 0 | 0 | 0 | 0 | 0 | 0 | 0 | 15 |
| YANOMAMI | 0 | 0 | 0 | 1 | 0 | 0 | 0 | 0 | 0 | 1 | 1 | 1 | 1 | 0 | 0 | 0 | 0 | 0 | 0 | 0 | 0 | 0 | 0 | 0 | 0 | 0 | 0 | 0 | 0 | 0 | 0 | 0 | 0 | 0 | 0 | 0 | 0 | 0 | 0 | 0 | 0 | 0 | 0 | 0 | 12 | |
| Total geral | 1 | 0 | 1 | 3 | 2 | 1 | 7 | 12 | 13 | 22 | 26 | 26 | 23 | 33 | 32 | 30 | 35 | 28 | 26 | 34 | 31 | 22 | 17 | 16 | 21 | 7 | 13 | 4 | 8 | 3 | 9 | 4 | 3 | 5 | 5 | 5 | 5 | 6 | 7 | 2 | 7 | 7 | 563 | | | |

Fonte: SESAI/MS. Dados atualizados em 06/08/2022, sujeitos a revisões.

ANEXO 5. Distribuição de casos e óbitos confirmados de covid-19, taxa de incidência e de mortalidade por faixa etária, da população indígena atendida pelo SASISUS, SE 10 a 53 de 2020

| Grupo etário | Casos | | | Taxa de incidência (100.000 hab.) | | | Óbitos | | | Taxa de mortalidade (100.000 hab.) | | |
|--------------|--------------|--------------|--------------|-----------------------------------|---------------|---------------|------------|------------|------------|------------------------------------|-------------|-------------|
| | Fem | Mas | Total | Fem | Mas | Total | Fem | Mas | Total | Fem | Mas | Total |
| <1 | 349 | 416 | 765 | 3965,5 | 4661,6 | 4315,9 | 6 | 10 | 16 | 68,2 | 112,1 | 90,3 |
| 1-9 | 2655 | 2550 | 5205 | 2866,7 | 2669,4 | 2766,6 | 4 | 0 | 4 | 4,3 | 0,0 | 2,1 |
| 10-19 | 3865 | 3088 | 6953 | 4266,0 | 3327,2 | 3790,9 | 3 | 3 | 6 | 3,3 | 3,2 | 3,3 |
| 20-29 | 4367 | 3296 | 7663 | 6594,6 | 5128,8 | 5872,7 | 6 | 7 | 13 | 9,1 | 10,9 | 10,0 |
| 30-39 | 3907 | 3372 | 7279 | 8559,2 | 7285,9 | 7918,2 | 10 | 8 | 18 | 21,9 | 17,3 | 19,6 |
| 40-49 | 2837 | 2823 | 5660 | 9762,2 | 8974,4 | 9352,7 | 11 | 21 | 32 | 37,9 | 66,8 | 52,9 |
| 50-59 | 1799 | 1922 | 3721 | 10035,1 | 9768,2 | 9895,5 | 30 | 49 | 79 | 167,3 | 249,0 | 210,1 |
| 60-69 | 1145 | 1265 | 2410 | 10755,2 | 10830,5 | 10794,6 | 30 | 66 | 96 | 281,8 | 565,1 | 430,0 |
| 70-79 | 860 | 843 | 1703 | 11772,8 | 12498,1 | 12121,0 | 36 | 78 | 114 | 492,8 | 1156,4 | 811,4 |
| ≥80 | 577 | 653 | 1230 | 11600,3 | 13782,2 | 12664,7 | 60 | 125 | 185 | 1206,3 | 2638,2 | 1904,9 |
| Total | 22361 | 20228 | 42589 | 5982,1 | 5293,9 | 5634,2 | 196 | 366 | 563 | 52,4 | 95,8 | 74,5 |

Fonte: SESAI/MS. Dados atualizados em 06/08/2022, sujeitos a revisões.

ANEXO 6. Distribuição de casos e óbitos confirmados de covid-19, taxa de incidência e de mortalidade por faixa etária, da população indígena atendida pelo SASISUS, SE 1 a 52 de 2021

| Grupo etário | Casos | | | Taxa de incidência (100.000 hab.) | | | Óbitos | | | Taxa de mortalidade (100.000 hab.) | | |
|--------------|-------------|-------------|--------------|-----------------------------------|---------------|---------------|------------|------------|------------|------------------------------------|-------------|-------------|
| | Fem | Mas | Total | Fem | Mas | Total | Fem | Mas | Total | Fem | Mas | Total |
| <1 | 174 | 244 | 418 | 1977,0 | 2734,2 | 2358,3 | 2 | 9 | 11 | 22,7 | 100,9 | 62,1 |
| 1-9 | 1105 | 1131 | 2236 | 1193,1 | 1184,0 | 1188,5 | 11 | 4 | 15 | 11,9 | 4,2 | 8,0 |
| 10-19 | 1652 | 1231 | 2883 | 1823,4 | 1326,3 | 1571,9 | 1 | 3 | 4 | 1,1 | 3,2 | 2,2 |
| 20-29 | 1810 | 1343 | 3153 | 2733,3 | 2089,8 | 2416,4 | 2 | 3 | 5 | 3,0 | 4,7 | 3,8 |
| 30-39 | 1484 | 1236 | 2720 | 3251,0 | 2670,6 | 2958,8 | 16 | 12 | 28 | 35,1 | 25,9 | 30,5 |
| 40-49 | 995 | 930 | 1925 | 3423,8 | 2956,5 | 3180,9 | 12 | 13 | 25 | 41,3 | 41,3 | 41,3 |
| 50-59 | 613 | 553 | 1166 | 3419,4 | 2810,5 | 3100,8 | 17 | 19 | 36 | 94,8 | 96,6 | 95,7 |
| 60-69 | 348 | 332 | 680 | 3268,8 | 2842,5 | 3045,8 | 27 | 31 | 58 | 253,6 | 265,4 | 259,8 |
| 70-79 | 243 | 236 | 479 | 3326,5 | 3498,9 | 3409,3 | 27 | 28 | 55 | 369,6 | 415,1 | 391,5 |
| ≥80 | 151 | 181 | 332 | 3035,8 | 3820,2 | 3418,5 | 32 | 50 | 82 | 643,3 | 1055,3 | 844,3 |
| Total | 8575 | 7417 | 15992 | 2294,0 | 1941,1 | 2115,6 | 144 | 171 | 319 | 38,5 | 44,8 | 42,2 |

Fonte: SESAI/MS. Dados atualizados em 06/08/2022, sujeitos a revisões.