

INFORME EPIDEMIOLÓGICO

Doença por Coronavírus (covid-19) em populações indígenas

Semana Epidemiológica (SE) 25 de 2022 (19/06/2022 a 25/06/2022)

SUMÁRIO

Apresentação	01
Situação epidemiológica da covid-19 na população indígena (SASISUS)	01
Distribuição de incidência	10
Distribuição de casos e óbitos	13

O Ministério da Saúde, por meio da Secretaria Especial de Saúde Indígena (SESAI), divulga, semanalmente, um Informe Epidemiológico visando, não apenas apresentar os números disponíveis sobre a covid-19 na população indígena atendida pelo Subsistema de Atenção à Saúde Indígena (SASISUS), mas também propiciar uma interpretação da situação epidemiológica por Distrito Sanitário Especial Indígena (DSEI).

Este informe foi elaborado em cooperação com a Organização Pan-Americana da Saúde (OPAS/OMS) e passa a apresentar informações sobre o padrão de casos com maior detalhamento.

A divulgação dos dados epidemiológicos sobre a covid-19 em indígenas atendidos pelo SASISUS ocorre diariamente por meio do site saudeindigena.saude.gov.br/corona.

No Subsistema de Atenção à Saúde Indígena, desde a primeira notificação ocorrida no dia 13 de março de 2020 (SE 12/2020) até o dia 25 de junho de 2022 (SE 25/2022), a SESAI notificou em todos os 34 Distritos Sanitários Especiais Indígenas 190.169 registros de covid-19, sendo destes, 66.138 (35%) confirmados, 118.372 (62%) descartados, 5.514 (3%) excluídos e 145 (0,1%) suspeitos (Figura 1). Dentre os casos confirmados, 916 (1,4%) evoluíram para óbito por covid-19 (Figura 2). Em 2022, até a SE 25, foram confirmados 7.637 casos e 37 óbitos.

As primeiras doses para vacinação contra a covid-19 chegaram nas áreas indígenas no dia 19

de janeiro de 2021 para a população. Até o dia 21 de junho, 87% dos indígenas com 18 anos ou mais receberam a segunda dose, com relação aos adolescentes de 12 a 17 anos, apenas 62% desse grupo recebeu a segunda dose (Tabela 1). Por fim, 29% das crianças de 5 a 11 anos completaram o esquema com a segunda dose.

Situação epidemiológica de 2022

Até a Semana Epidemiológica (SE) 25 de 2022, foram confirmados 7.637 casos, representando um aumento de 1,4% desde o último boletim. Com relação ao desfecho óbito por covid-19, houve nenhum registro nas últimas quatro semanas (Figura 3B).

Figura 1 – Distribuição dos casos confirmados de covid-19 em indígenas assistidos pelo SASISUS, notificados pelos DSEI, SE 10 2020 a SE 25 de 2022



Figura 2 – Distribuição dos óbitos de covid-19 em indígenas assistidos pelo SASISUS, notificados pelos DSEI, SE 10 2020 a SE 25 de 2022



Tabela 1. Doses aplicadas e percentual de população indígena vacinada assistidas pelo SASISUS, por DSEI, até 27 de junho de 2022

DSEI	População 5-11 anos					População 12-17 anos					População ≥18 anos					Doses de reforço		Dose adicional	
	Pop.	Doses aplicadas 1º dose	Doses aplicadas 2º dose	1º dose (%)	2º dose (%)	Pop.	Doses aplicadas 1º dose	Doses aplicadas 2º dose	1º dose (%)	2º dose (%)	Pop.	Doses aplicadas 1º dose	Doses aplicadas 2º dose/dose única	1º dose (%)	2º dose/dose/dose única (%)	Doses aplicadas 18-59 anos	Doses aplicadas ≥60 anos	Doses aplicadas ≥18 anos Pop. imunossuprimida	Total (reforço + adicional)
Alagoas e Sergipe	1.850	1.752	1.460	95	79	1.778	1.742	1.612	98	91	8.677	8.434	8.290	97	96	6.281	1.128	44	7.453
Altamira	1.138	972	421	85	37	735	718	562	98	76	2.204	2.078	2.131	94	97	1.800	198	0	1.998
Alto Rio Juruá	3.912	1.588	165	41	4	2.780	1.626	581	58	21	8.447	6.694	5.536	79	66	3.072	241	0	3.313
Alto Rio Negro	2.801	2.801	351	100	13	4.202	3.566	2.975	85	71	16.080	15.620	15.373	97	96	12.071	1.642	0	13.713
Alto Rio Purus	2.531	1.220	230	48	9	1.789	1.052	368	59	21	4.845	4.659	4.334	96	89	3.358	510	12	3.880
Alto Rio Solimões	15.027	12.682	0	84	0	10.160	8.658	4.742	85	47	36.050	29.865	26.167	83	73	11.221	1.763	9	12.993
Amapá e Norte do Pará	2.323	1.662	0	72	0	1.930	1.375	542	71	28	6.262	5.644	5.099	90	81	3.641	171	0	3.812
Araguaia	1.128	504	14	45	1	750	450	195	60	26	2.816	2.065	1.832	73	65	1.037	127	0	1.164
Bahia	5.037	3.853	2.086	76	41	4.439	4.071	3.157	92	71	21.412	18.891	19.522	88	91	12.715	2.619	92	15.426
Ceará	3.478	3.478	3.164	100	91	2.844	2.844	2.844	100	100	20.389	20.287	20.173	99	99	15.577	2.929	91	18.597
Cuiabá	1.740	1.520	847	87	49	1.410	1.261	1.025	89	73	5.144	4.615	4.674	90	91	3.546	530	25	4.101
Guamá-Tocantins	4.113	2.114	811	51	20	3.390	2.548	1.501	75	44	10.615	9.619	8.770	91	83	4.223	1.010	0	5.233
Interior Sul	5.879	4.887	2.445	83	42	4.138	3.982	2.977	96	72	21.536	21.496	20.886	100	97	13.686	1.580	88	15.354
Kaiapó do Mato Grosso	1.130	840	295	74	26	869	598	453	69	52	2.314	2.122	1.435	92	62	1.189	104	0	1.293
Kaiapó do Pará	1.345	281	0	21	0	1.036	510	48	49	5	3.089	2.031	1.660	66	54	463	78	0	541
Leste de Roraima	10.820	4.994	591	46	5	7.994	6.078	5.410	76	68	26.893	23.316	21.180	87	79	5.714	2.892	0	8.606
Litoral Sul	4.263	3.715	3.264	87	77	3.982	3.742	3.351	94	84	14.221	13.888	13.632	98	96	10.909	1.263	29	12.201
Manaus	6.074	4.927	2.900	81	48	5.246	4.563	3.881	87	74	16.146	15.649	15.155	97	94	11.600	1.443	39	13.082
Maranhão	8.338	6.442	2.405	77	29	5.814	4.770	4.707	82	81	19.101	18.461	17.795	97	93	12.653	1.518	0	14.171
Mato Grosso do Sul	13.213	11.279	4.390	85	33	12.533	11.892	9.029	95	72	46.292	41.219	39.613	89	86	26.132	4.180	109	30.421
Médio Rio Purus	1.711	808	0	47	0	1.289	904	365	70	28	4.714	3.971	3.648	84	77	2.101	263	0	2.364
Médio Rio Solimões e Afluentes	4.081	3.241	426	79	10	2.944	2.558	1.190	87	40	8.530	8.520	8.406	100	99	5.433	852	0	6.285
Minas Gerais e Espírito Santo	3.038	2.672	1.249	88	41	2.613	2.483	2.083	95	80	10.998	10.517	10.285	96	94	7.222	1.123	215	8.560
Parintins	3.061	3.061	2.403	100	79	2.142	2.142	1.823	100	85	7.086	6.837	6.536	96	92	5.419	660	0	6.079
Pernambuco	5.454	5.454	5.356	100	98	5.069	4.988	4.802	98	95	26.002	25.644	25.547	99	98	19.493	4.225	66	23.784
Porto Velho	2.135	1.805	845	85	40	1.836	1.696	1.275	92	69	5.866	5.590	5.388	95	92	4.153	505	0	4.658
Potiguara	2.327	2.024	1.465	87	63	1.971	1.856	1.692	94	86	10.255	9.192	9.323	90	91	6.752	1.306	317	8.375
Rio Tapajós	3.078	774	27	25	1	2.225	647	127	29	6	6.818	4.052	3.039	59	45	851	15	0	866
Tocantins	2.834	2.377	1.011	84	36	2.009	1.813	1.319	90	66	6.273	5.628	5.122	90	82	2.872	351	4	3.227
Vale do Javari	1.293	1.008	119	78	9	913	584	222	64	24	2.987	2.736	2.578	92	86	1.309	203	0	1.512
Vilhena	1.260	1.068	424	85	34	1.024	998	860	97	84	3.347	3.152	3.089	94	92	2.335	286	7	2.628
Xavante	4.828	4.202	403	87	8	3.506	3.268	2.470	93	70	9.458	9.082	9.029	96	95	7.040	623	21	7.684
Xingu	1.583	1.241	572	78	36	1.197	1.113	873	93	73	3.737	3.369	3.322	90	89	2.420	301	0	2.721
Yanomami	6.695	1.946	0	29	0	5.510	2.295	737	42	13	12.923	11.370	9.357	88	72	3.129	465	0	3.594
Total	139.518	103.192	40.139	74	29	112.067	93.391	69.798	83	62	411.527	376.313	357.926	91	87	231.417	37.104	1.168	269.689

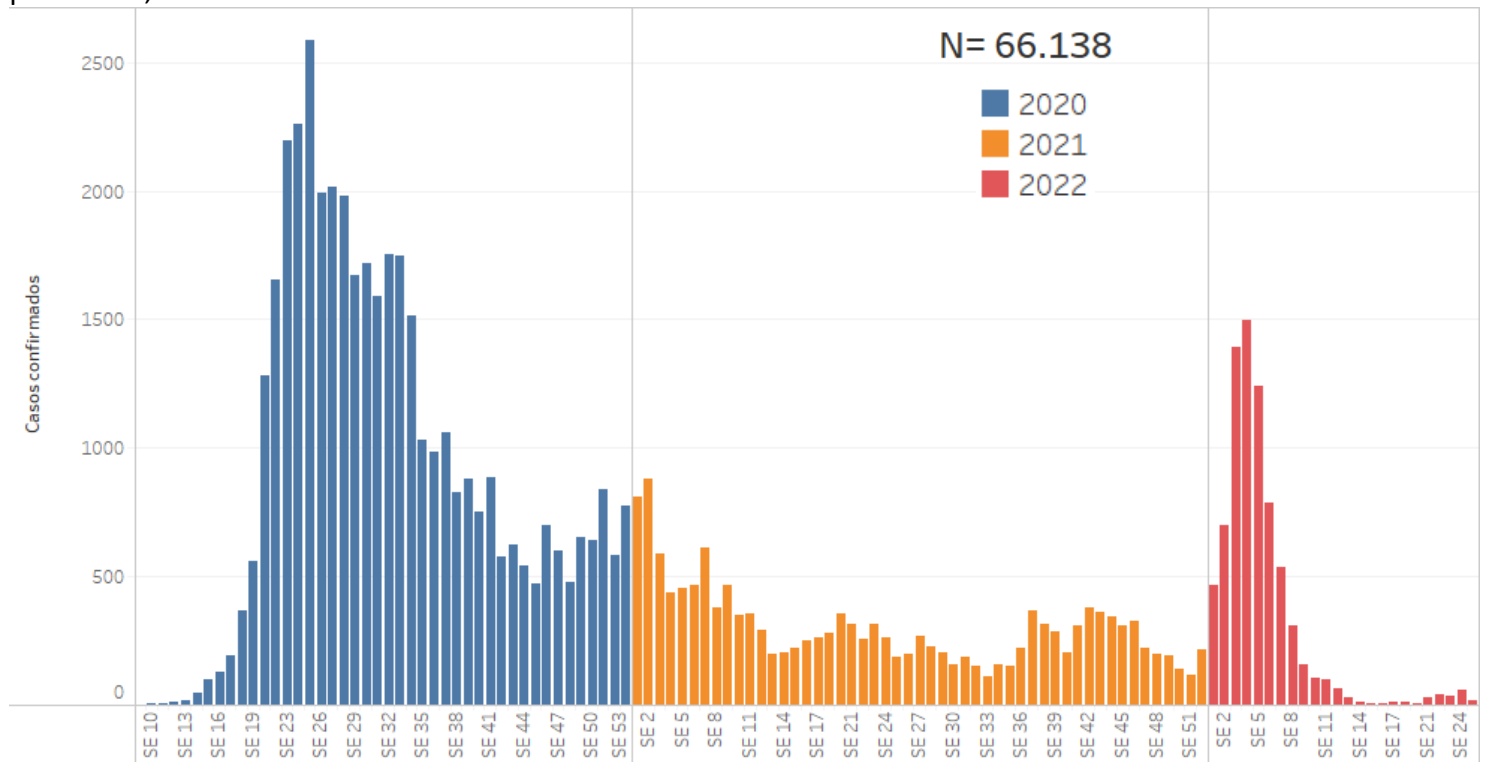
Fonte: SESAI/MS. Dados atualizados em 27/06/2022, sujeitos a revisões.

Figura 3 – Distribuição dos casos (A) e óbitos (B) por covid-19 em indígenas atendidos pelo SASISUS, por semana epidemiológica, SE 1 a 25 de 2022

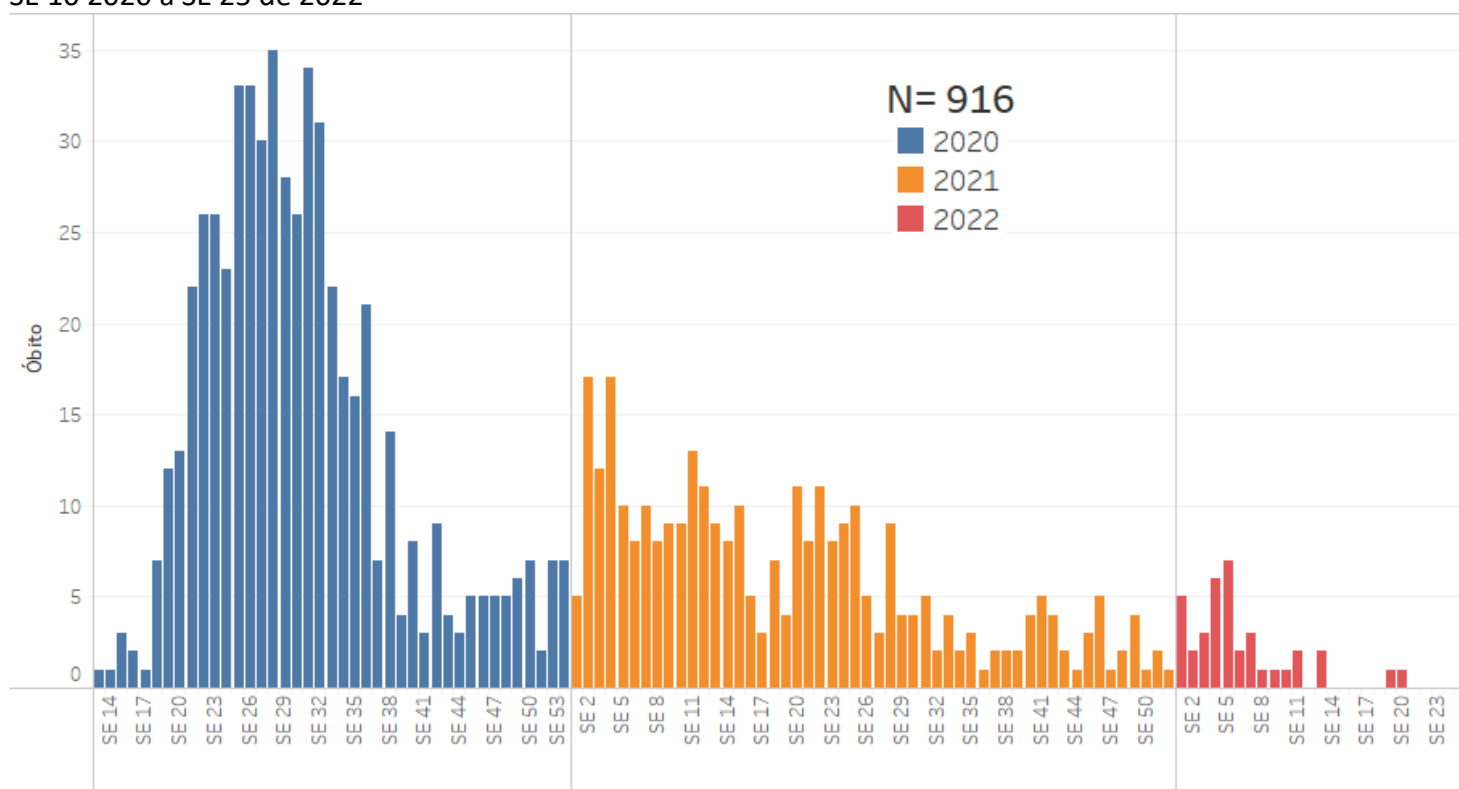
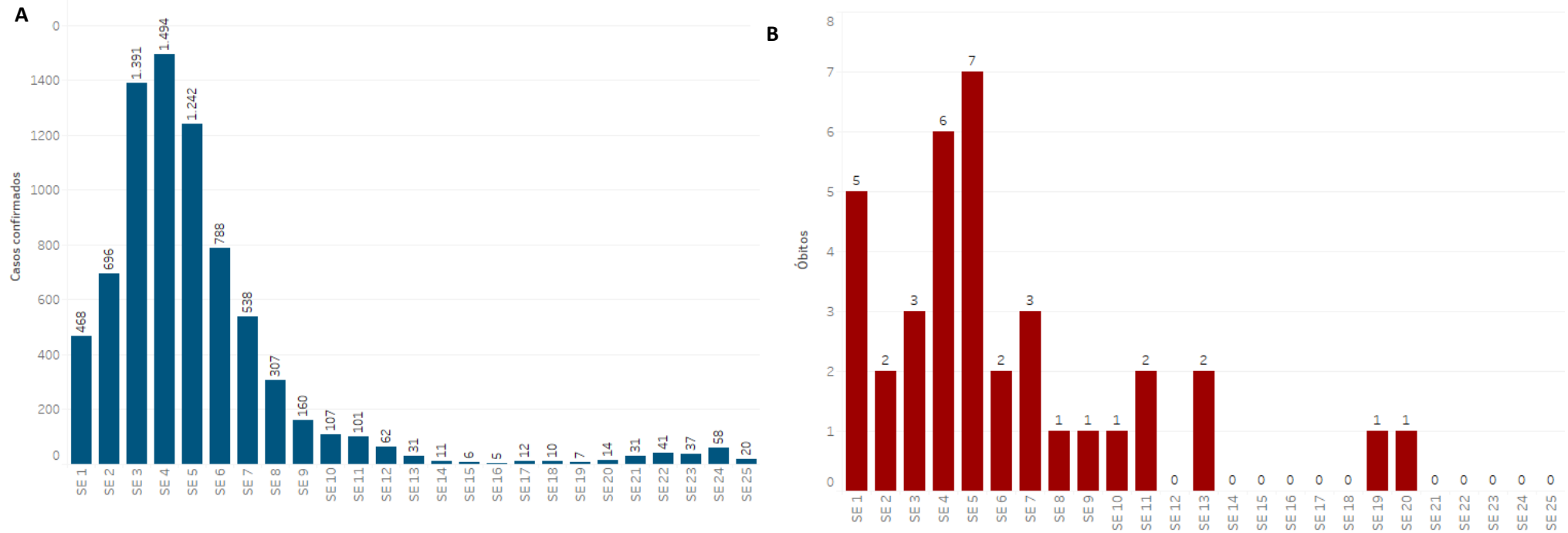

Fonte: SESAI/MS. Dados atualizados em 25/06/2022, sujeitos a revisões.

Quanto à classificação das infecções respiratórias, segundo o novo Guia de Vigilância Epidemiológica da SVS/MS2 e, após reclassificação dos casos, dos 66.138 casos confirmados, 39.293 (59,4%) são Síndrome Gripal com sintomas leves ou moderados; 6.627 (10,0%), casos de Síndrome Gripal que apresentaram sinais de gravidade (SRAG) (Figura 4); 11.680 (17,7%), assintomáticos; e 8.743 (13,2%) não atendiam à definição de casos de Síndrome Gripal ou Síndrome Respiratória Aguda Grave. Os sinais e sintomas mais comuns foram tosse (n= 37.443/56,6%), febre (n= 33.574/50,8%) e dor de garganta (n= 25.998/39,3%).

Figura 4 – Distribuição dos casos de SG e SRAG confirmados por covid-19 em indígenas atendidos pelo SASISUS, segunda Semana Epidemiológica de Notificação, até a SE 25 de 2022.

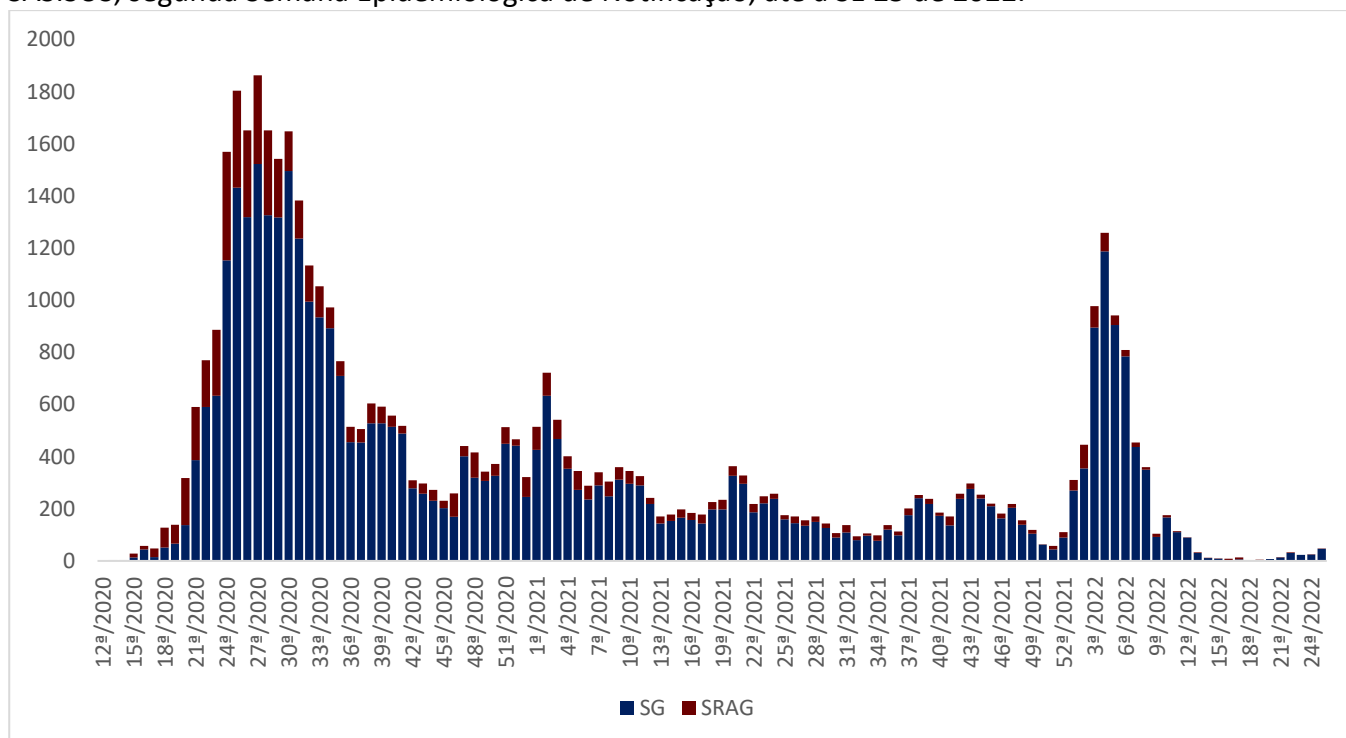

Fonte: SESAI/MS. Dados atualizados em 25/06/2022, sujeitos a revisões.

Para o ano de 2022, até a SE 25, a taxa de incidência da covid-19 na população indígena assistida pelo SASISUS foi de 1010,3 por 100.000 habitantes. As maiores taxas de incidência foram observadas nos DSEI Vilhena (4.933,9 por 100.000 habitantes), Kaiapó do Mato Grosso (4.870,7 por 1000.000 habitantes) e Minas Gerais e Espírito Santo (3.763,3 por 100.00 habitantes), Vale do Javari (3.677,9 por 100.000 habitantes) (Tabela 2).

A taxa de mortalidade entre os DSEI foi de 4,9 por 100.000 habitantes. Os DSEI que apresentaram maiores taxas de mortalidade foram Cuiabá (27,0 por 100.000 habitantes), Xingu (24,8 por 100.000 habitantes), Amapá e Norte do Pará (23,0 por 100.000 habitantes) (Tabela 2).

Tabela 2. Incidência, mortalidade, letalidade assistidos pelo SASISUS, por DSEI, SE 1 a 25 de 2022

Dsei Região	Dsei	Total	Casos 2022	Óbitos 2022	Coef. de Incidência 2022 por 100.000 hab.	Coef. de Mortalidade 2022 por 100.000 hab.	Letalidade (%) 2022
Região Norte	Kaiapó Do Pará	6.203	72	1	1.160,7	16,1	1,4%
	Amapá E Norte Do Pará	13.048	443	3	3.395,2	23,0	0,7%
	Porto Velho	10.733	330	2	3.074,6	18,6	0,6%
	Manaus	31.478	175	1	555,9	3,2	0,6%
	Leste De Roraima	53.114	390	4	734,3	7,5	1,0%
	Rio Tapajós	13.332	40	0	300,0	0,0	0,0%
	Guamá-Tocantins	17.479	79	0	452,0	0,0	0,0%
	Alto Rio Solimões	71.068	63	1	88,6	1,4	1,6%
	Yanomami	28.037	23	0	82,0	0,0	0,0%
	Tocantins	12.618	50	0	396,3	0,0	0,0%
	Médio Rio Solimões E Afluentes	22.554	44	1	195,1	4,4	2,3%
	Alto Rio Negro	28.766	66	0	229,4	0,0	0,0%
	Parintins	16.620	53	0	318,9	0,0	0,0%
	Alto Rio Juruá	18.192	85	1	467,2	5,5	1,2%
	Altamira	4.463	52	0	1.165,1	0,0	0,0%
	Alto Rio Purus	12.698	233	1	1.834,9	7,9	0,4%
	Médio Rio Purus	7.803	95	0	1.217,5	0,0	0,0%
	Vilhena	5.898	291	0	4.933,9	0,0	0,0%
	Vale Do Javari	6.308	232	0	3.677,9	0,0	0,0%
	Região Centro-Oeste	Kaiapó Do Mato Grosso	4.989	243	1	4.870,7	20,0
Cuiabá		7.397	24	2	324,5	27,0	8,3%
Xavante		22.188	109	2	491,3	9,0	1,8%
Mato Grosso Do Sul		78.692	483	1	613,8	1,3	0,2%
Xingu		8.072	271	2	3.357,3	24,8	0,7%
Araguaia		5.855	120	0	2.049,5	0,0	0,0%
Maranhão		37.819	57	4	150,7	10,6	7,0%
Região Nordeste	Bahia	33.054	471	2	1.424,9	6,1	0,4%
	Ceará	26.966	391	1	1.450,0	3,7	0,3%
	Pernambuco	38.843	795	0	2.046,7	0,0	0,0%
	Alagoas E Sergipe	12.483	141	0	1.129,5	0,0	0,0%
	Potiguará	15.209	247	0	1.624,0	0,0	0,0%
Região Sul e Sudeste	Interior Sul	41.834	559	5	1.336,2	12,0	0,9%
	Minas Gerais E Espírito Santo	17.033	641	1	3.763,3	5,9	0,2%
	Litoral Sul	25.052	269	1	1.073,8	4,0	0,4%
Total geral		755898	7637	37	1010,3	4,9	0,5%

Fonte: SESAI/MS. Dados atualizados em 25/06/2022, sujeitos a revisões.

A tabela 3 apresenta a distribuição dos casos confirmados, por DSEI e por semana epidemiológica no ano de 2022. As últimas quatro SE representam apenas 2% do total de casos de covid-19.

A tabela 4 apresenta a distribuição dos óbitos notificados por DSEI e por semana epidemiológica em 2022. Em 2022, os DSEI que apresentaram o maior número de óbitos foram Interior Sul (5) Maranhão e Leste de Roraima (com 4 óbitos cada).

Espera-se uma atualização tanto do número de casos confirmados como de óbitos à medida em que os casos suspeitos sejam confirmados e novos registros sejam feitos, portanto, os dados estão sujeitos a alterações.

Tabela 3. Distribuição dos casos de covid-19 em indígenas assistidos pelo SASISUS, por DSEI e semana epidemiológica de sintomas, SE 1 a 25 de 2022

Dsei	SE 1	SE 2	SE 3	SE 4	SE 5	SE 6	SE 7	SE 8	SE 9	SE 10	SE 11	SE 12	SE 13	SE 14	SE 15	SE 16	SE 17	SE 18	SE 19	SE 20	SE 21	SE 22	SE 23	SE 24	SE 25	Total geral
ALTAMIRA	0	6	1	4	8	17	14	1	0	0	0	0	0	0	0	0	0	0	0	1	0	0	0	0	0	52
ALTO RIO JURUÁ	0	0	2	39	31	1	3	3	0	0	0	5	1	0	0	0	0	0	0	0	0	0	0	0	0	85
ALTO RIO NEGRO	0	5	25	16	14	4	0	0	1	0	0	0	0	0	0	0	0	0	0	1	0	0	0	0	0	66
ALTO RIO PURUS	22	29	48	31	65	28	6	2	1	0	0	0	0	0	0	0	0	0	0	0	1	0	0	0	0	233
ALTO RIO SOLIMÕES	5	10	26	11	5	6	0	0	0	0	0	0	0	0	0	0	0	0	0	0	0	0	0	0	0	63
ALAGOAS E SERGIPE	8	13	38	18	32	20	5	1	0	0	0	1	0	0	0	0	0	0	0	0	0	0	0	4	1	141
AMAPÁ E NORTE DO PARÁ	28	52	131	75	44	31	28	12	11	11	1	0	1	0	0	0	0	0	0	0	0	0	1	15	2	443
ARAGUAIA	77	1	12	21	1	0	1	0	0	0	0	0	0	0	0	0	0	0	0	3	3	1	0	0	0	120
BAHIA	33	82	101	104	66	55	25	2	1	1	0	0	0	0	0	0	0	0	0	0	0	0	0	1	0	471
CEARÁ	67	123	109	57	16	12	1	0	0	0	1	0	0	0	0	0	0	0	0	0	0	0	0	5	0	391
CUIABÁ	0	1	0	0	0	6	7	0	0	0	0	0	0	0	0	0	0	0	0	0	0	0	3	2	5	24
GUAMÁ-TOCANTINS	0	0	9	11	2	51	5	0	0	1	0	0	0	0	0	0	0	0	0	0	0	0	0	0	0	79
INTERIOR SUL	30	54	98	91	63	54	51	16	12	22	19	6	3	1	2	0	3	6	4	3	4	4	4	4	9	559
KAIAPÓ DO MATO GROSSO	16	28	18	20	11	12	24	14	23	17	13	12	0	0	0	0	0	0	0	2	4	8	14	7	0	243
KAIAPÓ DO PARÁ	16	25	20	2	2	5	1	0	0	0	0	0	0	1	0	0	0	0	0	0	0	0	0	0	0	72
LESTE DE RORAIMA	15	65	190	69	25	13	4	8	1	0	0	0	0	0	0	0	0	0	0	0	0	0	0	0	0	390
LITORAL SUL	15	25	35	44	40	36	17	11	19	7	2	4	1	1	0	1	2	0	0	0	2	3	4	0	0	269
MANAUS	4	27	58	37	8	6	24	8	2	1	0	0	0	0	0	0	0	0	0	0	0	0	0	0	0	175
MARANHÃO	8	5	6	9	15	8	1	1	0	0	3	1	0	0	0	0	0	0	0	0	0	0	0	0	0	57
MATO GROSSO DO SUL	4	10	32	93	69	53	59	40	23	21	21	25	12	5	1	0	0	1	1	1	4	5	3	0	0	483
MEDIO RIO PURUS	0	2	4	43	25	9	6	6	0	0	0	0	0	0	0	0	0	0	0	0	0	0	0	0	0	95
MEDIO RIO SOLIMÕES E AFLUENTES	0	4	6	12	16	6	0	0	0	0	0	0	0	0	0	0	0	0	0	0	0	0	0	0	0	44
MINAS GERAIS E ESPÍRITO SANTO	23	42	152	195	75	37	22	14	17	4	1	3	0	0	0	3	0	0	1	3	13	19	6	10	1	641
PARINTINS	0	7	4	12	10	9	3	3	2	1	1	0	1	0	0	0	0	0	0	0	0	0	0	0	0	53
PERNAMBUCO	42	38	53	151	195	86	86	76	13	4	18	0	12	3	2	0	2	3	1	0	0	1	2	1	6	795
PORTO VELHO	1	3	20	75	92	33	27	35	25	5	10	4	0	0	0	0	0	0	0	0	0	0	0	0	0	330
POTIGUARA	7	10	85	95	30	8	2	1	0	0	0	0	0	0	0	0	0	0	0	0	0	0	0	4	5	247
RIO TAPAJÓS	6	1	1	9	13	4	6	0	0	0	0	0	0	0	0	0	0	0	0	0	0	0	0	0	0	40
TOCANTINS	2	4	8	1	18	8	7	2	0	0	0	0	0	0	0	0	0	0	0	0	0	0	0	0	0	50
VALE DO JAVARI	1	6	27	34	27	64	48	16	1	7	1	0	0	0	0	0	0	0	0	0	0	0	0	0	0	232
VILHENA	2	3	7	25	139	48	33	24	4	3	3	0	0	0	0	0	0	0	0	0	0	0	0	0	0	291
XAVANTE	3	11	32	14	21	7	1	7	3	1	7	1	0	0	0	0	1	0	0	0	0	0	0	0	0	109
XINGU	33	4	29	65	64	50	21	3	1	1	0	0	0	0	0	0	0	0	0	0	0	0	0	0	0	271
YANOMAMI	0	0	4	11	0	1	0	1	0	0	0	0	0	0	1	1	4	0	0	0	0	0	0	0	0	23
Total geral	468	696	1.391	1.494	1.242	788	538	307	160	107	101	62	31	11	6	5	12	10	7	14	31	41	37	58	20	7.637

Fonte: SESAI/MS. Dados atualizados em 25/06/2022, sujeitos a revisões.

Tabela 4. Distribuição dos óbitos por covid-19 em indígenas assistidos pelo SASISUS, por DSEI e semana epidemiológica do óbito, SE 1 a 25 de 2022

Dsei	SE 1	SE 2	SE 3	SE 4	SE 5	SE 6	SE 7	SE 8	SE 9	SE 10	SE 11	SE 12	SE 13	SE 14	SE 15	SE 16	SE 17	SE 18	SE 19	SE 20	SE 21	SE 22	SE 23	SE 24	SE 25	Total geral	
ALTO RIO JURUÁ	0	0	0	0	0	0	0	0	0	0	0	0	0	1	0	0	0	0	0	0	0	0	0	0	0	0	1
ALTO RIO PURUS	0	0	0	0	0	0	0	0	1	0	0	0	0	0	0	0	0	0	0	0	0	0	0	0	0	0	1
ALTO RIO SOLIMÕES	0	0	0	0	1	0	0	0	0	0	0	0	0	0	0	0	0	0	0	0	0	0	0	0	0	0	1
AMAPÁ E NORTE DO PARÁ	1	0	1	0	0	1	0	0	0	0	0	0	0	0	0	0	0	0	0	0	0	0	0	0	0	0	3
BAHIA	0	0	0	1	0	0	1	0	0	0	0	0	0	0	0	0	0	0	0	0	0	0	0	0	0	0	2
CEARÁ	0	0	0	1	0	0	0	0	0	0	0	0	0	0	0	0	0	0	0	0	0	0	0	0	0	0	1
CUIABÁ	0	0	0	0	1	0	0	1	0	0	0	0	0	0	0	0	0	0	0	0	0	0	0	0	0	0	2
INTERIOR SUL	1	0	0	2	0	0	0	0	0	0	0	0	0	0	0	0	0	0	1	1	0	0	0	0	0	0	5
KAIAPÓ DO MATO GROSSO	1	0	0	0	0	0	0	0	0	0	0	0	0	0	0	0	0	0	0	0	0	0	0	0	0	0	1
KAIAPÓ DO PARÁ	1	0	0	0	0	0	0	0	0	0	0	0	0	0	0	0	0	0	0	0	0	0	0	0	0	0	1
LESTE DE RORAIMA	1	0	0	1	0	0	2	0	0	0	0	0	0	0	0	0	0	0	0	0	0	0	0	0	0	0	4
LITORAL SUL	0	0	0	0	0	0	0	0	0	0	0	0	1	0	0	0	0	0	0	0	0	0	0	0	0	0	1
MANAUS	0	0	0	0	1	0	0	0	0	0	0	0	0	0	0	0	0	0	0	0	0	0	0	0	0	0	1
MARANHÃO	0	1	1	0	1	0	0	0	0	1	0	0	0	0	0	0	0	0	0	0	0	0	0	0	0	0	4
MATO GROSSO DO SUL	0	0	0	0	1	0	0	0	0	0	0	0	0	0	0	0	0	0	0	0	0	0	0	0	0	0	1
MÉDIO RIO SOLIMÕES E AFLUENTES	0	0	0	1	0	0	0	0	0	0	0	0	0	0	0	0	0	0	0	0	0	0	0	0	0	0	1
MINAS GERAIS E ESPÍRITO SANTO	0	0	1	0	0	0	0	0	0	0	0	0	0	0	0	0	0	0	0	0	0	0	0	0	0	0	1
PORTO VELHO	0	0	0	0	1	0	0	0	0	0	1	0	0	0	0	0	0	0	0	0	0	0	0	0	0	0	2
XAVANTE	0	0	0	0	1	1	0	0	0	0	0	0	0	0	0	0	0	0	0	0	0	0	0	0	0	0	2
XINGU	0	1	0	0	0	0	0	0	0	0	1	0	0	0	0	0	0	0	0	0	0	0	0	0	0	0	2
Total geral	5	2	3	6	7	2	3	1	1	1	2	0	2	0	0	0	0	0	0	1	1	0	0	0	0	37	

Fonte: SESAI/MS. Dados atualizados em 25/06/2022, sujeitos a revisões.

Dentre os casos confirmados, 4.138 (54%) são do sexo feminino e dentro deste grupo, a faixa etária com maior número de casos confirmados é a de 20 a 29 anos, com 929 (22% de 4.138) casos. Em relação ao sexo masculino, a faixa etária mais acometida foi a de 30 a 39 anos de idade, com 715 (20% de 3.499) casos (Figura 5 e Tabela 5).

Figura 5 – Distribuição dos casos e taxa de incidência de covid-19 em indígenas atendidos pelo SASISUS, segundo sexo e faixa etária, SE 1 a 25 de 2022

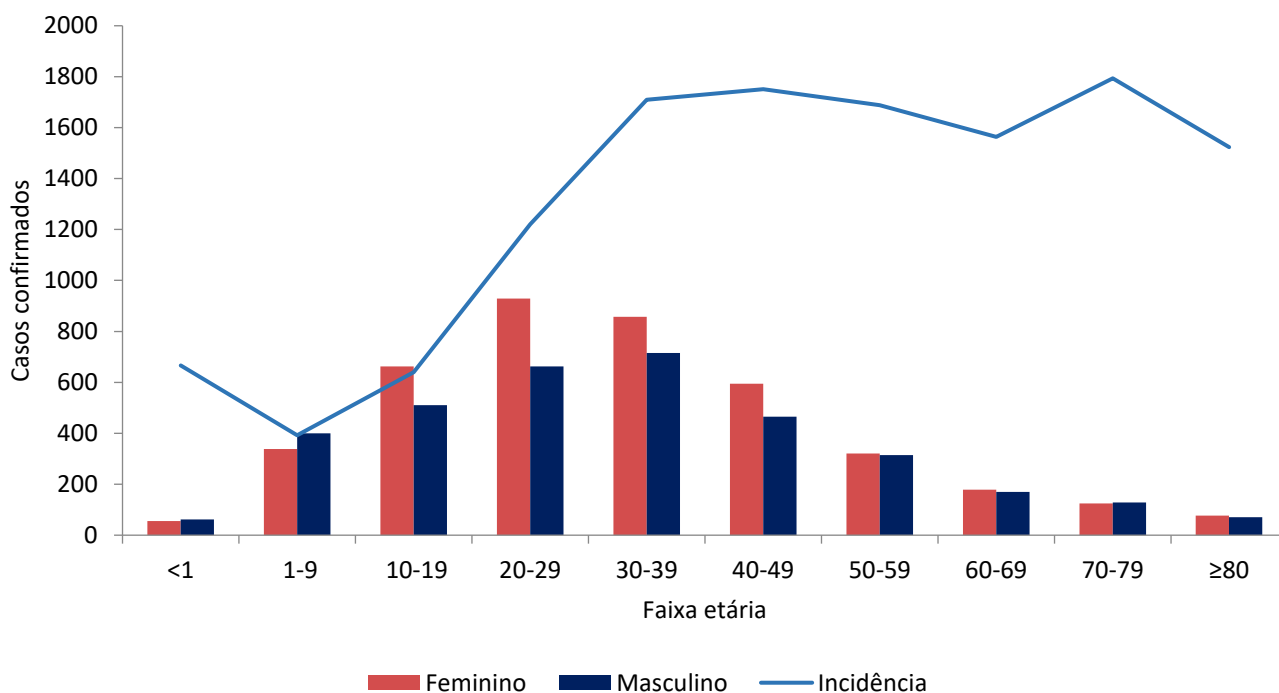

Fonte: SESAI/MS. Dados atualizados em 25/06/2022, sujeitos a revisões.

No geral, a taxa de incidência de covid-19 se manteve maior entre o grupo de 70-79 anos (1.793,6 por 100.000 hab.), seguido pelo grupo de 40-49 anos (1.751,6 por 100.000 hab.). Em relação ao sexo, a taxa de incidência foi maior no sexo feminino, principalmente no grupo de 40-49 anos (2.047,4 por 100.000 hab.), e para o sexo masculino foi o grupo de 70-79 anos, com (1.897,7 casos por 100.000 hab). (Figura 5 e Tabela 4).

No período analisado, observa-se que a maior taxa de mortalidade é do grupo de 80 anos ou mais (72,1 por 100.000 hab). No entanto, a mortalidade em menores de 1 ano chama atenção por ser a terceira maior (Tabela 5).

Tabela 5. Distribuição de casos e óbitos confirmados de covid-19, taxa de incidência e de mortalidade e razão de taxas por faixa etária, da população indígena atendida pelo SASISUS, SE 1 a 25 de 2022

Grupo etário	Casos			Taxa de incidência (100.000 hab.)			Óbitos			Taxa de mortalidade (100.000 hab.)		
	Fem	Mas	Total	Fem	Mas	Total	Fem	Mas	Total	Fem	Mas	Total
<1	56	62	118	636,3	694,8	665,7	2	2	4	22,7	22,4	22,6
1-9	338	400	738	365,0	418,7	392,3	0	1	1	0,0	1,0	0,5
10-19	662	511	1173	730,7	550,6	639,5	2	0	2	2,2	0,0	1,1
20-29	929	663	1592	1.402,9	1.031,7	1.220,1	4	0	4	6,0	0,0	3,1
30-39	857	715	1572	1.877,5	1.544,9	1.710,0	2	1	3	4,4	2,2	3,3
40-49	595	465	1060	2.047,4	1.478,3	1.751,6	1	3	4	3,4	9,5	6,6
50-59	321	314	635	1.790,6	1.595,9	1.688,7	1	0	1	5,6	0,0	2,7
60-69	179	170	349	1.681,4	1.455,5	1.563,2	0	2	2	0,0	17,1	9,0
70-79	124	128	252	1.697,5	1.897,7	1.793,6	4	5	9	54,8	74,1	64,1
≥80	77	71	148	1.548,0	1.498,5	1.523,9	4	3	7	80,4	63,3	72,1
Total	4138	3499	7637	1.107,0	915,7	1.010,3	20	17	37	5,4	4,4	4,9

Fonte: SESAI/MS. Dados atualizados em 25/06/2022, sujeitos a revisões.

A distribuição espacial da covid-19 (casos e óbitos) é apresentada nas figuras 5 e 6. Para avaliar a situação epidemiológica para os municípios de abrangência dos DSEI, foram adotados como pontos de corte nos mapas, quatro semanas epidemiológicas anteriores (SE 22/2022 a 25/2022) para servir como referência. Salienta-se que todos os dados são relativos ao ano de 2022.

O indicador de incidência está levemente mais acentuado nos DSEI Kaiapó do Mato Grosso e Minas Gerais e Espírito Santo (Figura 6). Neste período não houve óbitos entre as últimas 4 semanas (Figura 7).

Para os indicadores de incidência e mortalidade, as altas taxas para os DSEI, também se observa altas taxas nos municípios de abrangência (Figuras 6 e 7).

É importante também ressaltar o maior atraso na consolidação dos dados de Saúde indígena, quando comparados com os demais. Portanto, estão sujeitos a atualizações.

Figura 6 – Distribuição de incidência (100.000 habitantes) nos DSEI (A), e em municípios brasileiros de abrangência do SASISUS (B). Brasil, SE 22 a 25 de 2022

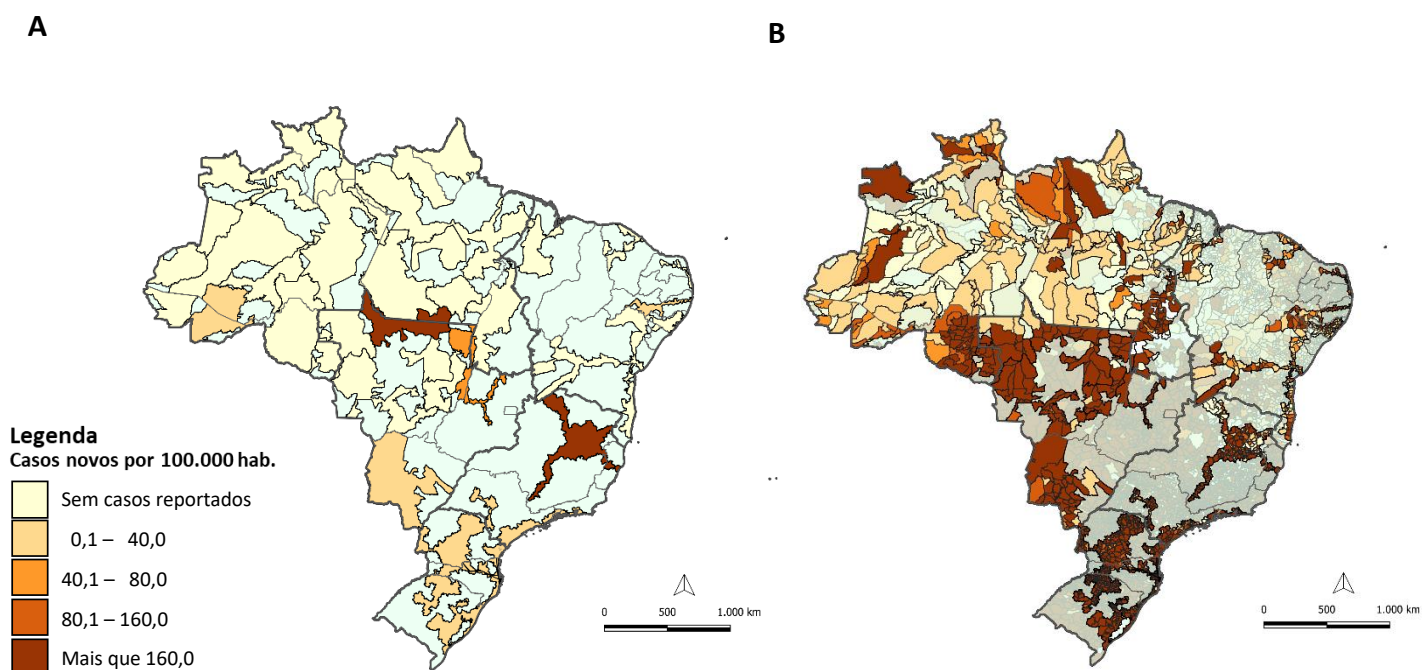

Fonte: (A) SESAI/MS. Fonte: SESAI/MS. Dados atualizados em 25/06/2022, sujeitos a revisões. (B) Painel Coronavírus

Figura 7 – Distribuição da mortalidade (100.000 habitantes) nos DSEI (A), e em municípios brasileiros de abrangência do SASISUS (B). Brasil, SE 22 a 25 de 2022

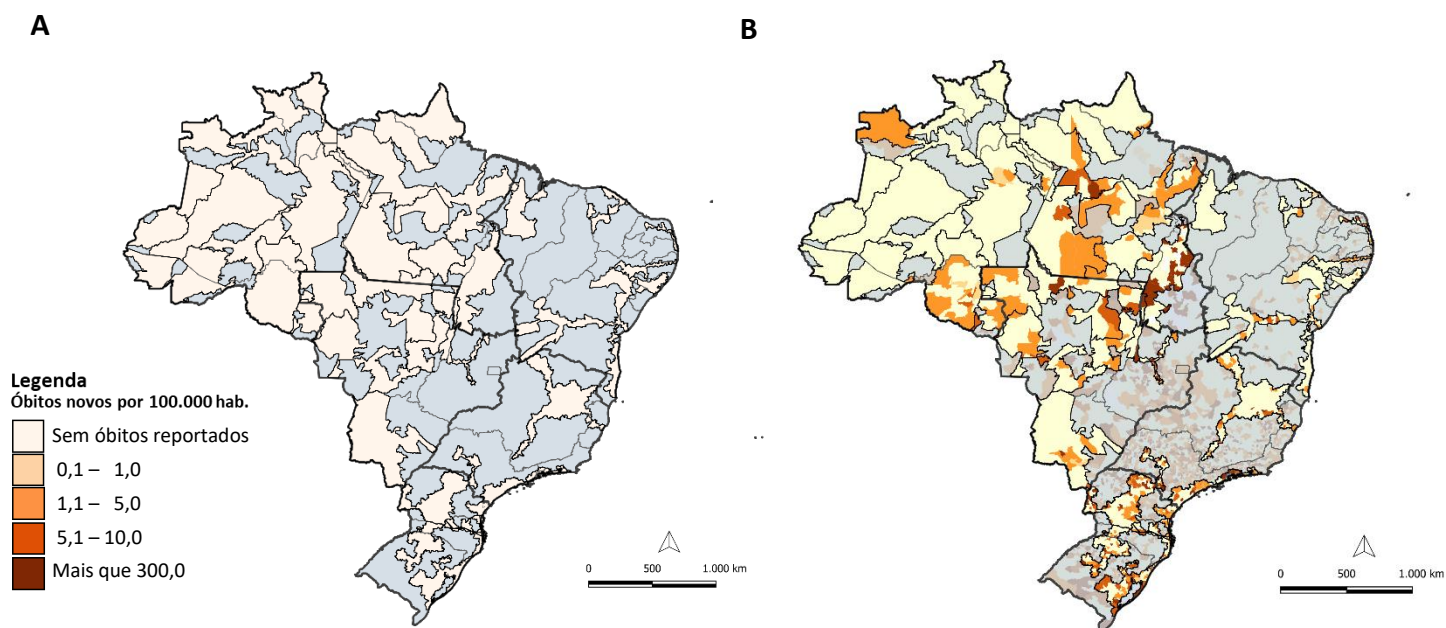

Anexos

ANEXO 1. Distribuição dos casos de covid-19 em indígenas assistidos pelo SASISUS, por DSEI e semana epidemiológica de sintomas, SE 1 a SE 52 de 2020

Dsei	SE 12	SE 13	SE 14	SE 15	SE 16	SE 17	SE 18	SE 19	SE 20	SE 21	SE 22	SE 23	SE 24	SE 25	SE 26	SE 27	SE 28	SE 29	SE 30	SE 31	SE 32	SE 33	SE 34	SE 35	SE 36	SE 37	SE 38	SE 39	SE 40	SE 41	SE 42	SE 43	SE 44	SE 45	SE 46	SE 47	SE 48	SE 49	SE 50	SE 51	SE 52	SE 53	Total geral
ALTAMIRA	0	0	0	0	1	0	2	8	22	70	16	20	22	36	44	19	38	34	31	80	6	12	72	21	34	21	43	31	3	3	3	11	11	85	38	56	83	145	173	83	77	1.454	
ALTO RIO JURUÁ	0	0	1	0	1	0	0	2	6	10	28	96	108	130	80	68	40	28	60	15	16	11	15	11	24	25	25	12	7	3	1	0	4	0	3	3	1	4	5	6	0	3	852
ALTO RIO NEGRO	4	2	7	23	17	23	51	100	208	174	167	154	164	194	85	125	96	71	43	33	39	38	27	9	18	52	27	46	12	26	11	8	3	4	6	4	9	18	11	5	16	42	2.179
ALTO RIO PURUS	0	0	0	0	0	1	0	5	20	28	42	42	45	42	29	35	57	21	36	21	34	25	8	2	8	6	9	19	7	2	7	2	2	1	6	5	13	12	4	1	0	0	597
ALTO RIO SOLIMÕES	1	4	8	37	43	66	101	95	163	133	88	123	170	121	92	62	87	62	61	68	41	41	33	21	26	29	27	23	20	60	19	17	19	5	10	7	2	6	11	10	6	28	2.046
ALAGOAS E SERGIPE	1	0	0	0	0	0	2	1	0	4	17	11	11	14	13	45	17	13	15	10	11	2	4	1	2	4	2	9	3	7	3	3	3	0	2	2	0	1	1	3	1	5	243
AMAPÁ E NORTE DO PARÁ	1	0	0	1	1	0	4	10	89	139	129	159	70	52	43	44	45	12	11	4	12	22	8	1	12	14	9	3	3	0	0	2	2	10	10	1	2	11	10	5	7	959	
ARAGUAIA	0	0	0	0	0	0	0	1	0	0	2	0	8	12	37	28	36	27	24	24	20	14	12	38	6	10	7	4	2	0	0	0	0	1	1	0	3	5	4	1	2	329	
BAHIA	0	0	0	0	0	0	1	0	4	10	12	9	17	18	31	47	51	99	125	77	63	74	109	21	68	74	40	16	14	19	10	28	41	53	7	13	6	20	21	13	4	6	1.221
CEARÁ	0	0	6	2	7	14	27	51	73	40	44	67	31	22	16	21	12	15	13	42	9	56	38	28	33	24	29	34	23	17	5	7	12	10	11	16	10	13	9	18	7	5	918
CUIABÁ	0	0	0	1	1	0	0	1	0	0	9	27	76	106	142	129	106	62	119	58	130	225	35	5	7	6	31	1	8	0	0	0	0	0	0	0	0	1	1	5	1	6	1.299
GUAMÁ-TOCANTINS	2	1	9	7	6	9	30	61	240	171	92	147	129	134	69	72	36	22	25	7	15	55	14	9	13	8	5	32	12	12	14	15	6	16	8	1	1	1	5	2	2	1.516	
INTERIOR SUL	1	0	0	0	0	2	8	12	65	70	94	69	81	100	105	78	73	78	123	163	248	205	92	114	44	43	71	75	68	111	70	56	104	34	32	71	68	35	14	17	14	22	2.730
KAIAPÓ DO MATO GROSSO	0	0	0	0	0	0	0	0	0	0	3	1	1	0	1	14	22	20	12	21	36	43	34	49	43	23	33	57	141	145	79	48	63	20	2	2	8	23	5	3	4	3	959
KAIAPÓ DO PARÁ	0	0	0	0	1	0	3	24	32	50	208	342	345	44	44	28	0	1	8	3	6	1	3	5	2	9	0	0	0	3	0	0	0	2	40	4	5	0	0	1	4	4	1.222
LESTE DE RORAIMA	1	0	2	1	1	3	12	15	53	65	130	257	219	424	243	310	164	100	84	57	63	54	17	7	24	26	28	61	41	47	25	45	26	96	241	101	62	118	66	153	20	93	3.555
LITORAL SUL	0	0	0	0	0	1	2	3	7	2	5	26	13	86	54	38	42	17	22	25	24	28	44	38	42	31	41	67	55	94	42	61	20	31	27	22	8	19	11	24	18	54	1.144
MARAUÁ	0	11	7	9	14	26	22	28	72	76	79	72	28	13	12	44	48	29	18	15	67	18	6	10	25	14	2	0	20	16	5	3	7	1	5	12	23	24	18	5	15	64	984
MARANHÃO	0	1	0	0	0	0	32	30	59	103	155	196	252	295	154	64	57	26	17	46	17	16	9	3	6	32	22	36	22	17	5	4	0	0	18	4	0	0	0	0	0	0	1.698
MATO GROSSO DO SUL	0	0	0	0	0	0	4	31	40	24	21	17	41	31	48	72	217	388	357	471	313	440	340	169	97	71	52	70	39	36	70	41	63	66	73	53	51	46	61	82	44	4.039	
MEDIO RIO PURUS	0	0	1	2	3	1	2	3	1	1	1	10	1	12	13	48	14	21	11	11	20	11	50	22	34	88	11	1	2	21	9	2	10	1	0	7	9	6	25	4	3	0	492
MEDIO RIO SOLIMÕES E AFLUENTES	1	0	0	1	4	13	14	22	27	16	25	24	15	30	16	31	37	33	42	8	12	38	23	16	48	62	74	29	14	24	21	5	0	0	1	5	2	4	1	0	0	2	740
MINAS GERAIS E ESPÍRITO SANTO	0	0	0	0	2	1	0	0	0	0	1	4	4	9	16	12	13	19	17	15	15	15	16	6	11	9	10	5	3	2	3	5	3	7	14	9	7	16	28	36	31	30	394
PARINTINS	0	0	4	7	10	4	4	5	10	6	11	4	2	0	2	1	2	6	5	14	3	4	6	6	8	12	37	19	21	31	42	67	44	18	51	32	31	23	10	0	1	15	578
PERNAMBUCO	0	0	0	2	16	22	26	39	27	12	8	15	13	16	12	19	14	12	17	15	14	5	10	10	14	12	23	28	29	8	7	8	4	21	12	28	16	25	17	18	10	29	633
PORTO VELHO	0	0	1	0	0	0	4	6	7	8	28	44	84	57	31	99	128	101	40	37	37	45	10	7	57	28	8	1	12	16	11	51	42	12	7	6	13	16	39	54	56	29	1.232
POTIGUARA	0	0	0	0	0	1	3	6	18	9	16	38	55	50	39	28	39	45	24	25	27	27	19	25	14	8	4	2	6	7	12	9	9	10	2	67	11	3	1	6	7	3	675
RIO TAPAIÓS	0	0	0	0	3	2	7	15	31	54	67	89	160	339	287	112	192	121	88	53	65	66	66	10	18	62	23	11	10	1	0	3	6	0	0	0	0	0	0	0	1	0	1.962
TOCANTINS	0	0	0	0	0	0	1	0	1	0	1	3	12	61	174	132	104	58	38	18	33	127	40	11	9	50	10	10	6	19	3	3	0	0	0	1	0	9	46	42	19	39	1.080
VALE DO JAVARI	0	0	2	4	1	1	1	2	10	20	62	63	28	45	23	8	57	34	42	47	6	16	14	3	16	7	6	14	20	46	82	24	11	4	5	0	10	18	9	5	6	27	799
VILHENA	0	1	0	0	0	0	0	0	0	0	0	0	0	5	24	27	89	76	71	58	63	149	41	24	32	13	26	10	2	3	0	4	1	1	0	1	6	1	2	7	13	37	787
XAVANTE	0	0	0	1	0	0	0	2	5	1	13	50	82	67	47	35	50	26	47	51	56	13	24	82	21	36	28	16	26	25	15	5	5	13	1	1	20	9	2	5	2	6	888
XINGU	0	0	0	0	0	0	0	0	0	0	3	5	13	30	20	46	89	56	23	21	21	16	17	14	19	37	8	12	11	13	8	4	11	14	12	17	21	83	49	52	39	55	839
YANOMAMI	1	0	0	2	0	1	12	15	19	17	30	25	42	27	29	53	59	52	71	80	47	56	28	5	63	80	82	96	37	41	31	64	29	24	11	34	6	8	26	94	109	37	1.543
Total geral	13	20	48	100	131	192	369	558	1.288	1.281	1.653	2.193	2.259	2.584	1.989	2.017	1.982	1.672	1.720	1.591	1.753	1.746	1.516	1.029	987	1.062	828	877	753	888	579	624	539	474	696	597	478	655	640	840	580	776	42.586

Fonte: SESAI/MS. Dados atualizados em 25/06/2022, sujeitos a revisões.

ANEXO 2. Distribuição dos casos de covid-19 em indígenas assistidos pelo SASISUS, por DSEI e semana epidemiológica de sintomas, SE 1 a SE 52 de 2021

Dsei	SE 1	SE 2	SE 3	SE 4	SE 5	SE 6	SE 7	SE 8	SE 9	SE 10	SE 11	SE 12	SE 13	SE 14	SE 15	SE 16	SE 17	SE 18	SE 19	SE 20	SE 21	SE 22	SE 23	SE 24	SE 25	SE 26	SE 27	SE 28	SE 29	SE 30	SE 31	SE 32	SE 33	SE 34	SE 35	SE 36	SE 37	SE 38	SE 39	SE 40	SE 41	SE 42	SE 43	SE 44	SE 45	SE 46	SE 47	SE 48	SE 49	SE 50	SE 51	SE 52	Total geral	
ALTAMIRA	62	32	18	1	15	21	210	9	8	0	0	0	12	0	1	1	0	1	2	3	0	0	0	0	0	0	7	8	19	20	25	14	2	1	0	0	14	32	29	68	19	55	41	0	4	5	28	15	17	17	5	1	3	845
ALTO RIO JURUÁ	0	1	3	4	12	5	4	4	6	1	3	0	0	1	4	5	7	3	8	4	1	3	0	0	0	0	0	1	0	1	3	0	0	0	0	0	2	0	1	0	0	0	0	0	1	12	0	0	0	0	0	0	100	
ALTO RIO NEGRO	37	27	23	16	9	9	9	6	8	3	6	5	4	3	7	8	3	2	3	1	1	0	5	1	0	2	1	8	0	3	1	1	0	0	0	0	0	1	0	0	0	0	0	0	2	1	0	0	0	0	0	216		
ALTO RIO PURUS	3	3	10	9	6	2	4	4	3	1	0	2	0	0	1	1	1	0	2	1	2	0	0	0	0	0	0	0	0	0	1	0	0	0	1	2	4	1	0	0	0	0	0	0	0	0	0	1	0	0	1	2	68	
ALTO RIO SOLIMÕES	17	28	31	18	22	17	15	8	12	14	12	24	21	13	2	2	5	7	9	9	4	1	0	0	2	4	3	8	2	1	3	2	3	1	2	4	22	8	2	1	6	5	6	6	10	15	15	3	5	9	0	0	439	
ALAGOAS E SERGIPE	12	7	22	11	5	7	9	11	9	2	7	3	0	0	1	2	7	14	6	17	19	30	38	41	15	19	7	1	4	2	2	4	2	2	0	0	2	0	0	0	0	0	0	0	1	1	0	0	0	1	3	4	350	
AMAPÁ E NORTE DO PARÁ	9	6	3	1	2	1	0	1	0	0	2	1	1	1	1	0	0	0	2	11	6	14	10	6	9	11	13	30	12	11	15	41	21	14	3	3	3	4	2	4	37	59	65	43	25	10	5	4	7	6	17	44	596	
ARAGUAIA	4	12	0	0	1	2	0	0	0	0	0	0	0	0	0	0	1	0	0	0	1	1	0	0	1	9	0	0	0	0	0	0	0	1	1	0	3	3	0	0	0	0	0	0	0	0	0	0	0	0	13	53		
BAHIA	21	14	6	12	9	17	29	27	12	27	18	9	2	5	9	7	8	7	22	17	27	30	18	31	20	14	33	23	7	3	4	6	4	12	12	16	18	19	24	15	18	23	17	18	27	42	30	10	10	5	1	17	832	
CEARÁ	19	12	11	15	25	22	29	41	44	25	27	16	11	23	12	21	22	51	72	43	38	28	31	9	12	5	37	44	58	13	19	12	2	26	16	4	0	1	0	4	1	3	5	5	2	3	4	3	1	0	2	13	942	
CUIABÁ	8	4	0	0	0	0	0	0	0	2	2	0	0	2	0	0	1	19	11	2	5	2	4	2	0	2	2	0	0	0	0	0	1	1	0	4	49	10	0	0	1	2	0	0	1	0	0	0	0	0	0	0	137	
GUAMÁ-TOCANTINS	4	6	3	13	4	3	5	4	4	1	3	1	0	3	0	5	1	0	0	0	0	0	0	0	0	1	9	2	0	4	0	12	0	0	0	0	0	0	0	1	0	0	0	3	5	1	0	9	1	0	0	108		
INTERIOR SUL	21	23	18	23	57	35	66	69	57	35	21	16	20	9	9	8	34	14	21	29	39	14	22	18	12	21	12	11	9	10	2	11	9	42	40	51	80	52	68	45	58	59	44	54	28	20	15	11	11	4	2	6	1.465	
KAIAPÓ DO MATO GROSSO	4	12	13	0	5	8	5	26	77	46	31	12	14	30	30	8	11	6	9	5	5	7	5	6	2	3	2	3	8	0	4	0	0	1	4	13	0	1	0	0	0	1	10	20	7	18	14	18	6	6	27	18	561	
KAIAPÓ DO PARÁ	1	4	3	1	0	0	0	0	2	3	0	0	0	3	3	8	1	4	2	1	2	8	3	0	1	0	3	1	0	0	1	0	1	2	1	2	2	0	0	0	0	0	0	0	1	1	2	0	1	1	69			
LESTE DE RORAIMA	46	186	35	70	32	47	30	16	55	27	9	7	7	13	25	24	15	9	6	2	4	14	10	13	7	11	21	10	22	19	16	9	12	9	23	23	13	5	6	7	9	4	6	7	3	1	0	7	2	0	3	5	962	
LITORAL SUL	36	58	36	16	27	34	18	10	7	14	12	5	6	3	21	11	23	7	16	29	27	25	31	10	5	3	15	4	4	0	11	8	5	6	9	23	49	98	44	54	30	67	52	16	22	23	6	1	4	4	1	0	1.046	
MANAUS	72	36	35	26	17	38	17	0	8	9	0	2	10	4	2	0	2	1	5	0	1	0	2	1	2	4	5	5	2	3	5	7	5	0	0	1	0	0	0	2	2	1	0	0	0	6	2	10	17	2	0	0	369	
MARANHÃO	2	2	0	1	0	2	3	3	4	3	7	2	2	1	1	0	2	8	6	1	2	2	0	0	3	0	0	6	14	11	8	14	2	1	2	1	5	1	3	11	3	5	3	0	2	6	16	9	12	2	2	0	5	208
MATO GROSSO DO SUL	50	49	35	27	39	15	11	16	21	23	13	7	5	10	6	7	4	23	16	23	23	14	6	15	10	8	7	11	2	6	6	3	1	8	13	20	14	16	24	18	12	52	88	129	109	83	53	32	4	0	3	6	1.196	
MÉDIO RIO PURUS	3	4	2	0	1	4	3	0	3	8	13	7	0	0	8	1	6	0	0	2	0	0	3	1	0	0	1	0	0	0	0	0	2	0	0	0	1	1	0	0	1	0	0	0	0	0	0	0	0	0	0	0	0	75
MÉDIO RIO SOLIMÕES E AFLUENTES	8	18	4	2	0	1	2	1	3	2	2	1	1	0	0	1	1	6	5	3	0	0	0	0	6	10	1	0	0	0	0	1	0	0	1	0	0	0	0	2	33	8	4	3	0	1	2	0	0	0	0	0	133	
MINAS GERAIS E ESPÍRITO SANTO	28	36	44	37	36	28	24	15	11	10	6	23	26	13	26	9	8	6	9	8	5	6	17	17	29	23	41	14	7	15	15	5	14	6	7	21	41	36	29	23	12	11	7	4	8	8	15	12	25	12	13	21	922	
PARINTINS	9	18	13	4	3	3	4	3	3	2	1	1	2	0	0	0	0	0	0	0	0	0	0	0	1	2	2	2	1	0	2	0	0	0	0	0	0	0	0	0	0	0	0	0	0	0	0	0	3	1	0	1	81	
PERNAMBUCO	25	38	27	12	5	3	3	5	3	1	3	7	5	5	7	13	18	24	30	15	9	10	17	22	5	6	11	1	7	7	6	2	0	1	2	4	7	8	2	2	0	3	10	11	19	11	5	6	18	51	13	10	535	
PORTO VELHO	53	43	31	18	10	53	21	18	21	6	13	43	20	19	7	5	9	15	30	36	0	3	2	0	1	4	0	1	3	2	2	3	0	0	0	0	0	1	0	1	3	0	0	1	1	2	6	9	2	9	2	5	534	
POTIGUARA	6	8	8	5	10	5	2	3	16	1	23	54	3	4	2	9	6	7	14	12	5	3	5	3	3	1	3	3	4	3	3	6	2	1	12	1	2	1	3	0	4	1	3	1	0	0	1	3	6	4	0	6	291	
RIO TAPAJÓS	0	0	0	1	10	18	38	20	19	21	24	4	1	2	15	13	4	3	4	10	3	3	8	5	27	9	5	3	3	6	5	7	11	7	1	0	0	10	2	0	0	0	0	2	6	6	16	13	11	1	1	378		
TOCANTINS	46	31	10	5	1	0	0	1	2	3	6	6	5	2	0	4	2	1	5	2	0	1	1	0	1	9	0	0	2	2	9	2	0	2	0	0	1	0	0	4	0	0	0	0	6	8	14	8	0	1	1	204		
VALE DO JAVARI	15	4	5	0	0	2	1	0	0	0	0	1	0	0	0	1	0	0	0	0	1	2	2	4	2	3	3	0	0	5	2	0	0	0	0	0	20	2	0	2	2	0	0	0	4	2	0	1	7	0	0	93		
VILHENA	79	32	21	23	19	12	7	14	34	18	14	8	9	15	10	6	1	0	3	24	15	5	4	3	0	1	0	0	1	8	5	2	0	0	0	1	5	3	0	1	51	38	12	10	14	7	13	0	1	1	1	1	552	
XAVANTE	5	7	1	4	4	4	3	3	1	7	4	4	1	0	1	9	6	4	1	3	7	11	6	18	4	0	5	0	0	0	21	0	3	1	4	2	1	0	2	0	0	0	0	0	1	0	0	0	0	1	4	163		
XINGU	46	57	35	7	28	11	13	6	0	18	42	14	3	6	10	49	51	42	38	111	62	22	14	7	1	4	10	2	12	2	0	0	5	3	0	3	0	0	0	0	0	0	0	0	0	0	4	8	1	20	28	795		
YANOMAMI	61	60	80	52	38	38	27	35	15	17	31	4	7	4	1	2	0	0	1	4	2	1	49	24	4	3	0	2	3	1	0	1	6	4	0	2	0	1	0	0	1</													

ANEXO 3. Distribuição dos óbitos por covid-19 em indígenas assistidos pelo SASISUS, por DSEI e semana epidemiológica do óbito, SE 12 a SE 53 de 2020

Dsei	SE 12	SE 14	SE 15	SE 16	SE 17	SE 18	SE 19	SE 20	SE 21	SE 22	SE 23	SE 24	SE 25	SE 26	SE 27	SE 28	SE 29	SE 30	SE 31	SE 32	SE 33	SE 34	SE 35	SE 36	SE 37	SE 38	SE 39	SE 40	SE 41	SE 42	SE 43	SE 44	SE 45	SE 46	SE 47	SE 48	SE 49	SE 50	SE 51	SE 52	SE 53	Total geral			
ALAGOAS E SERGIPE	0	0	0	0	0	0	0	0	0	1	0	0	1	0	0	0	0	0	1	0	0	1	0	0	0	0	0	0	0	0	0	0	0	0	0	0	0	0	0	1	0	0	0	5	
ALTAMIRA	0	0	0	0	0	0	0	0	0	0	0	0	0	0	0	0	0	0	0	0	0	0	0	0	1	0	0	0	0	0	0	0	0	0	0	0	0	0	0	0	0	1	0	2	
ALTO RIO JURUÁ	0	0	0	0	0	0	0	0	0	0	0	0	1	1	2	2	0	1	0	1	0	1	0	1	0	0	0	1	0	0	0	0	0	0	0	0	0	0	0	0	0	0	0	10	
ALTO RIO NEGRO	0	0	0	0	0	0	2	1	1	2	1	3	0	1	0	1	0	0	0	0	0	0	1	0	0	0	0	0	0	0	0	0	0	0	0	0	0	0	0	0	0	0	1	0	14
ALTO RIO PURUS	0	0	0	0	0	0	0	0	0	1	1	0	1	1	0	0	1	0	0	0	0	0	0	0	0	0	0	0	0	0	0	0	0	0	0	0	0	0	0	0	0	0	0	5	
ALTO RIO SOLIMÕES	0	0	2	0	0	5	5	2	8	3	1	0	0	1	1	2	0	2	0	0	2	0	1	1	0	0	0	0	0	0	0	0	0	0	0	0	1	0	0	0	0	0	0	37	
AMAPÁ E NORTE DO PARÁ	0	1	0	0	0	0	0	0	0	0	0	1	2	0	1	0	0	0	0	1	0	0	0	0	0	0	0	0	0	0	0	0	0	0	0	0	0	0	0	1	0	0	7		
ARAGUAIA	0	0	0	0	0	0	0	0	0	0	0	0	0	0	0	1	0	1	1	1	1	0	1	0	0	0	0	0	0	0	0	0	0	0	0	0	0	0	0	0	0	0	7		
BAHIA	0	0	0	0	0	0	0	0	1	0	0	0	0	0	0	1	0	0	0	1	1	1	1	0	1	0	0	0	0	1	0	0	0	0	0	0	1	0	1	0	0	0	10		
CEARÁ	0	0	0	0	0	1	0	4	0	2	0	0	0	1	0	0	0	0	0	0	0	0	1	0	0	0	0	0	0	0	0	0	0	0	0	1	0	0	0	0	0	0	11		
CUIABÁ	0	0	0	0	0	0	0	0	0	0	0	0	0	1	3	2	4	0	4	4	2	0	0	1	1	1	0	0	0	0	0	0	0	0	0	0	0	0	0	0	0	1	0	24	
GUAMÁ-TOCANTINS	1	0	0	0	0	0	1	0	4	4	1	0	1	1	2	2	0	0	0	0	0	0	0	0	0	0	0	0	0	0	0	0	0	0	0	0	0	0	0	0	0	0	17		
INTERIOR SUL	0	0	0	0	0	0	0	0	0	1	1	3	1	1	1	1	3	1	2	2	1	2	2	1	2	0	3	0	0	1	0	0	1	0	0	0	0	0	0	0	0	1	0	36	
KAIAPÓ DO MATO GROSSO	0	0	0	0	0	0	0	0	0	0	0	0	0	0	0	0	1	0	0	1	0	0	0	0	0	0	0	0	0	0	0	0	0	0	0	0	0	0	0	0	0	0	5		
KAIAPÓ DO PARÁ	0	0	0	0	0	0	0	0	0	2	1	2	2	0	0	1	0	0	0	0	0	1	0	0	0	0	0	0	0	0	0	0	0	0	0	0	0	0	0	0	0	0	9		
LESTE DE RORAIMA	0	0	0	0	0	1	0	1	4	6	9	10	6	7	5	4	1	6	0	0	0	0	0	0	0	0	1	0	1	0	0	0	0	0	0	1	0	0	0	0	0	1	65		
LITORAL SUL	0	0	0	0	0	0	0	0	0	0	1	0	0	0	0	0	0	2	0	0	0	0	0	0	1	1	0	1	0	0	0	0	0	0	0	0	0	0	0	0	0	1	1	12	
MANAUS	0	0	0	1	0	0	1	1	1	2	2	0	1	1	3	0	0	0	0	1	0	0	1	0	0	1	0	0	0	0	0	0	0	0	0	0	1	0	0	0	0	1	0	17	
MARANHÃO	0	0	0	0	0	2	0	0	1	2	1	4	1	3	6	3	0	1	1	0	1	1	0	1	0	0	0	0	0	0	0	0	0	0	0	1	0	0	0	0	0	0	0	27	
MATO GROSSO DO SUL	0	0	0	0	0	0	0	0	0	0	0	1	1	0	1	2	5	9	8	10	4	3	8	3	2	2	2	1	3	1	3	1	1	1	0	0	0	0	0	1	0	1	4	78	
MÉDIO RIO PURUS	0	0	0	0	0	0	0	0	0	0	0	0	0	0	1	0	0	0	0	1	0	0	1	0	0	0	0	0	0	0	0	0	0	0	0	0	0	0	0	0	1	0	5		
MÉDIO RIO SOLIMÕES E AFLUENTES	0	0	0	0	0	0	1	3	1	1	1	0	1	0	0	0	0	0	0	0	0	0	0	0	0	0	0	0	0	0	0	0	0	0	0	0	0	0	0	0	0	1	1	10	
MINAS GERAIS E ESPÍRITO SANTO	0	0	0	0	0	0	0	0	0	0	0	0	0	0	0	0	0	0	0	0	0	0	0	0	0	0	0	0	0	0	0	0	0	0	0	0	0	0	0	0	0	1	0	2	
PARINTINS	0	0	0	1	0	0	0	0	0	1	0	0	0	0	1	0	1	1	0	0	0	1	0	0	1	0	0	0	0	0	0	0	0	0	0	0	0	0	0	0	0	1	0	12	
PERNAMBUCO	0	0	0	0	1	1	0	3	0	0	0	2	1	0	0	0	0	0	0	0	0	0	0	0	0	0	0	0	0	0	0	0	0	0	0	0	0	0	0	0	0	0	0	8	
PORTO VELHO	0	0	0	0	0	0	0	0	0	1	1	0	1	0	0	0	0	0	1	0	1	1	0	0	1	0	0	0	0	0	0	0	0	0	0	0	0	0	0	0	0	0	0	7	
POTIGUARA	0	0	0	0	0	0	0	0	0	0	0	0	0	0	0	0	0	0	1	0	0	1	0	0	1	0	0	0	0	0	0	0	0	0	0	0	0	0	0	0	0	0	0	3	
RIO TAPAJÓS	0	0	0	0	0	0	0	0	1	1	6	1	1	1	0	0	1	2	0	2	0	0	0	0	0	0	0	0	0	0	0	0	0	0	0	0	0	0	0	0	0	0	0	17	
TOCANTINS	0	0	0	0	0	0	0	0	0	0	0	0	0	0	0	0	0	0	1	3	3	0	0	0	1	0	0	0	0	0	0	0	0	0	0	0	0	0	0	0	1	0	10		
VALE DO JAVARI	0	0	0	0	0	0	0	0	0	0	0	0	0	0	0	0	0	0	1	0	0	1	0	0	0	0	0	0	0	0	0	0	0	0	0	0	0	0	0	0	0	0	2		
VILHENA	0	0	0	0	0	0	0	0	0	0	0	0	0	0	0	0	0	0	1	2	4	2	0	1	2	1	1	0	0	0	0	0	0	0	0	0	0	0	0	0	0	0	0	15	
XAVANTE	0	0	0	0	0	0	1	0	0	0	0	3	13	5	5	3	2	2	2	0	1	1	3	0	4	0	0	0	0	0	0	0	0	0	0	1	0	1	1	0	0	0	48		
XINGU	0	0	0	0	0	0	0	0	0	0	0	1	0	0	1	2	1	2	2	1	1	0	1	0	0	0	0	0	0	0	0	0	0	0	0	0	0	0	0	0	1	0	0	15	
YANOMAMI	0	0	1	0	0	0	0	0	0	1	1	1	1	0	0	0	0	0	0	0	0	0	0	0	0	0	0	0	0	0	0	0	0	0	0	0	0	0	0	0	0	0	12		
Total geral	1	1	3	2	1	7	12	13	22	26	26	23	33	33	30	35	28	26	34	31	22	17	16	21	7	14	4	8	3	9	4	3	5	5	5	5	5	6	7	2	7	7	564		

Fonte: SESAI/MS. Dados atualizados em 25/06/2022, sujeitos a revisões.

ANEXO 5. Distribuição de casos e óbitos confirmados de covid-19, taxa de incidência e de mortalidade por faixa etária, da população indígena atendida pelo SASISUS, SE 10 a 53 de 2020

Grupo etário	Casos			Taxa de incidência (100.000 hab.)			Óbitos			Taxa de mortalidade (100.000 hab.)		
	Fem	Mas	Total	Fem	Mas	Total	Fem	Mas	Total	Fem	Mas	Total
<1	349	417	766	3965,5	4672,8	4321,6	6	10	16	68,2	112,1	90,3
1-9	2654	2551	5205	2865,7	2670,5	2766,6	4	0	4	4,3	0,0	2,1
10-19	3866	3087	6953	4267,1	3326,1	3790,9	3	3	6	3,3	3,2	3,3
20-29	4366	3295	7661	6593,1	5127,3	5871,2	6	7	13	9,1	10,9	10,0
30-39	3905	3373	7278	8554,8	7288,1	7917,1	10	8	18	21,9	17,3	19,6
40-49	2839	2822	5661	9769,1	8971,3	9354,4	12	21	33	41,3	66,8	54,5
50-59	1799	1922	3721	10035,1	9768,2	9895,5	30	49	79	167,3	249,0	210,1
60-69	1145	1264	2409	10755,2	10821,9	10790,1	30	66	96	281,8	565,1	430,0
70-79	860	842	1702	11772,8	12483,3	12113,9	36	78	114	492,8	1156,4	811,4
≥80	577	653	1230	11600,3	13782,2	12664,7	60	125	185	1206,3	2638,2	1904,9
Total	22360	20226	42586	5981,9	5293,4	5633,8	197	367	564	52,7	96,0	74,6

Fonte: SESAI/MS. Dados atualizados em 25/06/2022, sujeitos a revisões.

ANEXO 6. Distribuição de casos e óbitos confirmados de covid-19, taxa de incidência e de mortalidade por faixa etária, da população indígena atendida pelo SASISUS, SE 1 a 52 de 2021

Grupo etário	Casos			Taxa de incidência (100.000 hab.)			Óbitos			Taxa de mortalidade (100.000 hab.)		
	Fem	Mas	Total	Fem	Mas	Total	Fem	Mas	Total	Fem	Mas	Total
<1	171	243	414	1943,0	2723,0	2335,7	2	9	11	22,7	100,9	62,1
1-9	1102	1126	2228	1189,9	1178,7	1184,2	11	4	15	11,9	4,2	8,0
10-19	1646	1226	2872	1816,8	1320,9	1565,9	1	3	4	1,1	3,2	2,2
20-29	1802	1332	3134	2721,2	2072,7	2401,8	2	3	5	3,0	4,7	3,8
30-39	1480	1226	2706	3242,3	2649,0	2943,6	16	12	28	35,1	25,9	30,5
40-49	993	925	1918	3417,0	2940,6	3169,4	10	13	23	34,4	41,3	38,0
50-59	611	549	1160	3408,3	2790,2	3084,9	18	19	37	100,4	96,6	98,4
60-69	345	330	675	3240,7	2825,3	3023,4	27	30	57	253,6	256,8	255,3
70-79	241	236	477	3299,1	3498,9	3395,0	25	29	54	342,2	429,9	384,3
≥80	151	180	331	3035,8	3799,1	3408,2	32	49	81	643,3	1034,2	834,0
Total	8542	7373	15915	2285,2	1929,6	2105,4	144	171	315	38,5	44,8	41,7

Fonte: SESAI/MS. Dados atualizados em 25/06/2022, sujeitos a revisões.